第215号

奈良会議所ニュース

発行所：奈良市登大路町36番地2　奈良商工会議所　編集責任者：紺家　稔　印刷所：明新印刷㈱　1部50円（購読料は会費に含む）

マル経推せん状況（7月分）

金額　件数

一、六五〇万円　五件



10月15日㈬、県文化会館で挙行

当所創立40周年　当所友好倶楽部10周年　記念式典

当所創立40周年並びに友好倶楽部10周年を迎えるにあたり、記念事業を円滑に進める目的で設置された創立40周年記念事業特別委員会（近東弘七委員長）の第三回会合が、先月十八日開催された。

実施日は、先の会合で十月十五日、場所は県文化会館と決定し、今回は事業の具体的内容について検討された。

それによると、記念大会は、式典の部と会員大会の二部から構成され、引き続き「記念特別講演」が予定されている。

当所では、これを機に奈良の商工業の活性化を目指した諸活動を一層積極的に展開するべく努力を重ねていくことにしている。

なお、記念大会のスケジュール等が決まり次第、会員の皆様方にご招待状を発送することにしている。

多数ご出席くださいますようお願い致します。

8
1986

目次

第88回議員総会開く……2
京滋奈会議所
専門委員会開く……2
第13回商工まつり……3
今年の就職戦線を占う
坂本俊造……4
ワイン工場を見学……5
なら・シルクロード博
について……6
「イメージ」を魅力的にアピール
恵美和昭……7
娯楽コーナー……7
青年部・友好倶楽部便り……8
経営雑感「守りと攻め」……9
お酒や品物にかかる税金……10

NTT
不在でもこれで安心。休日・夜間の電話を逃さずキャッチ。
あなたの指定する電話へ全国どこへでも 自動的に転送するサービスです。
19日は『トークの日』
転送でんわ
月々2,400円
お問合せ・お申込みはお気軽に NTT奈良電報電話局 TEL（0742）26-0000

BEAUTIFUL SCENE
photo studio W Watanabe
●フライダル・フォト
●ファッション・ポートレート
●ステージ・フォト
●コマーシャル・フォト
■ファッション・ポートレートは本店ヒル4Fイメージスタジオで撮影。
渡辺写真館
●本店/奈良市餅飯殿町26（猿沢池南100m）TEL.（0742）22-3835・26-3344
●支店/近鉄奈良駅前支店（三和銀行ヒル2F）TEL.（0742）26-6660


あなたの街の家具専門店
暮しに奉仕 森本家具
モリモト家具
●西大寺本店　奈良市二条町1－1－9　☎0742(33)7671(代)
●生駒店　生駒市谷田町1250　☎07437(4)2181(代)
●郡山店　郡山市丹後庄町角垣内　☎07435(6)2731(代)
●橿原店　橿原市四条町660－1　☎0742(2)4545(代)

奈良商工会議所中小企業相談所顧問
相談日・木曜日
特許・実用新案・意匠・商標の出願、審判、鑑定、外国出願
蔦田内外国特許事務所
弁理士　蔦田璋子
弁理士 工学士 法学士　蔦田正人
弁理士　松川克明
大阪市東区瓦町2丁目9番地　ハラダビル8階（近鉄日本橋より地下鉄「堺筋本町」下車北へ200m東側）
電話　大阪（06）227－5535(代)　ファクシミリ（06）227－5538


古き都のおもてなし
奈良ロイヤルホテル
〒630 奈良市法華寺町254 TEL.0742-34-1131
ご予約・お問い合わせ 0742・34・1131
奈良はいま世界へ、未来へ、ホスピタリティーの新時代。
日本を代表する国際観光都市であり、21世紀のモデル都市〝関西文化学術研究都市構想〟の中にある奈良。
「奈良ロイヤルホテル」は、新しい時代に向って動き始めた古都奈良で、世界の人々をお迎えするにふさわしい、国際感覚と格調をもったホテルです。
●インターナショナルグレードの和・洋120の客室
●あらゆる集いに対応する、大・小11室の式典会場（最大2000名収容）
●総合結婚式場（神前・仏前式場、写真室、着付室、控室完備）
●味とくつろぎのレストラン&バーラウンジ/ロビーラウンジ・会員制バーラウンジ・イタリアンレストラン・日本料理
●ヘルシー&スポーツ　奈良ロイヤルスポーツクラブ/天然温泉プール・レディース&メンズサウナ・アスレチックジム等
●300台収容の大駐車場

個性を知的に表現する
エヴォー BOUTIQUE ブティック ジャン
■奈良ファミリー1F　■学園前ショッピングセンター　■奈良ファミリー2F

昭和60年度収支決算総括表

昭和61年3月31日　　奈良商工会議所　（単位：円）

		一般会計	共済等事業特別会計	特定退職金共済事業特別会計	商工名鑑発刊特別会計	商工名鑑発刊積立金特別会計	退職給与資金積立金特別会計	中小企業相談所特別会計	会館特別会計	会館管理等積立金特別会計	合計
収入の部	会費	58,301,200									58,301,200
	特商負担金	2,260,000									2,260,000
	事業収入	10,152,456									10,152,456
	交付金	11,700,000						53,440,800			65,140,800
	取扱手数料		16,518,254								16,518,254
	共済事業掛金収入			104,829,120							104,829,120
	共済事業事務費			4,367,880							4,367,880
	企業年金契約給付金受入			56,081,180							56,081,180
	出版物収入				400,000						400,000
	積立金取崩収入								16,500,000		16,500,000
	退職給付金受入										
	手数料収入							141,750			141,750
	使用料								41,081,383		41,081,383
	共益分担金								11,653,092		11,653,092
	寄付金								39,200,000		39,200,000
	協賛金										
	積立金					800,000				21,000,000	21,800,000
	繰入金	6,418,202			800,000		5,560,806	7,637,043			20,416,051
	雑収入	862,631	330,072	61,220	8,865		10,481		429,921	3,353,426	5,056,616
	繰越金	4,860,814			549,828		731,826		739,414	64,947,337	71,829,219
	合計	94,555,303	16,848,326	165,339,400	1,758,693	800,000	6,303,113	61,219,593	109,603,810	89,300,763	545,729,001
支出の部	事業費	27,297,847	109,560					7,798,843			35,206,250
	管理費	51,014,158	8,838,427	3,420,319				52,494,650	8,233,523		124,001,077
	共済事業積立金繰入			104,829,120							104,829,120
	共済事業給付金			56,081,180							56,081,180
	発刊費				713,700						713,700
	積立金取崩支出									16,500,000	16,500,000
	退職給与金										
	退職金共済掛金						5,177,706				5,177,706
	建物維持費								34,802,326		34,802,326
	積立金				800,000				21,000,000		21,800,000
	協賛金								39,200,000		39,200,000
	その他の支出								3,197,563		3,197,563
	繰入金	8,431,043	7,866,209	1,008,781					2,670,909		19,976,942
	返還金	4,100						742,300			746,400
	雑費	900,493	34,130		3,000			183,800			1,121,423
合計		87,647,641	16,848,326	165,339,400	1,516,700		5,177,706	61,219,593	109,104,321	16,500,000	463,353,687
次期繰越金		6,907,662			241,993	800,000	1,125,407		499,489	72,800,763	82,375,314

お知らせ

第13回商工まつりが、十月十八、十九日の両日にわたり橿原会館並びに橿原体育館において開催される。当日は、次のような各種催し物が予定されている。多数ご参加ください。

▽物産展
　十月十八、十九日
▽歌謡ショー（十九日）
　ゲスト　三波　春夫
　　金田たつえ
▽素人名人会（十九日）
　その他、各種アトラクションが企画されている。
　なお、素人名人会において出場者（七名限度）を募集しており、希望者は今月三十日まで当所にお申し込みください。
　又、十九日に開催される歌謡ショーに入場ご希望のお方は、入場整理券（一枚千円、枚数に制限有り）がありますので、本件についても当所にお問い合わせください。TEL㉖六二二二代



ユーザーの心を製品に生かす
明新印刷株式会社
本　社　〒630 奈良市橋本町36　☎0742(23) 3131(代)　FAX 0742(26)0093
大阪営業所　〒543 大阪市天王寺区上本町6-6-1　☎06(771)4501・4996　FAX 06(773) 0492

昭和60年度 事業報告・収支決算を承認 第88回議員総会

当所では、昭和六十年度事業報告並びに収支決算の承認を主要議案とする第88回議員総会を先月九日、小林会頭ら83名（内、委任状出席38名）の出席により当所四階中ホールにおいて開催。事業報告、収支決算については原案どおり、またその他の議案についてもそれぞれ承認可決された。

当日の議案は次のとおりである。

〔協議事項〕
㈠昭和60年度事業報告について　原案どおり承認
㈡昭和60年度一般会計及び特別会計収支決算について　原案どおり承認（別表参照）
㈢監事補欠選任について　飯田忠夫氏（㈱奥村組奈良営業所々長）を選任することで可決

〔報告事項〕
(1)議員の一部異動について
▽2号議員・監事
◎㈱奥村組奈良営業所
　㈱所長　飯田忠夫氏
　㈱部長　村田誠康氏
　（61・4・1異動）
▽2号議員
◎積水化学工業㈱奈良工場
　㈱工場長　坂倉　堯氏
　㈱工場長　窪田隆一氏
　（61・4・1異動）
▽2号議員・常議員
◎野村証券㈱奈良支店
　㈱支店長　多田　稔氏
　㈱支店長　高田　一氏
　（61・7・1異動）
▽1号議員
◎日本生命保険㈱奈良支社
　㈱支社長　栗田久聖氏
　㈱支社長　佐谷克巳氏
　（61・3・25異動）
　その他の報告事項について何れも了承された。
　なお、その他の件としてシルクロード博を成功させるため、特別委員会（構成メンバー執行部一任）を設置することも合わせて可決了承された。

魅力を増した〝中退金〟

中小企業退職金共済制度が改正されました。新しい制度が六一年十二月一日からスタートします。

〈主な改正事項〉
▽掛金の負担が軽くなります
(1)六一年十二月一日以降に新たにこの制度に加入する事業主に―掛金の三分の一を二年間、国が負担します。
(2)掛金月額を増額する事業主に―増額分の三分の一を一年間、国が負担します。
▽掛金月額の最低が一二〇〇円から三〇〇〇円に、最高が一六〇〇〇円から二〇〇〇〇円に引上げられます。
▽掛金納付月数の企業間通算制度が拡充されます。
　この制度に加入して二四月以上掛金を納付した従業員が他の企業に転職した場合、退職後二年以内であれば前の企業での掛金納付実績をそのまま新しい契約に通算することができます。

〈お問い合わせ〉
※中退金・退職金相談コーナー
TEL03―436―〇一五一㈹

成人病予防検査のご案内

35才を過ぎたら年一度の定期検診で手遅れの成人病にならないようにしましょう。

成人病検診日程表
検診日　9月9日（火）・10日（水）
時間　午前10時～午後4時（受付は3時30分まで）
場所　奈良商工会議所　4階会議室
検診所要時間　1人　約45分
検診料　会員（含家族、従業員）1人　12,800円
　一般（非会員）1人　13,800円

【検査結果のお知らせ】
検査結果は、検査後約3～4週間で専門医による分析および総合判定を各受検者宛送付します。
貴事業所の皆様の健康管理に役立つ「検査結果一覧表」などをお届けいたします。（但し、事業所5名以上で希望される場合。）

――申込み方法など――
申込書（送付済）に必要事項を記入のうえ、9月2日（火）までに検診料を添えて商工会議所事務局へご持参ください。

――申込み・問い合せ――
奈良商工会議所　電話　26―6222

埋蔵文化財発掘で要望

京津奈会議所専門委

京都・大津・奈良の三商工会議所で構成する京津奈商工会議所合同専門委員会が、先月八日、当所において開催され、各研究テーマについて報告がなされた。

まず、大津から観光共同企画キャンペーンについて報告があり、京都からは、京津トンネルと世界古都会議についてそれぞれ報告がなされた。

当所の報告事項は「埋蔵文化財の発掘調査のあり方」についてで、同調査費の充実、発掘調査期間の短縮化、調査員の増員等関係省庁への要望案について説明した。

当所案をはじめ、各報告事項は、本委員会において審議され、実施に移すことにしている。

まごころこめて家づくり街づくり25年
土地建物分譲・仲介・賃貸
三和住宅株式会社
会長　小林茂市　　社長　小林　喬
本　社　〒631 奈良市西大寺東町2丁目1番63号（近鉄西大寺北口前）TEL0742(33)0561
大阪支社　〒543 大阪市天王寺区東高津町12番16号（上六ビル1階）　TEL 06(761)5550

内需関連は採用枠増大

今年の就職戦線を占う

三菱総合研究所
総合調査部長　坂本俊造

今回は来春四年制大学の卒業予定者の就職戦線を占ってみたいと思います。結論からいいますと今年の状況は昨年までといささか様変わりの様相を呈することになりそうです。

まず学生の就職活動は、昨年までは「十月一日会社訪問解禁、十一月一日選考開始」という就職協定がありましたが、この協定は事実上、有名無実化していました。これは一日も早く就職先を決めて安心したいという学生側の願望と、他社にさきがけて優秀な人材を確保したいという企業側の論理が一致するためです。そこで少しでも現実的な協定へ作りかえるため、昨年秋以降議論が続けられてきましたが、結局、来年三月卒業予定者に限り、今年は八月二十日から会社訪問を実施してよいことになりました（試験開始は従来通り十一月一日）。

こうした就職協定の変更に加え、今年は就職戦線をめぐる経済環境や企業の採用計画も昨年とは違った展開となりそうです。

ここ一両年、ハイテク産業、ニューメディア関連、新素材産業の拡大や、まずまずの景況に支えられて、卒業予定者にとっては明るい就職戦線が展開されていました。ちなみに昨年は大卒予定者三十三万人に対し企業側の採用枠は六十万人分に達していましたから、複数の会社から採用内定をとりつけた学生も多かったはずです。いわば売り手市場の下で、じっくり企業を選ぶチャンスが与えられたわけです。

しかし今年は、昨秋来の急激な円高で景気にかげりがみえはじめたため最近の調査によりますと、とくに輸出産業を中心に採用数を今春実績より大幅に削減したり、採用計画を決めかねている企業がふえているという結果がでています。就職天気図は、ここ二、三年の快晴から一転、うす曇り、ところによりにわか雨といったところでしょうか。

産業別にみますと、輸出産業の代表である自動車各社、電機メーカーが最も大きな影響を受けているほか、繊維、一般機械、造船といった分野でも、採用減や採用計画未定といった態度がみられます。

これに対して、わが国は当面、大幅な貿易・経常収支黒字が見込まれ、海外諸国からの要求もあって、先行き内需拡大策を採らざるをえない状況にあるため、住宅、建設、流通、サービスなどのいわゆる内需関連産業では、先行きの活況を見越して採用枠の増大を計画しています。また先端技術分野でも、一時の勢いはありませんが、いぜん強気の姿勢がみられます。

また今年の就職戦線からは、この四月に施行された男女雇用機会均等法の影響も考えられます。企業はひろく門戸を開放し、男女同等の扱いをする必要がありますが、各種の調査結果をみますと、女子学生の採用数を未定と回答する企業が多く、法の施行は気にしながらも、初めてのケースにとまどいを感じているといったところです。

こうしてみますと、今年の就職戦線はいろいろな面での変化が予想されます。不況風を気にする学生側の心理もわかりますが、協定遵守を通じて、企業の側で良識ある行動をとることが望まれます。

こわい〝神鳴り〟

低い姿勢で避雷を

かみなりは「神鳴り」からきたことば。雷神が雲の中で太鼓を鳴らして大きな音を立てていると昔の人は考えたのですね。落雷で亡くなったり、雷雨やひょうによって農作物が被害を受けたりしたので、かつては「地震」「火事」「おやじ」と並んでこわいものの代名詞でもありました。ヘソを取って食べるというかみなり様の話を子供の頃聞かされたことがあるでしょう。

地表近くの暖められた空気が激しい上昇気流になって積乱雲（かみなり雲）ができますが、一粒一粒の雲粒にいろいろな形で電荷がたまり、それがプラスの電荷と、マイナスの電荷に分かれます。電荷がたまると放電が起こりますが、雲の底から地表への放電が落雷です。その時見える稲光り（稲妻）が電光ですが、これには、一般的にイメージされる樹枝電光のほか、ループ電光などいろいろの形があります。

電光は非常な高温で一万度以上にもなりますが、そうすると電光の通り道の空気の温度が急上昇、急膨張して、空気の振動が起きます。これがかみなりの音です。近くのかみなりは何ともいえない大音響ですから、こわがるのは無理もありません。

かみなりのあと、冷たい風が吹き、夕立が来ますが、この冷たい風は積乱雲の上の冷たい風が吹き出したためです。

登山中やゴルフ場などで落雷にあうことも少なくありません。かみなりが鳴ったら金属を体からはなし、姿勢を低くして早く避難することが大切です。

シートベルト車社会のみだしなみ

だしな技術で世界をリードする
NEC
少数精鋭の会社に
気軽なファクシミリ
NEFAX-12
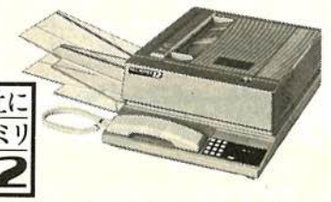
働きで選べば
多機能ファクシミリ
NEFAX-18
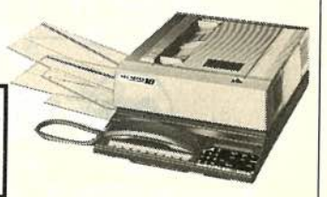
日本電気株式会社　奈良支店　☎(0742)26-1622　販売店　奈良デュプロ㈱☎(0742)33-1553　近畿オーエーシステム㈱☎(0742)26-1695

ワイン工場を見学

当所婦人会七月例会

先月八日、並川会長ら三十二名の出席により婦人会七月例会を開催。

今回は、神戸市にある田崎真珠と、神戸市立農業公園（ワイン工場）の見学会として実施した。

一行は、まず田崎真珠で真珠の魅惑的な美しさを楽しみ、引き続き神戸市立農業公園（ワイン工場）に到着。自然に包まれた小高い丘にあるワイン工場で、製造過程を熱心に見学。ほのかなワインの香りは、神戸の町並みと相まって異国情緒を満喫するに十分であった。



中小企業設備貸与

リース制度のご案内

県中小企業振興公社では次の要領により「リース制度」の利用者を募集している。

▽リース条件

(1)リース対象者

(イ)原則として、従業員80人以下であること。

(ロ)奈良県内に事業所を有し、一年以上現在の事業を継続していること。

(ハ)最近の二カ年の平均純利益が三千万円以下であること。

(2)リース設備は新鋭設備であり、かつ電子計算機で作動するものに限られていること

(3)貸付限度額は、二〇万円以上五千万円以下

(4)リース期間は三年～七年

(5)月額リース料は、リース期間に応じ、三・一五七％～一・五四一％の範囲内

▽申込み

昭和61年7月1日から

▽お問い合せ

当所中小企業相談所又は県中小企業振興公社（TEL㉖六六〇一㈹）

暮らしの工夫

流行遅れになったり、小さくなって着られなくなった服はどうしていますか？

せっかく高いお金を出して買ったものですから簡単に捨てるのはやめて〝再利用〟を考えてみましょう。古くなったものから新しいものを作り出すのはとても楽しいことです。

まず、お父さんのTシャツや長袖、半袖のシャツなどは、子供の寝間着にしてみましょう。いろいろな色に染めるのがコツです。

ニットのトレーナーは袖を切り取って、Tシャツやフチをつけてランニングシャツにする人もいるようです。おもしろい例では、その切り取った袖の部分をトイレの便座カバーにしている家もあるそうです。ユーモアのある人ですね。

Gパンはヒザから下をカットしてショートパンツに、というのはよくありますが糸を抜いて、スカートに仕立て直したり、ジーンズのバッグを作ることもできます。その際、ポケットを残しておいて小物入れ用に使うことを忘れずに。またポケットを並べて状差しにも……。

ブラウスやパジャマなどの柄物は、十センチ四方ぐらいの大きさに切って、パッチワークなどに使うといいでしょう。クッションやベッドカバー、テーブルクロス、エプロンなども作ってみましょう。

このほか、丈夫なポリエステルなどで、袋物を作るのもいいでしょう。旅行の時の下着入れ（使用前と使用後を分ける）などには結構、重宝するものです。

スエードで、バックのフチやズボンのポケットの口を付けるのもいいアイデアです。とくにポケットのフチはズボンの中でも早くダメになる所ですから、ここを強くしておけば、ズボンも長持ちすることになります。

それから、ボタン、ファスナー、レースなど付属品はとっておくことが絶対大切なことです。

古着の再利用

蟻梅句会

七月例会

外湯まで蛇の目傘借る野ばら道　喜竹愛子
梅雨晴間ワイン囲みてむつびけり　黒川和子
祇園会に招く文あり共に老い　近東静子
魔法めくランプや梅雨の硝子展　斎藤敏子
肩ならべ稽古帰りや桜桃忌　並川寿子
解くるなき大雪原に祈りけり　野村秀子
夏萩に蝶もおとづれ読誦会　東口秀子
信楽の陶の蛙も出番なり　山口マサエ
観心寺今日喪の寺や青葉木菟　山本マス子
ねじり花螺旋階段のぼり咲く　横田万里子

あなたの街の交通公社
旅と生きる
ふれあいを大切にする交通公社
1枚のキップから全国津々浦々の宿、そして世界一流のホテル予約まで
エース　ルック
日本交通公社　奈良支店
〒630 奈良市西御門町28（近鉄奈良駅タクシーのりば前）
営業時間／月～土曜日　9：00～17：00　日・祝日は休業
☎0742－23－2525（代表）

乾写植商事株式会社
代表取締役社長　乾　好
奈良市芝辻町1丁目2－27（大宮通り油阪陸橋北側）
☎(0742)35－0351㈹

古都・奈良を彩る一大国際イベント
なら・シルクロード博

東西の文化が行き交った文明の大街道、シルクロード……。

大山脈を越え、酷熱の砂漠をわたり、オアシスからオアシスへと辿った道を、居ながらにして体験できるとしたらどうでしょう。

昭和六十三年、古都・奈良に、まさにそのような〝シルクロード世界〟が出現します。

「なら・シルクロード博」（愛称：シルクロード'88）は、〝民族の英知とロマン〟をメインテーマに、奈良県、奈良市、NHKの主催により、昭和六十三年四月二十四日から十月二十三日の一八三日間にわたり、主会場を奈良公園一帯にして開催。入場者は約六百万人を予測しています。

この博覧会は、シルクロードに生きた諸民族の文化、歴史、技術、くらしなどを総合的に展開する国際的な文化博覧会です。

総合プロデューサーに、作家・井上靖氏が就任。会場は、▼感動と発見のゾーン（登大路）▼ふれあいと交流のゾーン（春日野）▼遊びと体験のゾーン（飛火野）▼出会いと出発のゾーン（平城宮跡）の四つのゾーンに構成され、シルクロード沿道諸国の第一級文物の展示、民族芸能の披露、交易市場の再現による民芸品、特産品や料理の紹介と展示即売など、シルクロード全体が楽しく体験できるグローバルな展開が図られます。

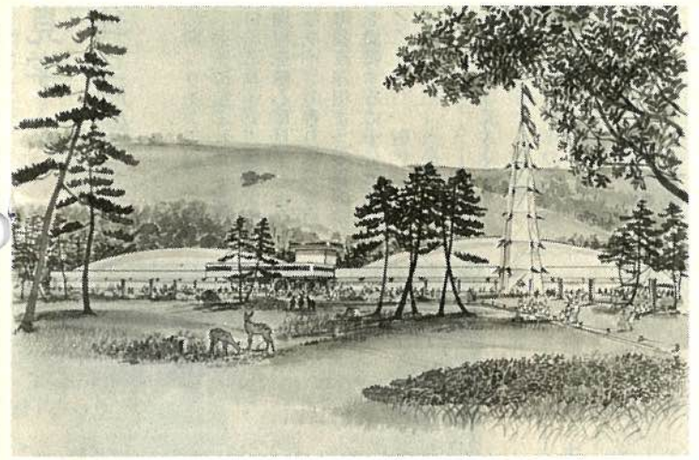

パビリオン完成予想図

〝なら・シルクロード博〟イメージガール募集要綱

国際文化観光都市「奈良」において、一九八八年四月二十四日から一八三日間開催される〝なら・シルクロード博〟を広く一般にPRするとともに、二十一世紀に向かって新しい奈良のメッセージを伝えるフレッシュな女性を募集します。

●募集人員　3名

●応募資格
(1)昭和61年7月14日現在、満18才以上26才未満の健康でさわやかな女性
(2)奈良および京阪神在住で、博覧会協会〈奈良県県庁内〉へ自宅通勤出来る方
(3)昭和61年10月から、博覧会協会が実施する事業および行事に参加出来る方

●応募方法
□応募期間　昭和61年7月15日（火）～8月15日（金）必着
□応募書類
(1)履歴書　1通〈市販のもの〉
(2)写真　全身写真と顔写真・いずれも最近3カ月以内に撮影したもの／裏面に氏名を明記／スナップ写真でも可・サービス版以上
(3)身長・特技・その他自己PRを明記すること
※応募書類は返却できませんので、予めご了承下さい
□応募先　〒六三〇 奈良市登大路町　奈良県庁内（財）なら・シルクロード博協会　イメージガール募集係

●審査方法
①一次審査　書類選考により10名を選出（選ばれた方には、書面等により通知いたします）
②二次審査　面接〈9月上旬に実施〉

●お問い合わせ
(財)なら・シルクロード博協会、イメージガール係
☎〇七四二―三三―一一〇一（代）内線三七一八
（お問い合わせ時間10時～12時、1時～3時）

麻雀、将棋、碁用具一式
盤修理・天側面線引等も承ります
— 会議所会員には割引あり —
お気軽にどうぞ……
梅田商会
近鉄奈良駅前北入る二軒目（燕雀荘）
TEL0742 (26) 4947 (22) 5714

日帰りから海外旅行まで
読売旅行
一般旅行業登録第91号
〒630 奈良市高天町18番地
0742 (26) 5555

「イメージ」を魅力的にアピール
商品のファッション性とは何か

㈱東洋紡ファッションプランニングインターナショナル
常務取締役　恵美和昭

いま、アパレル（衣料品）の分野では、DCブランドの急成長が注目されている。DCとはデザイナー・キャラクターの略で、デザイナーの意図が明確に表現されている、キャラクターのはっきりした商品をDCブランドと称している。

六十年度のDCブランドの市場規模は、小売りベースで四千六百億円に達しており、最近三年間は年率三〇%の成長を続けている。このところは沈滞ぎみだったアパレル業界にとって、DCブランドは、まさに〝神風〟だと言われている。

DCブランドが、このように急成長したのは、そのファッション性の高さが、個性化時代の消費者にアピールしているからである。ところで、この「ファッション性」とは一体どういうものなのだろうか。

それを解く鍵は、DCブランドを特徴づけている次の五つのマーチャンダイジング手法の中に潜んでいると思われる。

①デザイナーのコダワリによる物作り
②直営店またはフランチャイズ・チェーンでの直接販売
③個性的な店舗空間演出
④アイドルや、ファッション誌の編集タイアップ利用の巧妙なPR
⑤ハウスマヌカンと称する、モデルを兼ねた販売員

これをみると、キャラクターのはっきりした商品を、イメージづくりのためのさまざまな手法を駆使して、消費者に受容させようとしていることがわかる。

商品のデザインもさることながら、商品のイメージをいかに魅力的にアピールするかということに、大きな努力が払われているのである。

これは、現在の消費者が衣服に求めているのは、機能性や実用性ではなくてイメージだからである。

ただ、イメージは、一人一人の感性の違いによって受け取り方がさまざまであり、評価が定まりがたいものである。だからといって、商品を供給する側としては、消費者個々に自分の好みを主張されたのでは困ってしまう。

そこで、デザイナーが創り出したイメージに、できるだけ多くの人々を同調させてしまおうとして、イメージ訴求のためのさまざまな手法を駆使した、マーチャンダイジングを行うことになるのである。

そして、特定のイメージに対する共感者が増え、同じスタイルを採用する者が大勢出現したとき、そのスタイルがファッションとして認知される。したがって、「ファッション性」とは、「大勢の人々の共感を得るようなイメージを備えていること」だと考えればよいだろう。

「ファッション性」のもう一つの特徴は、これには普遍性や永続性がないことである。したがって、若者には魅力的なものであっても、年配者にとっては見苦しいものであったり、あるグループには受容されても、別のグループからは拒否されることも起こってくる。また、同一人においても、時がたつにつれ価値が逆転してしまうのが「ファッション性」なのである。これは、ファッション性が価値である場合には、ファッション性の操作、つまり価値操作が可能であることを示している。ファッション・ビジネスが成立するゆえんである。

ファッション性は、これまで、主に衣料品や身の回り品などの服飾品に求められる特性であった。しかし現在では、あらゆる商品にファッション性が要求されるようになってきている。成熟化時代を迎えてるいま、自動車にしても、電機製品にしても、性能だけでは商品の差別化をできなくなってきている。現代のわが国で生産されている製品は、ほとんど実用的な面での品質や性能を十分備えているからである。

そこでいまでは、あらゆる商品が、ファッション性を訴求のポイントとしなければならなくなってきているのである。

【恵美和昭（えみ・かずあき）氏の略歴】

昭和33年京都工芸繊維大学工芸学部卒、東洋紡績㈱入社、36～37年ミラノ・ブレラ美術大学留学、51年㈱東洋紡ファッションプランニングインターナショナル出向。現在、同社常務取締役、東洋紡績㈱短繊維テキスタル企画室主幹。

昭和61年10月1日は飲食店調査の日です

通商産業省所管の商業統計調査が、昭和61年10月1日現在で実施されます。今回は、昭和60年調査（卸・小売業）に引き続き飲食店調査（料亭・バー・酒場等を除く。）が行われます。

御多忙のところお手数ですが、知事から任命された調査員が貴商店にお伺いしますので、調査票の記入提出について御協力下さいますようお願いします。

商業統計調査のお問い合わせは、最寄りの市町村統計担当課または、奈良県企画部調査課（商工係）
電話　0742―22―1101
内線　2622～2623

娯楽コーナー

詰将棋問題



先手　持駒　金銀銀

出題／八段　高柳　敏夫

『ヒント』角の守備力を奪う手順。十分で初段。

（解答は11ページ）

詰碁問題

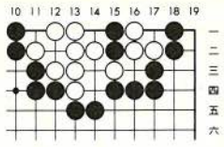

黒先コウ

出題／四段　小川　誠子

『ヒント』三手目がポイントです。十分で初段。

（解答は11ページ）

青年部便り

青年部7月例会開く

去る7月25日、7月例会として、52年11月の設立以来、我等青年部の基盤作りと、運営に携わってこられた歴代の部長先輩のご出席をお願いし、「商工会議所青年部と私」を基調テーマとして、パネルディスカッションによる例会を開催した。

〔各部長の所感〕

〔海保部長〕何分初代であり、運営に当り、会則の目的を見ながら、進んで来た。幸いにも、目的通り運営でき、幸運であった。

〔53年・中塚部長〕モットーとして、自分自身の過去を否定し、前向きな姿勢で歩もうとした。高岡の青年部と初めて交流会を持つなど、勉強と遊びの調和に心掛けた。

〔55年・本田部長〕夏の家族キャンプを始め、ビールを飲みながらの例会等遊びを主体とした。私個人として誰とでも話ができ、又人の話を素直に聞けるようになったことで部長を勤めさせてもらって大変良かった。

〔56年・水谷部長〕〝住みよい豊かな奈良市のために〟のアンケート調査をメンバーの協力で実施した。この時期は5年目ということで青年部の運営も軌道に乗り、ほぼ出来上がった時期でもあった。

〔57年・松岡部長〕素直に顔を見て、意見を言ってくれた人が出来た思い出が残る。アンケート報告を会議所の常議員会で発表、高田に青年部が設立された事等であった。

〔59年・岡本部長〕講師例会等勉強する機会も多く、又、せっかく委員会で仲良くなっても、翌年はバラバラになるので、この友達関係を継続さす両方の意味を持って、同好会を作った。個人的では、異業種の友人ができ、会社にこのメンバーが10人でもいればと、常に思っている位、良いメンバーに恵まれた。

〔60年・木堂部長〕2年続けて委員長をしたのは、私が初めてであり、会費を一万円も思い切って値上げした。弱輩にもかかわらず、卒業まで長く、部長を勤めさせてもらった。

〔現・前田部長〕来年度創立10周年記念事業を行うについて、メンバーの一層の団結と、親睦を図りたい。又青年部の目的でもある、会議所事業の一翼を担うことの実現に向けて努力したい。

〔青年部に期待すること〕

▽今の時代は、本来の業の枠を超えないと、事業として継続は難しい、人間関係を大切に!!　▽この仲間からより多くの会議所議員が出てほしい。そして、より良い方向に向けて、意見を言い、商売繁盛、奈良の発展に努めてほしい。会議所に対しても、議員総会、専門委員会への参加等の実現に向けて先輩としても努力したい。▽自分自身の商売にもっと努力せよ、会の秩序をみだすな。▽何でも出来る年代であるから、思い切ってやれ!!　▽シルクロード博等で金儲けの出来る事を考えよ。▽事業をする際、何のためにするか、目的を明確にせよ!!　以上

友好倶楽部便り

〔月例会開催〕

七月八日㈫正午より講師・桜井女子短期大学教授・南森正友氏をお招きし「美しく老いるために」と題し有益な講話を一同興味深く拝聴しました。

〔親睦旅行実施〕

七月十三日㈰～十四日㈪・両日岐阜・長良川温泉へ一泊いたし恒例の親睦旅行を実施いたしました。

第一日目は明治村見学。第二日目は渡岸寺の十一面観音と木之本地蔵大菩薩を拝観。醒ケ井養鱒センターを見学いたし二日間の親睦の旅を無事終わりました。

〈親睦の旅に詠む〉

○緑陰に　昔のままの
　明治村

○増水の　鵜飼い中止に
　夕晒

○醒ケ井の　流れさからう
　鱒の群
　垣内　千代

○濁流となり　鵜川を
　鴉とぶ

○一夜明け　中洲の現れし
　出水川
　松尾　終

〔ミニ・ガイド〕

施設使用規定

一、談話室について

①友好倶楽部会員並びに同伴者3名以内に限り談話等を目的として使用することが出来る。

②談話室において会議等他の迷惑となるような行為は禁止します。

次回は友好倶楽部和室使用規定について掲載します。

〔会員だより〕

◇名儀変更

○㈱太陽神戸銀行
　西大寺支店
　支店長　亀山　忠彦氏

○㈱黒田　勝彦氏
　支店長　多田　稔氏

○野村証券㈱　奈良支店
　支店長　㈱高田　一氏

○㈱第一勧業銀行奈良支店
　支店長　川上　孝太氏

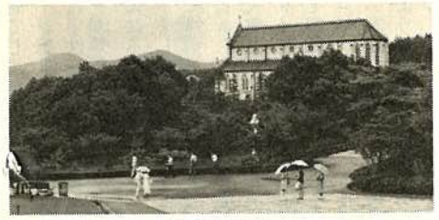

明治村にて



養鱒場の木蔭で憩う

〔今月の行事予定〕

㈪中村　昌義氏

○月例会
九月九日㈫正午より

○第三回ゴルフコンペ
九月十二日㈮
多数のご出席をお待ち申し上げております。

多色美術印刷・書籍・新聞印刷・包装・帳票印刷
共同精版印刷株式會社
会長　近東弘七
社長　近東宏光
本社工場　奈良市三条大路2丁目2番6号　電話 0742－33－1221番
東京工場　東京都荒川区東日暮里5丁目6－4　電話 03－802－4741番
大阪工場　大阪市南区島之内1丁目12番3号　電話 06－271－7951番

経営雑感

守りと攻め

毎年のことながら夏の高校野球大会の時期がやってきた。七月の中旬から北海道から沖縄までの各地で参加千数百校の間で戦かわれ、各地方大会での優勝校が都道府県の代表として甲子園での全国大会で戦っている。高校野球大会は、プロ野球とは一味違った意味で多くの野球ファンを沸かせていることは周知のとおりである。

この高校野球大会を見てその時どきに一つの感慨がわきおこることがある。今年は「守備のチーム」とか「打撃のチーム」とか、チームの性格についての評言が、私には何故か強く響いた。

勿論、「守備のチーム」、「打撃のチーム」といっても、地方大会を勝ち抜いて全国大会に出る程のチームともなれば、守備はよいが打撃はからっきし駄目、また打撃は抜群だが守備はまるっきり駄目というのではなく、そのチームの力を守備力と打撃との比較で見てどちらが上回っているかの違いでしかなかろう。だから、他チームとの試合ではその時々の情況―両チームそれぞれのコンディション、試合の環境や経過の様子などによって、どちらの性格のチームであろうと勝ちもすれば負けもしている。

兎に角、全国大会出場のチームともなれば、守備・打撃ともかなりの高水準でバランスしていなければならない。それ ばかりか、地方大会を勝ち抜いたチームとはいえ、その地方大会をもう一度やり直したとしたらその優勝チームが別のチームになることも考えられるとしたら、地方大会の準優勝戦まで勝ち残れる程のチームは、守備力・打撃力がバランスし、かなりの高水準にあることが必要となろうことは想像に難くなかろう。

ところで、自然と社会とを問わず、あらゆる物事や事象にはこのようなバランスが必要であり、企業の経営も決して例外ではない。

かつてのいわゆる高度成長期には、それ売れ、やれ売れというわけで、攻めの経営をやっておれば、多少無理な借金があろうと企業が発展した。経営上のアンバランスはそれ程問題とする必要がなかった。それが石油ショックを契機として一転した。無理して多少売上げをあげても、その利益が支払利息などに消えたり借入金の返済に追われるようでは何んにもならない。売上げを伸ばすことはひとまずおいても、企業体制のバランスが大切ということになり、むしろ大企業が、遊休施設や一部工場の処分や従業員の配置転換などを行なって、過分な借入金の返済もして減量経営を行った。高度成長から安定成長への中で、企業は攻めの経営から守りの経営へと転換した。そのお蔭で、二度にわたる石油ショックを無事乗り越えることができただけでなく、安定した力を蓄え、経営を伸ばすこととなった。それは、アメリカの調査機関の発表する「世界企業ランキング調査」で、毎年名を出す企業数が増えまたより上位へ進出していくという報道や、いちがいには言えないが、いわゆる貿易摩擦に見られるところである。

そして、この貿易摩擦の結果、円高を引き起こし、さらに円高不況といわれるまでになってくると、輸出では頭を押えられ、内需転換といっても、むしろ物離れが進行しつつあるといわれる内需では容易に市場を見出し得ない。そこで企業間競争が一層激化する。生産は、する気ならいくらでも多くまた早く出来るほどに技術が進んでいる現在、企業の数は、オバー・ショップといわれ、既に減少傾向を見せている商店同様、工場も減少を余儀無くされないとは云いきれなくなっている。

ここに至っては、守りの経営を堅持することは勿論であるが、高度成長期のような攻めの経営でなく、再度攻めの経営にも力を入れることが必要であろう。現実に、新聞やテレビの報道にもあるように、新商品の開発ができるかどうかが将来の企業の浮沈を左右するとの考えから、守りの経営の中でも来年度の採用人員を減らすところでも、内訳を見ると理科系大学卒者の採用人員を増やしたり、高校卒者を減らして大学卒者を増やすなど労働力の質を高めるとか、証券会社ですら理科系大学卒者を採用したりして攻め経営姿勢を見せている。

歩くのには左右の足を交互に出して進むように、企業経営も情況に応じて、守りの経営と攻めの経営を交互に、そしてバランスさせながら進めていくことが必要なことのようである。

中小企業診断士
井上　誠逸



お1人でものれる
あなたとなら 大和路
奈良定期観光バス
お問合せ／定期観光営業所☎0742－22－5263　奈良交通

総合企画・設計・監理
株式会社 福本設計
代表取締役　福本　毅平
○奈良事務所　TEL 0742(34)2800代
奈良市大宮町6丁目4番地の21 〒630
○大阪事務所　○京都事務所

求職者情報

問い合せ
㉔5501
8月10日
掲載分

性別	No.	職種	年令	経験	本人の希望 手取賃金（月収）	勤務時間（休日）	勤務地（通・住）	規模	住所	配偶者の有無	学歴・資格
男子	1	経理事務	47	経理事務 15年 営業事務 3年	200,000円	8:00〜17:00（日・祝）	奈良県内（通）	不問	磯城郡川西町	有	珠・簿2級 高（専門）卒
	2	小型トラック運転手	54	営業 29年	180,000円	8:00〜17:00（日・祝）	奈良・大和郡山（通）	不問	奈良市	有	高卒・普通免
	3	看護士	26	自衛官5年 病院（看護士）2年	130,000円	9:00〜17:00（日）	奈良県内（通）	不問	天理市	無	准看護士
	4	事務員	31	銀行事務 9年	150,000円	9:00〜17:00（日・祝）	奈良市（通）	不問	大和郡山市	無	大卒（経済）
	5	機械設計	61	電気炉機械設計 28年	180,000円	8:30〜17:00（日・祝）	大阪・奈良（通）	不問	奈良市	有	高専卒
女子	6	グラフィックデザイナー	24	企画・デザイン	100,000円	9:00〜17:00（日・祝）	奈良・生駒（通）	不問	生駒市	無	短大卒 小型自二輪車免
	7	一般事務	38	幼稚園教諭6年 一般事務 1年	100,000円	9:00〜17:00（日・祝）	奈良市内（通）	不問	奈良市	有	短大（保育）卒
	8	電話交換手	41	事務 16年 交換手 6年	100,000円	9:00〜17:00（土・日・祝）	奈良市（通）	不問	奈良市	有	電話交換・高卒 普通保険取扱
	9	電話交換手	38	交換手 20年	120,000円	8:30〜17:00（日・祝）	奈良市（通）	不問	奈良市	有	電話交換・中卒 普通免
	10	販売	57	呉服・洋品販売 13年	100,000円	9:00〜17:00	奈良市（通）	不問	奈良市	有	幼・小免許

小規模事業者の皆さまへ

安心して借りられる“無担保・無保証人”の融資です。

マルケイ資金融資

▶ 最高400万円までご融資します。
（運転資金400万円、設備資金400万円）

▶ 金利は年6.3％です。
国が行っている小規模企業施策のひとつですから、金利は年6.3％と低利です。

▶ 返済は運転資金3年以内 設備資金5年以内です。

▶ お問い合わせ
当所中小企業相談所　TEL 26—6222（代）

新会員

▽くろこしょう&ん・安井征子・大宮町九—九二—二飲食・㉞八八七〇
▽たかばたけ茶論・中村一雄・高畑大道町一二四七・喫茶・㉖四〇八二
▽シート防水エンジニアリング・坂井欽也・法蓮町五七〇・防水業・㉖三九六八
▽㈱奈良万葉カンツリ倶楽部・淺沼禎夫・八島町四七〇・ゴルフ場・㊶八五三一
▽京成建築設計事務所・木村宜央・法蓮町四二八—一建築設計・㉞八〇八八
▽和蘭豆亭・松下保夫・四条大路五—一〇六—一・喫茶レストラン・㉞八九九二
▽篠原リフォーム・篠原照雄・不審ケ辻子町四・洋服修理・㉔〇〇七六
▽フードショップ・プチ・田邊砂智子・二名町三三二六—一・食料品販・㊺四八五八
▽㈱ヨシダ・吉田義次・八条町二一〇—一・板硝子販施工・㉞三一六一
▽十兵衛ハウス・矢野待子学園北二—二—一九・飲食㊼二三二三
▽興心開発・高山晃・西大寺宝ケ丘二—八—一四・不動産業・㊽六五六九
▽㈱メデイアート・山田貞司・高天町三八—三・広告代理店・建設業・㉓三一五七
▽中華飯店・孫悟空・藤田博・西木辻町一五二—一・飲食・㊶九九五九
▽ブックスやまさき・山崎清・佐紀町九—一・書籍販㉟一六九一

詰碁・詰将棋　解答

詰碁の解答

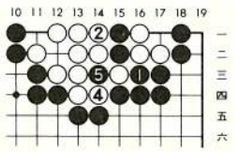

黒1の切り、白2の二目ヌキに対し、黒3（15の二）のホウリコミが好手です。白一目ヌクと黒4で死ですから、白4にやむをえずコウとなります。

詰将棋の解答



▲持駒　金銀銀

正解手順　▲3三銀△同角▲2一飛成り△1三玉▲2二銀△同角▲1四金△同玉▲1一竜△同角▲1五香まで11手詰め。

解説　▲3三銀に△同玉は▲4四金△2二玉▲2一飛成り。△3三同角も▲2一飛成りが手順。▲2二銀が角の守備を奪って▲1四金が決め手。

奈良商工会議所共済制度の一環として

年金プラン（発売開始）

これからの高令化社会に対応した老後保障ニーズに応えるプランです。

日本団体生命

お問い合せは 奈良商工会議所 TEL26-6222

総合企画・設計・監理

株式会社 桝谷設計

代表取締役 桝谷博行

本社及び奈良事務所　奈良市大宮町1丁目6番21号　TEL 奈良（0742）34—1461（代）
京都事務所　京都市中京区御池通御幸町亀屋町京都府旅館会館　TEL 京都（075）221—1632（代）

お酒や品物にかかる税金

日常生活の中の間接税

税金には、所得税や法人税などの直接税のほかに、生活に深いかかわりのある身近な税金として、お酒やその他の品物にかかる間接税があります。

間接税を納めるのは商品の製造者や小売業者ですが、この税金は商品の価格の中に含まれていますので、最終的に税金を負担するのは、商品を買った消費者となります。

そこで、間接税の中の主なものである酒税と物品税のあらましについて説明しましょう。

酒税

酒税は、清酒、ビール、ウイスキーなどのお酒にかかる税金です。お酒は、酒税法ではアルコール分一度以上の飲料をいいますが、これには、粉末酒のように溶解してアルコール分一度以上の飲料となるものも含まれます。

一口にお酒と言っても、種類がいろいろあります。お酒は、①清酒、②合成清酒、③しょうちゅう、④みりん、⑤ビール、⑥果実酒類、⑦ウイスキー類、⑧スピリッツ類、⑨リキュール類、⑩雑酒の十種類に分けられています。

酒税は、お酒が製造場から出荷されるとき、その出荷数量に税率を掛けて計算する従量課税方式によるものがほとんどですが、値段の高いお酒については、税負担の公平を図るため、出荷価格に税率を掛けて算出する従価税方式が採られているものもあります。

税率は、従量課税、従価課税とも、お酒の種類、品目、級別、アルコール分などに応じて定められています。

主なお酒の小売価格に含まれる酒税額は次のとおりです。（下表）

物品税

物品税は、宝石の指輪や首飾り、ゴルフ用品、自動車、ピアノ、サーフボード、ルームクーラーなどにかかる税金です。

課税される物品は、小売の段階で小売価格に一定の税金を掛けて課税されるもの＝第一種の物品と、製造場からの移出の段階で出荷価格に一定の税率を掛けて課税されるもの＝第二種の物品とに分けられています。

第一種の物品には、貴石製品や真珠製品、貴金属製品、じゅうたんなどがあり、第二種の物品には、乗用自動車やゴルフ用品、電気製品、楽器、家具類などがあります。

なお、身近な物品の小売価格に含まれている標準的な物品税額は下の表のとおりです。

物品税は、このように多くの物品にかかってきますが、国民の消費生活に及ぼす影響なども考慮して、一定の金額までのものには課税しないという免税点が定められているものもあります。

例えば、貴石製品、真珠製品や貴金属製品は小売価格三万七千五百円、じゅうたんは小売価格一平方メートル当たり九千円、レンジは出荷価格二万三千円、たんすは出荷価格十三万六千五百円、腕時計は出荷価格五千四百円までのものには物品税はかかりません。

また、テレビやピアノなどを学校が教育用に使う場合や心身障害者の保護施設で購入する場合、自物車を身体障害者のために使う場合には、一定の手続により物品税が免除されます。

お酒にかかる税金

酒類	小売価格	酒税額	負担率
清酒特級（1.8リットル）	2,730円	1,095円	40.1％
清酒1級（1.8リットル）	1,870円	503円	26.9％
清酒2級（1.8リットル）	1,380円	194円	14.1％
しょうちゅう（甲類25度）（1.8リットル）	980円	141円	14.4％
ビール（633ミリリットル）	310円	151円	48.8％
ウイスキー特級（760ミリリットル）	3,170円	1,594円	50.3％
ウイスキー1級（720ミリリットル）	1,840円	792円	43.1％
ウイスキー2級（640ミリリットル）	670円	189円	28.3％

（注）小売価格は、代表的な商品の標準的な価格です。　（昭和59年5月以降）

品物にかかる税金

品名	小売価格	税額	負担金
ダイヤの指輪	460,000円	60,000円	13.0％
乗用自物車（1,500 cc）	1,200,000円	142,379円	11.9％
ルームクーラー	200,000円	20,000円	10.0％
カラーテレビ	150,000円	11,934円	8.0％
冷蔵庫（200 ℓ）	150,000円	14,750円	9.8％
化粧クリーム	2,000円	49円	2.5％
レコード	2,000円	169円	8.5％

（昭和59年5月1日以降）

（注）小売価格は通常のものの平均的な価格です。

中学進学 高校進学 公開模擬テスト・進学教室・学習講座

奈良県教育テスト協会

本部教室　奈良市杉ヶ西町33　TEL 0742(23)2123
橿原教室　橿原市久米町567　TEL 07442(8)0572
香芝教室　北葛城郡香芝町下田西4丁目　TEL 07457(6)4795
五條教室　五条市五条2丁目　TEL 07472(5)1270

岡専印刷

岡本専商株式会社
代表取締役 岡本年郎
〒630 奈良市法蓮仲町1086番地 ☎0742-22-0940

ASUKA TECHNICAL PROCESS CO., LTD.
企画・デザイン・版下・製版

常に一歩先を見つめ
よりよい製品を目指しています。

より正確な情報処理追求する。
飛鳥製版株式会社　〒630 奈良市北之庄西町1丁目6-16　PHONE：0742-61-1766㈹