第235号

奈良会議所ニュース

発行所：奈良市登大路町36番地2　奈良商工会議所　編集責任者：紺家　稔　印刷所　明新印刷㈱　1部50円
（購読料は会費に含む）

マル経推せん状況

（3月分）

金額　三件　八七〇万円



奈良コンベンション・ビューロー設立へ

＝地域活性化へ第一歩＝

先般開かれた第九十一回議員総会において、㈶奈良コンベンションビューローの設立が決議され、同ビューロー設立に向けて第一歩を踏み出すことになった。

この設立の趣意は、各種コンベンション（会議、見本市、イベント等）を積極的に企画・誘致して、人や物・情報などを集め、これらと交流することにより都市の活性化を図ることを目的としたもので、具体的には県・市・会議所の三者が協力して推進していくことになっている。

これに伴い、当所事務局機構を一部改正しあらたに企画室を設け、コンベンション関係事業と地域活性化事業を推進していくことにしている。

奈良商工会議所事務局機構

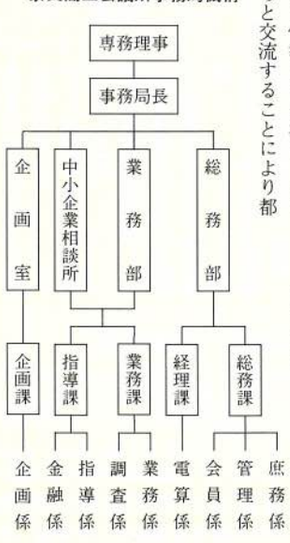

4
1988

目　次

昭和63年度事業計画
予算案を承認……(2)
シルク博からのお願い……(3)
遷都実現に地道な努力を……(4)
『リースとレンタル・その活用法』
㈳リース事業協会
業務部長代理　森住祐治……(5)
「なら・いいもの・ふむふむ館」へ
どうぞ……(6)
〈人の使い方〉……(7)
青年部・友好倶楽部便り……(8)
経営雑感……(9)
申告に誤りはありませんか……(10)

まごころこめて家づくり街づくり
土地建物分譲・仲介・賃貸
三和住宅株式会社
会長　小林茂市　社長　小林喬
本社　〒631　奈良市西大寺東町2丁目1番63号（近鉄西大寺北口前）　TEL0742（33）0561
大阪支店　〒543　大阪市天王寺区東高津町12番16号（上六ビル1階）　TEL 06（761）5550
高の原支店　〒631　奈良市右京1丁目4－1（サンタウン総合展示場内）　TEL0742（71）7000

奈良商工会議所中小企業相談所顧問
相談日・木曜日
特許・実用新案・意匠・商標の出願、審判、鑑定、外国出願
蔦田内外国特許事務所
弁理士　蔦田璋子　弁理士 工学士 法学士 蔦田正人　弁理士　小山広毅
大阪市東区瓦町2丁目9番地　ハラダビル8階（近鉄日本橋より地下鉄「堺筋本町」下車北へ200m東側）
電話　大阪（06）227－5535(代)　ファクシミリ（06）227－5538

DDI　市外電話サービス
0077
市外電話がお安くなります。今すぐお申込下さい。
第二電電　特約店
南都商事株式会社
奈良市登大路町　奈良商工会議所4F
TEL　0742－26－6203
FAX　0742－27－1267
（南都銀行グループ）

総合企画・設計・監理
株式会社 桝谷設計
代表取締役　桝谷博行
本社及び奈良事務所　奈良市大宮町1丁目6番21号　TEL　奈良（0742）34－1461(代)
京都事務所　京都市中京区御池通御幸町亀屋町京都府旅館会館　TEL　京都（075）221－1632(代)

総合企画・設計・監理
株式会社 福本設計
代表取締役　福本　毅平
○奈良事務所　TEL0742(34)2800代
奈良市大宮町6丁目4番地の21　〒630
○大阪事務所　○京都事務所

岡専印刷
岡本専商株式会社
〒630 奈良市法蓮仲町1086
TEL（0742）22－0940
FAX（0742）27－5220

あなたとなら大和路
奈良定期観光バス
お問合せ／定期観光営業所☎0742－22－5263　奈良交通

日帰りから海外旅行まで
読売旅行
一般旅行業登録第91号
〒630 奈良市高天町18番地
0742（26）5555

ace 旅のお申し込みは　LOOK
JTB 日本交通公社 奈良支店
〒630 奈良市西御門町28　北川ビル内（近鉄奈良駅タクシーのりば前）
☎0742（23）2525代　●営業時間9:30～17:30（日祝休）

コンベンションビューローの設立等 昭和63年度事業計画 予算案を承認 第91回議員総会

新年度の事業計画並びに予算審議を中心議題とする第九十一回議員総会は、先月二十四日午後二時より当所五階ホールにおいて開催され事業計画・予算案については何れも原案どおり、その他の議案についてもそれぞれ承認可決された。

今年度は特に、地域の総合的な発展を目的にしたコンベンションビューローの設立について承認されたことが注目される。

【協議事項】

(一)昭和六十三年度事業計画(案)について
原案どおり可決決定。

(二)昭和六十三年度一般会計並びに特別会計収支予算(案)について
原案どおり可決決定（別表参照）

(三)常議員選任同意について
鈴木忠利氏＝㈱淺沼組奈良営業所々長を選任することで同意。

(四)第十三期議員改選対策について
十三期議員改選を円滑に行うため「奈良商工会議所第十三期議員選挙対策委員会」を設置することで可決

(五)（仮称）商業活性化特別委員会設置について
同委員会を設置することで可決。

その他、報告事項についても、何れも異議なく了承された。

《昭和六十三年度重点目標》

一、世界に誇る国際文化観光都市奈良の飛躍的充実
一、経済社会の構造転換期に直面する中小企業の振興促進
一、大型店出店に伴う地域商業振興対策の強化
一、なら・シルクロード博をはじめとする地域プロジェクトに伴うコンベンションビューローの設立等総合的な都市づくりの推進
一、会議所機能の強化と財政基盤の充実

▽事業内容

(一)商工業振興対策

①経済社会の構造転換期における中小企業対策並びに地域経済対策の研究
②大型店出店等商業環境変化に対応する地域商業活性化対策の強化
③税制改革の研究と対応
④地場・伝統産業等の生産性向上のための工業振興対策の推進
⑤経営安定特別相談事業の実施
⑥同和対策事業の推進
⑦経営近代化・高度化のための講演会・講習会の開催
⑧高度情報化時代に対応する各種統計資料並びに情報提供機能の強化
⑨法律・経営・税務経理及び特許の専門相談の実施
⑩優良従業員表彰及び新入社員講座の開催
⑪商工技術向上のための珠算・簿記・英文タイプ・販売士及びワープロ等各種検定試験の実施
⑫会員事業所の福利厚生を強化するための各種共済制度並びに労働保険事務組合の利用促進
⑬その他商工業振興のための事業

(二)観光振興対策

①なら・シルクロード博並びに奈良県産業館への参画
②「国際観光モデル地区」としての観光振興対策の実施
③コンベンションビューロー設立事業の実施
④京滋奈文化ゾーンの形成のための広域観光の研究促進
⑤各種観光キャンペーンへの参画
⑥観光従事者に対する接遇教育と親切運動の展開
⑦県・市・観光協会共催による観光事業従事者研修の開催
⑧伝統工芸品及び土産品の推奨並びに観光諸団体への協力
⑨伝統観光行事及び姉妹都市並びに観光都市との協力促進
⑩その他観光振興のための事業

(三)小規模事業対策

①経営指導員による巡回、窓口相談指導「歩く相談所」の強化
②小企業等経営改善資金及び国・県・市並びに政府系金融機関等融資制度の普及と貸付条件の改善
③記帳継続指導・確定申告相談等の税務・経理指導の実施
④経営改善のための各種講習会の開催並びに各種調査事業の実施
⑤経営者育成異業種交流事業の実施
⑥経営改善のための中小企業施策の普及
⑦その他経営改善普及事業のための事業

(四)地域産業開発対策

①関西国際空港建設に関連する高速道路網等の早期整備
②関西文化学術研究都市建設の情報把握並びに推進
③ＪＲ奈良駅周辺地区新都市拠点整備事業並びに近鉄西大寺駅周辺都市市街地整備事業の促進
④学園前駅・富雄駅周辺整備計画の促進
⑤ＪＲ奈良駅周辺地区コンベンション・ホール（五千名収容）の建設促進
⑥奈良空港又はヘリポートの研究
⑦その他地域産業開発のための事業

(五)意見活動・調査広報

①地域商工業の改善発展を計るための意見表明及び国・県・市等関係行政当局に対する答申・陳情・要望の実施
②地域商工業の実態動向把握のための各種調査の実施と広報活動の活発化
③会議所活動の広報と会員のパイプ役としての情報紙〝会議所ニュース〟の充実
(六)会議所組織運営対策
①諸事業を活発化するための財政基盤の確立
②組織基盤を強化するための会員増強運動の実施
③会議所運営の基盤である常議員会・議員総会・委員会・部会活動の活発化
④青年部・婦人会の事業活動に対する協力
⑤事務局の機能充実及び職員研修の強化
(七)その他
①奈良県商工会議所連合会及び他商工会議所との提携強化
②奈良商工会議所友好倶楽部の運営に対する協力
③行政機関・関係経済団体との提携強化

マイカーでご来場の方は協会指定の駐車場をご利用ください。

シルク博からのお願い

いよいよ四月二十四日から「なら・シルクロード博」が開催されます。

博覧会期間中、県内の道路混雑を防ぐために、マイカーで来場される方々には奈良市郊外等に設けた各駐車場（別図参照）から会場まで直結する無料のシャトルバスを運行する方法をとっています。

シルク博来場者がスムーズに、効率よく多くの観光地を訪問できますようマイカーでご来場の際には、なら・シルクロード博協会指定の駐車場をご利用ください。

■おねがい■

博覧会開催中、奈良公園（会場）周辺は相当な混雑が予想され、特に土・日・祝日には大変な交通渋滞になると思われますので、電車・バスなどの公共交通機関をご利用ください。

もし奈良公園（会場）周辺へマイカーで乗り入れされても駐車は極めて困難なことになります。

会場への交通

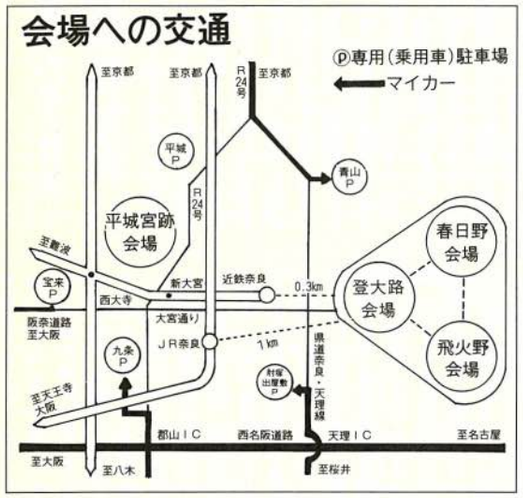

昭和63年度　奈良商工会議所　一般会計 特別会計　予算総括表

	一般会計	共済等事業特別会計	労働保険料特別会計	特定退職金共済事業特別会計	商工名鑑発刊特別会計	商工名鑑発刊積立金特別会計	退職給与資金積立金特別会計	中小企業相談所特別会計	会館特別会計	会館管理等積立金特別会計	計
	千円	千円	千円	千円	千円	千円	千円	千円	千円	千円	千円
昭和63年度予算額	117,348	20,377	19,528	167,205	1,302	800	8,398	72,164	69,663	93,947	570,732
昭和62年度予算額	97,547	19,607	0	163,015	5,485	1,600	7,820	69,082	59,437	83,668	507,261
増△減	19,801	770	19,528	4,190	△ 4,183	△ 800	578	3,082	10,226	10,279	63,471
予算増加率(%)	20.30%	3.93%	—%	2.57%	△76.26%	△50.00%	7.39%	4.46%	17.20%	12.29%	12.51%

NTT
赤と黒の2色が使えるA4ファクス。
NTTFAX-20R
販売価格 ¥198,000
お問合せ・お申込みはお気軽に　NTT奈良電報電話局 TEL (0742)26-0000

会員募集中！
ユーザ協会の事業活動
◇電気通信サービスの向上と発展にユーザの意志を反映させます。
◇経営に役立つ最新の電気通信情報をわかりやすく解説してお届けします。
◇さまざまな電気通信サービスを企業活動に生かすためのシンポジウム、セミナー活動を行います。
◇ユーザ協会が企画する行事に参加できます。
◇テレホンカード、通信機器等ＮＴＴ商品の割引販売等の特典があります。
・入会についてのお問い合わせは
奈良地区電信電話ユーザ協会　事務局
奈良市登大路町36－2　奈良商工会議所内　ＴＥＬ（0742）26－6222
財団法人 日本電信電話ユーザ協会
奈良地区電信電話ユーザ協会

遷都問題と一省庁一機関の地方移転

遷都実現に地道な努力を

このところ遷都論議が一段と活発化しています。このきっかけは、東京集中化が過度に進行し、地価高騰などの弊害が生じたため、竹下総理のお声がかりで一省庁一機関の地方移転計画が具体化し、実現への基本方針が閣議決定されたことに根差しています。この一省庁一機関の地方移転構想が引き金となって、最終到達点に首都の移転、すなわち遷都問題が控えているというわけです。

まずその先駆けとなる政府機関の地方移転については、総務、国土、大蔵の三省庁が軸になって具体化が進んでいますが、結局各省庁が独自に選ぶ形で一月二十日、関係二十二省庁のうち移転候補のない五省庁を除く十七省庁で十九機関、十一部隊（いずれも防衛庁）の移転が決まりました。これに伴ってハイテク関連機関など地方の誘致合戦も熱をおびてきたといわれます。

ただ移転候補の選定にあたって、各省庁とも〝被害最小〟、〝他省庁と同程度〟という考え方が本音のようですが、名目的な小規模機関の移転では、本来の目的は達せられません。そこで政府は、第二弾選びのため各省庁の連絡会議を発足させ、約二百の検討機関から三月末までに候補をしぼり込む計画です。

次に遷都問題ですが、このところ自民党内にこれを現実的な政治課題に乗せようという気運が高まり、党内に〝首都機能移転問題調査会〟が設置されています。

外国での遷都の例をみますと、ソ連（レニングラード→モスクワ）、オーストラリア（メルボルン→キャンベラ）、インド（デリー→ニューデリー）、ブラジル（リオデジャネイロ→ブラジリア）などがあります。遷都の理由は、国防上の配慮とか、政権・国家体制の変更、領土の変更など様々ですが、首都機能が限界に達したことで、将来の国家の発展を考慮したうえでの遷都という点では、ブラジルが参考例といえます。

かつてわが国の政界で遷都問題が現実味をもって論議された例は、昭和三十九年、当時の河野建設相が〝新首都建設の構想〟を検討するよう指示したのが最初といわれます。これは結局ウヤムヤに終わりましたが、その後、建設省、自治省で調査・研究が続けられました。再び政治の世界で遷都問題への取り組みが始められたのは昭和五十年、超党派議員で〝新首都問題懇談会〟が設置されてからです。

ところで首都移転には、遷都、分都、展都という三つの形態があります。分都は首都機能の一部を東京から離れたところに移すもの。展都は東京の近く、たとえば関東地域の中に首都機能の一部を移すもので、いずれも東京が引きつづき首都であることは変わりありません。これに対して遷都は立法、司法、行政などの首都機能を一括して特定の地に移転するという構想です。すでにたとえば仙台とか浜名湖西岸など具体的な地名までがあがっていますが、まずどの形態で首都移転をするかという点の議論もこれからはじまるところです。

しかし一般論としては、①東京の過密性、限界性を解消する②東京圏への一点集中という国土構造の不均衡を是正する③人心を一新し、日本の将来の社会を再構築するためのカンフル効果として期待する、といった観点からみれば、思い切った遷都を考えるべきだという主張に帰着すると思います。いずれにせよ、国民生活に計り知れない影響が及びますし、膨大な費用がかかる大規模プロジェクトです。架空の話に終わらせないため地道な積み上げが必要と思います。

三菱総合研究所
総合調査部長
坂本俊造

63年度地域産業技術改善費補助金
申込受付は5月6日～31日

県内の中小企業者の新技術、新製品の研究開発を促進するため、次の要領により昭和63年度の「奈良県地域産業技術改善費補助金」の申請者を募集します。

▼補助対象者
県内の中小企業又は中小企業の団体

▼補助対象経費
昭和64年3月末までに完了する見込みのある新製品又は新技術の開発事業のうち、①原材料等購入②構築物の購入・建造・改良・据付け・借用又は修繕③機械装置又は工具器具の購入・試作・改良・据付け・借用又は修繕④工業所有権の導入⑤外注加工⑥技術指導の受入れ、等に要する経費

▼補助率等
補助対象経費の三分の二以内で、一件百万円から五百万円の範囲内

▼申請書の受付
昭和63年5月6日から5月31日までの間、奈良県商工労働部中小企業指導課（奈良市登大路町、TEL〇七四二―二二―一一〇一内線三五三六）で。

▼交付決定
申請内容を審査のうえ、補助金交付決定額を通知します。



★ご案内　会員募集中！
通産省許可番号（次）第5010号
モリモト家具友の会
毎月3,000円づつ積立てて、1年後には40,000円のお買物。それも会員特価での提供です。ぜひご加入下さい。
モリモト家具各店で受付けて居ります。
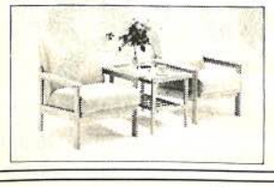
あなたの街の家具専門店
暮しに奉仕 森本家具 モリモト家具
●西大寺本店　奈良市二条町1-1-9　☎0742(33)7671代
●生駒店　生駒市谷田町1250　☎07437(4)2181代
●郡山店　郡山市丹後庄町角垣内　☎07435(6)2731代
●橿原店　橿原市四条町660-1　☎07442(2)4545代

リースとレンタル、その活用法

87%の企業がリース利用

㈳リース事業協会
業務部長代理　森住祐治

□借りて使うこと

リース（lease）もレンタル（rental）も、「賃貸借」を意味する用語であるが、日常生活ではこれらを混同して使っていることが多い。この二つの取引は言葉が違うように、その対象とする物件や取引の条件などがいくらか異なっている。その違いを一言で説明すると、「リースは〝長期の賃貸借〟（一一六年）、レンタルは〝短期の賃貸借〟（一日、一週間単位）」ということになる。

モノを借りることは今に始まったことではない。古くから借地・借家、結婚式の貸衣裳や貸本などと限られたモノについて賃貸借があった。今では個人の生活用品から企業の機械設備に至るまで、ありとあらゆるモノが〝借り物〟ですませるようになっている。買わなくても所有しなくても、〝使用できれば良い〟という考え方が一般的になった。個人でも企業でも「モノ」に対する価値観が変わってきたということであろうか。

□リースは企業、レンタルは個人に

自動車やOA機器では、個人向けのリースも見受けられるが、一般にリースは企業が機械設備を導入する手段として利用されている。リース利用調査（昭和六十一年）によれば、八七・三%の企業がリースをすでに利用しており、企業用の機械設備のほとんどがリースの対象となっている。

＊リース利用の多い物件

‖一般事務機（OA機器）、通信機器（電話機、ファクシミリ、コンピュータ）、ソフトウェア、自動車、産業機械、工作機械、商業設備

これに対してレンタルは主として個人向けに利用されている。もっとも建設機械や自動車のレンタルは企業向けが多いと言われている。個人がレンタルを使うのは、①スポーツ・レジャーなどでごく短期に、②入院や育児のために比較的長期に、③車やゴルフ用具など持ち運びの手間を省くために、④ビデオや絵画など変化を楽しむために、⑤おしぼりやオムツのメインテナンスを省くために、などの理由があげられる。

このようにリースとレンタルでは物件や期間など取引の内容が違ってくる（別表参照）。

リースとレンタルの比較表

	利用目的	対象物件	ユーザー	契約期間	物件の選定	中途解約
リース	企業が機械設備を調達するため	すべての動産	特定の一社	2～6年	ユーザーが自由に選ぶ	認められない
レンタル	個人が一時的に使用するため	特定の汎用物件	不特定多数	1年未満1日、週単位	レンタル会社の在庫から選ぶ	認められる

□リースは得か損か

リースもレンタルも、今や損得ぬきで利用されている面もある。しかし、損得を考えるとすれば、いずれも所有のデメリットを借りるメリットが上回るかどうかにつきると思われる。そこで次に、リースのメリットをあげてみよう。

○　多額の資金調達を必要としないので資金にゆとりができる。

○　リース料は変更されないので、インフレ・ヘッジ効果がある。

○　設備の陳腐化に弾力的に対応できる。

○　リース料は損金処理ができる。

○　事務の省力化が図れる。

リースを利用すれば得になるかどうかは、物件の種類、利用する企業の置かれた情況によっても異なってくる。一般的には、陳腐化の早いコンピューターやOA機器、金額の張る機械設備などはリースに適していると言える。というのは、リースで実際にその設備が使用できる期間だけ借りることにすれば、常に新しい高性能の機械で生産できるようになる。それにリース料は月額均等払いで、いったん決めたリース料は変更されない。このこともユーザーにとって有利に働く。

何ごとにも表と裏があるように、リースにもデメリットもあることに留意することが必要である。①リース料の支払いが固定化する、②物件は自分のものにならない、③金利負担が重い、などがある。陳腐化しない物件、自分のものにしたい物件、資金に余裕がある企業などでは無理にリースを使うことはない。

モノを借りるときの注意事項としては、①目的を明確にしておくこと、②契約内容を吟味すること、③相手を選ぶこと、であり、当然のことながら物件を事前事後に十分確認することであろう。

【森住祐治（もりずみ・ゆうじ）氏の略歴】
昭和18年、福岡県生まれ。昭和43年明治大学法学部卒業。産炭地域振興事業団（現・地域振興整備公団）を経て、46年7月、リース事業協会に入り、現在、業務部長代理。
著書は「リースとレンタル活用法」（日本実業出版社）「リース取引の実態」（日本経済新聞社）など多数。


古き都のおもてなし
奈良ロイヤルホテル
〒630 奈良市法華寺町254 TEL.0742-34-1131
ご予約・お問い合わせ 0742・34・1131
奈良はいま世界へ、未来へ、ホスピタリティーの新時代。
日本を代表する国際観光都市であり、21世紀のモデル都市〝関西文化学術研究都市構想〟の中にある奈良。「奈良ロイヤルホテル」は、新しい時代に向って動き始めた古都奈良で、世界の人々をお迎えするにふさわしい、国際感覚と格調をもったホテルです。
●インターナショナルグレードの和・洋120の客室
●あらゆる集いに対応する、大・小11室の式典会場（最大2000名収容）
●総合結婚式場（神前・仏前式場、写真室、着付室、控室完備）
●味とくつろぎのレストラン&バーラウンジ/ロビーラウンジ・会員制バーラウンジ・イタリアンレストラン・日本料理
●ヘルシー&スポーツ　奈良ロイヤルスポーツクラブ/天然温泉プール・レディース&メンズサウナ・アスレチックジム等
●300台収容の大駐車場

「なら・いいもの・ふむふむ館」へとうぞ！
―シルク博開会間近か―

なら・シルクロード博を本県産業のイメージアップと活性化の絶好の機会にしようと、同博飛火野会場にパビリオン「なら・いいもの・ふむふむ館（奈良県産業館）」が出展されます。

同館を出展するのは、県内の商工関係並びに農林水産関係団体等の三百八十三団体が集まって組織された奈良県産業館出展実行委員会（会長・浅川清県中小企業団体中央会会長）で昨年4月より精力的に準備を進めてきており、いよいよ本番を迎えます。

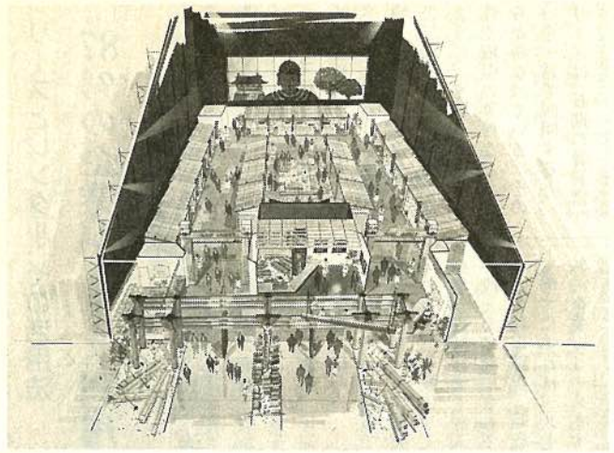

なら・いいもの・ふむふむ館

このパビリオンの規模は五百平方米であり、総事業費二億四千二百万円をかけた県内産業の一大事業となっております。

いにしえの平城京には、全国からの物産品が集まりたいそう賑わった「西の市、東の市」がありました。それから時は流れ、千二百年、往時の市の賑わいを現代の奈良の地に再現しようというのがこのパビリオンの狙いであり、そこに二十一世紀を展望した本県産業界の未来図をも織り込んでの展開をはかります。

パビリオン入り口には、羅城門を配し、館の案内目印になるとともに、タイムトンネルとして来場者の方々を過去から現在、そして未来の展望へと誘います。

ところで、「ふむふむ」ってなんでしょうか。県内産業の主張なのです。県内産品の素晴らしさに触れて、見て、聞いて、そして感心する、それが「ふむふむ」となるのです。

この「ふむふむ」は、館内で、展示小間並びにまほろば広場で来場者の方々に実感していただけるよう考えられています。現代版の「西の市、東の市」には、県内の五十八団体からのそれぞれに工夫を凝らした出展がなされます。展示あり即売あり、そして奈良のおいしいものの試食・試飲もあります。県内のいいものがここに大集結するわけです。

また、まほろば広場と銘打った館内中央のスペースでは、いろんな興味深々のイベントが用意されます。製作の実演、ゲーム、ミニコンサートなどなど盛り沢山なメニューで、来場者を魅了します。

ふむふむくんも待ってます。彼は、来場される方の案内役として、平城京からやってきたマスコットキャラクターです。親しみやすいその笑顔できっと子供たちのアイドルになることでしょう。

シルクロードは、壮大な人と物の交流の道でした。そして、平城京はその終着点。六百万人もの入場者が予定される現代の一大叙事詩にふむふむの大きな文字が書き込まれ、さらには、全国からもたくさん来られる人々に奈良の産品を心に刻んでいただこうと、なら・いいもの・ふむふむ館は頑張っております。

羽蟻が出たらすぐ調査
新築家屋に予防処理を!!
◀保険付保証▶
白アリ
床下湿気取りのご相談承ります。
奈良県・奈良市職員互助会指定店　武田薬品特約店
※武田薬品が連帯保証致します
(社)日本しろあり対策協会正会員　(社)日本PCO協会正会員
東洋木材防腐(株)特約店　近商ストア・ハンディマン特約店
奈良県知事登録62ね第229号―1
THS (株)東洋ハウスサービス
奈良市般若寺町222―7
TEL 奈良(0742) 26-8156(代)（ハイコロ）　FAX 奈良(0742) 27-3086

有限会社 あすか経営コンサルタント
新奈良パソコン・ワープロ教室
生産管理・販売在庫管理・財務・給与等のオフコン・パソコン導入指導、人事・労務管理、労働・社会保険等の相談実務の指導
パソコン・ワープロ教室、各種受託計算業務、ワープロ代行業務
(〒630)奈良市大宮町6丁目2―10 奈良タカタニビル3F　☎(0742)35-1259

ワードプロセッサの教育は！
オアシススクール
〒630 奈良市大宮町6丁目4-16　新大宮森田ビル3F
☎ 0742(35) 1700(代)
★案内状・各種書類作成致します。
オアシス打鍵センター　☎0742(35)1706

成功させよう！　なら・シルクロード博

人の使い方

人間年をとると、筋力をはじめ、病気の回復力、視力、聴力などの肉体的能力が低下する。また記憶力、注意力などの精神的能力も低下する。

その低下の程度は個人差があって、一般に高い能力の人ほど低下の速度は低いといわれている。いずれにしても、年をとるに従って向上していく能力はあまりないようだ。

それはともかく、年をとることは、肉体的能力や精神的能力の低下だけにとどまらず、性格面でも変化を生む。年をとると、頑固になるとか、ひがみっぽくなるとか、疑い深くなるといわれるのがそれである。

こうした性格的な変化は、肉体的、精神的な能力の変化以上に個人差が激しいようである。学者の研究によると、次のような変化が同時に起こるそうだ。

一つは、それまでその人には見られなかった性格が出てくることである。その性格は頑固とかひがみなど老人に多いものである。

もう一つは、これまでの性格の一部がなくなったり、逆に特に一部の性格が目立つようになることである。例えば、厳しかった人が穏やかになったり、逆に穏やかだった人が短気で怒りやすくなったなどというのがそれである。

こうした変化が起こる原因はまだはっきりしていないようである。ただ肉体的能力や精神的能力が低下することと、自信を失ったり、自制心が低下したり、刺激に対する反応が鈍ったりすることなどとは無関係ではなさそうである。



常に向上努力怠るな

さて、性格面の変化で一番問題となることは、この変化が本人には自覚しにくいことである。

肉体的な能力や精神的な能力の低下はだれしも自覚しやすいから、組織活動をする場合にはほかの人間の迷惑にならぬように、自分でも注意する。しかし、性格のほうは、この自覚がないためにまわりの人間に迷惑を及ぼすケースが少なくない。とくにその人が組織内での地位が高く、大きな権限を持っている場合は、組織の人々の受ける迷惑も大きくなる。

老害などという高年齢者にとっては誠にありがたくない言葉がささやかれるのは、高年齢者自身がこうした性格の変化に気付かぬことに少なからず原因があるのではないだろうか。

こうした老害を高年齢者がまき散らさないですむようにする方法は、年をとっても自己を人間として成長させ、向上させる努力を怠らぬことである。

すなわち、人間としてこうあらねばならぬというものを意識して、それを追求することである。これは口で言うほど容易ではないが、これができないような高齢の経営者や管理者は組織から身を引くのが、老醜をさらし恥をかかぬための心得である。

（商工中金本店経営相談所・内田　知二）

昭和63年度　検定試験日程表

科目・回		試験日	申込受付期間
珠算	123	6・26（日）	5・23(月)～5・27(金)
	124	10・23（日）	9・26(月)～9・30(金)
	125	64／2・12（日）	64／1・9(月)～1・13(金)
簿記	68	6・12（日）	5・9(月)～5・13(金)
	69	11・20（日）	10・17(月)～10・21(金)
販売士	22回3級	7・13（水）	6・13(金)～6・15(水)
	16回2級	10・12（水）	9・7(水)～9・9(金)
	16回1級	64／2・22（水）	64／1・24(火)～1・26(木)
	23回3級	64・2・22（水）	64／1・24(火)～1・26(木)
英文タイプ	68	7・3（日）	6・6(月)～6・8(水)
	69	11・13（日）	10・12(水)～10・14(金)
ワープロ	4回4級	6・19（日）	5・13(金)～5・17(火)
	7回3級	7・10（日）	5・30(月)～6・1(水)
	5回4級	10・2（日）	8・30(火)～9・1(木)
	8回3級	12・4（日）	10・28(金)～11・1(火)

●受験料

科目／級	1	2	3	4	5	6
珠算	1,500	1,100	900	700	700	700
簿記	3,000	1,700	1,300	1,000		
販売士	5,500	3,500	2,500			
英文タイプ	2,900	2,400	2,000	1,600	1,300	
ワープロ	5,000	2,500				

◎お問い合わせ　当所検定係まで
TEL（〇七四二）二六―六二二二(代)

詰碁問題

黒先白死

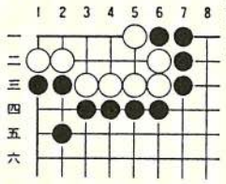

出題／四段　小川　誠子

『ヒント』うっかりコウにしそうな形ですが、無条件で取って下さい。ヒントはダメヅマリです。（解答は11ページ）

詰将棋問題

■持駒　銀



出題／八段　高柳　敏夫

『ヒント』二枚の桂と馬が重複すっきりした形にすること。10分で2級。（解答は11ページ）

BEAUTIFUL SCENE
Photo
●フライダル・フォト
●ファッション・ポートレート
●ステージ・フォト
●コマーシャル・フォト
■ファッション・ポートレートは本店ヒル4Fイメージスタジオで撮影。
渡辺写真館
photo studio W Watanabe
●本店／奈良市鶴福院町26（猿沢池南100m）TEL.(0742)22-3835・26-3344
●支店／近鉄奈良駅前支店（三和銀行ヒル2F）TEL.(0742)26-6660

地域を育て　地域を伸ばす　商工会議所

友好倶楽部便り

――感謝――

六十二年度部長　綿谷正之

十周年という次へのステップとなるべき年に、十周年記念大会をはじめとして大和とくとく朝市、機関誌〝奈良太鼓〟の発行という新しい事業を推進でき、「行動する青年部」への脱皮に歩を進め得たことを、会員皆様と共に喜び合いたいと思います。過去十年の内部充実のエネルギーの蓄えがあったからこそできたものと思いますが、会員一人ひとりの惜しみない努力と、これを支えていただいた諸先輩、箸尾副会頭をはじめ親会議所の温かい御支援の賜と、深く感謝申し上げます。

六十二年度は、青年部の存り方を外部志向に方向をかえる事によって青年部を外に知らしめるスタートの年でありました。これは、対外事業を推進する事によって実現できるものであり、その糸口が把めたことは、今後の青年部にとって大きな財産となってゆくものです。また、この原点は人であり、目標に向って心を一つにできる時、その成果は計り知れぬものがあります。この成果を求めて常に挑戦してゆくところに、若さの価値があり、青年部の存在価値があります。次代の奈良の担い手である会員の皆様が、奈良の地域社会への貢献こそが奈良商工会議所青年部の目的であることを確認しあい、更に切磋琢磨されんことを期待し、本年のしめくくりと致します。ありがとうございました。

例会開催報告（二月・三月）

テーマ「新しい奈良の創造」

日本画と私―講師・日本表現派代表・松井牧牛氏、出席者・小林副部長他三十八名。〔内容〕機能的な中にもゆとりを持つ、事業においても生活においても遊びは大事である。

テーマ『兵書に見る経営視点』講師・社会問題研究評論家・泉　和幸氏、出席者・綿谷部長他三十五名。

孫子の兵法を繙くなかで現代の経営を浮き彫りにさせ、その指針を明らかにされた。クライシスポイント（危機点）を抱えつつも、しつこく、根気強く守り続けたまち、奈良こそ二十一世紀に生きるまちであることを認識せよ。

四月定時総会のご案内

○日時　四月二十二日㈮午後六時より　○場所　奈良商工会議所五F大ホール

○議件①六十二年度事業報告・収支決算報告　②新理事紹介　③六十三年度事業計画・予算㈹について　④その他

卒業式、新入会員の紹介等予定しております。新年度スタートの例会でもありますので、皆様方の多数のご参加をお待ちしております。

（新総務委員長　箸尾亨嗣）

青年部便り

〔講演会開催報告〕

◎三月八日㈫午後一時三十分より、講師・関西テレビ解説委員室長・石割馨氏をお招きし「皆で一緒に考えよう二十一世紀」〝二十一世紀の社会展望とこれからの日本〟と題した講話を拝聴しました。

講演会に出席して

◎本年度最後の定例会で講演終了後講師を囲んでの懇親会が催された。

年度のしめくくりとあって講演内容、講師ともに最終を飾るに適わしいものに終った。話は、あと十二年で訪れる二十一世紀に向けての社会情勢の変化とそれに対応する心構えについてであった。高令化対策、世界人口と食糧問題、繊維、鉄工、造船、石油エネルギー、自動車等の基幹産業から、エレクトロニクス、新素材、バイオテクノロジー、宇宙海洋産業への推移と今日問題となっている四全総・国造り、遷都に触れられ、最後に近畿圏の都市構想の実現に向けて財界経済界人の一層の奮起を強調され感銘を受けた。（中条記）

〔同好会だより〕

◎昭和六十二年度第五回ゴルフコンペ開催結果報告。

去る三月十七日㈭奈良新日本ゴルフクラブで第十九回ゴルフコンペを開催しました。成績は次の通りでございます。

優勝　秋永　敏氏
二位　木村　勝也氏
三位　辻岡　新治氏

〔会員だより〕

◇訃報

株式会社西井商店　取締役社長　西井三郎氏のご逝去を悼み謹しんでご冥福をお祈り申し上げます。

〔今後の行事予定〕

◎五月・月例会
とき　五月十日㈫正午より

◎総会・理事会
とき　四月二十六日㈫

〔俳句同好会三月会より〕

犬ふぐりあれば
　続いてありにけり
　　佐川　太門

憩ふ間も立てかけてをり
　遍路杖
　　松尾　柊

浅川の水嵩増せり
　梅見茶屋
　　沢井　鹿声

友好倶楽部の施設の使用について（規定）＝抜粋＝

一、談話室について
①友好倶楽部会員並びに同伴者二名以内に限り談話等を目的として使用することが出来る。

二、和室について
①友好倶楽部として関連のある会議、催物等に使用することを原則とする。但し友好倶楽部として支障のない範囲内において会員は同伴者二名以内とともにあらかじめ届出て承認を受けた後使用することが出来る。

だしかな技術で世界をむすぶ
NEC
日本電気株式会社　奈良支店
〒630 奈良市高天町22-2(玄林堂安田生命ビル)☎(0742)26-1622
販売店 奈良デュプロ㈱ ☎(0742)62-1771
近畿オーエーシステム㈱ ☎(0742)26-1695
新発売
標準価格298,000円
取付調整費20,000円
C&C
FAXと留守番電話が一緒になった《ネファックス3EX》。
NEFAX 3EX

経営雑感

経営の基本(二)
―経営活動の合理化―

消費者のニーズをつかむことが経営の基本的な要件であるとはいっても、消費者のニーズは、その階層や欲求の重点の置き方の違いなど誠に多様であり、多様化の傾向はますます強まろうとしている。このように見てくると、消費者のニーズは全くつかみどころがないようにも思われる。しかし、必ずしもそうではない。というのは、マクロ的に見ると消費者のニーズの多様化は全く広範囲に亘り、誰にもその全貌をつかむことはむずかしい。だが企業の側からミクロ的に見ると、大きいものは大きいなり、小さいものは小さいなりに、自身の担当分野や消費者層の範囲が明確になる。勿論、世の中の進歩と共に消費者のニーズは変化して行くから自企業の担当分野がわかったからと言って安閑とはしていられない。

そこで消費者のニーズを絶えず把握しておく努力が必要である。今日わが国は情報社会化しつつあって洪水のように情報があふれつつあるが、ただ慢然と待っているだけでは、自企業の欲しい情報は得られない。誰でも知っているような情報は余り価値あるものが少なく、真に値打ちのある情報とは、他には知られていないものや知られていても安外有用と思われてないものの中にある。なぜなら企業は、外形的に規模などが似ていても一つとして同じものはなく、それぞれが特徴を持った特殊な存在である。このような特殊性から、同じ一つの情報であっても、それが有用となる企業もあれば、無用なものでしかない企業もある。だから自企業に必要な情報は自ら選択収集しなければ得られない。そしてそのためには企業規模相応の費用と努力を使う必要がある。

このように苦労して消費者のニーズをつかんだとして、企業にとっては、それで終りではない。これからが始まりなのだ。企業は消費者のニーズを満たす製品や商品を生産または販売することを仕事として存立しているのであるから、それらの製品や商品の生産または販売ということを実行しなければならない。ところが、この実行すなわち経営活動も、かつてのように、ただ勘と経験とだけでやって行けるほどのんびりとした世の中ではない。今日私達は高度に進んだ技術によって作られた文明の利器を使った生活をしている。それには、それら文明の利器を使いこなしていかなければならないし、現に使いこなしているわけだ。例えば、自動車一つをとって見ても、その運転技術を身につけなければ自動車を乗りまわすことはできないだろう。企業の運営についても同様のことが言える。企業のおかれている環境も高度に発達し、昔のように悠長なものでなくて競争もはげしい。

そんな状況では、無計画な、また大雑把なやり方でやっていたのでは、この激しい競争社会で企業は生きて行けなくなっている。それは、消費者のニーズをうまくつかんで希望に満ちて開業したベンチャービジネスが、住往にして挫折するのは、経営の面が現在の世の中に遅れたものであったことによることが多いようだ。最近小企業でありながら世界的に知られる優秀企業がときどきテレビなどで紹介される一方で、経営技術の面で遅れた中小企業が、その面で進んだ中小企業や大企業の圧迫を受けて悲鳴をあげているのが聞かれるのもしばしばである。これも、消費者ニーズへの対応の姿勢が十分でないために、競争に遅れをとっているに外ならない。

やはり、文明社会に住むのであれば、「郷に入っては郷に従へ」で、その環境にあった企業体制を整えることが大切であろう。それには、企業体質と経営方法を、近代化、合理化することだろう。近代化とは、経理などで大福帳的な古いものや単なる損益計算だけの中途半端な方法によらず、また合理化とは、経営の仕方を単に経験と勘だけに頼らず、文明の利器を活用して、自分自身しかわからないようなものでなく、誰にもわかるような計数を使って、経営を計画的、系統的に進めることである。こうしたことがきっちりと決まっていないと、経営は常に不安定なものとなり、競争に弱くならざるを得ないだろう。企業にとって大切なことは、昔とは比較にならない速度で進み、また複雑かつ高度化する競争社会で生きるためには、それらの変化が如何ようであれ、常に対応できる基礎的な体質体制を作っておくことであり、絶えずそれらの状態を再確認しておくことである。丁度、プロ野球でシーズン前にキャンプインして選手の基礎体力作りを行うことが重要なものであり、またその出来具合がその後成果を大きく左右するのと帰一しているようだ。

中小企業診断士
井上　誠逸

〔訂正〕先号二段め後ろから八行目「…ニーズを」の次に「満たす製品や商品を」を挿入します。

ASUKA TECHNICAL PROCESS CO.,LTD.
企画・デザイン・版下・製版
確実な情報処理は、より正確なフィニッシュと製版技術によって生まれます。
飛鳥製版では最高の技術で情報処理活動に奉仕しています。
常に一歩先を見つめ
よりよい製品を目指しています。
●より正確な情報処理を追求する　飛鳥製版株式会社
奈良市北之庄西町1丁目6-16 〒630
PHONE:0742-61-1766代
FAX:0742-61-8492

正しい申告と納税は市民社会のルールです

所得税や法人税などは、納税者が自ら税法に従って自分の所得と税額とを正しく計算して税務署に申告し、納税するという申告納税制度を採用しています。しかし、申告しなければならないのに申告しなかったり、誤った申告をしたり、あるいは故意に過少な申告をする納税者も見受けられます。

そのため、国税局や税務署では、的確な調査を行い、申告に誤りや不正がある場合には正しい申告に改めてもらうなど適正公平な課税の実現に努めています。

また、特に悪質で大口な脱税者に対しては、不足している税金を納めさせるだけでなく、刑事罰をも科することを目的とした査察調査を行っています。

査察調査

査察調査とは、悪質で大口な脱税をしている疑いのある者に対し、犯罪捜査に準じた方法で行われる特別な調査です。調査に当たる国税査察官には、裁判官の許可状を得て事務所などの捜査をしたり、帳簿などの証拠物件を差し押さえたりする強制的な調査を行う権限が与えられています。この調査は、脱税した税金（本税といいます）や行政罰に当たる重加算税を納めさせるだけでなく、脱税が犯罪であるということから、更に進んで懲役刑や罰金刑の刑事罰を科することを目的としたものです。

脱税者がいかに巧妙に脱税を企てても、国税査察官のち密で系統だった調査により、必ずその脱税は発見されます。

査察調査により脱税の事実が判明すると、刑事事件として検察官に告発します。そして、検察官によって裁判所に起訴され、裁判により有罪になると、懲役や罰金の刑罪が科されます。この刑罰は、五年以下の懲役又は五百万円（脱税額が五百万円を超える場合は、脱税相当額）以下の罰金となるか、あるいは、懲役と罰金の併科となります。

蠟梅句会三月例会

雛の軸掛けて母の香ただよへり　横田万里子
ふるさとの酒粕とどく梅二月　垣内　千代
厠隠す毛利屋敷の花八ッ手　喜竹　愛子
快よき目覚や庭に牡丹の芽　黒川　和子
杖なしで試歩の芝生や下萌ゆる　近東　静子
菜の花のかなた黒潮雨けぶり　斎藤　敏子
頬赤き童の胸に流し雛　豊沢千鶴江
早春や滝の音聴く芭蕉句碑　並川　寿子
やはらかき風に誘はれ蕗のたう　東口　秀子
日だまりの土手にしゃがめば蕗の薹　山口マサエ
米寿の師祝ぎて訪ひ来る百千鳥　山本マス子
天上の師のほほゑみや春の雪　野村　秀子
啓蟄やまた老幹に瘤うまれ　大島　民郎

申告に誤りはありませんか もう一度チェックを……

昭和六十二年分の所得税の確定申告書の受付は三月十五日で終わりましたが、確定申告を忘れたり、提出した申告書に誤りはありませんでしたか。

税務調査を行いますと、売上げの漏れ、仕入れの過大計上、家事関連費の経費算入、事業所得以外の利子や地代家賃の申告漏れが目立ちます。

確定申告の内容に誤りがなかったかどうか、是非もう一度、チェックをされるようお勧めします。

申告の誤りに気付かれた方や確定申告書の提出を忘れていた方は、次の手続で自主的に訂正（修正）等をしてください。

①税額を多く申告していたとき

「更正の請求」をして正しい税額に訂正することができます。訂正の仕方は、更正の請求書に、既に申告した金額と訂正後の金額とを記入して提出します。

更正の請求ができるのは、翌年の確定申告期限までです。

②税額を少なく申告していたとき

「修正申告」をして正しい金額に訂正してください。訂正の仕方は、修正申告書に訂正後の金額を記入して提出します。

自主的に修正申告をしたときには、過少申告加算税はかかりませんので、なるべく早くされるようお勧めします。

なお、新たに納めることになった税額は、修正申告をする日に納めてください。

③確定申告を忘れていたとき

直ちに申告をしてください。自主的に期限後申告をしたときには、無申告加算税は軽減されますので、なるべく早くされるようお勧めします。

なお、新たに納めることになった税額は、申告をする日に納めてください。

ユーザーの心を製品に生かす
明新印刷株式会社
本　社　〒630 奈良市橋本町36　☎0742(23) 3131(代)　FAX 0742(26)0093
大阪営業所　〒543 大阪市天王寺区上本町6-6-1　☎06(771)4501・4996　FAX 06(773) 0492

地域を育て　地域を伸ばす　商工会議所

求職者情報

問い合せ
奈良公共職業安定所
㉔ 5501
4月10日掲載分

性別	No.	職種	年令	経験	本人の希望 手取賃金（月収）	勤務時間（休日）	勤務地（通・住）	規模	住所	配偶者の有無	学歴・資格
男子	1	在庫管理	23	調理（中華）2年 商品管理3年	130,000円	8:00～18:00	奈良		生駒市	無	高校中退 普通免許
	2	電気関係の営業	23	電気関係製造3年 サービス業3年	130,000円	8:30～17:00	〃		奈良市	〃	高卒 普通免許
	3	コピーライター	39	コピーライター 15年	250,000円	9:00～18:00	奈良・大阪		〃	有	高卒 普通免許
	4	営業管理	47	営業管理 25年	300,000円	9:00～18:00	〃 〃		〃	〃	大卒・普通免許 宅建主任
	5	薬剤師	60	衛生管理者39年	240,000円	9:00～17:00	奈良		〃	〃	薬専卒・薬剤師
女子	1	手芸品の販売	27	レジ 3年	120,000円	9:00～18:00	〃		〃	無	高卒 普通免許
	2	プログラマー	27	プログラマー 4年	200,000円	8:30～17:30	〃		〃	〃	大卒（生物科） 普通免許
	3	電話交換手	43	交換手 4年	100,000円	9:00～17:00	〃		〃	有	高卒
	4	寮母	53	販売 4年	100,000円	8:30～17:00	〃		〃	無	中卒・美容師
	5	看護婦	58	看護婦 35年 保健婦 5年	230,000円	9:00～17:00	〃		〃	有	高小卒 看護婦・保健婦

新会員

▽**居酒屋大松**・柏木裕人・西大寺国見町一―二―一二・居酒屋・㊸九八八九
▽**きんぽし呉服店**・馬場寿恵二・東九条町七一九―一四・呉服販・㊷六二八二
▽**はげみ奈良店**・澤村幸作南京終町七一三・衣料品販㊷三一九八
▽**益田ミシン商会**・益田俊和・鍋屋町四六・ミシン販修・㉒七八一五
▽**日本プリンスフーズ㈱**・安井喜代司・大宮町六―二―一七・不動産業等・㉞八二〇〇
▽**㈲林延子の店「ガトードボワ」**・林　延子・西大寺南町一―一九―五〇七・洋菓子製販・㊽四五四五

賃貸マンション経営をお考えの方へ

住宅・都市整備公団は、手持ちの土地（借地も可）に賃貸マンション（店舗・事務所等も可）を経営する場合、同公団が代わって建設し、これを低利・長期の割賦で譲渡する「民営賃貸用特定分譲住宅制度」の制度説明と事例紹介を行います。

〔日時〕四月十九日午後二時より
〔場所〕奈良県中小企業会館4F　小会議室
〔問合せ〕住宅・都市整備公団関西支社特定住宅課
☎（〇六）九六九―九一五四

マルケイ資金融資

――＊小規模事業者の皆さまへ＊――

安心して借りられる“無担保・無保証人”の融資です。

▶最高４５０万円までご融資します。
（運転資金400万円、設備資金450万円）
▶金利年5.4％です。
国が行っている小規模企業施策のひとつですから、金利は低利です。
▶返済は運転資金３年以内 設備資金５年以内です。
▶お問い合わせ
当所中小企業相談所　☎26―6222（代）

詰碁・詰将棋　解答

詰碁の解答

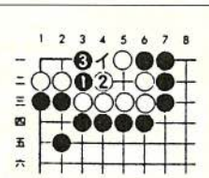

黒1の切りで見事に死です。
白はダメヅマリでどろからもオサエられません。
黒1でイのアテはコウになります。

詰将棋の解答



正解手順　■2二馬□4三玉■4四馬□3二玉■4三銀□同銀■2二馬、まで7手詰め。
解説　■2二馬□4三玉■4四馬、の手順でわかるように、■4三桂が重複であり、自分の好所の邪魔ゴマとなっていた。■4三銀が敵玉の動きを封じる急所の一手である。

多色美術印刷・書籍・新聞印刷・包装・帳票印刷
共同精版印刷株式會社
会長　近東弘七
社長　近東宏光
本社工場　奈良市三条大路2丁目2番6号　電話 0742－33－1221番
東京工場　東京都荒川区東日暮里5丁目6－4　電話 03－802－4741番
大阪工場　大阪市南区島之内1丁目12番3号　電話 06－271－7951番

経営改善のお手伝い―マル経資金