第237号

奈良会議所ニュース

発行所：奈良市登大路町36番地2　奈良商工会議所　編集責任者：紺家　稔　印刷所：明新印刷㈱　1部50円
(購読料は会費に含む)

マル経推せん状況

(5月分)

金額　九五〇万円

件数　四件

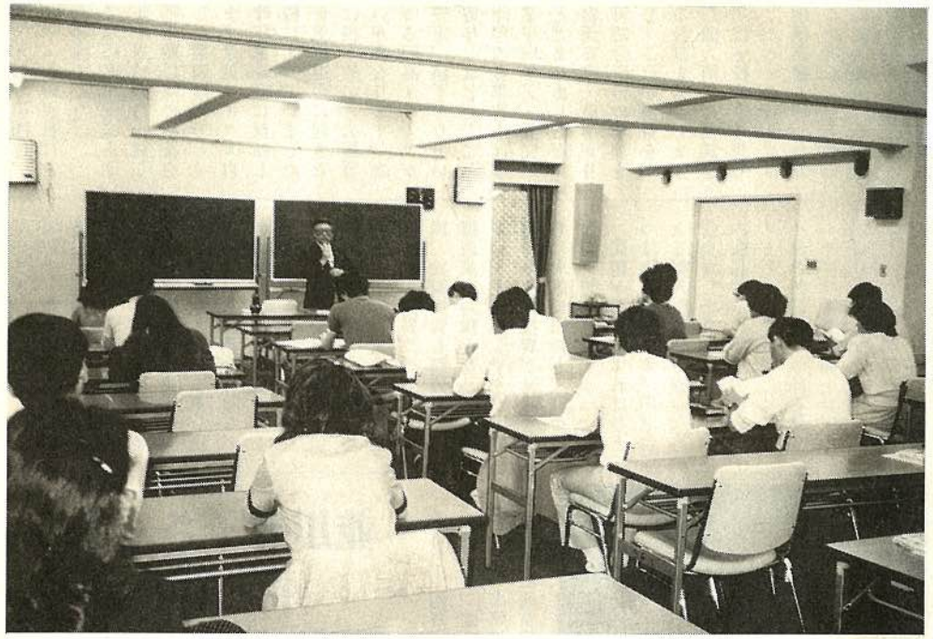

＝ガンバッテます！＝

夜間簿記講習会始まる

当所恒例の「夜間簿記講習会」が今月一日より始まった。

女性を中心に五十名が受講。十日間にわたるハードスケジュールに挑んだ。

本講習会は、毎年開催されている人気講座の一つで会社や商店に欠かせない経理事務の即戦力になる——と好評を得ているもの。

受講者は、終業の疲れもものともせず熱心に受講した。

さて、実戦力の養成とともにその裏付けともいえる日商簿記検定を受けるのも一つの方法。この機会にあなたもアタックしてみてはいかがですか。

次回の検定試験日は十一月二〇日(日)。受付けは十月十七日から二十一日まで。詳細については、当所業務課検定係までお問い合わせください。

TEL ㉖—六二二二㈹

6
1988

目次

円高下の好況とその背景……(2)
並川寿子さんを再選
　婦人会総会開く……(2)
「当面の労働時間対策
　について」……(3)
第15回商工まつり「先端技術展」
　出展企業募集要領……(3)
『ハイタッチの情報収集を』
　情報システムコンサルタント
　和多田作一郎……(4)
〈共働き夫婦のマイホームと
　税金〉……(6)
人の使い方
　得意な仕事増やせ……(7)
経営雑感・勘と計数……(9)
海外への慰安旅行
　2泊3日なら非課税……(10)

日帰りから海外旅行まで
読売旅行
YOMIURI TRAVEL
一般旅行業登録第91号
〒630 奈良市高天町18番地
国内旅行　0742(26)5555
海外旅行　0742(26)7777

ace 旅のお申し込みは LOOK
JTB 日本交通公社 奈良支店
〒630 奈良市西御門町28　北川ビル内(近鉄奈良駅タクシーのりば前)
☎0742(23)2525㈹　●営業時間9:30～17:30(日祝休)

岡専印刷
岡本専商株式会社
〒630 奈良市法蓮仲町1086
TEL(0742)22－0940
FAX(0742)27－5220

あなたとなら大和路
奈良定期観光バス
お問合せ／定期観光営業所☎0742－22－5263　奈良交通

総合企画・設計・監理
株式会社 桝谷設計
代表取締役　桝谷博行
本社及び奈良事務所　奈良市大宮町1丁目6番21号　TEL 奈良(0742)34－1461(代)
京都事務所　京都市中京区御池通御幸町亀屋町京都府旅館会館　TEL 京都(075)221－1632(代)

総合企画・設計・監理
株式会社 福本設計
代表取締役　福本毅平
○奈良事務所　TEL0742(34)2800代
奈良市大宮町6丁目4番地の21 〒630
○大阪事務所　○京都事務所

DDI 市外電話サービス
0077
市外電話がお安くなります。今すぐお申込下さい。
第二電電　特約店
南都商事株式会社
奈良市登大路町　奈良商工会議所4F
TEL　0742－26－6203
FAX　0742－27－1267
(南都銀行グループ)

奈良商工会議所中小企業相談所顧問
相談日・木曜日
特許・実用新案・意匠・商標の出願、審判、鑑定、外国出願
蔦田内外国特許事務所
弁理士　蔦田璋子
弁理士(工学士・法学士)　蔦田正人
弁理士　小山広毅
大阪市東区瓦町2丁目9番地　ハラダビル8階(近鉄日本橋より地下鉄「堺筋本町」下車北へ200m東側)
電話　大阪(06)227－5535(代)　ファクシミリ(06)227－5538

まごころこめて家づくり街づくり
土地建物分譲・仲介・賃貸
三和住宅株式会社
会長　小林茂市　社長　小林喬
本社　〒631　奈良市西大寺東町2丁目1番63号(近鉄西大寺北口前)　TEL0742(33)0561
大阪支店　〒543　大阪市天王寺区東高津町12番16号(上六ビル1階)　TEL 06(761)5550
高の原支店　〒631　奈良市右京1丁目4－1(サンタウン総合展示場内)　TEL0742(71)7000

親しめる　行動する　商工会議所

円高下の好況とその背景
日本経済のたくましさを証明

このところわが国経済の動向はきわめて順調で、景気は〝絶好調〟とも称せられるほどです。およそ一年前を想起しますと、まだ円高不況といった悲鳴も聞こえていたわけですからまさに様変わりといった状態です。

わが国のGNP統計は、昨年十～十二月期まで発表されていますが、結局、六十二暦年の実質成長率は四・二%で一昨年の二・四%を大幅に上回りました。六十二年度の成長率としても、政府見通しの三・七%を上回る四%台なかばの水準が予想されます。また六十二年の一人当たりGNPをドル建てでみますと、円高の結果、九、六四二ドルとなり、米国を抜く水準となりました。

IMFが四月中旬に発表した統計によりますと、先進主要七ヵ国の一九八七年の平均成長率は三・一%で最高はサッチャー革命に燃える英国の四・五%、わが国はこれについで第二位、米国は二・九%で第四位、最下位は一・七%成長にとどまった西独でした。

それでは円高不況にあえいだ一昨年当時から一変して、昨年下期以降の活況をもたらした要因は何でしょうか。まず景気サイクル自体、一昨年暮を底に反転し、回復過程に入っていましたから、景気後退中に起きた円高とは根本的にその影響の度合いが異なります。次にいわゆる円高メリットが物価の安定、値下がりという形で寄与しはじめたことです。昨年の春季賃上げ率は全産業平均で三・五%の低率にとどまりましたが、半面、物価安定・値下がりが実質可処分所得の増加をもたらし、これが消費を下支えする役割を果たしました。ただ個人消費が堅調をつづけ、住宅投資が予想外に拡大したことの背景には、株価や地価高騰といった資産価値の上昇による実利的・心理的刺激効果、いわゆる〝資産効果〟が神風となったことも認めざるをえません。

そのうえ、内需拡大を国際公約した手前、政府が打ち出した六兆円規模の緊急経済対策ももちろん有力な景気支持・拡大要因になっています。

以上、現在の好況をもたらした要因をいろいろ挙げましたが、これらの諸要因にもまして、その根底にある、日本の産業・企業のもつしたたかさとたくましさ、そして日本経済全体としての転換対応能力の強さにも注目すべきだと思います。

ところで景気の先行きに関しては、個人消費は雇用の回復、昨春を上回る賃上げ（四・四%）の効果で堅調、設備投資も製造業、非製造業が両輪となって増勢がつづく見通しですが、内需では住宅投資が貸家を中心に次第に頭打ち、減少傾向が予想されます。

問題があるとすればひとつは物価動向です。円高による輸入物価値下がりは〝安全弁〟となりますが、国内製品需給の逼迫、賃金コストの上昇、さらには二ケタ台の伸びをつづけるマネーサプライも物価上昇圧力となりかねません。

もうひとつの問題は対外面です。昨今、わが国貿易では、輸入数量の増加が目立っていましたが、このところ再び輸出数量を増勢に転ずるきざしがあります。こうなると対外黒字縮小傾向が足踏みして、また円高圧力が高まったり、通商摩擦を激化させる心配があります。

三菱総合研究所
総合調査部長
坂本俊造

並川寿子さんを再選
昭和63年度婦人会総会開く



先月二十四日、奈良ホテルにおいて、並川現会長ら三十七名の出席により昭和六十三年度通常総会が開催された。

席上、役員改選が行われ新会長に並川寿子さん（奈良大丸役員）を再選。その他の役員もそれぞれ改選された。

また、六十二年度事業報告、収支決算並びに六十三年度事業計画、収支予算案についても原案どおり承認された。

〔昭和六十三年度役員〕

会長	並川寿子
副会長	下出敏子
〃	野村緑
理事	乾恵美子
〃	生駒幸子
〃	植原聰子
〃	魚谷久子
〃	黒川和子
〃	小林成子
〃	中塚里見
〃	三橋とし江
〃	原ふく
〃	山田田鶴子
監事	村田好子
〃	森田ヨシ子

（順不同・敬称略）

NTT
内線・外線、縦横無尽、頼れるエリート電話です。

ビジネスホンE
スーパー・シリーズV-Ⅱ
〈3回線8台〉から
〈48回線128台〉まで、
7タイプ21機種
お問合せ・お申込みはお気軽に　NTT奈良電報電話局 TEL (0742)26-0000
経営改善のお手伝い―マル経資金

お知らせ

当面の労働時間対策について
＝奈良労働基準局＝

労働時間の短縮は、勤労者の福祉の向上はもとより、消費機会の増大を通じての内需拡大、国際協調、長期的にみた雇用機会の確保等の観点からも二一世紀に向けての我が国の重要な課題となっています。

奈良県内の事業場における労働時間の状況をみると、週所定労働時間が四六時間以上である事業場は五三・一%とかなり高い割合を占めており、また、何らかの週休二日制を実施している事業場は四六・七%と半数に達していないなど、多くの課題が存在しています。

こうした中で労働基準法が、昨年四十年ぶりに改正され、週四十時間労働制を目標に法定労働時間が段階的に短縮されることとなり、当面週四六時間制（四週五休制に相当）が本年四月一日から施行されたところです。この改正労働基準法の円滑な施行を図るため、当面、改正内容の周知徹底を図るとともに、新たに次のような対策を実施することとしています。

1、週四六時間労働制への円滑な移行

当面週四六時間労働制が施行されていますが、一定の業種・規模の事業場については、猶予措置が定められており、3年間（昭和六六年三月三一日まで）は週四六時間の適用が猶予されています。

これらの猶予対象事業場についても、できるだけ早く週所定労働時間が四六時間以下になるよう計画的に対応することが必要であり、このため、個別事業場に対して労働時間短縮推進計画の作成・提出を求め、自主的な取り組みを促すこととしています。

2、労働時間制度改善援助事業

週四六時間労働制の適用が猶予されており、かつ、現実に週四六時間未達成事業場が多数を占める中小零細企業集団を対象に、週休日の増加を主眼としつつ、週所定労働時間を四六時間以下とするよう、労働時間制度の改善・就業規則の変更等について、きめ細かく指導・援助を行うための事業を実施することとしています。

この事業は（社）全国労働基準関係団体連合会に委託し、専門的知識を有する時短アドバイザーを配置して次のような指導・援助を行います。

●労働時間制度改善会議の開催
●労働時間制度改善計画の作成及びその実現のための個別指導
●労働時間制度改善に当たっての共同実施体制の整備・援助
●講習会の実施・各種情報の提供等

なお、労働時間の短縮については、昨年5月の経済審議会建議において、「二千年に向けてできるだけ早期に千八百時間程度（完全週休2日制・年次有給休暇二十日完全消化に相当）という提言がなされており、引き続き、週休二日制の普及を基本に、年次有給休暇の消化促進、連続休暇の定着、所定外労働時間の短縮を重点として、管内産業・企業の実情を踏まえながら、中長期的な計画の下に、労働時間対策の推進を図ることとしています。

◎お問い合わせ
奈良労働基準局監督課
TEL（〇七四二）㉗一一五一五

蠟梅句会五月例会

喜多竹愛子
黒川和子
近東静子
斎藤敏子
豊沢千鶴江
並川寿子
東口秀子
山口マサエ
山本マス子
横田万里子
垣内千代
野村秀子
大島民郎

啓蟄やいつも熱出す休診日
中坪の牡丹匂ひて友をまつ
若葉風文読み疲れ茶を汲めば
桐咲いて尼寺までは築地沿ひ
山吹の野点の席に尼御前
友の手も借る大茶盛みどりさす
城下町クラス会にも花の雨
林より栗鼠が顔出すわらび採
薫風や叙勲の旅へ老夫婦
藤咲きて塔の茶屋より茶粥の香
あまご釣北山杉に風薫る
竹の秋裸婦像の水ゆたかなる
降り出でて牧守る犬も昼寝どき

第15回商工まつり「先端技術展」
出展企業募集要領

来る九月三日（土）、四日（日）の二日間にわたり県立橿原体育館等において第15回商工まつりが開催されますが、会場において同時開催される「先端技術展」の出展企業を次により募集している。

▽会場
県立橿原第二体育館

▽出展対象
自社で製造・加工している先端技術製品（部品、完成品及び技術開発製品等ソフトも含む）

▽対象企業
県内中小企業等

▽募集企業
12企業

▽出展経費
小間料、基礎装飾は無料
但し出展物の搬入搬出に要する経費、独自に行う小間の装飾等は出展企業の負担

▽申込締切日
六月三〇日

▽出展の決定
申込企業については出展内容等を審査の上、出展の諾否を決定致します。

◎お問合せ・お申込先
奈良市登大路町三八―一
県中小企業団体中央会内
奈良県商工まつり
実行委員会事務局
担当　川田・山辺
TEL（〇七四二）㉒三一〇〇

★ご案内　会員募集中！
通産省許可番号（次）第5010号
モリモト家具友A会
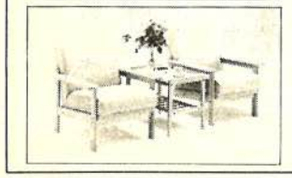
あなたの街の家具専門店
暮しに奉仕 森本家具
モリモト家具
●西大寺本店　奈良市二条町一―一―9　☎0742(33)7671㈹
●生駒店　生駒市谷田町1250　☎07437(4)2181㈹
●郡山店　郡山市丹後庄町角垣内　☎07435(6)2731㈹
●橿原店　橿原市四条町660―1　☎07442(2)4545㈹
経営改善のお手伝い―マル経資金

今や流通情報革命の時代
ハイタッチの情報収集を

情報システムコンサルタント
和多田作一郎

流通産業に迫る革命的変革

わが国で流通革命が起きてから早くも三十年が経過しようとしている。そのときに花形的役割を演じた総合スーパーなどの大型店は、昭和五十年代の後半以降、急速に成長のスピードが衰えてきた。

かつての流通革命は、大量販売のための流通パイプをつくることであった。その流通パイプに流れる商品は、大量生産工場から生み出された画一的な製品で、これを消費する大衆の存在が、このような流通パイプを支えてきたが、今やそのような大衆の存在しない成熟社会に突入したからである。

しかし、街の小売店が減少に転じるなかで大手小売業が業態間競争を強めながら、再び成長軌道に乗ったと考えられる。その理由は企業の収益力を示す指標である使用総資本対経常利益率が、昭和五十八年から四年連続して向上し、大手小売業百五十社の総平均は六・九%になったからである（日経流通新聞・六十一年調査による）。

いったん成長が鈍った大手小売業が再び成長軌道に乗ってきたのは、どのような仕組みの経営に切り換えたからであろうか。

小売業の利益優等生（上位三社）、イトーヨーカ堂、丸井、セブンイレブンの業績がすばらしくよいのは、POSシステムを導入し情報化に成功しているからである。

かつての流通革命は、流通産業革命というのがふさわしかった。流通のリーダーといえば、百貨店しか存在しなかったその頃、街の零細な小売業を近代化し、流通の産業化を促進したからである。

この意味で、現在の流通革命は、流通情報革命というのがふさわしいのである。それはPOSシステムやコンピューター、VANなどのハイテックな情報機器の活用を必要とするからである。

しかし、これらの情報機器の出現が流通情報革命を推進しているのではない。これらの情報機器を使いこなしている企業の業績がよいのは、情報を使いこなして成熟社会向けの、あるいは地域の消費者にミートする業態の品揃えに成功したからである。

流通情報革命を招来した原因は、消費者の変化にある。経営にとって、いちばん大切なことは環境への対応である、といわれているが、流通産業にとって最大の環境の変化である顧客が変わってしまったことが、流通産業に革命的な変革を招来する主因である。

販売時点情報からのシステム化

POS（Point of Salesの略）情報とは、販売時点情報ということで、小売店の店頭で収集される情報のことである。流通産業の情報システム化は、メーカーも卸売業も、小売店のこの販売時点情報の収集からはじめなければならない。これは、どの商品が、いつ、何個売れて、その金額はいくらで、それを誰が買ったか、という情報である。

これらの情報の収集には、POSシステムが必要なのであろうか。必要な店もあるし、まったく不要な店もある、とだけ述べておこう。

現在使っているレジスターでも、目で見ても売れ筋商品や死に筋商品の発見が可能である。

POSシステムの出力するハイテックな販売時点情報は、売り上げの実績情報であって、死に筋商品の発見は可能としても、売れ筋商品の発見は一般にはできない。なぜならば本当の売れ筋商品は自分の店にはなく、他店の売れる商品を見て発見することが多いからである。

さらに品切れ商品は、たとえ売れ筋商品でもレジを通らないのでPOSシステムの出力面では死に筋商品となってしまう。

人間が目で見て、他店を調べたり、あるいは顧客の質問情報といったハイタッチな販売時点情報の収集が必要な理由が理解されるであろう。

現在求められていることは、川下の消費者ニーズの把握であって、徹底的な顧客志向の経営への転換である。

高度成長経済時代には、企業側の効率追求の経営が機能した。しかし、現在は、川下のハイテックな情報機器による販売時点の実績情報と、ハイタッチな人間が収集する販売時点の、将来何が売れるであろうという予測情報によって、顧客の好む商品を好む時に、好む量だけ陳列して販売するジャスト・イン・タイムの経営が求められる。

これはつまるところ、多品種少量の商品を品揃えして、これをできるだけ在庫を少なくして売り上げが増大する店舗システムの構築を目指すことである。

在庫を多く持って、多品種少量販売をするのは誰にでもできることで、これは「お大名経営」である。

現在求められている経営は、ヒト・モノ・カネを情報でトータル管理して顧客側の立場になった、徹底的な無駄を排除した経営である。

【和多田作一郎（わただ・さくいちろう）氏の略歴】
昭和22年九州帝国大学工学部電気工学科卒業、情報システムコンサルタントとして活躍中。NHK教育テレビ・商業専科番組、中小企業大学校における中小企業診断士養成コース、立正大学経営学部、横浜電算学院におけるOA講座などの非常勤講師を歴任する。



古き都のおもてなし
NR 奈良ロイヤルホテル
〒630 奈良市法華寺町254 TEL.0742-34-1131
ご予約・お問い合わせ 0742・34・1131

奈良はいま世界へ、未来へ、ホスピタリティーの新時代。

日本を代表する国際観光都市であり、21世紀のモデル都市"関西文化学術研究都市構想"の中にある奈良。「奈良ロイヤルホテル」は、新しい時代に向って動き始めた古都奈良で、世界の人々をお迎えするにふさわしい、国際感覚と格調をもったホテルです。

- インターナショナルグレードの和・洋120の客室
- あらゆる集いに対応する、大・小11室の式典会場（最大 2000名収容）
- 総合結婚式場（神前・仏前式場、写真室、着付室、控室完備）
- 味とくつろぎのレストラン&バーラウンジ/ロビーラウンジ・会員制バーラウンジ・イタリアンレストラン・日本料理
- ヘルシー&スポーツ　奈良ロイヤルスポーツクラブ/天然温泉プール・レディース&メンズサウナ・アスレチックジム等
- 300台収容の大駐車場

昭和63年度事業計画 予算案を承認
県商議所連合会総会開く

奈良県商工会議所連合会の通常総会が先月二十七日小林会長、村本、谷村副会長ら十五名の出席により奈良パークホテルにおいて開催された。

総会では、まず、昭和六十二年度事業報告並びに収支決算について了承され、また昭和六十三年度事業計画(案)並びに収支予算(案)についてもそれぞれ原案どおり承認可決された。

総会終了後、上田県知事を迎え、懇親会を開催。

奈良県の商工業の発展を図るため三商工会議所が連携を密にし、より一層協力していくことを確認し合った。

流通革命セミナー

日本経済新聞社並びに当所の共催で次により「流通革命セミナー」を開催します。

とき　六月二十七日（月）
　　午後一時三〇分～四時
ところ　当所五階大ホール

テーマ　◎『ニューリッチ層にどう対応するか』
講師　アダマント社長
　　中田幸子氏

テーマ　◎『商店街の活性化と奈良市の街づくり』
講師　山梨学院大学教授
　　大川照雄氏

◎受講料・無料
多数ご参加ください

「ご利用ください 経営情報サービス」

このたび、中小公庫奈良支店では、情報コーナーを設け経営情報サービスを本格化することになった。

同コーナーは、中小企業を対象とした各種情報提供サービスをはじめ、中小企業にとって最も重要な財務内容診断等あらゆる要望に応えられる内容となっている。

詳細については、中小公庫奈良支店TEL〇七四二㉖六三二一までお問い合わせください。

ご存知ですか？ 経営安定特別相談室

中小企業が倒産寸前の事態に直面した場合、倒産に伴う混乱を未然に防止するため、当所に『経営安定特別相談室』が設置されています。

当相談室は、商工調停士弁護士・税理士及び事務局で構成され具体的には次の事業を実施することにしています。

(1)不渡手形を出す恐れのある中小企業からの相談を受けて
①当該中小企業者の財務内容等の把握
②当面決済すべき手形の処理
③再建可能かどうかの検討及び再建方策の検討
④債権者・銀行等への協力依頼
(2)倒産関係法令（内整理・和議・会社整理・会社更正等）に関する相談・指導
◎当相談室についてのお問い合わせはTEL㉖六二二二㈹まで。

お知らせ

ご利用下さい JANコード 登録事務

近年、POSシステムを導入する小売業の増加に伴い、商品を納入する卸売業者や製造業者の方々にJANコードのソースマーキング（印刷表示）を求めるケースが増えております。

自社商品にJANコードをソースマーキングするには、㈱流通システム開発センターに対して登録申請を行い、商品メーカーコード（番号）を付与してもらう必要があります。

当所におきましても、このJANコード印刷表示に必要な商品メーカーコードの新規登録、更新登録の受付を代行しております。

詳細については当所業務課TEL㉖六二二二までお問い合わせください。

会員募集中！

財団法人 日本電信電話ユーザ協会
奈良地区電信電話ユーザ協会

ユーザ協会の事業活動

◇電気通信サービスの向上と発展にユーザの意志を反映させます。
◇経営に役立つ最新の電気通信情報をわかりやすく解説してお届けします。
◇さまざまな電気通信サービスを企業活動に生かすためのシンポジウム、セミナー活動を行います。
◇ユーザ協会が企画する行事に参加できます。
◇テレホンカード、通信機器等NTT商品の割引販売等の特典があります。

・入会についてのお問い合わせは
奈良地区電信電話ユーザ協会　事務局
奈良市登大路町36－2　奈良商工会議所内　TEL（0742）26－6222

共働き夫婦のマイホームと税金
銀行借り入れは夫婦連帯で
住宅取得控除を利用しよう

問　私達は、共働き夫婦です。そろそろ、マイホームをと考え物色中のところ、本年秋完成予定の分譲マンション（価額三千万円）があったので申し込もうと考えています。

購入資金は、自己資金九百万円と借入金二千百万円です。自己資金九百万円は、夫婦それぞれの収入に応じて蓄積した預金（夫六百万円、妻三百万円）を解約することとし、借入金二千百万円は、A銀行から夫名義で借り入れ、その返済は夫婦共同で行うことにします。夫婦間でも、購入したマンションの登記のしかたによっては贈与税が課税されると聞きましたが、課税されないためにはどのように登記したらよいでしょうか。

なお、私達の昨年給与所得は夫四百万円、妻二百万円です。

また、この場合の夫と妻の住宅取得特別控除はどのように適用されるのでしょうか。

答　**登記の方法について**

税務の取り扱いでは、借り入れをして、住宅や敷地を購入したような場合は、その借入金の返済が借入者以外の者の負担によってされているときは、その負担部分は借入者に対する贈与とみなすとされていますが、ご質問のように借入者および返済者が共働き夫婦であり、しかも、その借入金の返済が事実上、夫婦の収入によって共同でされている場合には、その所得のあん分で負担しているものとして取り扱うこととされています。したがって、夫婦それぞれの所得の比により持分登記をすれば課税関係は生じません。ご質問の場合は次のように登記すれば贈与税は課税されないと考えられます。

夫の持分

$$600\text{万円}+2{,}100\text{万円}\times\frac{400\text{万円}}{600\text{万円}}=\frac{2}{3}$$

3,000万円（購入価額）

妻の持分

$$300\text{万円}+2{,}100\text{万円}\times\frac{200\text{万円}}{600\text{万円}}=\frac{1}{3}$$

3,000万円（購入価額）

（預金）（借入金）（所得金額）

夫婦共有の場合の住宅取得特別控除について

ご質問ではA銀行からの二千百万円の借入債務者を夫とする予定であるとのことですが、住宅取得特別控除は、前回の場合と異なり、夫婦の所得のあん分によって、持分登記をしたとしても、控除の適用を受けるのはあくまでも借入金の債務者に限られます。したがって、借入者名義人を夫としますと、妻は夫の有する借入金の償還額の一部を負担したとしても、A銀行からの債務を有していませんので、控除の適用はなく、受けられるのは夫だけとなり、しかも、控除対象となる債務は、夫の持分の対価に係る金額に限りますので、結果的に妻の持分三分の一に相当する控除はなく、節税上もきわめて不利となります。このためA銀行からの借り入れは、①夫婦連帯して債務者となるか、②借り入れを夫婦別枠で行い、夫婦それぞれ債務者となる（収入に応じた借入金額とすることを考慮）か、いずれかの方法によれば、夫婦それぞれ適用を受けることができます。なお、①の場合の年末の借入残高は、夫婦それぞれの共有持分に応じて計算することになります。せっかくの節税制度をフルに活用するため、この点は十分注意してください。

（税理士・東商専門相談員）
舟山清記

〔お願い〕

好評を頂いておりますエコノミー切符の引換えは、次の時間帯にお願い致します。

平日　午前九時～午後五時
土曜　午前九時～正午

※但し正午から午後一時まではご遠慮ください。

有限会社 あすか経営コンサルタント
新奈良パソコン・ワープロ教室
生産管理・販売在庫管理・財務・給与等のオフコン・パソコン導入指導、人事・労務管理、労働・社会保険等の相談実務の指導
パソコン・ワープロ教室、各種受託計算業務、ワープロ代行業務
（〒630）奈良市大宮町6丁目2－10 奈良タカタニビル3F ☎（0742）35－1259

ワードプロセッサの教育は！
オアシススクール
〒630 奈良市大宮町6丁目4-16 新大宮森田ビル3F
☎ 0742（35）1700(代)
★案内状・各種書類作成致します。
オアシス打鍵センター ☎0742(35)1706

羽蟻が出たらすぐ調査
新築家屋に予防処理を!!
◀保険付保証▶
白アリ
床下湿気取りのご相談承ります。
奈良県・奈良市職員互助会指定店　武田薬品特約店
※武田薬品が連帯保証致します
(社)日本しろあり対策協会正会員　(社)日本PCO協会正会員
東洋木材防腐(株)特約店　近畿ストア・ハンディマン特約店
奈良県知事登録62ね第229号—1
THS ㈱東洋ハウスサービス
奈良市般若寺町222－7
TEL 奈良(0742) 26-8156(代)　FAX 奈良(0742) 27-3086

人の使い方

数年前まで五月病というものが話題になった。

学校を卒業して社会人となったフレッシュマンは、何とかして社会人、職業人として一人立ちできるように、あるいは新しい環境に適応しようと、一、二か月間ぐらいは懸命に努力する。しかし、これが思うようにうまくいかないと、〝自分は進路を間違えたのではないか〟〝こんなことで将来一人前の職業人としてやっていけるのだろうか〟といった不安を感じたり、悩んだりする。その揚げ句に心身に異常をきたしたり、さらには耐えきれずに辞めていくといった現象がみられた。これらを指して五月病と呼んでいたのである。

ところが、最近はこうした病状に陥る人が減ったそうである。

今のフレッシュマンの多くは、こうした不安や悩みを持つことが少ないために、職場環境への順応も驚くほど早くて、明るく素直になってきているという。

筆者も新入社員教育のお手伝いをするが、四、五年前と比較すると、確かに受講態度などは目を見張るほど良くなったのを感じる。

こうした現象を見て、企業の人事担当者をはじめ管理職の人々の中には、扱いやすいと喜んでいる人が少なくないが、果たして心から喜べるかというと、そうはいかない気がする。

得意な仕事増やせ

新入社員の教育



というのは、学生から社会人へと環境が大きく変われば、その環境の変化に適応するために不安や悩みを抱くのは当然のことである。この不安や悩みは、自我の確立がしっかりしている人ほど、大きいものである。

そしてその不安や悩みを乗り越えていくところに個人としての成長もある。

ところが、不安や悩みも感じないということは、自我が確立されていないということであり、こうした人間にこれから重要な仕事を任せねばならないとなると不安でならない。同時にこのことは、主体性に欠けていることでもある。命じられた仕事を指示されたやり方でするだけではできても、自分が中心となって積極的に仕事に取り組むことはできないからである。

このようなフレッシュマンを一人前の社会人、職業人に育てあげる最もよい方法は、多少根気と時間を要するが、一つの事をじっくり教育して、〝この仕事なら、ほかの人間に簡単には引けを取らない〟といった、自信が持てるものを身につけさせることだと思う。

こうして自信を持ってできることが多くなっていけば、「指示待ち族」といわれる彼らも、自分から積極的に仕事に取り組むようになり変身していくはずである。

（商工中金本店経営相談所
内田知二）

≪大きな安心　大きな信頼
雇用保険に加入しましょう≫

雇用保険制度は、労働者が失業した場合に、一定の期間失業給付を図るほか、中高年齢者等の就職を容易にする雇用の安定・改善・能力開発・労働者の福祉の増進等多くの事業を行なっています。

また、事業主に対しては高年齢者（五十五歳以上～六十五歳未満）を安定所の紹介で採用された場合助成金が支給されますし、その他の助成金・奨励金も一定の条件のもとに支給されることになっています。

雇用保険は常用労働者を一人でも雇用している事業所はすべて加入しなければなりません。

未だ未加入の事務所は、この機会にぜひご加入されるようお願い致します。

なお、保険の手続きがわずらわしいとか、手不足のため事務処理に困っている事業主の方は、当所に労働保険事務組合を設けておりますのでご利用ください。お問い合わせは左記まで。

奈良商工会議所
労働保険事務組合
TEL㉖六二二二(代)

詰碁問題

白先黒死

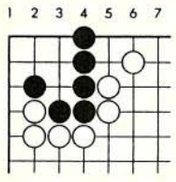

出題／四段　小川　誠子

『ヒント』一手目がポイントです。五分で初級。

（解答は11ページ）

詰将棋問題

持駒　ナシ



出題／八段　高柳　敏夫

『ヒント』持駒なしは盤面の活用、大ゴマ二枚のフル回転を目指す。10分で初段。

（解答は11ページ）

BEAUTIFUL SCENE
Photo
photo studio W Watanabe
●ブライダル・フォト
●ファッション・ポートレート
●ステージ・フォト
●コマーシャル・フォト
■ファッション・ポートレートは本店ヒル4Fイメージスタジオで撮影。
渡辺写真館
●本店／奈良市鶴福院町26（鏡沢池南100m）TEL.(0742)22-3835・26-3344
●支店／近鉄奈良駅前支店（三和銀行ヒル2F）TEL.(0742)26-6660

青年部便り

五月例会開催される

五月二十日㈮沢井部長他四十二名の出席により当所五Fホールにて五月例会を開催。「コラッーこれが買えんか、大きっな商いしてて」バン！バン！とテーブルをたたいて威勢のよい声をあげているのは、知る人ぞ知る紺谷副部長である。五月例会なのだが、テーマは『聞いてびっくりメンバー企業のおもろい話』と題し会員七名が発表（後述）のあとのオークションである。ともかくこの人物ただ者ではない。出てくるだけで場内の空気が変ってしまう。会員の商品や家にあるものを持ちよってのオークション。ビデオカメラからみそせんべいまで五十数個、紺谷副部長の名調子にのせられて飛ぶ様に売れてしまいました。

尚、収益の半分は来たる九月二日の近畿ブロック大会に寄付との事。粋な岡井委員長の取計いでした。さて企業紹介の発表者は次のとおり、総務委員会から、岡田邦彦氏、小鯛邦彦氏。事業委員会から西俊治氏、畑幸彦氏。会員委員会から栗田哲次氏。研修委員会から内田茂氏、國岡奈保也氏の以上七名でした。



六月例会予定

担　当　事業委員会
テーマ　「現代病には、音楽療法で。」

科学文明がもたらした豊さの中でめまぐるしく動く現代、いそがしさの内にまぎれる家庭環境、職場環境の中で、長い人生の一駒、一瞬立ち止って、私たちは今、心の本質を見つめ直すことを提案いたします。

日　時　六月二十四日㈮
　　午後六時より
ところ　奈良商工会議所
　　四階中ホール

八月家族親睦会にむけて

会員委員長　岡井孝憲

若葉も茂り太陽の日ざしもまぶしく初夏の風が快よい季節となってきました。さて毎年お楽しみの家族親睦旅行も二ヵ月先と近づいてまいりました。そこで一足先に下見をしてより皆さんに楽しんでいただく研究をしてきます。今年は波静かな三河湾を一望できる西浦㈱のデラックスなホテル東海園で会員相互の親睦を深めていただく楽しい一泊旅行を計画しています。青い空、輝く太陽、碧い海、思うだけで胸がワクワク。下見旅行の成果は来月号で発表いたします。

友好倶楽部便り

〔月例会開催報告〕

五月十日㈫正午より講師大安寺・貫主・河野清晃氏をお招きし「シルクロードの探検に想う」と題した講話を拝聴しました。

〔お誕生月祝いの実施について〕

昭和六十三年度誕生月祝いとして大安寺・貫主・河野清晃氏直筆の色紙を贈呈いたすことになりました。誕生月の方に毎月第二火曜日開催している月例会の席で贈呈していますので是非ご出席賜りたくお願い申し上げます。ご出席出来ない方は誠に恐縮でございますが事務局でお預かりしていますのでよろしくお願い申し上げます。

尚、貫主、河野清晃氏の略歴を紹介させていただきます。

明治39年熊本県山鹿市生。
昭和6年高野山大学研究科卒。

昭和15年大安寺住職を拝命
奈良日独協会長、奈良野鳥の会会長、大安寺国際仏教文化研究所名誉所長等。

〔今後の行事予定〕

○六月・月例会
日時　六月十四日㈫正午より
テーマ　五円玉人生
講師　株式会社かわべ（マルシングループ）
　　社長　川辺　清氏
○七月・月例会
日時　七月十二日㈫正午より

〔会員だより〕

名儀変更

○積水化学工業株式会社
奈良工場長　島本　英憲氏
㈱坂倉　堯　氏
○株式会社梅松園
代表取締役　山野　義次氏
㈱山野　藤由氏

訃　報

株式会社奈良ドラックセンター取締役社長　勝間秀之助氏が去る五月二日ご逝去されました。慎んでご冥福をお祈り申し上げます。

〔俳句同好会五月会より〕

花の下悠然と易
　立ててをり
　　佐川　太門
社頭の儀すべて声なき
　　薄暑かな
　　松尾　柊
かき氷崩し崩して
　　食べにけり
　　沢井　鹿声

〔同好会だより〕

◎ゴルフ同好会
年間約5回コンペ開催
◎詩吟同好会
毎週金曜日午後四時～
◎俳句同好会
毎月第三水曜午後一時～
◎サウンド・サークル
毎週火曜午後五時五十分～

ご入会希望の方は事務局TEL㉒―七〇九〇迄ご連絡下さい。

ユーザーの心を製品に生かす
明新印刷株式会社
本　社　〒630 奈良市橋本町36　☎0742(23) 3131(代)　FAX 0742(26)0093
大阪営業所　〒543 大阪市天王寺区上本町6-6-1　☎06(771)4501・4996　FAX 06(773) 0492
成功させよう！　なら・シルクロード博

＊経営雑感＊

勘と計数

テレビが、最近腰痛の人が増えているとかで、腰の部分の筋肉の働きについての様々なテストをして見せていた。例えば、腹筋がきたえられている人とそうでない普通の人とではどうちがうかのテストがあった。この場合、被験者は若い女性二人で、水着姿でハイヒールをはき、右側の肩、腰と足首に目印をつけている。二人が直立しているのを左側から見ると、それぞれの目印を結ぶ線は一直線で地面に直角となっている。その後、若い女性二人は十三階の階段ののぼりおりを二回した後、直立姿勢をとるのを左側から見ると、腹筋のきたえられた女性は、肩と腰、足首の目印を結ぶ線は運動前と同様一直線で地面に対し直角となっているのに対し、腹筋のきたえられていない女性は運動後の直立姿勢は、運動前のそれとは違って、肩、腰、足首の目印のうち腰の目印がやや前に出て、それら三つの目印を結ぶ線は、僅かながら「く」の字型に折れ曲っている。次のテストは肥満体の人とそうでない人のちがいで、この場合は、肥満でない一人の男性で行われた。肥満の原因は、体内に脂肪が溜るためで、それも腹や腰まわりにその大部分がつくというので、肥満体の場合は、特殊なベストに十三キログラムの重りを入れたものを着ている。この場合は、直立しても自然に腹が前に出た姿勢となることは言うまでもない。このテストは、歩行機による歩行によるちがいである。速足での歩行で、重りをつけない時は長時間平気で歩けるが、重りをつけた肥満体では、十分もすれば汗ばみ、二十分もすれば疲労困憊してくる。もう一つのテストは、腹筋のきたえられた男性とそうでない普通の男性が被験者である。これは、重い物を持ち上げる時に腹筋と腰の筋肉がそれぞれどのような動きをするかを筋電図で調べるのである。重い物を持ち上げるには、まず腰を落す。物を手にして持ち上げる。それから膝を伸ばしながら腰を上げていく、最後に腰を伸ばしきるということになる。これを筋電図でみると、腹筋のきたえられた男性のはまず腰の筋肉が活動し、次に腹筋が活動し、最後は再び腰の筋肉が活動する。この三つの活動が明瞭に分かれ、しかも活発なことが認められるのに対し、そうでない男性のは、活動も弱く、三つの働きもその境界が分明ではない。

これらのテストは、腰の筋肉と腹筋の力がバランスしていると上体が両脚の上に安定して座り、また運動に際しても両方の筋肉が分業して活動を円滑にするようになっていることを示している。ところが、人間が直立歩行するようになる以前は腹筋は内臓を匂み支えるだけの用をなしていただけで、従ってそれ程強いことを要しなかった。しかし直立歩行をするに至って腹筋は、腰の筋肉と共に、上体を両脚の上に安定して据えるだけでなく、上体の運動を円滑にするための役割分担をする必要になった。そして、その役割分担の力を歩行、時には走ることでつけていたし、そうした訓練は、本来そうした力を持っていない腹筋には必要なものであった。しかるに、最近は、自動車などの普及で、人々は歩かなくなり、あまつさえ、飽食によって脂肪が溜るなどで腹筋を弱め、腰の筋肉に負担がかかって腰痛を起すことになるわけだという。

また、あるプロ野球解説者は次のようなことを言っていた。チームの勝負原因の重要な一つである投手の出来不出来は、腹筋が十分鍛えられて、両脚の上にしっかりと腰が座り、投球に際し、上体が前に出て腕だけで投げられるように仕上っているかどうかである。そのためにキャンプ時に走り込みなどの基本が十分になされていることが必要であると。

これらを見聞きしていて企業経営の場合にも同様なことのあるのに思い当った。その一つが勘と計数の関係である。勘は、人間が生物とし生きて来たことから生来持っているもので、一つの事柄に長くたずさわるほどそれについての勘がよく働くものである。企業経営についての経験は、勘の働きをよくすることになることも言うまでもない。しかし何事も全て勘だけで判断、処理できるものではなく、ましてや、文明が高度に進み、世の中の事柄や企業経営の問題が複雑になると到底勘だけで判断・処理できるものではない。そこで必要となるものはデータ、特に数値による資料＝計数であり、これが十分整っていることが、高度な文明社会に処し、複雑化した経済環境で競争上優位に立つため企業にとっては経営上欠くことが出来ないものとなっている。正確な計数によるデータに基づき、その上で勘を働かせることが大事なことである。勘と計数をバランスよく組み合わせてこそ、企業経営が腰の座ったものとなるのであろう。

中小企業診断士
井上誠逸

多色美術印刷・書籍・新聞印刷・包装・帳票印刷
共同精版印刷株式會社
会長　近東弘七
社長　近東宏光
本社工場　奈良市三条大路2丁目2番6号　電話 0742－33－1221番
東京工場　東京都荒川区東日暮里5丁目6－4　電話 03－802－4741番
大阪工場　大阪市南区島之内1丁目12番3号　電話 06－271－7951番
成功させよう！　なら・シルクロード博

求職者情報

問い合せ
奈良公共職業安定所
㉔5501
6月10日掲載分

性別	No.	職種	年令	経験	本人の希望 手取賃金(月収)	勤務時間(休日)	勤務地(通・住)	規模	住所	配偶者の有無	学歴・資格	備考
男子	1	営業	24	営業 2年	150,000	8:30～17:30	北和地区		奈良市	無	大学(国文学)卒 普通自動車、教員免	
	2	生産技術	32	品質管理 5.5年	200,000	8:00～17:00	奈良近辺		奈良市	有	大学（経済学部）卒 普通自動車	
	3	機械設計	40	機械設計20年	300,000	9:00～17:00	奈良・大阪		生駒市	有	高卒 普通自動車	
	4	経理事務	49	経理 16年	200,000	9:00～17:00	県内		奈良市	有	大卒 普通自動車	
	5	化学技術者	60	化学装置の耐蝕技術 35年	250,000	8:00～17:00	奈良・大阪		生駒市	有	高専卒、衛生管理者 危険物取扱、化学技術士	
女子	6	インテリアデザイナー	28	商品カタログ企画制作4年	?40,000	9:30～17:00	奈良市		奈良市	無	大学（美術）卒	
	7	電話交換手	24	事務 5年	150,000	9:00～17:00	奈良市		奈良市	無	高卒 電話交換取扱免許	
	8	電話交換手	44	交換手 25年	100,000	9:00～17:00	奈良・大阪		奈良市	有	高卒	
	9	保母	49	保母 7年	80,000	9:00～17:00	奈良市		奈良市	無	短大卒 保母免許	
	10	看護婦	62	看護婦 30年	200,000	9:00～17:00 夜勤可	奈良市		奈良市	無	高小卒 看護婦	

マルケイ資金融資

――＊小規模事業者の皆さまえ＊――

安心して借りられる“無担保・無保証人”の融資です。

▶最高450万円までご融資します。
（運転資金450万円、設備資金450万円）

▶金利年5.4%です。
国が行っている小規模企業施策のひとつですから、金利は低利です。

▶返済は運転資金3年以内設備資金5年以内です。

▶お問い合わせ
当所中小企業相談所 ☎26―6222(代)

新会員

▽ほっかほっか亭西大寺店 北野和生・西大寺新町一―一・弁当・㉞八一四七

▽メンズヘアサロンこばやし・小林誠一・芝辻町四―二―九・理容・㉞四四六七

▽武野会計事務所・武野勝文・大安寺町一四二―一・税理士・㊶二五一二

▽オリリー㈱奈良営業所・清水悦夫・大宮町五―三―一四・化粧品販・㉟〇〇七九

▽㈲西奈タイムス社・森田泰雄・六条西三―二―二四 出版・㊸五一六八

▽ホープクリーニング・松本千代子・六条西五―一―二九・クリーニング・㊹〇七七〇

▽源建設・源正昭・古市町二二六八・土木建築工事・㊶一五七三

▽奈良コンピュータ専門学校・永井宏昌・大宮町一―五―一七・専修学校・㉝九四五二

▽タカラコントローラー・高良晋・押熊町二七八―一・自動機用制御盤設計製作・㊻一〇四八

詰碁・詰将棋 解答

詰碁の解答

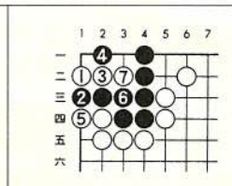

白1が好手です。以下7までで、死です。
一手目に気がつけば、あとは簡単でしたでしょうか。

詰将棋の解答

持駒ナシ



正解手順
▲1五飛△同玉 ▲3六竜△1六玉 ▲1五角成り△同玉 ▲2五竜、まで7手詰め。

解説 ▲3四飛は△1五玉で詰まない。▲1五飛と捨てて▲3三竜を身軽にするのが詰めの手筋。△1五同玉に、▲3六竜が軽妙でみごとな詰手順に詰ぶ。

経営管理は記帳から

企業経営において基本となるのは『記帳』という作業。この基本をおろそかにしていたのでは健全な経営管理はできません。

記帳を毎日の習慣にして頂きたいものです。

記帳の仕方がわからないという方は当所中小企業相談所までご遠慮なくお問い合わせください。

TEL㉖六二二二(代)

NEC
C&C
新発売
標準価格298,000円
取付調整費20,000円
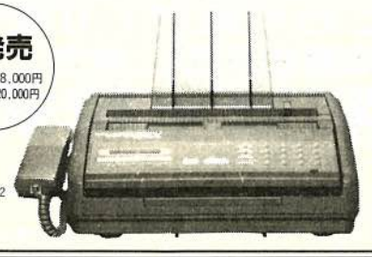
日本電気株式会社 奈良支店
〒630 奈良市高天町22-2(玄林堂安田生命ビル)☎(0742)26-1622
販売店 奈良デュプロ㈱ ☎(0742)62-1771
近畿オーエーシステム㈱ ☎(0742)26-1695
FAXと留守番電話が一緒になった《ネファックス3EX》。
NEFAX 3EX

経営改善のお手伝い―マル経資金

金 海外への慰安旅行

税 二泊三日なら非課税

問 当社では、毎年春秋二回国内で慰安旅行を行ってきましたが、今年は年一回全社員を対象に、韓国への旅行（二泊三日）を計画しています。社員は毎月の給料と八月の賞与支給の際、四万円程度を目標に積み立てをして不足する分（おおむね八万円）は会社が負担する予定です。課税関係は生じませんか？

答 一定の条件を満たした海外旅行であれば税金はかかりません。

《解説》 従来海外への慰安旅行は「社会通念上いまだ一般に行われているものとは認められない」ということから会社が負担する旅費等は税務上給与として課税の対象とされてきました。しかし、昨今の交通機関等のめざましい発達、加えて円高も影響して一般の海外旅行が急増していることはご承知のとおりです。このようなことから、海外旅行でも、国内の旅行と同程度のものについてまで課税の対象とすることは実情とかけ離れているとの考え方から、国税庁通達により、昭和六十二年一月一日以後実施する旅行から次の三つの要件を満たした場合は海外慰安旅行の場合であっても課税対象にはしないこととされました。

要件

①その旅行に要する期間が二泊三日（目的地の滞在日数によります）以内であること。

この場合、いわゆる機中泊は含まれません。旅行日程が機中泊→目的地二泊→機中泊の都合四泊であっても差し支えありません。

②その旅行に要する費用の五〇%以上を使用者が負担すること。

③その旅行に参加する従業員の数は全体の五〇%以上であること。

もともと慰安旅行は、事業主が従業員の福利厚生の一環として実施することが必要であり、たとえば、一部の従業員のみを対象としているとか、私的な旅行費用の一部を負担しているにすぎないようなケースは福利厚生を目的とした慰安旅行とはいえませんのでこれらはすべて課税対象になります。

次に慰安旅行の実施上、特に留意すること二つを説明します。

①慰安旅行等の不参加者に現金を支給したら。

従業員のために行うレクリエーションとしての旅行であっても不参加者（業務上やむをえないための者は除きます）に対して金銭を支給した場合は、その支給した金銭は経済的利益があったものとして、その分は給与として課税され、しかもこの場合には、旅行に参加した者についても不参加者に対して支給した金銭の額分について課税対象にされます。その理由は、旅行に参加するか、金銭の支給を受けるかを選択できることになり、福利厚生的慰安旅行といえないという考え方に立っているからです。

②レクリエーションの一部を現金で支給したら。

全従業員を対象に日帰りで貸切りバスを利用して催物や遊園地見物のレクリエーションはよく見受けられます。このような場合、バス代、入場券等は一括購入するから問題ありませんが、弁当代として現物ではなく、現金三千円を渡し切りで支給したとすれば、その三千円は原則として給与として課税されるということになります。このような場合は、たとえば事前にグループをつくり、各グループの責任者に一括現金を渡して事後に精算する方法をとれば税金はかからないことになります。いずれにしても慰安旅行、レクリエーションの場合は現金支給はしないことが肝要です。

せっかく楽しかった慰安旅行も後になってあと味のよくない旅行になってしまいます。実施にあたっては事前に十分検討してください。

（税理士・東商専門相談員 舟山清記）



奈良商工会議所共済制度の一環として
安い掛金で高額保障の 生命共済制度
豊かな老後のために 終身年金プラン
受託会社 日本団体生命保険株式会社
お問い合せは 奈良商工会議所 TEL26-6222

奈良商工会議所特定退職金共済制度
―福利厚生は、まず『退職金制度』の確立から―
協栄生命
• 奈良支社 〒630 奈良市高天市東町7 TEL 0742(23)5341(代)
• 中央支部 0742(26)7369
• 大宮支部 0742(34)6617

ASUKA TECHNICAL PROCESS CO.,LTD.
企画・デザイン・版下・製版
確実な情報処理は、より正確なフィニッシュと製版技術によって生まれます。
飛鳥製版では最高の技術で情報処理活動に奉仕しています。
常に一歩先を見つめ よりよい製品を目指しています。
●より正確な情報処理を追求する 飛鳥製版株式会社
奈良市北之庄西町1丁目6-16 〒630
PHONE:0742-61-1766代
FAX:0742-61-8492

地域を育て 地域を伸ばす 商工会議所