第250号

奈良会議所ニュース

発行所：奈良市登大路町36番地2　奈良商工会議所　編集責任者：紺家　稔　印刷所：共同精版印刷㈱　1部50円
(購読料は会費に含む)

マル経推せん状況

(6月分)

金額　一、六七〇万円
件数　四件
(内・マル税一件五百万円)



7
1989

目次

物価動向・要警戒局面に……2
一口メモ・お知らせ……3
人事関係書類の取扱いについて
奈良労働基準局……4
ワープロ教室のご案内……5
＜戦国武将に学ぶ＞
伊達正宗……6
人の使い方　問題意識のもたせ方……7
青年部・友好倶楽部便り……8
経済記事の利用の仕方
経済評論家　石井勝利……9
退職金と税……10

POP広告のセンスを学ぶ

店頭で一番目につくのがプライスカードなどのPOP広告――。

当所中小企業相談所では先月二十二日、このPOP広告の作成テクニックを習得して頂く目的で「POP広告講習会」を開催した。

安価で手軽に作れ、しかも自店のセンスを伝える最高の媒体と言われるPOP広告とあって、定員を大幅に上回る受講者が参加。実技を交えた講習に熱心にメモをとる姿がみられるなど、会場は熱気に包まれた。



NTT　ドアを開けずに、お客さまをしっかり確認。
ハウディ・テレビドアホンV
暮らしに安心をお届けします。
お問い合せ・お申込みはお気軽にNTT奈良営業所 TEL(0742)26-0000

BEAUTIFUL SCENE
Photo
●フライダル・フォト
●ファッション・ポートレート
●ステージ・フォト
●コマーシャル・フォト
■ファッション・ポートレートは本店ヒル4Fイメージスタジオで撮影。
photo studio W Watanabe
渡辺写真館
●本店/奈良市鶯福院町26(橿沢池南100m) TEL.(0742)22-3835・26-3344
●支店/近鉄奈良駅前支店(三和銀行ビル2F) TEL.(0742)26-6660


春・夏・秋・冬/とびっきりの大山
大自然の中、豪快なゴルフ・テニス・乗馬・スキーなどをお楽しみ下さい。(大山ゴルフパックあり)
スポーツ&グルメ
だいせん大山グランドホテル
〒689-42　鳥取県日野郡溝口町桝水高原
☎(0859) 52－2131　0120－410550


奈良ロイヤルホテル
〒630 奈良市法華寺町254 TEL.0742-34-1131
ご予約・お問い合わせ 0742・34・1131
奈良はいま世界へ、未来へ、ホスピタリティーの新時代。
日本を代表する国際観光都市であり、21世紀のモデル都市"関西文化学術研究都市構想"の中にある奈良。「奈良ロイヤルホテル」は、新しい時代に向って動き始めた古都奈良で、世界の人々をお迎えするにふさわしい、国際感覚と格調をもったホテルです。
●インターナショナルグレードの和・洋120の客室
●あらゆる集いに対応する、大・小11室の式典会場(最大2000名収容)
●総合結婚式場(神前・仏前式場、写真室、着付室、控室完備)
●味とくつろぎのレストラン&バーラウンジ/ロビーラウンジ・会員制バーラウンジ・イタリアンレストラン・日本料理
●ヘルシー&スポーツ　奈良ロイヤルスポーツクラブ/天然温泉プール・レディース&メンズサウナ・アスレチックジム等
●300台収容の大駐車場


あなたの街の家具専門店
暮らしに奉仕 森本家具 モリモト家具
●西大寺本店　奈良市二条町1－1－9　☎0742(33)7671(代)
●生駒店　生駒市谷田町1250　☎07437(4)2181(代)
●郡山店　郡山市丹後庄町角垣内　☎07435(6)2731(代)
●橿原店　橿原市四条町660－1　☎07442(2)4545(代)

メンズ・ヘア・サロン こばやし ☎34-4467 ●新大宮駅前店(北側)
Cut in HOMME －オム－ ☎26-4378 ●一条店(JR踏切東)
(定休日) ●毎週月曜日 ●毎月第3月曜と翌火曜連休いたしております。
TELでの予約も受付致しております。

ルーチェ・RX-7・エチュード・ベルソナ・ファミリア
mazda マツダオート大和
本社　〒630　奈良市三条大宮町212-2　TEL(0742)33-1501(代)
香芝支店　〒639-02　奈良県北葛城郡香芝町大字上中774-1　TEL(07457)7-8981(代)
大宮通り営業所　〒630　奈良市三条大路3丁目1-65　TEL(0742)34-2661(代)
橿原営業所　〒634　橿原市葛本町521-1　TEL(07442)4-3401(代)
西大和営業所　〒636　奈良県生駒郡三郷町三室1丁目12-3　TEL(0745)32-2301(代)
西九条営業所　〒630　奈良市西九条町4丁目1-2　TEL(0742)61-1101(代)
総合サービスセンター

物価動向、要警戒局面に
賃上げ、消費税、円安が要因

このところわが国の物価動向に関心が集中しています。ただしこの現象は日本に限らず、先進国に共通の現象といえます。

第二次石油危機後の一九八三年から八八年に至る期間、先進国経済は、八七年十月の株価大暴落の衝撃はあったものの予想以上に順調な拡大をつづけ、同期間の平均成長率は四％に達しました。この一九八三年～八八年における景気拡大の特徴は、物価の安定が持続したことです。そしてこの物価安定が実現した理由は、賃金上昇を上回る生産性の向上によって労働コストの上昇がきわめて軽微だったことと、原油価格が急落したことがあげられます。ちなみにわが国の原油輸入単価は、八一年当時の一バレル三六ドル台から、昨年末には同一二ドルまで急落しています。

こうした先進国に共通した物価安定も、昨年春先頃からまず欧米で崩れだしました。景気拡大がつづくうちに労働、資本の稼働率が近年になく高い水準に上昇し、コストを押し上げるようになったこと、下落傾向にあった原油価格が昨年秋頃から反転し、十一月のOPEC総会で減産強化に合意して以来、上げ足を早めているためです。こうしたインフレ懸念に対して欧米の政策当局は引き締め政策を強めています。

ところでわが国の物価動向ですが、消費者物価は第二次石油危機下の八〇年に前年比七・七％の高騰を記録して以来、鎮静に鎮静を重ね最近三年間はほぼ横ばいという状況でした。そして卸売物価にいたっては円高に伴う輸入物価の下落効果もあって、最近六年間、前年比でマイナスを記録しています。したがって欧米諸国に比べ、わが国の物価は最近まできわめて安定した状態にありました。

ところがここにきて日銀などの政策当局がにわかに物価の先行きを懸念しはじめたのは原油価格の回復に加え、①いぜん好況がつづき、春季賃上げ率が四年振りで五％台に乗ること、②四月一日の消費税導入に伴う値上げ効果、③一ドル一四〇円台という急速なドル高、円安に伴う輸入物価上昇懸念、といった条件が重なったからです。

問題の四月の卸売物価は総合指数で前月比一・七％と九年振りの大幅上昇となりました。この大方は消費税転嫁の影響が反映されたわけですが、原材料価格の上昇や需給の引き締まりによる価格上昇分もあると思います。

日銀は昨今の円安が物価に与える影響を見定めたうえで、公定歩合（現行二・五％）を九年振りで引き上げる決定をしました。当初八九年度の物価上昇率を卸売物価一・二％、消費者物価二・六％程度とみていましたが、円安の動向いかんでは一ポイント程度かさ上げされる可能性もあります。欧米に比べると上昇率はなお小幅ですが、警戒を要する状況にあることは間違いありません。当初さざ波のようなインフレも対応いかんでは奔流になることがあるので注意しなければなりません。

三菱総合研究所
総合調査部長　坂本　俊造



中小企業大学校 研修生募集要領

☆テーマ　創造的能力のパワーアップ～固定観念を打破するために～
研修期間　平成元年八月二二日(火)～八月二五日(金)
受講対象者　中小企業の経営者及び管理者等
定員　三〇名
受講料（税込）二五、〇〇〇円
申込締切日　平成元年八月八日(火)ただし、定員になり次第締め切ります。

☆テーマ　商品開発戦略～ヒットの条件を探る～
研修期間　平成元年八月二八日(月)～八月三一日(木)
受講対象者　中小企業の経営者及び管理者等
定員　三〇名
受講料（税込）二五、〇〇〇円
申込締切日　平成元年八月一四日(月)ただし、定員になり次第締め切ります。

☆テーマ　購買・外注管理の効果的な進め方～ムダな資金流出の防止策～
研修期間　平成元年九月四日(月)～九月八日(金)
受講対象者　中小企業の経営者及び管理者等
定員　二〇名
受講料（税込）三五、〇〇〇円
申込締切日　平成元年八月二一日(月)ただし、定員になり次第締め切ります。

☆テーマ　明日を拓く新分野進出戦略
研修期間　平成元年九月五日(火)～九月八日(金)
受講対象者　中小企業の経営者及び管理者等
定員　三〇名
受講料（税込）二五、〇〇〇円
申込締切日　平成元年八月二二日(火)ただし、定員になり次第締め切ります。

☆テーマ　経営者の判断力・統率力（Ⅱ）～新しい時代に対応するために～
研修期間　平成元年九月一一日(月)～九月一四日(木)
受講対象者　中小企業の経営者及び管理者等
定員　三〇名
受講料（税込）二五、〇〇〇円
申込締切日　平成元年八月二八日(月)ただし、定員になり次第締め切ります。

※問い合わせ先
中小企業大学校　関西校
〒六七九－二三
兵庫県神崎郡福崎町高岡
TEL（〇七九〇）三一－五五三一
FAX（〇七九〇）三一－五五四一

岡専印刷・岡専建物
岡本専商株式会社
代表取締役　岡本年郎
〒630 奈良市法蓮仲町1086 ☎0742-22-0940

とっても便利 夜行直行バス
新宿⇔奈良　運賃　片道 8,240円　往復14,830円
奈良⇔ヨコハマ　運賃　片道 8,000円　往復14,400円

お問合せ・お申込み／高速バス予約センター ☎0742(22)5110

一口メモ

「純潔」のシンボル　ユリ

ユリはユリ科ユリ属の多年草で、北半球に自生しています。

日本にも多く種類が自生していますが、観賞用としては他の花と比べると品種改良が遅れてきたともいえます。これは日本がわざわざ観賞用にユリを栽培しなくてもよいほど恵まれていたためといえるかもしれません。

一方、ヨーロッパではユリはキリスト教とは切っても切れないほど密接な花なのです。

アダムの妻イブが禁断の実を食べてエデンの園から追放された時、流した涙がユリの花になった話や、天使ガブリエルが白ユリを持って聖母マリアにキリスト受胎を告知した話のほか、新約聖書マタイ伝には「栄華を極めたるソロモンだにその服装この花（ユリ）一つにも及かざりき」とたたえられています。

復活祭や結婚式の時には教会にユリを飾ることは今も見られますが、これは白ユリが「純潔」、「清浄」のシンボルであるからです。白ユリを持った花嫁さんを見た人も多いでしょう。

一方、中国ではユリは観賞用というより、薬用として扱っていたようです。また「百合」と漢字で書かれるゆえんは、ユリの球茎が多数のウロコ状の片が合わさっていることからあてられたもの。

古事記によりますと、古くは「佐韋」とよんでいたようです。

日本には、テッポウユリ、ヤマユリ、スカシユリ、サユリなどいろいろの種類が自生していますが、花の大きさ、香りの強さ、なじみ深さという点からいってもユリの王者はヤマユリでしょう。ヤマユリは室内より山野に置いたほうがふさわしい花。朝もやの中に咲くユリは何ともいえない気高い強さがありますね。

雇用促進
融資のご案内

雇用促進事業団では、事業主の方々が、優秀な人材を確保し、その従業員の定着を図るために必要な福利厚生施設や職業訓練施設等の設置に要する資金を長期に低利で融資している。

募集期間は平成二年三月三十一日まで

詳細については左記までお問い合わせ下さい。

雇用促進事業団
奈良雇用促進センター
奈良市油阪町一－一
TEL（〇七四二）㉔二六六二

観光部会長に
松岡泰夫氏

当所観光部会では、先月二十八日部会を開き、浅田前部会長の死去により空席となっていた後任の観光部会長に松岡泰夫氏（㈱菊一文珠四郎包永社長）を選任した。

また、新しく副部会長に阿部常彦氏（㈱奈良ホテル社長）を選任した。

大阪通商産業局から近畿通商産業局に名称変更

大阪通商産業局では本年七月一日付で、「近畿通商産業局」に名称を変更する。



新幹線 エコノミー切符 販売について（お知らせ）

四月一日からの消費税導入に伴い、会員の皆さんにご利用頂いております エコノミー切符（新大阪～東京間）の料金が別表の通り変更となっておりますのでご了承ください。

料金表

		一般	エコノミー
旧料金	普通	12,600	11,500
	グリーン	17,500	14,200
新料金	普通		11,840
	グリーン		14,310

※その他不明な点は、当所総務課までお問い合わせ下さい。
☎（二六）六二一二㈹

お知らせ

ご利用下さい
JANコード
登録事務

近年、POSシステムを導入する小売業の増加に伴い、商品を納入する卸売業者や製造業者の方々にJANコードのソースマーキング（印刷表示）を求めるケースが増えております。

自社商品にJANコードをソースマーキングするには、㈶流通システム開発センターに対して登録申請を行い、商品メーカーコード（番号）を付与してもらう必要があります。

当社におきましても、このJANコード印刷表示に必要な商品メーカーコードの新規登録、更新登録の受付を代行しております。

詳細については当所業務課㉖六二一二までお問い合わせください。

有限会社 あすか経営コンサルタント
新奈良パソコン・ワープロ教室
生産管理・販売在庫管理・財務・給与等のオフコン・パソコン導入指導、人事・労務管理、労働・社会保険等の相談実務の指導
パソコン・ワープロ教室、各種受託計算業務、ワープロ代行業務
（〒630）奈良市大宮町6丁目2－10 奈良タカタニビル3F
☎（0742）35－1259

総合企画・設計・監理
株式会社 福本設計
代表取締役　福本　毅平
○奈良事務所　TEL 0742(34)2800代
奈良市大宮町6丁目4番地の21 〒630
○大阪事務所　○京都事務所

人事関係書類の取扱いについて

奈良労働基準局

労働基準行政の運営につきましては、平素から格別のご理解とご協力を賜わり厚く御礼申し上げます。

ところで、人事関係書類の取扱いについては、従来から再三にわたりその適正な処理をお願いして来たところでありますがいまなお事業所によっては、就業規則等の「入社時における提出書類又は必要関係書類」の規定で、戸籍謄(抄)本又は住民票(写)の提出を求めることとしているのが見受けられるところでありますが、これらの戸籍を記載した書類には、部落差別の根源となる本籍あるいは生育歴が記載されていることからその取り扱いを誤まれば、実質的には身元調査となり、労働者の基本的人権を侵害することにもなりかねません。

そもそも労働関係は、労使双方が信義則にのっとって維持継続されるものでありますから、さきに述べた関係書類は、労働関係の存続にとって本来必要としないものでありますので、労働者の戸籍を記載した書類等の取扱いについては、左記によることとしておりますので、趣旨を十分ご理解のうえ、これが適正に処理されますようお願い致します。

記

㈠戸籍謄(抄)本および住民票(写)等戸籍に関する書類は、採用選考の過程ならびに採用後（入社後を含む）においても提出または提示を求めないようにして下さい。

なお、冠婚、葬祭等に伴う各種給付金の受給手続等労働者の権利義務のために戸籍を記載した書類が必要な場合には、その必要とする理由が生じた時点で本人にその理由、目的を十分説明のうえ提出を求め確認後はすみやかに返却するようにしてください。

㈡従来、住民票(写)等により確認していた事項については、別紙様式（注）による「住民票記載事項証明書」（証明願）により確認するようにしてください。

①労働者の雇い入れ等における住所、氏名、生年月日、扶養親族の有無等の確認および労働者の福利厚生等における各種手当の申請にかかる確認項目については、住民票記載事項証明書により十分確認し得るものでありますので、これにより必要事項の確認を行うようにしてください。

②労働基準法第五七条に定める年少者の年令証明については住民票記載事項証明書により本人の氏名、生年月日が記載されていれば、労働基準法違反としては取扱わないこととしているので、この取扱いによってください。

㈢労働基準法第一〇七条および同法施行規則第五三条第一項に定められている「労働者名簿」については、その記入すべき事項のうち「本籍地」欄については、都道府県までの記載でよいこととしているので、現在使用中の書類を点検のうえ、整理、改訂するようにしてください。

㈣前記により、就業規則の一部（特に入社時における提出書類または、必要関係書類等の規定）において変更または改訂を必要とするものについては、これを変更、改訂し、労働基準監督署にその旨を届出てください。



エネルギー有効活用

無料アドバイス実施

(財)省エネルギーセンターでは次の要領によりエネルギー有効活用のための無料アドバイスを実施する。

一、対象の工場・事業場
中小企業および事業協同組合、企業組合または協業組合の工場・事業場（資本金一億円以下または従業員三〇〇人以下）

二、実施期間　平成元年六月～一〇月（予定）

三、アドバイス料　無料（ただし、近畿二府五県で約四〇社のみ）

四、実施内容
(1)調査区分は、電気・熱・電気および熱エネルギーの3通りで、そのうちご希望のものを選んでいただけます。(2)平常操業のまま実施いたします。

五、お申し込み方法
お電話、ファックスまたはハガキで次までお申し込み下さい。

(財)省エネルギーセンター近畿支部
〒五三〇　大阪市北区西天満四－八－一七
TEL　〇六－三六四－八九六五
FAX　〇六－三六五－八九九〇

証明願

市町村長　殿　　平成　年　月　日
願出人住所氏名　㊞

下記のとおり住民台帳に記載があることを証明願います。

住所		世帯主	
氏名		出生の年月日	世帯主との続柄
		明大昭　年　月　日生	

上記提出のとおり相違ないことを証明する。
平成　年　月　日

市町村長　氏名　㊞

「住民票記載事項の証明書」（証明願）記載留意点
1. 住民票記載事項の証明の様式はB5版とし、複写可能用紙（裏面白紙）とすること。
2. 証明依頼事項は、必要な事項にとどめ、空欄は斜線で抹消すること。
3. 証明願記載にあたっては、住所、氏名、生年月日等必要事項について、正しく記入すること。
なお、記入事項に誤りがある場合は、訂正が必要となるので、証明願出にあたっては願出人の印鑑を携行するようにしてください。

総合企画・設計・監理
株式会社　桝谷設計
代表取締役　桝谷博行
本社及び奈良事務所　奈良市大宮町1丁目6番21号　TEL　奈良（0742）34－1461(代)
京都事務所　京都市中京区御池通御幸町亀屋町京都府旅館会館　TEL　京都（075）221－1632(代)

ワードプロセッサの教育は！
オアシススクール
〒630　奈良市大宮町6丁目4-16　新大宮森田ビル3F
☎ 0742（35）1700(代)
★案内状・各種書類作成致します。
オアシス入力センター　FAX（35）1706

会員増強実施中！

会員増強特別委員会

当所では、会員組織の強化並びに財政基盤の充実を図るため会員増強特別委員会（委員長・岡本栄一副会頭）を設置し、会員増強に積極的に取組んでおります。

「数は力なり」のたとえがあります。一人でも多くの商工業者の方々が唯一の地域総合経済団体である商工会議所に入会頂くことにより、地域の活性化の大きな力になることは言うまでもありません。

当所では、この目的を達成するため、六月から八月までの三カ月を会員増強月間と定め、役員・議員・職員一丸となってこれに取組んでおりますので、新規会員の入会にお力添え下さいますよう皆さま方の温かいご支援、ご協力お願い致します。

なお、八月末日までにご入会下さいます新会員の方には実務にすぐ役立つ「消費税テキスト」並びに「会員の章」を進呈させて頂きます。

所得税第一期分の納期は今月末日まで！

七月は、所得税の予定納税第一期分の納税月です。

予定納税とは、昭和六十三年分の所得金額などを基にして予定納税基準額を計算し、この額が十五万円以上であれば、三分の一ずつを七月（第一期分）と十一月（第二期分）に前納していただこうという制度です。

そして、平成元年分の確定申告（第三期分）の際に、計算した申告納税額から、先の予定納税第一・二期分を差し引いた残額を納めます。この場合、予定納税額が申告納税額より多いときは、納め過ぎの税金が還付されます。

なお、予定納税基準額が十五万円に満たない場合は、予定納税をする必要はありません。

予定納税第一期分の納税額は、六月中旬に税務署から通知されていますので、その通知書の金額を納めてください。

無料 ワープロ教室のご案内

県地場産センター

奈良県広域地場産業振興センターでは、同センター一階AVコーナーにおいて無料でワープロ教室を開いている。

ワープロに興味をお持ちの方、今お手持ちのワープロをもっと上手に使いこなしたい方で、県内にお住まいの方なら、年令・性別を問わず、参加できます。

▽定員・使用機種
各社により違いがあるので、同センターにお問合せください。

▽申込み方法
予め、同センターに電話で申し込むこと。(先着順)

▽申し込み期限
受講を希望される日の一・三日前まで。

※申し込み・問い合わせ
奈良県広域地場産業振興センター総務課事業係
TEL（0七四寺）㉒二七二七



経営安定特別相談室

中小企業が倒産寸前の事態に直面した場合、倒産に伴う混乱を未然に防止するため、当所に『経営安定特別相談室』が設置されています。

当相談室は、商工調停士・弁護士・税理士及び事務局で構成され具体的には次の事業を実施することにしています。

(1)不渡手形を出す恐れのある中小企業からの相談を受けて
①当該中小企業者の財務内容等の把握
②当面決済すべき手形の処理
③再建可能かどうかの検討及び再建方策の検討
④債権者・銀行等への協力依頼

(2)倒産関係法令（内整理・和議・会社整理・会社更生等）に関する相談・指導

◎当相談室についてのお問い合わせはTEL㉖六二二二(代)まで。

CaC Computers and Communications
NEC
ファクシミリで話そう
speax2
スピークス2
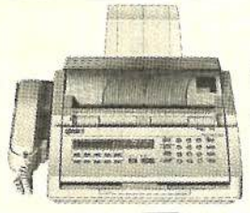
留守番電話付/B4判
パーソナルファクシミリ
新登場　標準価格167,000円(税別)　B4判
この広告に掲載の商品及び取付調整費、本社品、オプション等について消費税はふくまれておりません。ご購入の際、消費税が付加されますのでご了承おき願います。
日本電気株式会社 奈良支店 〒630 奈良市高天町22-2(玄林堂安田生命ビル)☎(0742)26-1622　販売店 奈良デュプロ㈱☎(0742)62-1771 近畿オーエーシステム㈱☎(0742)26-1695

まごころこめて家づくり街づくり
土地建物分譲・仲介・賃貸
三和住宅株式会社
会長　小林茂市　　社長　小林喬
本社　〒631　奈良市西大寺東町2丁目1番63号（近鉄西大寺北口前）　TEL0742（33）0561
大阪支店　〒543　大阪市天王寺区東高津町12番16号（上六ビル1階）　TEL 06（761）5550
高の原支店　〒631　奈良市右京1丁目4－1（サンタウン総合展示場内）　TEL0742（71）7000

伊達政宗

戦国武将に学ぶ（4）
苦難の時代を生きぬくアイデア
生き残り戦略を押し通す



独眼竜といわれた政宗は、信長・秀吉・家康らより約三十歳前後も年少である。彼がもう十年程でも早く誕生していたならば、あるいは日本史の流れが変わったものになっていたかもしれない。

敵の擒（とりこ）となって拉致（らち）されていく父を、敵もろともに射殺して、奥羽戦国史の舞台にデビューしたのが天正十三年（一五八五）年、十九歳の時であった。そしてそれからわずか五年程の間に、奥羽地方随一の実力者にのしあがった。しかし、その時すでに西日本には秀吉の中央政権が確立し、さらに全国統一をめざして、天正十八年には箱根を越えて、関東まで遠征軍を進めて来た。

これはたとえていえば、政宗の伊達商会が周囲の小資本を次々と合併吸収し、ようやく奥羽第一のシェアを誇る優良企業にまで成長したその矢先に、上方の巨大資本が関東・奥羽地方にまでなだれ込んできたようなものであった。

この時の政宗が選ぶ道は二つしかなかった。すなわち後北条氏に協力をして玉砕を覚悟で上方の遠征軍と戦うか、それとも秀吉にひとまずは臣従し、その傘下に入って活路を見出すかであった。政宗は結局後者の道を取り、小田原の秀吉に参陣した。その対面の際には、白衣の死装束で進み出で、秀吉を驚かせたといわれる。

こうして戦わずに屈従した政宗であるが、当初は動乱の勃発を期待し、その機に自己勢力の拡張をはかることを考えていたようである。小田原の陣後、豊臣氏の奉行らが奥羽で検地を行っているさなか、大崎・葛西地方で一揆が起こった。これは政宗の煽動によるものであるが、その事実が発覚しかけると、金箔塗りの磔柱を押し立てて上洛し、秀吉の面前で、証拠としてつきつけられた自分の花押を、偽物と押し通すふてぶてしさで危機を切りぬけた。ところが関ケ原合戦の際には、東軍に味方をしたものの、家康にその下心を見抜かれて百万石のお墨付を空手形にされてしまった。

しかしこの関ケ原合戦以後、政宗は家康に忠誠を誓い、それまでの闘争と権謀にあふれていた政宗とはまるで別人のように、従順な徳川氏崇拝者に豹変した。むろんそれは政宗流処世術の極意によるものであり、この大局を見、将来を読む鋭い洞察力こそ、彼の大器の証明なのである。

慶長から寛永に至る幕藩体制の確立期は、外様大名にとって受難の時代であった。伊達氏は前田・島津氏とともにビッグスリーに数えられる外様の雄藩であっただけに、とりわけその立場も苦しく、大久保長安事件や縁戚にあった松平忠輝の改易などの際にも陰謀を噂され、何度も窮地に立たされた。しかしこの時期、思慮分別をわきまえた名将政宗は、ただひたすらに徳川氏への忠誠を示すという生き残り戦略の道を押し通した。

またこの時期、幕府は諸大名らに参勤交代や普請工事の助力を命じて財力削減をはかったため、これに耐えられずに倒産した家も多い。これに対して政宗は、年貢の余剰米を農民から買い上げ、江戸に運んで売るというアイデアを実らせて資金を作った。また家康が計画しながら中途で挫折していた遣欧使節を受けついで、家臣の支倉常長をヨーロッパへ送ったが、これもビジネスチャンスを的確に捉えて有効な投資をしようという、政宗の経営的発想によるものである。

財政難にあえいでいた諸大名家では、家臣の合理化を進めたが、政宗は負債を抱えながらも人減らしの策をとらなかったといわれる。それは軍扇をソロバンに持ちかえはしたが、軍事力だけは保持し、いつの日かの夢にそなえていたのかもしれない。このあたりは、やはり戦国的な男であった。

（ふたき・けんいち＝国学院大学教授）

新刊紹介
中小企業庁指導部指導課編集
『中小企業庁週休2日制導入マニュアル』
週休2日制の導入は、その企業にとって雇用面などの効果が期待されます。
しかし、週休2日制を導入するには、まず、自企業の経営力、経営課題などを的確に把握し、自企業の経営実態をふまえた週休2日制のタイプを採用することが大切です。
本書は、このような考え方に基づき、週休2日制の具体的な方法について説明しています。
定価　二三〇〇円（税込）
発行　同友館
〒一一三　東京都文京区本郷五の三三の六
電話　〇三（八一三）三九六六

旅のお申し込みは
ACE JTB エース
LOOK JTB
JTB 奈良支店
〒630 奈良市西御門町28（近鉄奈良駅タクシーのりば前）
TEL 0742-23-2525

営業種目
火災・自動車・傷害・賠責保険
ガン・痴呆介護・医療保険
第二電電特約店（長距離電話サービス）
関西テレメッセージ特約店（ポケットベル）
ゴルフ会員権売買斡旋
南都商事株式会社
〒630 奈良市登大路町36―2　奈良商工会議所4F
TEL 0742（26）6203　FAX 0742（27）1267
（南都銀行グループ）

親しめる　行動する　商工会議所

人の使い方

“必要は発明の母”といわれるが、「こういったものがあったら」という必要を見い出さなければ発明は生まれてこない。それと同じように、問題意識がないところでは発展もあり得ない。

生産や販売といった企業活動もこの例外ではない。よりよい物をより安く作らねば同業他社との競争の中で勝ち残れないとか、より経済力のある固定客をより多く確保しなければ、これ以上店の売り上げも伸ばせないといったように、問題意識を持ってそれを解決する努力をしていくところに初めて発展が望めるのである。

こうしたことは、だれしも知っていることだが、このことを本当に理解して常に問題意識を持って仕事をしているのは、経営幹部だけで、その下の者となると、どうもこのことがまだよくわかっていないらしい。

というのは、それぞれの職場の管理者層でも、自分が管理する職場とか業務で具体的な形で問題が表面化しない限りは、“私の職場には今のところ問題はなく、順調に動いています”などと言って、自分から問題を見い出そうとする姿勢がみられないことが多いからである。

問題意識の持たせ方



業務遂行のカナメである管理者ですらこうした状況であるから、その下で働く一般従業員となると、そのほとんどが日々その日の業務がスムーズに遂行されればそれで十分というものがほとんどである。自ら問題を探して仕事に取り組む者はむしろ例外の変わり者というのが多くの企業の実状である。

これでは経営幹部がいくら懸命に努力しても、企業が発展しにくいのは当然のことであろう。

ではどうしたら、管理者たちに問題意識を持たせることができるかであるが、ある社長は、毎年年度末になると、管理者一人ひとりと個別に面接を行っている。そこで各々が管理する職場や業務についての問題点をあげさせ、それを次の年度でどう解決するつもりかを聞くことを数年前から始めたそうである。

そしてこの面接で、“私の職場には今、問題点はありません”などと答えると、こってりと油をしぼるし、また、前の面接であげた問題点がどの程度解決したかの報告を求めることをしているそうである。これをするようになってからは、社内の空気もぐっと引き締まり、活気も出てきたという。

これは一例であり、このほかに問題意識を持たせる方法は小集団活動の導入などといったものもある。いずれにしても、従業員がそれぞれの担当業務に問題意識を持って取り組むようにすることは、企業の発展に欠くべからざることはもとより、従業員にとっても仕事を面白くさせる方法にもなるのである。

（商工中金本店経営相談所・内田　知二）



《大きな安心　大きな信頼
雇用保険に加入しましょう》

雇用保険制度は、労働者が失業した場合に、一定の期間失業給付を図るほか、中高年齢者等の就職を容易にする雇用の安定・改善・能力開発・労働者の福祉の増進等多くの事業を行なっています。

また、事業主に対しては高年齢者（五十五歳以上～六十五歳未満）を安定所の紹介で採用された場合助成金が支給されますし、その他の助成金・奨励金も一定の条件のもとに支給されることになっています。

雇用保険は常用労働者を一人でも雇用している事業所はすべて加入しなければなりません。

未だ未加入の事業所は、この機会にぜひご加入されるようお願い致します。

なお、保険の手続きがわずらわしいとか、手不足のため事務処理に困っている事業主の方は、当所に労働保険事務組合を設けており、お問い合わせは左記まで。

奈良商工会議所
労働保険事務組合
TEL㉖六二一二代

詰碁問題

黒先白死

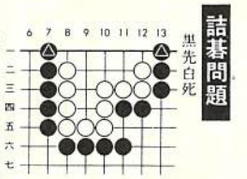

出題／第5期女流本因坊　小川　誠子

『ヒント』黒△の下がりを有効に…。一手目がポイント。コウでは失敗です。十分で二段

（解答は11ページ）

詰将棋問題



出題／八段　高柳　敏夫

『ヒント』持ちゴマには使う場所と順序がある。それに手数がかかるが――。十分で二段。

（解答は11ページ）

奈良商工会議所中小企業相談所顧問
相談日・木曜日
特許・実用新案・意匠・商標の出願、審判、鑑定、外国出願
蔦田内外国特許事務所
弁理士　蔦田璋子　弁理士（工学士・法学士）蔦田正人
大阪市中央区瓦町1丁目7番1号　ハラダビル8階（近鉄日本橋より地下鉄「堺筋本町」下車北へ200m東側）
電話・大阪（06）227―5535（代）　ファクシミリ（06）227―5538

経営改善のお手伝い―マル経資金

青年部便り

ー御礼ー　会議所会員皆様の御協力により、今月をもちまして青年部会員数が一〇〇名を越えました。今後とも皆様の御期待に添える青年部づくりを目指しがんばります。ありがとうございました。会長　紺谷康朋

▽委員長抱負

会員委員会委員長　木村宜央

会員委員会では、会員の増強を図ると共に、チームワークよろしく、全員が一丸となり、事業計画を遂行する所存であります。又個々においては、役割分担を明確にし、委員会活動、勉強会、親睦会等楽しく一年間頑張ります。特に総会で打ち出した一五〇名会員達成に向け邁進いたします。担当例会　八月家族親睦旅行、一二月クリスマスパーティー、三月講師例会。

事業委員会委員長　丸川義幸

事業委員会の担当は、大和とくとく朝市です。六二年九月より、毎月一回継続して行ってきましたが、朝市オリジナルテントの作成、一般への店舗の開放等ますます充実してきました。今後とも委員会一丸となって、イベントの企画やPRに力を入れ、奈良市民の朝市と位置けられる様がんばっていきます。

〔新入会員〕ー五月入会ー

木村雅則（木村商事㈱）
宮下則幸（サンライト企画）
ー六月入会ー
平野浩次（クレイワーク奈良）
松嶋好廣（奈良中央畜産）
田中信幸（サン商会）
田村泰男（㈱ベンテン堂）
楠原淳禎（テークスハラ）
内山巌（内山禎綿業）
奥田正秀（奥田商会）
松並規文（㈱松並）
金子敏昭（金子事務機）
望月健司（マルチカ金物店）
梶田佳則（㈲むつみ）

以上古月、六月計一三名。（会員数六月二七日現在一〇七名、一五〇名会員まであと四三名！）

六月例会開催される

去る六月一六日㈮　当所四F中ホールにおいて米国議会から見た日本というテーマで講師には高市早苗氏をお招きし講演会を行いました。出席者、紺谷会長他六三名。またこの日は、会員一〇〇名突破記念パーティーが開かれました。



友好倶楽部便り

〔六月・月例会開催報告〕

六月十三日㈫正午より講師　日本スマイリスト協会　会長近藤友二氏をお招きし「活力を生む生き方」ー日本の大地に笑顔の花を咲かせよう！と題した講話を拝聴しました。

○講師住所
大阪市淀川区西中島七ー一ー三ー一二〇五

○著書　運が良くなる笑顔の話

〔親睦旅行実施〕

六月九日～十日三谷温泉に一泊いたし三河路の旅を実施。トヨタ博物館・名志苑・リトルワールド等見学いたし参加者一同有意義な旅の二日間でした。



名志苑

〔俳句同好会六月会より〕

・薄々と梅雨の沖ゆく　油槽船　佐川　太門
・鮎を釣る流れを乱し　船過ぎる　松尾　柊
・雨あがり径を横ぎる　かたつむり　沢井　鹿声

〔実用英会話講習会のお知らせ〕

七月から毎週一回　水曜日の午後五時十五分から一時間三十分程度の講習会となりますのでお気軽に受講下さいますようお待ちいたしております。

受講料は無料です。

〔会員だより〕

・新入会員紹介

○日本生命保険㈳奈良支社　支社長　上田　俊夫氏（奈良市林小路町八ー一）

○大倭殖産㈱　代表取締役　柴地則之氏（奈良市藤ノ木台二ー七ー二二）

○奈良キャブレター工業　代表者　堀　賢治氏（奈良市北之庄町六四ー二）

○福井水道工業㈱　代表取締役　福井清高氏（奈良市法蓮西町一五二ー一）

・名儀変更

○住友信託銀行㈱奈良西大寺支店　支店長　中埜　良雄氏
（旧）肥後　一雄氏

○㈱三和銀行奈良支店　支店長　高橋　重幸氏
（旧）高畑　幸生氏

○東洋信託銀行㈱奈良支店　支店長　松本　紀幸氏
（旧）小山　昭和氏

〔訃報〕

近畿観光株式会社　取締役会長　茨木基則氏　六月十六日ご逝去されました。謹んでご冥福をお祈り申し上げます。

多色美術印刷・書籍・新聞印刷・包装・帳票印刷
共同精版印刷株式會社
会長　近東弘七
社長　近東宏光
本社工場　奈良市三条大路2丁目2番6号　電話　0742ー33ー1221番
東京工場　東京都荒川区東日暮里5丁目6ー4　電話　03ー802ー4741番
大阪工場　大阪市南区島之内1丁目12番3号　電話　06ー271ー7951番



今は経済の時代であると言われている。主婦はもちろん、OL、学生までが株式投資に熱心になり、円高の問題や貿易や貿易摩擦、さらには、アメリカのブッシュ大統領の発言に注目したりしている。

もともと、これら経済問題は政治、外交とは切りはなせないのであるが、なぜか、政治＝汚職、外交＝自分に関係ない、といったことが一つの考え方になってしまっている。

私は、現在、毎週金曜日の朝五時四十分から六時半まで、「ラジオたんば」で「経済モーニング」のキャスターをつとめているが、本のプレゼントなどをすると、全国津々浦々から、聴取者たちのハガキがどっと来る。これはまったく驚きである。

ニューヨークの株式相場、為替相場、そしてシカゴやニューヨークの商品市況をおりまぜながら、日経新聞のおもな記事の解説をし、最後に、株式投資銘柄の注目点などについて語っているのだが、本当に熱心な人たちである。

おそらく、この記事を読む人たちの中にもこの「熱心な人」がたくさんいることと思う。

そこで、「経済記事の利用の仕方」について、今回は全般的に、国内、海外の記事の利用法、そして、次回は、株式、金融、債券、商品市況などについての各論的な利用法についてふれたいと思う。

経済記事の利用の仕方（上）
まず継続して「活用」しよう
国内・海外の動向を読む

経済評論家　石井勝利

①　経済記事は継続して読むこと

よく、「私は経済記事はニガ手だ」という人がいる。しかし、魚屋さんは魚市場の相場にはひと一倍敏感であろう。また、園芸農家は、果物などの相場には誰よりもくわしい。これは、なぜかといえば、自らの生活にダイレクトに響く問題だからである。

それでは、円高や、原油価格、あるいは貿易摩擦といった金融、外交にかかわる国際的な規模の問題についてはどうか。

「どうもよくわからない」というのが一般的な反応であろう。しかし、円高が円安になれば輸入品は上昇し、物価は上がる、物価が上昇しインフレ傾向になれば、日銀は公定歩合を引き上げたり、金融をきつめにして、これをおさえこもうとするのであろう。

そうなると、商売をしている以上これらの問題について「ニガ手」ではすまされない。そこで、なるべく、自らの仕事に結びつけながら、一つの問題について継続して読んでいくことである。そうするうちに、「あなるほど…」というようにわかってくる。

②　知識は連鎖的に広がっていく

このように一つの経済記事が読めるようになると、その関連で、円安→原油高→消費者物価→プライムレート→金利といったように、つぎつぎに理解はつながっていくものなのである。

そうなればしめたもので、経済記事は「読めること」から「利用する」「活用する」というように広がってくる。

たとえば、いちばん手っとり早いのは一〇〇万円を用意して、一〇〇〇円以下の銘柄でも買ってみることだ。

電力株なら五〇万円でも一〇〇株単位で買える、そうすることによって、経済記事すべてが、自分との関係で「損得」の問題になってくる。こうなれば、しめたものである。

それこそ、国際的には西ドイツの公定歩合の動向、OPEC総会、中東情勢。また、国内的には、消費動向、百貨店の売り上げ、卸売物価、有効求人倍率、リゾート法、週休二日制、政局といったことが、あわい霧もやの中から、はっきりと見えるようになってくるのである。

そうなれば、このきびしい企業競争、商戦の中で「自分が何をなすべきか」がわかってくる。日経新聞でも、朝日新聞でも、何でもよい。今は、どの新聞も経済記事に力を入れているので、これを大いに活用して、事業を伸ばしていっていただきたい。

次回はもう少し突っ込んで、各論に入って理解することにしょう。

▲石井勝利（いしい・かつとし）氏の略歴▼
一九三九年栃木県生まれ。早稲田大学政治経済学部卒。文化放送を皮切りに新聞社などマスコミ三〇年。株式、金融、ビジネス、住宅評論から、経営コンサルティングまで幅広い活動をしている。おもな著書に『日本経済新聞を一二〇%読みこなす法』『今までで一番わかりやすい経済のはなし』ほか多数。

〔お知らせ〕

「経営雑感」は筆者の都合により休載させて頂きます。

ユーザーの心を製品に生かす
明新印刷株式会社
本　社　〒630 奈良市橋本町36　☎0742(23) 3131(代)　FAX 0742(26)0093
大阪営業所　〒543 大阪市天王寺区上本町6-6-1　☎06(771)4501・4996　FAX 06(773) 0492

求職者情報

問い合せ　奈良公共職業安定所 ㉔5501

7月10日掲載分

性格	No.	職種	年令	経験	本人の希望 手取賃金（月収）	本人の希望 勤務時間（休日）	本人の希望 勤務地（通・住）	本人の希望 規模	住所	配偶者の有無	学歴・資格
男子	1	グラフィック・インテリアデザイナー	34	印刷関係デザイン・版下	220,000円	隔週土曜 9:00～18:00	奈良市近辺	不問	奈良市	無	短大卒・普通免許
男子	2	測量士補	22	測量見習3年	150,000円	8:30～17:00	県内	〃	〃	〃	高卒・測量士補
男子	3	機械技術	37	インクの研究開発7年他	250,000円	週休2日 8:30～17:00	奈良市近辺	〃	〃	有	大卒（理工）普通免許
男子	4	営業	52	営業23年	350,000円	9:00～17:00	奈良・大阪	〃	〃	〃	大卒・普通免許
男子	5	生産管理	59	生産管理5年	200,000円	8:30～17:00	奈良	〃	〃	〃	短大中退
女子	6	コピーライター	25	コピーライター4年	230,000円	9:30～17:30	奈良市近辺	〃	生駒市	無	大卒・簿記2級 普通免許
女子	7	病院・栄養士	29	病院・栄養士	170,000円	9:00～17:00	奈良市 生駒市	〃	〃	〃	短大卒・珠算3級 栄養士・普通免許
女子	8	経理事務	40	銀行業務22年	150,000円	月2回週休2日 9:00～17:00	奈良市	〃	奈良市	〃	高卒・簿記3級 珠算3級
女子	9	保母	51	保母24年	150,000円	9:00～17:00	生駒市	〃	生駒市	有	高卒・保母
女子	10	秘書	59	秘書20年	200,000円	9:00～17:00	奈良市 大阪市	〃	〃	無	高女卒

マルケイ資金融資

――＊小規模事業者の皆さまへ＊――

安心して借りられる“無担保・無保証人”の融資です。

▶最高450万円までご融資します。
（運転資金450万円、設備資金450万円）

▶金利年5.7%です。
国が行っている小規模企業施策のひとつですから、金利は低利です。

▶返済は運転資金3年以内 / 設備資金5年以内です。

▶お問い合わせ
当所中小企業相談所　TEL 26－6222（代）

新会員

▽㈲レンタルサービス・堺本宏太郎・西ノ京町三四一・総合レンタル・㉝一五八六

▽㈲杉の子健商・杉山忠彦・三条栄町一三六－四・磁気治療器・栄養食品販・㊱〇一九八

▽寿屋・若林俊次・学園北一－一〇－一・和洋菓子販・㊺〇六七〇

▽木村商事㈱奈良支店・木村雅則・法蓮南二－一〇九二・石油製品卸・㉔〇六七一

▽村田忠㈱・村田忠三郎・奈良阪町二三七・貸ビルテナント業・㉒二八九一

▽㈱さやか・内海登志・大宮町四－四六三－一・飲食㉟二二七七

▽竹田水道工業㈱・竹田正明・中町四八九－四・管工事・土木工事・㊻二九五五

▽萩元産業㈲・萩元秋雄・南京終町一－一〇八－一－四一八・シャッター・エクステリア販売施工・㊷八〇二四

▽㈱コバヤシ・小林敬弘・西大寺芝町一－六－五・靴下製販・㊸三五二六

▽㈱きつ川・吉川武彦・学園北一－一〇－一・飲食・㊺四六五一

▽㈱グリーンパッケージ・西岡芳明・学園北一－一〇－一・青果販・㊹六八七〇

▽㈲う戎萬・今西豊一・富雄元町二－七－二五・飲食㊽〇一五七

詰碁・詰将棋　解答

詰将棋の解答

持駒　銀桂歩



正解手順　■1四桂　同歩　2三歩　1二玉　■1三馬　同玉　■2二銀　1二玉　■1一銀成り　同玉　■1二成り銀　1三玉　■2二歩成り　1三玉　■2三と金まで十五手詰め。

解説　■1四桂は詰め手筋。■2三歩から■1三馬の手順ができて、次は銀の出番で結局は■2三歩が活きてくる。

詰碁の解答

黒先白死

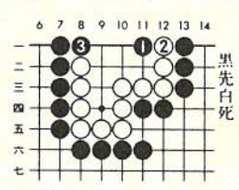

黒1のオキが好手で死です。黒1で単に3は白に1とコスまれコウになります。

「相手の急所はわが急所」の格言通りの一手です。

ユーザ協会の事業活動

◎電気通信サービスの向上と発展にユーザの意志を反映させます。
◎経営に役立つ最新の電気通信情報をわかりやすく解説してお届けします。
◎さまざまな電気通信サービスを企業活動に生かすためシンポジウム、セミナー活動を行います。
◎その他、ユーザ協会が企画する行事に参加できます。

◎入会についてのお問い合わせは

財団法人 日本電信電話ユーザ協会
奈良地区電信電話ユーザ協会
奈良地区電信電話ユーザ協会
事務局　奈良市登大路町36－2
奈良商工会議所内　26－6222

名誉総裁高松宮賞・奈良県知事・奈良市長各賞受賞
民芸菓子
福栄堂
銘菓 手づくり みそせんべい 本舗
株式会社 横田福栄堂
奈良市二条町1丁目3番17号
TEL 0742(33)0418　FAX 0742(35)0990
お菓子いとをかし

退職金と税

退職金と税

退職金には所得税と住民税がかかり、通常、退職金の支給を受けるときに、それぞれの税金が源泉徴収されます。

この退職金は、長い間の勤労の対価であり、また退職後の生活のためにも大切なものですから、他の所得よりも軽い税負担で済むように配慮されています。

税額の計算

退職金の額から退職所得控除額を差し引いた残額の二分の一が退職所得の金額です。この退職所得の金額に、所得税の税率をかけたものが所得税額、住民税の税率をかけたものが住民税額となります。

勤続年数の計算

退職所得控除額を計算する場合の勤続年数は、原則として受けるその退職金の支払を受ける人がその会社で実際に引き続き勤務した期間によることになっています。

また、勤続年数に一年未満の端数があるときは、一年に切り上げて勤続年数を計算します。

退職所得控除額

通常の場合、退職所得控除額は、退職した人の勤続年数に応じて次のようになっています。

区分	控除額
勤続年数が20年以下の場合	40万円×勤続年数
勤続年数が20年を超える場合	800万円＋70万円×（勤続年数－20年）
最低控除額	80万円



・34年4か月勤務された方が
2,000万円の退職金を受け取られた場合！

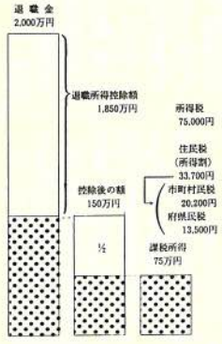

勤続年数……1年未満の端数は切り上げるので34年＋1年＝35年

退職所得控除額…控除額の算式より、800万円＋70万円×（35年－20年）＝1,850万円

退職所得金額…先に求めた控除額を差し引くと、（2,000万円－1,850万円）×½＝75万円

所得税額……税率（この場合は10%）をかけて75万円×10%＝7万5千円

（注）実際には、退職所得控除後の金額を「退職所得の源泉徴収税額表」に当てはめて税額を求めます。

▶ 退職金の支払を受けるときまでに「**退職所得の受給に関する申告書**」を勤務先に提出すれば、所得税とともに住民税も退職金から天引きされますので、原則として確定申告をする必要はありません。

蠟梅句会六月例会（婦人会）

生家より無沙汰の詫びと宇治堂　近東　静子
一の谷舞ふ銀扇へ青葉風　斉藤　敏子
病む犬の近くに置きぬ花つつじ　豊澤千鶴江
熔岩の洞に涼しき光苔　並川　寿子
飛火野に園児戯むる梅雨晴間　東口　秀子
緑濃き湖畔傘寿の宴開く　山口マサエ
草苗や覗く母校の運動場　山本マス子
千年杉ふもと彩る犬ふぐり　横田万里子
山荘の新樹につどふ小鳥かな　垣内　千代
風化樹のまとひし霧や雪解川　喜竹　愛子
朝毎の撒餌ついばむ雀の子　黒川　和子
玫瑰のほぐるる朝や旅立つ日　野村　秀子
茶事ありと見えぬ緑雨の興福院　大島　民郎

奈良商工会議所特定退職金共済制度

―福利厚生は、まず『退職金制度』の確立から―

協栄生命

• 奈良支社
〒630 奈良市高天市東町7
TEL 0742 (23) 5341 (代)
• 中央支部 0742 (26) 7369
• 大宮支部 0742 (34) 6617

奈良商工会議所共済制度の一環として

安い掛金で高額保障の 生命共済制度
豊かな老後のために 終身年金プラン

受託会社 日本団体生命保険株式会社
お問い合せは 奈良商工会議所　TEL26-6222

ASUKA TECHNICAL PROCESS CO., LTD.

企画・デザイン・版下・製版

確実な情報処理は、より正確なフィニッシュと製版技術によって生まれます。
飛鳥製版では最高の技術で情報処理活動に奉仕しています。

常に一歩先を見つめ
よりよい製品を目指しています。

●より正確な情報処理を追求する 飛鳥製版株式会社
奈良市北之庄西町1丁目6-16 〒630
PHONE:0742-61-1766代
FAX:0742-61-8492