第253号

奈良会議所ニュース

発行所：奈良市登大路町36番地2　奈良商工会議所　編集責任者：紺家　稔　印刷所：共同精版印刷㈱　1部50円（購読料は会費に含む）

マル経推せん状況

（9月分）

金額　一五〇万円

件数　六件



こわからの商店経営を探る……

商業活性化特別委員会開く

先月十四日、当所において商業活性化特別委員会（委員長・岡本栄一副会頭）が開かれた。

席上、最新の繁盛店の事例を引用した「これからの商店経営」が示され、大型店進出に対し、商店がどうすれば生き残れるか、との危機感等について説明がされた。

また、一カ月にわたり実施された中小企業診断士養成課程の診断実習の中で、各商店街の問題点を指摘し、消費者ニーズに応えるべき内容を取りまとめた「奈良市広域商業診断実習報告書」について説明がなされた。

同委員会では、この診断報告を奈良市商業の活性化に役立てるため、今後も引続き内容について検討していくことになった。

10
1989

目次

「これからの日本経済の見通し」…… 2
ゆとりの広場・奈良県のつどい…… 3
繊維工業部会・企業視察実施… 4
高年齢者対策集団選考会ご案内…… 5
＜戦国武将に学ぶ＞徳川家康…… 6
人の使い方　成功体験で自信持たせる… 7
青年部・友好倶楽部便り…… 8
『地域開発への提言①』地域研究開発所長　半田　厳…… 9
新会員紹介……10



営業種目
火災・自動車・傷害・賠責保険
ガン・痴呆介護・医療保険
第二電電特約店（長距離電話サービス）
関西テレメッセージ特約店（ポケットベル）
ゴルフ会員権売買斡旋

南都商事株式会社
〒630 奈良市登大路町36―2　奈良商工会議所4F
TEL 0742（26）6203　FAX 0742（27）1267
（南都銀行グループ）

まごころこめて家づくり街づくり
土地建物分譲・仲介・賃貸
三和住宅株式会社
会長　小林茂市　社長　小林喬
本社　〒631　奈良市西大寺東町2丁目1番63号（近鉄西大寺北口前）　TEL0742（33）0561
大阪支店　〒543　大阪市天王寺区東高津町12番16号（上六ビル1階）　TEL 06（761）5550
高の原支店　〒631　奈良市右京1丁目4－1（サンタウン総合展示場内）　TEL0742（71）7000

総合企画・設計・監理
株式会社 桝谷設計
代表取締役　桝谷博行
本社及び奈良事務所　奈良市大宮町1丁目6番21号　TEL 奈良（0742）34－1461（代）
京都事務所　京都市中京区御池通御幸町亀屋町京都府旅館会館　TEL 京都（075）221－1632（代）

ワードプロセッサの教育は！
オアシススクール
〒630 奈良市大宮町6丁目4-16　新大宮森田ビル3F
☎ 0742（35）1700㈹
★案内状・各種書類作成致します。
オアシス入力センター　FAX（35）1706

ユニホーム
未来をイメージします
お店のユニホーム　工場のユニホーム
オフィスのユニホーム　（1枚より製作します）
株式会社 絵満
奈良市学園大和町3-122-1
TEL 0742（46）3912
FAX 0742（45）0056

メンズ・ヘア・サロン　こばやし　☎34-4467　●新大宮駅前店（北側）
Cut in HOMME ーオムー　☎26-4378　●一条店（JR踏切東）
（定休日）●毎週月曜日●毎月第3月曜と翌火曜連休いたしております。
TELでの予約も受付致しております。

有限会社 あすか経営コンサルタント
新奈良パソコン・ワープロ教室
生産管理・販売在庫管理・財務・給与等のオフコン・パソコン導入指導、人事・労務管理、労働・社会保険等の相談実務の指導
パソコン・ワープロ教室、各種受託計算業務、ワープロ代行業務
（〒630）奈良市大宮町6丁目2－10　奈良タカタニビル3F　☎（0742）35－1259

総合企画・設計・監理
株式会社 福本設計
代表取締役　福本　毅平
○奈良事務所　TEL 0742（34）2800代　奈良市大宮町6丁目4番地の21　〒630
○大阪事務所　○京都事務所

岡専印刷・岡専建物
岡本専商株式会社
奈良市法蓮仲町1086〒630
TEL（0742）22―0940
FAX（0742）27―5220

とっても便利 夜行直行バス
新宿⇔奈良　運賃　片道 8,240円　往復14,830円
奈良⇔ヨコハマ　運賃　片道 8,000円　往復14,400円

お問合せ・お申込み／高速バス予約センター　☎0742（22）5110

「ゆとりの広場・奈良県のつどい」

11月17日　県新公会堂

奈良県、奈良労働基準局等の主催により、労働時間短縮とゆとり創造に関する県民の理解を得ることを目的に「ゆとりのひろば、奈良県のつどい」が開かれる。

▽日　時
平成元年十一月十七日㈮
午後一時三十分～
同四時三十分

▽場　所
奈良県新公会堂

▽内　容
・労働時間短縮事例発表
・パートタイム労働指針説明

◎特別講演
講師　黒岩重吾氏

▽定員等
五百名（定員になり次第締切る）・入場無料

▽問合わせ
奈良県労政課
TEL㉒一一〇一

労働時間短縮とゆとり創造に関する標語募集

▽標語の内容
次のような内容で親しみやすいものとする。
（標語内容の例）・労働時間短縮について　・週休二日制について　・休日の過ごし方について　・ゆとり創造について等

▽応募資格
特に制限なし。事業場、グループ等も可。

▽応募方法
①はがきにより応募すること
②氏名、住所、電話番号、性別、年齢、職業を明記

▽締め切り
平成元年十月末日（当日消印有効）

◎応募・問い合わせ先
奈良労働基準局監督課
Tel㉗一五一五

＜パートタイム労働者に対する雇用保険の適用が拡大されます＞

（平成元年10月1日より）

次の要件のいずれにも該当する場合は、短時間労働被保険者として資格取得ができます。

一、一週間の所定労働時間が二二時間以上であること。

二、一年以上引き続き雇用されることが見込まれること。

三、収入の年額が九〇万以上あると見込まれること。

詳細は、奈良公共職業安定所　雇用保険適用課までおたずねください。
Tel（〇七四二）二四－五五〇一
内線二三番・二四番

高年齢者に仕事の場を！

十月は高年齢者雇用促進月間です

現在、我が国の人口の高齢化は世界に類をみない速度で進展しつつあり、これに伴い労働力人口も急速に高齢化していくと見込まれています。

高年齢者の中には、健康な体力と優秀な技術、技能を持ちながら就職できない方がたくさんおられます。当所でも常時千人以上の高年齢者が求職申込をされておりますが、就職できる方は、ごくわずかです。

高年齢者を雇用されますと一定の条件のもとに助成金も支給されますので、ご活用いただくと共に一人でも多くの方々の雇用について皆様方の御協力をお願いします。

奈良公共職業安定所
Tel〇七四二（二四）五五〇一
特別援助部門
内線三七・三八・四五

研修生募集案内の概要

テーマ
これからの人事・労務管理の進め方
～人事のスペシャリストとなるために～

研修期間
平成元年十一月十四日㈫
～十一月二二日㈬

受講対象者
中小企業の経営者及び管理者等

定　員　三〇名

受講料（税込）
四二、〇〇〇円

申込締切日
平成元年十月三十一日㈫
ただし、定員になり次第締め切ります。

問い合わせ先
中小企業大学校　関西校
兵庫県神崎郡福崎町高岡
Tel（〇七九〇）二三－五九三一

会議・研修・会合に「沙羅の郷をご利用ください」

社内研修活動や従業員の各種の体育保健活動など企業の人材育成に役立てる目的で設立された「関西中小企業総合センター（沙羅の郷）」では、広く利用者を呼びかけている。

同センターには、各種研修室やスポーツ施設のほか宿泊設備も整えられている。

詳細については同センター＝兵庫県神崎郡福崎町高岡（Tel（〇七九〇）㉒六五五一）まで。

お知らせ

近年、POSシステムを導入する小売業の増加に伴い、商品を納入する卸売業者や製造業者の方々にJANコードのソースマーキング（印刷表示）を求めるケースが増えております。

自社商品にJANコードをソースマーキングするには、㈶流通システム開発センターに対して登録申請を行い、商品メーカーコード（番号）を付与してもらう必要があります。

当所におきましても、このJANコード印刷表示に必要な商品メーカーコードの新規登録、更新登録の受付を代行しております。

詳細については当所業務課㉖六二二二までお問い合わせください。

ご利用下さい
JANコード
登録事務

C&C Computers and Communications
NEC
ファクシミリで話そう
speax2
スピークス2
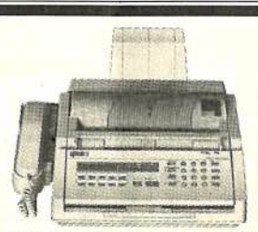
留守番電話付/B4判
パーソナルファクシミリ
新登場　標準価格167,000円（税別）B4判
日本電気株式会社 奈良支店 〒630 奈良市高天町22-2（玄林堂安田生命ビル）☎(0742)26-1622　販売店 奈良デュプロ㈱☎(0742)62-1771 近畿オーエーシステム㈱☎(0742)26-1695

これからの日本経済の見通し インフレ加速、景気失速の懸念は？

先進国経済の中で、日米両国では相変わらず息の長い景気拡大が続いています。米国の景気上昇はレーガン政権時代からすでに八〇カ月、平時としては史上最長の記録を更新中です。日本も一九八六年十一月が景気の底でしたから、すでに三〇カ月余、景気回復・上昇から三年目に入っています。

八八年度のわが国の実質経済成長率は五・一％で前年度に続き五％台に達しました。八八年度経済の特徴は、①個人消費と設備投資が経済成長を主導したこと、②生産、投資、消費の増加が相互に関連しあって景気拡大のすそ野を広げていること、③問題の対外黒字・貿易不均衡の解消という点では、経常収支黒字は七七三億ドルで、実額でも、対GNP比率（二・七％）でも前年度に引き続き低下したこと―などです。

当面最大の問題はインフレ懸念です。八八年度の物価は、消費者物価が前年比〇・八％、卸売物価は同〇・七％の低落といぜん超安定基調にありましたが、八九年度に入ってインフレ懸念が抬頭、最大の政策課題となっています。

インフレ圧力が強まった背景は、①好況持続による労働、製品市場の需給逼迫、②円安の進行による輸入物価の上昇、③原油価格が一時期に比べ回復、堅調を保っていること、④消費税導入に伴う一時的な値上がり―といった諸要因です。

このうち労働需給に関する指標としては、一般に求人数と求職者数との比率でみる有効求人倍率が用いられ、この数値が一倍を超えると求人が求職者数を上回って労働市場がタイト化することを意味します。この有効求人倍率は久しく一倍を下回っていましたが、昨年六月に一倍を上回って以来上昇をつづけ、最近は一・三四倍にまで達し、一部で、コスト高、工期の遅れから人手不足倒産といった声も聞かれるほどです。

このほか六月月央に一時一ドル一五〇円台まで進んだ円安の効果や四月の消費税導入により、今年六月の卸売物価は前年比三・七％、消費者物価同三・〇％と上昇率が高まっています。日銀はインフレ悪化を未然に防止するため、五月末に公定歩合を〇・七五％引き上げ三・二五％としました。九年二カ月振りの引き上げです。

結局八九年度の物価動向は、八〇年代初頭以来の高い上昇率を記録することになると思います。このままインフレが加速すると引き締め強化を余儀なくされ、絶好調景気が終焉する懸念がでてきますが、九〇年度に入ると需要の伸びが自律的に減速し、また円高基調に回帰することが予想されるため、物価上昇圧力はしだいに軽減すると思います。ただ政局不安から急激な円安にでもなると、インフレ加速、景気の失速からこのシナリオも崩れてしまいますから、何よりも政治的安定を取り戻すことが必要です。

以上を総括して、八七、八八年度と二年連続の五％成長を達成した日本経済は、本年度後半から穏やかな減速過程に入り、実質経済成長率は八九年度四・八％、九〇年度三・九％と予想されます。

当面の経済政策は、八九年度は物価動向をにらんだ金融政策中心の展開となり、九〇年度は後半にいたると、公共投資の拡大による景気浮揚策、いわば財政政策の出番もあると思います。ただしこれも大きな政変はないということが前提となります。

三菱総合研究所
総合調査部長　坂本　俊造

「ふるさと創造企業育成融資」

中小公庫で取扱い始まる

平成元年度の国の施策として、地域経済の活性化を図るため、地域で新しい事業を行なう中小企業者を支援する特別貸付制度「地域中小企業活性化貸付（ふるさと創造企業育成融資」）が中小企業金融公庫に創設されましたが新事業認定審査会の準備が完了し九月より取り扱いを開始することになりました。制度の概要は次の通りです。

▽貸付制度の概要

(1) 対象者
特許権、補助金交付技術を利用した事業、公的機関等の開発技術を利用した事業。地域関係法等関連―テクノポリス法、民活法、地域法、県の助成対象・振興対象となる地場産業、新事業認定審査会関連等で新分野、新事業、新製品等への取り組みに向けた設備資金および運転資金。

(2) 資金使途
新たな事業を行なうために必要な設備資金及び運転資金

(3) 融資限度
設備資金五二〇百万円。
運転資金一九〇百万円

(4) 融資利率
設備資金　年五・一％（四年目以降五・六％）
なお、新事業認定審査会の認定を受けた方は、一億円を限度に一・五年～三年間について年三・五％

(5) 融資期間
設備資金一五年　運転資金七年

(6) その他
信用保証協会の新事業開拓保証が利用できる場合には、保証料が優遇されます。

※詳細については次まで
中小企業金融公庫奈良支店
Tel（〇七四二）二六　六三二㈹

名誉総裁高松宮賞・奈良県知事・奈良市長各賞受賞
民芸菓子
福栄堂
お菓子いとこわし
銘菓 手づくり みそせんべい 本舗
株式会社 横田福栄堂
奈良市二条町1丁目3番17号
TEL 0742(33)0418　FAX 0742(35)0990

ルーチェ・RX-7・エチュード・ペルソナ・ファミリア
mazda マツダオート大和

本社	〒630	奈良市三条大宮町212-2	TEL (0742)33-1501㈹
香芝支店	〒639-02	奈良県北葛城郡香芝町大字上中774-1	TEL (07457)7-8981㈹
大宮通り営業所	〒630	奈良市三条大路3丁目1-65	TEL (0742)34-2661㈹
橿原営業所	〒634	橿原市葛本町521-1	TEL (07442)4-3401㈹
西大和営業所	〒636	奈良県生駒郡三郷町三室1丁目12-3	TEL (0745)32-2301㈹
西九条営業所 総合サービスセンター	〒630	奈良市西九条町4丁目1-2	TEL (0742)61-1101㈹

学ぶところが多い 神戸経済

―繊維工業部会企業視察―

ミナト・神戸、ファッションの街・神戸……エキゾチックなイメージが拡がる神戸。ソフト・イメージが先行する神戸であるが、鉄鋼、造船、重機のいわゆる重厚長大産業もしっかりと根づいている街でもある。

当所繊維工業部会（吉田淳一・部会長・構成員九十社）では重厚長大の雄である川崎重工業明石工場と神戸ファッションのメッカである神戸ファッションタウンを見学した。

九月八日、前日まで台風の影響で雨続きだった天気も青天が拡がり、日中は三十度を超す汗ばむ気候で、視察日和となった。参加者は二十三名。「参加人数が少なく中止もありえた」と事務局の心配もよそに、当日の欠席者もなく多数が参加。神戸経済への関心の程がうかがわれた。

まず最初の訪問先は川崎重工業明石工場（明石市川崎一―一）。工場群が拡がる。敷地面積四十七万九千平方メートル、建物面積三十三万六千八百平方メートル、従業員三千七百名の大工場。昭和十五年に旧帝国陸軍の戦闘機を製造し、当時は工場内に滑走路があり、現在の三倍の面積があったとのこと。「現在は二輪車、ジェットスキー、汎用小型エンジン、産業用ロボット、航空機用ジェットガスタービンエンジンなど幅広い製品を送り出し、産業・生活・レジャーの場でそれぞれ主役になって活躍している」と、礒野達同工場総務課長の概略説明。実際にはオートバイ、産業用ロボットの組立工程を見て回った。オートバイ組立工場では独自に開発した五台ロットシステムで各部品が五点ずつセットされ五車種のオートバイが二十秒で一台が生産されるなど「作業の効率化と単純化等大へん参考になった」と参加会員。又産業用ロボット組立工場では主に自動車組立ラインに使用される溶接用ロボットのICの取り付けなど「モノづくり」の確かな感触を得た。



次の目的地は神戸ポートアイランドに建設されている神戸ファッションタウン。土砂で埋め立てられた人工島で二十一世紀に向けての海上文化都市である。昭和四十八年に神戸市がファッション都市を宣言して十六年、そのシンボルとなるファッションタウンの完成が間近である。すでにワールド、シャレル、コスモポリタン、神戸風月堂、ユーハイム、アシックス、田崎真珠、上島珈琲等三十八社がすでに進出。神戸ファッションタウン協議会田中勇二郎専務理事の案内でタウン内を見学。それぞれ趣好をこらしたモダンな建物、道路から三メートルを市民に開放するなど人間味あふれた都市空間に感嘆の声があふれていた。

また今年二月完成したばかりのホテル併設のインテリジェントビル・神戸商工会議所も訪れ、全国商工会議所ビルの中で最大規模のビルに圧倒された。懇親会はそのホテル「ゴーフル・リッツ」で行い、親睦を深めた。会員からは「ハードなスケジュールであったが学ぶところが多かった」、又吉田部会長は「最先端の技術・ファッションにじかに触れ、意識変革を強く感じた」と話しハードな一日にも拘らずの多くの成果を得た企業見学会であった。

付合と祝儀マナーを学ぶ

婦人会九月例会

当所婦人会の九月例会は先月七日、当所において並川会長ら二六名の出席により「企業経営における取引先付合と祝儀マナー」をテーマに講習会を開催した。

席上、まず儀式コンサルタントの平岡為康氏より付合と祝儀マナーについて具体例をあげて説明を受けたあと、質疑応答に入った。

参加者一同興味のあるテーマだけに、メモをとるなど熱心に聞き入った。

賃貸マンション経営をお考えの方へ

住宅・都市整備公団は、手持ちの土地に賃貸マンション（店舗・事務所等も可）を経営する場合、同公団が代わって建設し、これを低利・長期の割賦で譲渡する「民営賃貸用特定分譲住宅制度」の制度説明を行います。

日時　十月二十四日　午後二時より

場所　奈良県中小企業会館

問合せ　住宅・都市整備公団関西支社　特定住宅課

Tel（06）九六九―九一五四

あなたの街の家具専門店



暮しに奉仕 森本家具 モリモト家具

●西大寺本店　奈良市二条町1―1―9　☎0742(33)7671(代)
●生駒店　生駒市谷田町1250　☎07437(4)2181(代)
●郡山店　郡山市丹後庄町角垣内　☎07435(6)2731(代)
●橿原店　橿原市四条町660―1　☎07442(2)4545(代)

一口メモ

落葉の中に咲くリンドウ

さびしさよ
落葉がくれに
咲きてをる
深山りんだうの
濃むらさきの花

牧水

リンドウは、この若山牧水の歌にもあるようにほかの秋の草花が枯れおちる季節になっても、鮮やかな紫色の花を咲かせる美しさをもっていますが、それがその季節の中では一抹の淋しさ、物悲しさをたたえています。

リンドウ科リンドウ属のこの花は、アフリカを除く、温帯や熱帯の山野に自生する多年草で、世界中に約五百種類もあるといわれています。

昔から各国で根部を薬用として用いられてきました。日本も例外ではありません。リンドウの漢名「龍胆」は『本草綱目』によれば、葉が龍葵（イネホオズキ）のようで、味は胆のように苦いということから名づけられたということです。とにかくこの「苦さ」が、健胃薬としてよく効くのです。

わが国には、高山に原生するトウヤクリンドウ、北海道や東北に生えるエゾリンドウ、ミヤマリンドウなどがあります。

平安時代から栽培されていたようですが、高山性のものは現在でも栽培が難しいようです。

『高年齢者対策集団選考会』の御案内

十月は高年齢者の雇用促進月間です。

五十五歳を過ぎても健康で働きたいと思っておられる方々が一人でも多く就職できるよう、この度、奈良安定所と大和郡山安定所合同で、人材を求めている事業所の方々と、仕事を求めている方々が、一堂に会し、集団見合方式での選考会が左記により行われます。

（年齢はおおむね五十五歳位から六十五歳迄位の人を対象）

御希望の方は履歴書（複数の事業所に面接の場合二通以上必要です）持参の上御参加下さい。

記

一、日　時
平成元年十月十八日(休)
午後一時三十分より

一、場　所
奈良市大森町五七―三
奈良県農協会館五階
大会議室

一、対象事業所
奈良市・大和郡山市近郊の人材を求めている事業所が対象です。

一、お問い合せは
奈良公共職業安定所
特別援助部門
℡0743―53―5501
内線三七・三八

中小企業設備近代化資金を追加募集

受付けは今月二〇日まで

県では中小企業設備近代化資金の受付について追加募集を行う。

▽受付期間
十月二日～二〇日。但し申込額が予定額に達するまで随時受付。

詳細については当所中小企業相談所まで。

℡(26)六二二二(代)

蠟梅句会九月例会

（婦人会）

病む眼にもほのかに白き天の川　豊澤千鶴江
祖母の忌や刈萱ゆれて山の声　並川寿子
精霊会古き襖絵惜しみつつ　東口秀子
甚平の師にお点前のなごみける　山口マサエ
奈良町も塔も暮れゆく遠花火　山本マス子
塔と鹿ゐがく暖簾は奈良晒　横田万里子
子別れの鳴く声あわれ秋鴉　垣内千代
雷火立ち犬の鎖のさわぎけり　喜竹愛子
夏足袋の白さ眼にしむ経の声　黒川和子
一隅を華やかにして芙蓉咲く　近東静子
夕映えの峯雲聳え塔小さし　斉藤敏子
蓑虫の糸のびにけり新学期　野村秀子
萩咲くや打水のこる石の窪　大島民郎

NTT
気ままな「わたし御用達」
便利に、あれこれ揃った
ファッショナブルシリーズ＆多機能テレホンシリーズ
クローバーホンS
デザインも機能もシンプルにまとめたおしゃれなタイプ。
クローバーホンS(タテ)
販売価格12,200円(消費税別)
クローバーホンS
デザインも機能もシンプルにまとめたおしゃれなタイプ。
クローバーホンS(タテ)
販売価格12,200円(消費税別)
お問い合せ・お申込みはお気軽にNTT奈良営業所　TEL(0742)26―0000)

奈良商工会議所中小企業相談所顧問
相談日・木曜日
特許・実用新案・意匠・商標の出願、審判、鑑定、外国出願
薦田内外国特許事務所
弁理士　薦田璋子　弁理士（工学士・法学士）薦田正人
大阪市中央区瓦町1丁目7番1号 ハラダビル8階（近鉄日本橋より地下鉄「堺筋本町」下車北へ200m東側）
電話・大阪（06）227―5535(代)　ファクシミリ（06）227―5538

徳川家康

戦国武将に学ぶ
シブチンに徹し、巨万の富を築く
倹約ぶり物語るたくさんの逸話



よく、あの人の家は金持ちのくせにケチだ、といったような声を耳にする。しかし、しょせん浪費家は貧乏人というのが、世の常のようである。その点、徳川家康はシブチンに徹して巨万の富を築いた男といえる。

尾張徳川家には、家康の死後、その遺産を尾張・紀州・水戸の徳川御三家で分配した時の記録が伝えられているが、それによれば、金四百七十一箱、銀四千九百五十三箱、そして、銀銭入りの行李が五十五箱あったという。これらの総額は約二百万両にものぼり、今日の貨幣に換算すれば、約一千億円を超えるほどの巨額なものであった。

家康は慶長十二年（一六〇七）、駿府（静岡市）に隠居した時、江戸城にあった金三万枚（一枚は十両）と銀一万二千貫を秀忠に譲っているから、家康の約二百万両の遺産は、おそらく隠居後約十年ほどの間に貯えたものであろう。

家康が書いた手紙は多数残されているが、その中に年貢皆済状と呼ばれるものが八十通ほど含まれている。これは直轄地から納められた年貢の受取状、つまりは領収書に相当する。今の総理大臣や大会社の社長が、みずから事務的な領収書を書くようなことはなかろうが、家康はこれを自身で書いたほど経済観念の強い政治家であった。それだけに彼の倹約ぶりを語る逸話も多い。

『駿河土産』という書物には、家康が物を粗末にせず、古くなった衣服や足袋などでさえも捨てず、大切に保管をさせた話があるが、いま一つ同書には次のようなエピソードがみえている。

ある時のこと、家康の隠居所、駿府城の女中たちが、口々に台所頭の松下浄慶の悪口を言い合っていた。そこで家康は老女を側に呼んでその理由を尋ねると、漬物の辛さのことで、いま少し塩気を控えてくれるようにたびたび浄慶に申し入れたが、いっこうにおらないとのことであった。これをもっともなことと思った家康は、表御殿に浄慶を呼び、大奥の女中たちの不満を伝えた。すると浄慶は家康の近くにはい寄って、何やらひそひそと耳打ちをした。家康はそれを笑いながらうなずいて聞いていた。その後、近習たちが不審に思って浄慶に、「上様はなぜお前の言ったことを笑って聞いておられたのか」と尋ねた。すると浄慶は、「香の物が今の辛さでも足りないのに、これ以上塩気を控えたらたくさん食べて大変だから、上様は聞かれなかったことになされませと申した」という。

また『校合雑記』という本には、家康が板坂卜斉という医者に朝鮮人参を与えた話があるが、これも面白い。その時卜斉は、むき出しのまま拝領した朝鮮人参の扱いに困り、違い棚に置かれていた奉書の紙を所望した。ところが家康は、「朝鮮人参は体の病気を治す薬だから与えるが、奉書の紙は諸大名に出す手紙に用いるものゆえ、一枚たりともやるわけにはいかぬ。袖に受けて持ち帰れ」と答えたというのである。

『翁草』という書物には、権現様はけちであるとし、代官からの勘定もじかに聞き、何百何十何貫までは幕府の蔵へ納め、何百何十何匁何分という余分を自分のものにしたと説明している。

このほかにも、家康の倹約ぶりを物語る逸話はたくさんある。家康はこうした倹約によって、莫大な財産を蓄え、徳川家の基盤を固めたのである。

（ふたき・けんいち＝国学院大学教授）



奈良はいま世界へ、未来へ、ホスピタリティーの新時代。

日本を代表する国際観光都市であり、21世紀のモデル都市"関西文化学術研究都市構想"の中にある奈良。「奈良ロイヤルホテル」は、新しい時代に向って動き始めた古都奈良で、世界の人々をお迎えするにふさわしい、国際感覚と格調をもったホテルです。

- インターナショナルクレードの和・洋120の客室
- あらゆる集いに対応する、大・小11室の式典会場（最大2000名収容）
- 総合結婚式場（神前・仏前式場、写真室、着付室、控室完備）
- 味とくつろぎのレストラン&バーラウンジ/ロビーラウンジ・会員制バーラウンジ・イタリアンレストラン・日本料理
- ヘルシー&スポーツ　奈良ロイヤルスポーツクラブ/天然温泉プール・レディース&メンズサウナ・アスレチックジム等
- 300台収容の大駐車場

おもてなし
奈良ロイヤルホテル
〒630 奈良市法華寺町254 TEL.0742-34-1131
ご予約・お問い合わせ 0742・34・1131



春・夏・秋・冬/とびっきりの大山
大自然の中、豪快なゴルフ・テニス・乗馬・スキーなどをお楽しみ下さい。（大山ゴルフパックあり）
スポーツ&グルメ
だいせん 大山グランドホテル
〒689-42　鳥取県日野郡溝口町桝水高原
☎（0859）52－2131　0120－410550

親しめる　行動する　商工会議所

実力の使い方

実力があっても、それを十分に発揮することができる者と、その実力を半分も出しきれない者がいる。

両者の差は何にあるかというと、自信の有無にある。

プロ野球の選手をみているとこのことがよくわかる。走者を出すと途端にオドオドしだして崩れていった投手が、何かのきっかけで自信を持った途端に〝俺の球を打てるなら打ってみろ〟といった強気の投球で打者を打ち取って、危機を乗り切るというように変身することは珍しくない。またバッターにしても、エースピッチャーを打ったことが自信となって、そのあと打率を伸ばしていくといった例など、プロ野球のファンならよく知っているところであろう。

これらの例からもわかるように実力を十分に発揮させるには、自信を持たせることが大切だが、それには成功体験を持たせることが最も有効な方法である。

野球の投手や力士にとっては勝ち星が、自信をはぐくむ一番の薬といわれるように、仕事でも、自力で何とかよくやれたという体験を持たせることである。それには最初からあまり高い目標を与えず、その目標が達成できるようにしておき、徐々にその目標を高めていくようにすることである。



成功体験で自信持たせる

目標をうまく与えるという以外に、本人がもっている性格や能力で優れた点をうまく活用して、まず特定の面で成功体験を持たせるというやり方もある。

これは、人間は一つのことで成功体験をすると、他のことでもやる気になればできるはずだというように、強気になるためか、自信が拡大していき、潜在していた能力も発揮されるようになることが少なからずみられるからである。

従って、長所を認めそれを伸ばしてやることは、人を使う立場にある管理者にとっては極めて重要なのであるが、どうもこれがまずい管理者が多い。どんな点がまずいかというと、部下の長所はわきまえていても、それを伸ばすことよりも短所、欠点を直すことを先にしていることである。

短所や欠点は少ないにこしたことはないが、これが長所、利点と裏腹の関係にあることも多く、こうしたことをするために〝角をためて牛を殺す〟といった結果になってしまう例が珍らしくないのである。

プロ野球の選手の卵の中にも、コーチなどにフォームの改造をさせられたために、優れた素質が生かされずに埋もれていった者が結構多いと聞く。プロのコーチですら、こうした過ちを犯すのだから無理からぬことかもしれないが、部下が自信を持って仕事ができるようにすることは、組織のためにも、部下のためにも大切なこと故、この長所が生かせるようにしてやる努力をして欲しい。

（商工中金本店経営相談所・内田　知二）

《大きな安心　大きな信頼
雇用保険に加入しましょう》

雇用保険制度は、労働者が失業した場合に、一定の期間失業給付を図るほか、中高年齢者等の就職を容易にする雇用の安定・改善・能力開発・労働者の福祉の増進等多くの事業を行なっています。

また、事業主に対しては高年齢者（五十五歳以上～六十五歳未満）を安定所の紹介で採用された場合助成金が支給されますし、その他の助成金・奨励金も一定の条件のもとに支給されることになっています。

雇用保険は常用労働者を一人でも雇用している事業所はすべて加入しなければなりません。

未だ未加入の事業所は、この機会にぜひご加入されるようお願い致します。

なお、保険の手続きがわずらわしいとか、手不足のため事務処理に困っている事業主の方は、当所に労働保険事務組合を設けておりますのでご利用ください。お問い合わせは左記まで。

奈良商工会議所
労働保険事務組合
TEL㉖六二二二㈹

詰碁問題

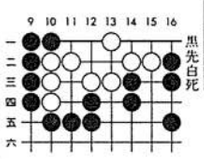

出題／第5期女流本因坊　小川　誠子

「ヒント」三手目がポイントで、白、死んでいます。十分で二段。

（解答は11ページ）

詰将棋問題

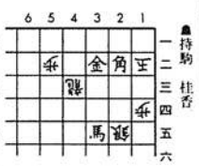

出題／八段　高柳　敏夫

「ヒント」龍の守備を奪ってから桂香の出番。十分で初段。

（解答は11ページ）

BEAUTIFUL SCENE
Photo
photo studio W Watanabe

- フライダル・フォト
- ファッション・ポートレート
- ステージ・フォト
- コマーシャル・フォト

ファッション・ポートレートは本店ヒル4Fイメージスタジオで撮影。

渡辺写真館
- 本店／奈良市鶴福院町26（猿沢池南100m）TEL.(0742)22-3835・26-3344
- 支店／近鉄奈良駅前支店（三和銀行ビル2F）TEL.(0742)26-6660

経営改善のお手伝い―マル経資金

青年部便り

九月例会開催報告

テーマ　少林寺の教えから見た現代社会

講　師　奈良県少林寺拳法連盟　理事長　今城　隆広氏

去る九月二十二日㈮午後六時より青年部九月例会が開催されました。出席者約谷会長他四十八名。

先生自身の「少林寺」入門への道程、会社のクラブから始められて現在に至るまでの経緯を平易に語られました。二十才からの三十年に渡るキャリアを述べられる中で、この講演そのものの導入部とされました。

生きている間に、これが正しい、これが正しくないと言える堂々とした人生を送ることが大事であり、そのことは、少林寺拳法を通じて形成されていくと語られました。

また、「宗門の行」とは単立の教えであり、独自の宗教といえるものであると説明され、その中で拳法そのものの技を披露されました。

一方、昨今の陰惨な事件を例にとり、先生個有の処世観を語られました。

会議所青年部のメンバーがそうであるように、明朗闊達で、仲間同士助けあって、「人」と「人」の間で生きていくことこそ本当の「人」らしい生き方であると結ばれました。

十月例会のご案内

十日例会は、南都七大寺の一つに数えられる歴史ある元興寺の住職辻村泰善氏を講師に迎えご講演いただきます。

元興寺の復興に関連しての様々な事業を通して、今現在に至るまでの歴史を共に振り返ってみましょう。

テーマ　元興寺の歴史

講　師　元興寺住職　辻村泰善氏

元興寺住職略歴

㈶元興寺文化財研究所常務理事、人文考古学研究室室長、社会福祉法人宝山寺福祉事業団評議員

新入会員紹介（九月入会）

事業所　㈱大和奉神堂

代表取締役　垣内　定夫

所在地　奈良市山村町七二

青年部会員数　九月現在　一一四名

新入会員募集中



友好倶楽部便り

〔月例会開催報告〕

九月十二日㈫正午より、講師　天理大学名誉教授　工学博士　吉井宗平氏をお招きし「中高年からの健康管理と食生活」と題した講話を拝聴しました。

※講師紹介

◎昭和六十三年勲四等旭日小綬章を受く

◎著書

有機化学概説

紙パルプ薬品と技術

現代化学概論

◎住所

橿原市上品寺町二八四

※月例会の席上で九月誕生月の方々（十九名内出席者七名）に小林会長より西大寺長老・宝山寺貫主・松本実道氏直筆の色紙を贈呈されました。

◎お願い

月例会にご欠席のお方は誕生月色紙を友好倶楽部事務局でお預りいたしておりますのでよろしくお願い申し上げます。

〔同好会だより〕

◇ゴルフ同好会

九月二十一日㈭第三回ゴルフコンペを新奈良ゴルフクラブで開催しました。

入勝者は次の通りでした。

優勝　㈱梅松園　山野　義次氏

二位　奈良経理高等専修学校　辰己　友昭氏

三位　㈱ブレーメン　吉川　昌三氏

次回ゴルフコンペの予定を御案内申し上げます。

日時　十一月十六日㈭

場所　美加ノ原カンツリークラブ

多数、ご参加下さいますようお待ち申し上げます。

◇俳句同好会九月会より

・名月や　詠みつくされて　さらになし　佐川　太門

・曼珠沙華　若草山を遠景に　松尾　柊

・炎天下　沈みっきりの亀がゐる　沢井　鹿声

〔会員だより〕

大倭殖産㈱代表取締役　柴地則之氏　九月二十四日ご逝去されました。

つつしんでご冥福をお祈り申し上げます。

〔今後の行事予定〕

・十月　月例会

日　時　十月二十四日㈬

テーマ　武道発祥の地奈良

講　師　鍵田忠三郎氏

・十一月　見学会（月例会）

日　時　十一月十四日㈬

行き先　京都方面

奈良商工会議所　友好倶楽部

℡（〇七四二）三一七〇九〇



ユーザーの心を製品に生かす

明新印刷株式会社

営業本部・工場　〒630 奈良市南京終町3丁目464番地　TEL 0742(63) 0661(代)　FAX 0742(63)0660
本　社　〒630 奈良市橋本町36　TEL 0742(23) 3131(代)　FAX 0742(26)0093
大阪営業所　〒543 大阪市天王寺区上本町6-6-1　TEL 06(771)4501・4696　FAX 06(773) 0492

地域開発への提言 ①

「経営志向」に立ったマーケティングを

㈱日本コンサルタントグループ
地域開発研究所長　米田　巌



米田氏

〈地域CIへの高い関心〉

現在、地域開発では「地域CI（コミュニティー・アイデンティティ）」が大きなトレンドとなっている。国の四全総で多極分散を基本に地域の「個性化」と交流促進が打ち出されたが、この地域の個性化を具体的に実現する手段として地域CIが今、時代の脚光を浴びているというわけである。

今年はじめ私共の研究所で全国の市町村に対して例の「ふるさと創生資金」の活用アイデア集をとりまとめて情報提供する機会があった。これはタイミングもよく多くの市町村に大変喜ばれたが、その折にあわせて同資金の活用方向等を尋ねるアンケートを行った。結果は「人材育成」と「個性あるまちづくり」の二つが大きく浮き彫りにされたが、特に、今後関心があるテーマとしては「地域CI」が全体の八割と圧倒的であったのが記憶に残っている。

ちなみに自治省の調査（昨年八月）によれば四十七都道府県、十政令都市のうち四二％が何らかの形で地域CIを導入しているとの結果も出ている。

しかし、実際にはその狙いと方法論に問題があるようだ。実際に、関心の強い市町村でも、その大多数が地域CIの導入・実施はなかなか難しいと考えていることが私共の調査結果にも出ている。

〈今なぜ地域CIか〉

地域CIの狙いと方法論について言及する前にその背景を少し見てみたい。

CI（コーポレート・アイデンティティ）は企業の特定のイメージ形成戦略であると解されるが、その根底には消費市場の成熟化の中で商品に対する価値基準がわかり、物体の価値から物にまつわる諸々の情報価値（企業イメージを含む）をいかに高めるかが大きな課題となり、これによって商品の総合的な魅力を高め、ほかとの差別化を図ろうとする狙いがある。

CIはまた、企業自体のドメイン、事業領域の拡大展開を社内外により鮮明にイメージづけたり、さらには、社員の活性化を図ることもあわせて狙いとすることが多い。このCIは古くは、アメリカのコングロマリットの対世界市場戦略から生まれたものであり、その手法と成果は企業活動の中ではすでに、いちおう実証済みであると言えよう。

したがって、ここ数年、実に多くの企業が競ってCIを導入したものも十分うなずけるところである。地域CIは企業CIを応用したものであるが、今これほどまでに関心を呼んでいるのは、同様の効果を期待してのことであろうか。

〈「売りのまちづくり」のために〉

今、全国で、「地域（マチ・ムラ）おこし」が行われている。地域の活性化のために都市開発、コミュニティ開発、観光リゾート開発、地域物産開発、イベントなどにまさに突進していないなど商品力自体に根本的問題があるケースが多い。それでもと言うべきか、それだけにと言うべきか、地域CIによって地域イメージづくりをして「○○の里」を打ち出していけば何とかなるのではないかという目論見がある。観光リゾートの場合も同様のケースは多い。こうした場合の地域CIへの期待効果は、地域イメージ、産地イメージ形成をし「商品」の価値を高め、販売・経済効果にまでつなげようとするものである。

〈まちの商品力と地域CIの限界〉

ところで、まちを商品にたとえれば、その商品力は二つの要件で構成される。

①必要条件＝そのまちに行ってみたい、そのまちのものを買ってみたい、そのまちに住んでみたいと思わせる力

②十分条件＝そのまちに行ってよかった、そのまちのものを買ってよかった、そのまちに住んでよかったと思わせる力

必要条件は二つの要素、イメージとニーズ、すなわち、自分のニーズ、ウォンツにどれだけ答えてくれそうか（ニーズ充足期待度）によっており、初回購買や初回観光行動に結びつくものである。他方、十分条件は内実・実体であり、リピートに結びつくものである。したがって地域CIによって地域イメージを高めようとしてもまず、ニーズやシーズ（地域資源）オリエンテッドに陥っており、ニーズオリエンテッドになってしまったのでは、行政主導型の地域開発は、消費者ニーズや市場性にわりと無神経で、むしろ地域の事情から進められるケースが多い。地域CI以前にいわば「経営志向」に立った「地域開発・まちづくりのマーケティング」がより重要ではないかと思われるゆえんである。

以上の点からすれば、現行の地域CIは、経済的効果を期待する限りにおいては、そのコンセプト設定の段階からマーケティング志向による、より革新的な手法をとらなければ期待される効果は上がらないだろう。

（つづく）

多色美術印刷・書籍・新聞印刷・包装・帳票印刷

共同精版印刷株式會社

会　長　近東弘七
社　長　近東宏光

本社工場　奈良市三条大路2丁目2番6号　電話　0742－33－1221番
東京工場　東京都荒川区東日暮里5丁目6－4　電話　03－802－4741番
大阪工場　大阪市中央区島之内1丁目12番3号　電話　06－271－7951番

求職者情報

問い合せ先 奈良公共職業所 安定㉔5501

10月10日掲載分

性格	No.	職種	年令	経験	本人の希望 手取賃金（月収）	本人の希望 勤務時間（休日）	本人の希望 勤務地（通・住）	本人の希望 規模	住所	配偶者の有無	学歴・資格
男子	1	建築パース	34	グラフィックデザイン10年	220,000円	9:00～18:00 日・祝・土	奈良市（通）	不問	奈良市	無	短大卒 普通車免許
男子	2	服飾デザイナー	24	服飾関係営業3年	120,000円	9:00～18:00 日・祝	〃	〃	〃	〃	高卒・夜間専門校生・普通車免許
男子	3	営業	41	婦人服の卸20年	300,000円	9:30～18:00	奈良・大阪	〃	〃	有	大卒（経済学部）普通車免許
男子	4	機械研究	40	複写機の研究開発15年	150,000円	8:30～17:30	〃	〃	〃	〃	大卒（写真工学）普通車免許
男子	5	新聞編集	55	取材・編集36年	350,000円	8:30～17:00	奈良市	〃	〃	〃	短大卒
女子	6	幼稚園教諭	25	経験5年	150,000円	9:00～17:00	奈良市（通）	〃	〃	無	普通車免許 幼稚園教諭2級
女子	7	子供服デザイナー	28	経験5年	130,000円	9:00～17:00	生駒市（通）	〃	奈良市 生駒市	有	普通車免許
女子	8	一般事務員	49	営業事務15年	120,000円	9:00～17:00	奈良市	〃	奈良市	〃	高卒・珠算3級 普通車免許
女子	9	英語教師	47	英語教師8年	200,000円	14:00～21:00	〃	〃	〃	〃	高校英語教師 大卒（英文科）
女子	10	調理（飲食店）	59	旅館15年 調理等	150,000円	9:00～17:00	〃	〃	〃	〃	高校卒

マルケイ資金融資

――＊小規模事業者の皆さまへ＊――

安心して借りられる“無担保・無保証人”の融資です。

▶最高450万円までご融資します。
（運転資金450万円、設備資金450万円）

▶金利年5.7%です。
国が行っている小規模企業施策のひとつですから、金利は低利です。

▶返済は運転資金3年以内 設備資金5年以内です。

▶お問い合わせ
当所中小企業相談所 TEL 26－6222（代）

詰碁・詰将棋 解答

詰碁の解答

黒先白死

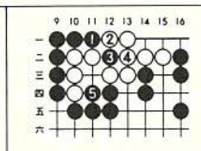

黒1とハネ、白2のオサエに黒3のホウリコミが好手です。白4には黒5で死です。

詰将棋の解答

持駒 桂香

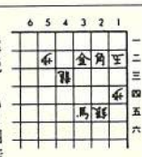

解説 ▲2四桂と打って△2二玉に▲3三金の精算手段はわずかに詰まない。▲1一角成りと、▲4四馬が龍の守備を奪う手筋になっている。

正解手順 ▲1一角成り△同玉▲4四馬△1二香▲2三桂、まで七手詰め。

▽第二電電㈱奈良営業所・立花 徹・高天町三―二・第一種電気通信事業・㉗一〇一一
▽楠木重樹司法書士事務所・楠木重樹・大安寺町九九六・司法書士・㉝〇〇〇八
▽森島商店・森島啓夫・南紀寺町一―二三〇・自動車部品販・㉔一六八三
▽西口鉄工所・西口譲一・神殿栄町二六八・鉄骨工事・㉜〇二九一
▽メンフィスホーム㈱・森田誠一・学園南一―二―一四・建築工事・㊸二〇一二
▽堀田製畳所・堀田義信・阿字万字町九・畳製造・㉒五四九二
▽新東里開発・澤田文治・二条大路南一―二―七・不動産取引・㉞八二七一
▽ゴルフショップマンスリー・畑口健二・大宮町二―五―一五・ゴルフ用品・㉞五六七八
▽奈良県美容用品商㈱協・山口芳弘・般若寺町二四三―一三・理美容材料卸・㉔二三六二
▽㈱東武グラウンド・武田敏彦・川久保町一九―五・宅地建物取引・㉕一四四四
▽内山禎綿業・内山禎三・三条添川町一―三四・寝具製販・㉝〇二一〇
▽日庭メンテナンス㈱・上田清司・大宮町六―一―一・造園土木・㉞七〇三〇
▽明光開発㈱・奥西保信・西大寺国見町一―六―五・不動産業・㊸一八一一
▽河合辰巳堂・河合文子・南半田西町一二・筆卸・㉒二八〇九
▽新栄建設・武村嘉久・南京終町七四六・建築業・㊷二七一六

ユーザ協会の事業活動

◎電気通信サービスの向上と発展にユーザの意志を反映させます。
◎経営に役立つ最新の電気通信情報をわかりやすく解説してお届けします。
◎さまざまな電気通信サービスを企業活動に生かすためシンポジウム、セミナー活動を行います。
◎その他、ユーザ協会が企画する行事に参加できます。

◎入会についてのお問い合わせは
社団法人 日本電信電話ユーザ協会 奈良地区電信電話ユーザ協会
奈良地区電信電話ユーザ協会 事務局 奈良市登大路町36－2 奈良商工会議所内 26－6222

旅のお申し込みは ACE JTB エース LOOK JTB
JTB 奈良支店
〒630 奈良市西御門町28（近鉄奈良駅タクシーのりば前）
TEL 0742-23-2525

企業を育て 地域を伸ばす 商工会議所

新会員

▽村田はきもの店・村田艶子・今小路町二二・はきもの販・㉔七一七一
▽木村洋品店・木村巴子・手貝町一二・洋品雑貨販・㉒二〇八一
▽威徳井餅商店・永本信一・今小路町二四・餅、赤飯販・㉒三六九二
▽木村糸店・木村行雄・手貝町一五・手芸用品販・㉒三七五三
▽巴蒲鉾㈾・広瀬庄治・中山町西一―七一六・かまぼこ・㊸五五五四
▽マルミフード・船越一正・中山町西一―七一六・たこ焼等販・㊺九七七一
▽バンブロー・川角 淳・中山町西一―七一六・パン製販・㊹三九四九
▽松原米穀店・松原秀典・西寺林町二七・米穀販・㉒二四二六
▽大西袋物店・大西 勝・西寺林町二二・袋物販・㉒二〇三二
▽ふる川呉服店・古川多永子・西寺林町八・呉服販・㉒二五五四
▽福井果実店・福井美千子・西寺林町二四・果実販・㉒四六三七
▽中村マネジメントコンサルタント・中村 顕・六条緑町三―七―六・経営コンサルタント・㊽七七八二
▽荘司豆腐店・荘司 勉・学園朝日町四―一〇・豆腐製販・㊹一二〇七
▽平井不動産㈱・平井信成・二条町三―三―一一・不動産仲介・㉟二二六六
▽いとや呉服店・東口豊一・学園朝日町八―一八・呉服販・㊻一四六〇
▽㈱日立製作所奈良営業所・中居幸一・大宮町五―三―一四・総合電機・㊱二三二一
▽ハタリ建築設計事務所・畑里文雄・西包永町一―七・建築設計監理・㉒一二六九
▽テークスハラ・楠原祥央・東城戸町四―五・紳士服販・㉒五三三二
▽㈲吉岡商事・吉岡吉太郎・北市町六四・不動産取引・㉔五九二三
▽北村設計・北村靖則・本子守町七・建築設計・㉓二五一八
▽萬瀬工務店・萬瀬英機・三条池町六〇六・土木建築・㉒五七三五
▽辻本興業・辻本正清・雑司西町一一二・左官工事・㉒五七八八
▽坂元鉄工所・坂元 悟・紀寺町三七〇―六・建築鉄工・㉖〇〇一七
▽實守塗工社・實守成人・肘塚町八二―二〇・建築塗装・㊶四一三八
▽伊阪建設㈱・伊阪孝哉・法蓮西町三二五―一・建設業・㉓七六四一
▽堀河設備工業・堀河政信・川上町出屋敷四六三―三・設備工事・㉓七六四一
▽DAIBUTU企画・杉野之謙・北市中町七一・イベント等企画・㉓三一二八
▽西田画廊・西田考作・大宮町一―七一二・美術商・㉟二四五五
▽㊥鳥会計事務所・中鳥大・大宮町六―九―一・税理士・㉞一一三三
▽奈良サニーペット㈱・和田晋一・南肘塚町一二七・畳布団加熱乾燥等・㊷一一七一
▽㈲彩 装・山中久好・北之庄町八―二一・内装工事・㊶一五三五
▽松塚畳店・松塚昭泰・川上東町四二―五・畳製造・㉓七六八五
▽クレイワーク奈良・平野浩次・平松町六七七―一・陶芸教室・㊼〇三九七
▽シズ美容室・馬田静枝・大宮町一―一〇七―一・美容・㉝〇三八四
▽㈱関西営繕・堀 良一・大宮町四―三〇二―四・建設業・㉞五五二三
▽㈱大央写真・石田文宏・大宮町一―一一五―一・青写真焼付・㉞四六九四
▽トータルインテリア藤井・藤井幹夫・四条大路二―二一―二・室内装飾・㉟三〇九〇
▽㈱日本ツーリスト・中川實・西大寺新田町八―二四・旅行あっ旋・㊺三二七六
▽ブティックUNE・北村滋子・婦人服販・㉖二二〇五
▽清水商事・ゴルフ72・清水康司・黒髪奈保町一二二七―三七・ゴルフ用品販・㉗〇〇七二
▽㈱工芸たなか・田中準二・若葉台二―三―一八・工芸品等販・㊾二三六〇

奈良商工会議所特定退職金共済制度

―福利厚生は、まず『退職金制度』の確立から―

協栄生命

• 奈良支社 〒630 奈良市高天市東町7 TEL 0742 (23) 5341 (代)
• 中央支部 0742 (26) 7369
• 大宮支部 0742 (34) 6617

奈良商工会議所共済制度の一環として

安い掛金で高額保障の 生命共済制度
豊かな老後のために 終身年金プラン

受託会社 日本団体生命保険株式会社
お問い合せは 奈良商工会議所 TEL26-6222

ASUKA TECHNICAL PROCESS CO., LTD.

企画・デザイン・版下・製版

確実な情報処理は、より正確なフィニッシュと製版技術によって生まれます。
飛鳥製版では最高の技術で情報処理活動に奉仕しています。

常に一歩先を見つめ よりよい製品を目指しています。

●より正確な情報処理を追求する 飛鳥製版株式会社
奈良市北之庄西町1丁目6-16 〒630
PHONE:0742-61-1766代
FAX:0742-61-8492

企業を育て 地域を伸ばす 商工会議所