第255号

奈良 会議所ニュース

発行所：奈良市登大路町36番地2　奈良商工会議所　編集責任者：紺家　稔　印刷所：共同精版印刷㈱　1部50円
（購読料は会費に含む）

マル経推せん状況

（11月分）

金件額数　七件　三、〇三〇万円



会長に小林会頭

奈良コンベンションビューロー　設立総会開く

21世紀に向けての都市活性化の最有力手段とされる、コンベンション都市化を目指すための推進機関「奈良コンベンションビューロー」が内外関係者の注目のうちに先月二十八日発足、小林茂市・奈良商工会議所会頭を初代会長に選任、雄々しいスタートを切った。今年度は当面、コンベンション都市づくりの基本方針を策定する一方、コンベンションの誘致・支援、広報・宣伝、調査・企画及び、情報収集と提供を主眼とした活動を展開していく。

コンベンション都市化の推進は、国際文化観光都市を目指す奈良・やまとに〝人・物・情報〟の注入を促し、経済の活性化はもとより地方文化の向上、人材の蓄積も図ろうというもので、当面、奈良・やまとの特徴を生かした「奈良だからこそ」「奈良でしかできない」コンベンションの誘致に全力を傾け、十年後の〝完熟〟を期している。


行きたい街は
It's a nice place to visit, and even a better place to live.
住みたい街
コンベンションで豊かな故郷づくりを!
奈良コンベンション推進協議会

12
1989

目　次

奈良コンベンションビューロー設立総会開く……1・2
大型店の調整結果について……3
連合会副会長に中本氏……3
優良従業員表彰式を挙行……4
戦国武将に学ぶ（9）　黒田如水……6
<人の使い方>
問題多い男性の女性化……7
青年部・友好倶楽部便り……8
「若者の定住意向は「誇り」と相関」　地域開発研究所長　米田　巌……9
新会員紹介……10

営業種目
火災・自動車・傷害・賠責保険
ガン・痴呆介護・医療保険
第二電電特約店（長距離電話サービス）
関西テレメッセージ特約店（ポケットベル）
ゴルフ会員権売買斡旋
南都商事株式会社
〒630 奈良市登大路町36―2　奈良商工会議所4F
TEL 0742（26）6203　FAX 0742（27）1267
（南都銀行グループ）

まごころこめて家づくり街づくり
土地建物分譲・仲介・賃貸
三和住宅株式会社
会長　小林茂市　社長　小林　喬
本社　〒631　奈良市西大寺東町2丁目1番63号（近鉄西大寺北口前）TEL0742（33）0561
大阪支店　〒543　大阪市天王寺区東高津町12番16号（上六ビル1階）TEL 06（761）5550
高の原支店　〒631　奈良市右京1丁目4－1（サンタウン総合展示場内）TEL0742（71）7000

C&C Computers and Communications
NEC
ファクシミリで話そう
speax2
スピークス2
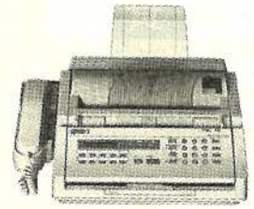
留守番電話付/B4判
パーソナルファクシミリ
新登場　標準価格167,000円（税別）B4判
日本電気株式会社 奈良支店 〒630 奈良市高天町22-2（玄林堂安田生命ビル）☎(0742)26-1622　販売店 奈良デュプロ㈱☎(0742)62-1771 近畿オーエーシステム㈱☎(0742)26-1695

名誉総裁高松宮賞・奈良県知事・奈良市長各賞受賞
民芸菓子
福栄堂
お菓子いとをかし
銘菓 手づくり みそせんべい 本舗
株式会社 横田福栄堂
奈良市二条町1丁目3番17号
TEL 0742(33)0418　FAX 0742(35)0990

ユニホーム
未来（あす）をイメージします
お店のユニホーム　工場のユニホーム
オフィスのユニホーム　（1枚より製作します）
株式会社 絵満（えま）
奈良市学園大和町3-122-1
TEL 0742（46）3912
FAX 0742（45）0056

岡専印刷・岡専建物
岡本専商株式会社
〒630 奈良市法蓮仲町1086
TEL（0742）22―0940

新宿 奈良　運賃 片道 8,240円 往復14,830円
とっても便利 夜行直行バス

ヨコハマ なら　運賃 片道 8,000円 往復14,400円
お問合せ・お申込み／高速バス予約センター ☎0742(22)5110

有限会社 あすか経営コンサルタント
新奈良パソコン・ワープロ教室
生産管理・販売在庫管理・財務・給与等のオフコン・パソコン導入指導、人事・労務管理、労働・社会保険等の相談実務の指導
パソコン・ワープロ教室、各種受託計算業務、ワープロ代行業務
（〒630）奈良市大宮町6丁目2－10 奈良タカタニビル3F　☎（0742）35－1259

総合企画・設計・監理
株式会社 福本設計
代表取締役　福本　毅平
○奈良事務所　TEL0742(34)2800代
奈良市大宮町6丁目4番地の21 〒630
○大阪事務所　○京都事務所

地域の活性化を目ざし 県・市・会議所一体で

「奈良コンベンションビューロー」の発会式は先月二十八日午前十時半から奈良公園内、県新公会堂に上田知事、西田奈良市長ら関係者約二百四十人が出席して開かれた。小林茂市・奈良商工会議所会頭のあいさつに続いてこれまでの経過報告、設立趣意書、規約、平成元年度事業計画などについて審議、いずれも原案通り可決されて同ビューローは正式にスタートした。



設立宣言を読み上げる紺谷青年部会長

冒頭、発起人を代表してあいさつに立った小林会頭は「関西学研都市の建設、関西国際空港の開港、シルク博精神の継承・発展、JR奈良駅周辺整備事業など県内外で進む大型プロジェクトに対応、奈良・やまとをしてさらに大きく発展させるための最有力手段としてこのコンベンション都市化の意義は大きいものがある。県、市、関係者の絶大なるご協力、ご支援に感謝しつつ、着実なる歩を進めていきたい」と力強く訴えた。

発会式後は懇親パーティーに移り、近畿運輸局長、上田知事、西田市長らが次々と登壇してそれぞれ心あたたまる激励のあいさつがあった。

「奈良コンベンションビューロー」は、昭和六十三年八月、県、奈良市、商工会議所の三者が一体となって奈良コンベンション推進協議会を発足させ、同ビューロー設立に向けて本格的な調査研究に乗り出した。今年度になって県・市がそれぞれ五百万円、会議所が三百万円、会員会費二百万円を計上、法人・個人・団体計二百七十余人を会員として今回の正式発足となった。

事務局は奈良商工会議所内に置かれ、数人のスタッフが常駐して本格的活動をスタートさせることになった。

なお役員は次の諸氏となっている。（敬称略・順不同）

奈良コンベンション ビューロー役員

名誉会長	上田　繁潔	奈良県知事
同　会長	西田　栄三	奈良市長
同　副会長	小林　茂	奈良商工会議所会頭
同　同	木岡　源次	奈良県企画部長
同　同	藤澤　久男	奈良市経済部長
同　同	箸尾　達哉	奈良商工会議所副会頭
同　同	大東　善治	奈良県観光連盟副会長
同　理事	田中　誠二	㈱奈良市観光協会長
同　同	由比　凌	奈良県立短期大学教授
同　同	青山　茂	帝塚山短期大学教授
同　同	阪本　龍児	㈱奈良県銀行協会会長
同　同	岩井　洋	㈱南都経済センター理事長
同　同	南浦純一郎	㈱奈良シルクロード博記念国際交流財団常務理事
同　同	桝谷　博行	奈良県建築士会会長
同　同	山本　恵司	日本電信電話㈱奈良支社長
同　同	吉田　彰男	㈱奈良青年会議所理事長
同　同	池尾　和子	国際婦人教育振興会
同　同	藤岡三喜男	Y・Yグループ幹事
同　同	久秀　広	近畿日本鉄道㈱企画室部長
同　同	島田　晴雄	西日本旅客鉄道㈱奈良駅長
同　同	奥村　博由	奈良交通㈱取締役
同　同	舟戸　武史	奈良県旅館環境衛生同業組合理事長
同　同	伊藤　武司	奈良市旅館組合組合長
同　同	内田　勇㈱	日本交通公社奈良支店長
同　同	虎杖　勇美	近畿日本ツーリスト㈱奈良支店長
同　同	丸谷　俊彦	奈良市商店街振興連絡協議会会長
同　同	松岡　泰夫	奈良商工会議所経済政策委員会委員長
同　専務理事	紺家　稔	奈良商工会議所専務理事
同　監事	森田　泰夫	奈良県出納室長
同　同	古田　育宏	奈良市出納室長
同　同	今谷　康夫	奈良商工会議所事務局長

総合企画・設計・監理
株式会社 桝谷設計
代表取締役 桝谷博行
本社及び奈良事務所　奈良市大宮町1丁目6番21号　TEL 奈良(0742)34－1461(代)
京都事務所　京都市中京区御池通御幸町亀屋町京都府旅館会館　TEL 京都(075)221－1632(代)

ワードプロセッサの教育は！
オアシススクール
〒630 奈良市大宮町6丁目4-16 新大宮森田ビル3F
☎ 0742(35)1700(代)
★案内状・各種書類作成致します。
オアシス入力センター FAX (35)1706

副会長に中本生駒会頭

県商工会議所連合会開く

先月六日、奈良パークホテルにおいて奈良、大和高田、生駒の各正副会頭ら十五名が出席し、奈良県商工会議所連合会の臨時総会が開かれた。

席上、谷村生駒会頭の退任により空席となっていた副会長に現生駒商工会議所会頭の中本幸一氏が満場一致で選任された。

総会終了後、懇親会がもたれ三会議所のより密接な連携を確認しあった。

「たんぽぽの家」を慰問

当所婦人会

当所婦人会（並川寿子会長）の一行十五名が先月九日、身体障害者施設「たんぽぽの家」を訪れメタセコイアの木を贈り、障害者を励ました。

同婦人会は、各講習会や県外研修など活発な活動をしているが、今後、このような福祉活動にも力を入れていくことにしている。

花の万博 第3期 前売入場券発売中

普通入場券前売料金（下記料金には、消費税が含まれています。）

区分	前売第3期 '89.10.1～'90.2.28	当日売 '90.3.15より
大人（満18歳以上）	2,680円	2,990円
中人（満15歳以上18歳未満）	1,390円	1,550円
小人（満4歳以上15歳未満）	720円	820円

会期・1990年4月1日→4月26日　午前9時半～午後10時
公開時間　1990年4月27日→9月30日　午前9時～午後10時半
開催場所／大阪・鶴見緑地（大阪都心から東へ約8km）

大型店の調整結果について

第二種大規模小売店舗6店舗について12月8日下表の通り正式商調協で結審がなされました。

また、㈱奈良そごうの閉店時刻繰下げについても12月8日正式商調協で下表の通り結審されました。

第二種大規模小売店舗における小売業者の届出調整結果一覧表　（平成元年10月3日届出）

届出者の名称	所在地	店舗の名称	店舗面積	閉店時刻	休業日数	開店日
ナカイ㈱	奈良市押熊町397番地	ホームセンターナカイ押熊店	1,499㎡	午後7時（但し年間30日に限り午後8時）	年間30日	平成2年3月4日
八千代ムセン電機㈱	奈良市押熊町中ノ坪428－1他	八千代ムセン押熊店	1,480㎡	午後8時	年間30日	平成2年7月29日
㈱スリーエム	奈良市四条大路1－8－2	スリーエムキャルストーリー	756㎡	午後8時	年間30日	平成2年3月4日
㈱ニノミヤ	奈良市三条町497－1	ニノミヤ奈良店	457㎡	午後7時（但し年間92日に限り午後7時30分）	年間35日	平成2年3月4日
㈱ニノミヤ	奈良市押熊字東山770－1	ニノミヤ西奈良店	1,000㎡	午後7時（但し年間92日に限り午後7時30分）	年間43日	平成2年3月4日
上新電機㈱	奈良市学園北1丁目8番10	JOSHINがくえん北店	799㎡	午後8時	年間40日	平成2年3月4日

平成元年12月8日　奈良商工会議所商業活動調整協議会

大規模小売店舗法に基づく届出調整結果一覧表　（平成元年11月16日届出）

（第1種閉店時刻繰下）

届出者の名称	所在地	店舗の名称	現在の閉店時刻	繰下げ閉店時刻	繰下げ予定日
㈱奈良そごう	奈良市二条大路南1丁目3番1号	㈱奈良そごう	午後6時（但し年間120日限り午後7時 食料品売場は年間を通じて午後7時）	午後7時	平成2年2月1日

平成元年12月8日　奈良商工会議所商業活動調整協議会

メンズ・ヘア・サロン こばやし ☎34－4467 ●新大宮駅前店（北側）
Cut in HOMME －オムー ☎26－4378 ●一条店（JR踏切東）
（定休日）●毎週月曜日●毎月第3月曜と翌火曜連休いたしております。TELでの予約も受付致しております。

ルーチェ・RX-7・エチュード・ペルソナ・ファミリア
mazda マツダオート大和
本社 〒630 奈良市三条大宮町212-2 TEL (0742)33-1501㈹
香芝支店 〒639-02 奈良県北葛城郡香芝町大字上中774-1 TEL (07457)7-8981㈹
大宮通り営業所 〒630 奈良市三条大路3丁目1-65 TEL (0742)34-2661㈹
橿原営業所 〒634 橿原市葛本町521-1 TEL (07442)4-3401㈹
西大和営業所 〒636 奈良県生駒郡三郷町三室1丁目12-3 TEL (0745)32-2301㈹
西九条営業所 〒630 奈良市西九条町4丁目1-2 TEL (0742)61-1101㈹
総合サービスセンター

八十八名が喜びの受賞

優良従業員表彰式を挙行

長年にわたり、それぞれの職場において職務に精励し、企業発展に尽力された優良従業員の表彰式が、先月二十一日、当所五階大ホールにおいて喜びのうちに挙行された。

今回の表彰では、勤続三十年以上の五名を含む総勢八十八名の方々が栄えある受賞の喜びに輝いた。

式は、今回受賞される八十八名の方をはじめ事業主ら関係者約百五十名が出席。「君が代」斉唱により始められた。

まず、主催者を代表して小林会頭が「今回、表彰される方々の不断の努力により今日の繁栄がもたらされたと言っても過言ではない。これからも、益々精進され企業発展に努力を続けて頂きたい」とあいさつ。

続いて、表彰状の授与式に入った。始めに三十年以上の長きにわたり職務に精励された中山　侃氏に県知事表彰が、同じく武田利夫、大原　博の各氏に市長表彰が、授与され、その他の受賞者にもそれぞれ表彰状並びに記念品が授与された。

引続き、来賓の岩本商工労働部長（知事代理）、西田奈良市長の各氏がそれぞれ受賞者を激励。

これに応えて、受賞者を代表して中山　侃氏が「今日の栄えある受賞の喜びを肝に銘じ、益々精進を続けていきたい」と謝辞を述べた。

このあと、青山　茂帝塚山短期大学教授による「長屋王の周辺」と題した特別講演を聞き、喜びのうちに式典の幕を閉じた。



おめでとうございます

▽奈良県知事表彰
中山　侃（大阪ガス㈱奈良支社）

▽奈良市長表彰
武田利夫（共立電線㈱）
大原　博（㈱瓦宇工業所）

▽日本商工会議所会頭表彰
奈良商工会議所会頭表彰
菊川勝久（東晃電気工業㈱）
井原　譲（㈱奥村組）

▽奈良商工会議所会頭表彰
《男子勤続二十年以上》
中本　彰（㈱奈良ホテル）
高木　清（奈良トヨタ自動車㈱）
木下良寿（奈良交通㈱）
村田隆次（奈交フーズ㈱）
森本　博（日本たばこ産業㈱奈良営業所）
峯本　博（近鉄興業㈱）
窪田剛久（奈良三菱自動車販売㈱）
伝法和三郎（㈱奥村組）
石川一徳（共立電線㈱）
稲田浩人（㈱奈良ホテル）
阿部議之（㈱関西テック奈良支店）
武田勝則（日本電通建設㈱奈良支店）
木吉栄一（㈱春日庵）
森嶋清司（㈱松田組）
下西武夫（奈良交通㈱）

《男子勤続十年以上》
山下繁次（日本工事測量㈱奈良支社）
藤村正則（奈良宣伝印刷㈱）
泉　章蔵（日本工事測量㈱奈良支社）
河崎　明（吉田機電㈱）
高下欽也（㈱松並）
新田知由（奈交自動車整備㈱）
浜田三紀夫（㈱大和農園種苗販売部）
川村真寿雄（共栄社油脂化学工業㈱奈良工場）
寺岡正晴（奈良宣伝印刷㈱）
今谷善治（中和開発㈱）
谷中　裕（明新印刷㈱）
是永克己（㈱山中工務店）
古森　治（綜合警備保障㈱奈良支社）
森田昭司（上林石油㈱）
上田幸治（㈱阪神コンサルタンツ奈良支店）
雨森秀幸（㈱阪神コンサルタンツ奈良支店）
浦辻優介（関西日冷㈱奈良事業所）
岡本明夫（打谷石材㈱）
清水晴彦（三和建設㈱）
石川研二（社会福祉法人奈良社会福祉院）
北村重一（㈱山上組）
山崎　誼之（近畿梱包㈱）
池窪佐敏（奈良三菱自動車販売㈱）
矢野武智（東洋証券㈱西大寺支店）
西崎一久（大和ハウス工業㈱ロイヤルホームセンター奈良）
林　郁夫（新大阪警備保障㈱）
中島都志也（ヘアーサロンイマニシ）
岡田良彦（㈱昭文社）
倉本　実（新奈良生コンクリート㈱）
田畑利雄（明新印刷㈱）
吉田泰志（綜合警備保障㈱奈良支社）
出口安雄（近畿梱包㈱）
田中義光（㈱阪奈運輸）



奈良はいま世界へ、未来へ、ホスピタリティーの新時代。

日本を代表する国際観光都市であり、21世紀のモデル都市"関西文化学術研究都市構想"の中にある奈良。「奈良ロイヤルホテル」は、新しい時代に向って動き始めた古都奈良で、世界の人々をお迎えするにふさわしい、国際感覚と格調をもったホテルです。

- インターナショナルグレードの和・洋120の客室
- あらゆる集いに対応する、大・小11室の式典会場（最大2000名収容）
- 総合結婚式場（神前・仏前式場、写真室、着付室、控室完備）
- 味とくつろぎのレストラン＆バーラウンジ／ロビーラウンジ・会員制バーラウンジ・イタリアンレストラン・日本料理
- ヘルシー＆スポーツ　奈良ロイヤルスポーツクラブ／天然温泉プール・レディース＆メンズサウナ・アスレチックジム等
- 300台収容の大駐車場

古き都のおもてなし
奈良ロイヤルホテル
〒630 奈良市法華寺町254 TEL.0742-34-1131
ご予約・お問い合わせ 0742・34・1131

矢追友幸（㈱桝谷設計）
狭川嘉一（タイヤサービス奈良販売㈱）
松田利一（共同精版印刷㈱）
坂巻義久（㈱旅館大文字）

《女子勤続二十年以上》
山口ツヤ子（杉山繊維工業㈱）

《女子勤続十年以上》
村田芳子（㈱大阪ジャッキ製作所天理工場）
馬場八重子（㈱奈良交商事）
平島敏子（㈱北和海産）
浅井節子（南都商事㈱）
猪谷由子（柳生電子工業㈱）
向　貞子（まると工業㈱）
藤本和子（㈱奈良交商事）
池奥貞子（杉山繊維工業㈱）
宮脇和子（㈱オグラ工務店）
有本美知子（共同精版印刷㈱）
前田陽子（奈良トヨタ自動車㈱）
鈴木千恵子（三和住宅㈱）
伊藤俊子（㈲山岡教材）
石川かずゑ（㈱山一商店）

《女子勤続五年以上》
池田千加代（奈交自動車整備㈱）
千葉ひずる（スーパーマーケットエース㈱）
梅森幸子（㈱旅館大文字）
原　幸子（セブン）
福井幸美（奈良近鉄タクシー㈱）
今井君子（奈良県医師㈿）
玉岡綾子（㈱奈作）
吉本美智子（㈱シンデレラ美容室）
福田明美（戸田建設㈱奈良営業所）
松本良美（㈱由井時計店）
渡部千恵（セコム㈱奈良中央支社）
松木平直美（㈱ビューティばら）
牧野広美（ファッションサロン・モア）
平尾京子（㈱レディ美容室）
吉沢由美（㈱レディ美容室）
中尾智永子（コテラ上川㈱）

新年名刺交換会

平成二年の新春を迎えるにあたり、左記により新年名刺交換会を開催します。

――記――

とき　平成二年一月六日（土）午前十一時より

ところ　奈良ホテル「大和の間」（奈良市高畑町一〇九六）

多数ご参加下さい。

平成元年工業統計調査等の実施について「お願い」

事業所のみなさん、本年も十二月三十一日現在で次の調査が実施されます。

(1) 工業統計調査

製造業に属する事業所を対象に、工業の実態を明らかにする目的で実施され、調査結果は、各種の行政資料として広く利用されています。

(2) 石油等消費構造統計調査

製造業にあっては従業員三十人以上の事業所、商業にあっては二十人以上の指定商店を対象に、石油を中心とするエネルギー消費の実態及び動向を的確に把握するために実施され、中・長期的な総合エネルギー政策の遂行に必要な基礎資料となります。

調査にあたっては、知事から任命された調査員が事業所へ伺い、調査票の記入についてお願いしますから、該当事項に記入のうえ、指定期日までに調査員にお渡し願います。

調査票の秘密は厳守され、統計以外の目的に用いられることは絶対にありませんので、ありのままをご記入のうえ提出していただきますよう、よろしくお願いいたします。

また、この調査は、毎年、年末年始の大変お忙しい時期に実施されていますので、誠にお手数をおかけいたしていると思いますが、大切な調査ですのでよろしくご協力のほどお願いいたします。

住宅金融公庫からのお知らせ

住宅金融公庫では、公庫財形住宅融資の受付けを平成二年三月二十三日（金）まで行います。

融資のメリットは、①最高三、〇〇〇万円のビッグな融資です。②当初金利四・五五％の低金利融資です。（変動金利）。③公庫通常融資と併せてご利用になれます。④公庫通常融資よりも融資範囲が広くなっています。

詳しくは次までお問い合わせ下さい。

◎「住宅金融公庫業務取扱店」と表示している銀行・信用金庫など。

◎住宅金融公庫大阪支店（☎ 〇六－九四三－五三〇〇）

奈良商工会議所中小企業相談所顧問
相談日・木曜日

特許・実用新案・意匠・商標の出願、審判、鑑定、外国出願

蔦田内外国特許事務所

弁理士 蔦田璋子　弁理士 工学士 法学士 蔦田正人

大阪市中央区瓦町1丁目7番1号 ハラダビル8階（近鉄日本橋より地下鉄「堺筋本町」下車北へ200m東側）
電話　大阪（06）227－5535（代）　ファクシミリ（06）227－5538



列車公衆電話 東海道・山陽・東北・上越新幹線

列車への通話のときは通話料のほかに呼出料100円がかかります。

●列車発信の料金

通話地域間距離	100円でかけられる秒数			
	昼間	土・日・祝日	夜間	深夜
160キロメートルまで	65秒	120秒	120秒	
160キロメートルをこえるもの	45秒	75秒	75秒	85秒

お問い合せ・お申込みはお気軽にNTT奈良営業所　TEL(0742)26－0000)

黒田如水

戦国武将に学ぶ（9）

秀吉からも警戒された名参謀

如水は、福岡藩主として知られる黒田長政の父である。出家剃髪前の名を官兵衛孝高といい、秀吉のブレーン・参謀といわれた知恵者であった。いつの時代でも、トップを支えるブレーンの役割は大きい。しかし、ブレーンとしての参謀の器量才覚があまりにも卓越しすぎると、トップとの関係はむずかしくなることがある。

天正十年（一五八二）九月の本能寺の変から間もない頃のこと、信長の死をひた隠しにして毛利方と和議を結んだ秀吉が、備中高松を引き払って播州姫路に帰城してきた。如水は姫路城の留守居役にあったが、帰城した秀吉に対して「この際博打を遊ばされよ。時機を失しては花見もできませぬ。花見のはじめに明智光秀と天下分け目の合戦をなさるがよかろう」といった。

秀吉はこの如水の励ましを得て勇躍し、山崎の合戦で勝利をおさめ、ポスト信長の地位にのしあがった。しかし如水は、この時の発言がもとで、その後秀吉から警戒をされるようになってしまった。秀吉は如水の魂胆を恐れたのである。やがて如水は十二万石を与えられ、播州から筑前福岡へ移された。敬して遠ざけられたのであった。

だが、その後にも「如水恐し」の片鱗がのぞかれる。天正十八年の小田原落城の際、秀吉は如水に、北条の重臣松田憲秀の次男の処刑を命じた。すると如水は間違えたふりをして長男を殺し、秀吉に咎められると「次男は敵ながら忠臣、長男は主君を裏切って我が方に内通した不忠者、殺したとて損にはなりますまい」と説明し、秀吉の舌を巻かせた。

それから数年後のこと、秀吉は近臣たちと談笑のたわむれに「わしの死後天下を狙える男は誰がいるか、遠慮なく申してみよ」といった。その座では、徳川家康、前田利家、上杉景勝などの名があげられたが、秀吉は「如水がおる」といい、さらにわずか十二万石で何ができると不審気な顔をしていた近臣に対して、如水の知謀を語ったという。このことを伝え聞いた如水は、すぐさま嫡子長政に家督を譲り、引退を表明した。身の危険を察知したからである。さすがは知恵者であった。

さて、関ケ原合戦に際し、長政は小早川秀秋の裏切りと吉川広家の静観を約させるという舞台裏工作で活躍し、東軍勝利の勲功者となった。この長政の活躍ぶりに対して、野心家の父如水は、彼の天下取りの夢を破ったとして嘆息したという説もあるが、これは少しうがちすぎた見方であろう。関ケ原の戦い頃における家康の確固たる勢力は、すでに当時の大方の大名たちの認めるところとなっていた。如水がそうした天下の形勢を読みとれなかったはずはあるまい。

如水は慶長九年（一六〇四年）三月、五十九歳で死去したが、死に臨んで長政に対し種々の訓戒をたれた。その中の一つに「今わしが死ねば、わしの家中はもとよりお前の家臣の者も嘆くであろう。しかし逆にお前が死んでわしが生きていたら、如水公が健全ならば黒田の家も大丈夫と思うであろう。家臣らにそのように思われるのは、お前の日頃の心がけが悪いからだ。気をつけるように」という厳しいものであった。そして袱紗に包んだ形見の品を与えたが、中に入っていたのは草履と木履が片方ずつと溜塗の弁当箱であった。いぶかる長政に対して如水は、「分別が先に立つと大きな合戦はできない。お前は賢いので先が見えすぎて大きなことができぬ。弁当箱は兵士が上下の身分によらず用いるもの、無理をせずに兵糧を蓄えて大事の際に備えよ」と遺言したという。

（二木謙一＝国学院大学教授）

蠟梅句会十一月例会

（婦人会）

鹿去りし芝に夕影ハゼ紅葉　東口　秀子
着せ替える菊人形に見とれけり　山口マサエ
白檀の秘仏匂ふや石蕗の花　山本マス子
教会の十字架照らす十三夜　横田万里子
コスモスや十三塔に夕茜　垣内　千代
名の知らぬ小鳥来てをり尼の留守　喜竹　愛子
朝寒や散歩の小犬いだかれて　黒川　和子
山紅葉映ゆる有馬の露天風呂　近東　静子
雪蛍もつれ暮色の並木みち　斉藤　敏子
み佛の裳裾に届く秋日かな　豊沢千鶴江
甘酒を賜ふ湯島の菊花展　並川　寿子
そのころは秋思なきかに古写真　大島　民郎

あなたの街の家具専門店
暮しに奉仕
森本家具
モリモト家具
●西大寺本店　奈良市二条町1－1－9　☎ 0742(33)7671(代)
●生駒店　生駒市谷田町1250　☎ 07437(4)2181(代)
●郡山店　郡山市丹後庄町角垣内　☎ 07435(6)2731(代)
●橿原店　橿原市四条町660－1　☎ 07442(2)4545(代)

BEAUTIFUL SCENE
Photo
●フライダル・フォト
●ファッション・ポートレート
●ステージ・フォト
●コマーシャル・フォト
■ファッション・ポートレートは本店ヒル4Fイメージスタジオで撮影。
photo studio W Watanabe
渡辺写真館
●本店／奈良市鶴福院町26（猿沢池南100m）TEL.(0742)22-3835・26-3344
●支店／近鉄奈良駅前支店（三和銀行ヒル2F）TEL.(0742)26-6660

人の使い方

問題多い男性の"女性化"

料理教室は男性でにぎわい、ボクシング・ジムでは多くの若い女性が汗を流しているという。町には男性化粧品がはんらんしているかと思うと、極地探険やヒマラヤ登山に女性が挑戦しているというように、今日では、あらゆる面で、男性、女性の差異がなくなり、男性は女性化し、女性は男性化してきている。

こうした現象は、なにも日本だけではなく先進国といわれる国ではどこでも起こっているので、"アンドロージナス現象"などと呼ぶようだが、こうしたことが背景となってか、今日では家庭などでもかつては妻の役割だった家事や育児に夫が手をだしたり、職場で、男性の仕事となっていた事務に女性が入りこんだりということが当然のようになってきている。

それだけならさして問題とはならないが、男性が女性化し、夫として、また父親として十分な役割を果たさなくなったり、決然とした態度をとれなくなったために、家族の統制が取れなくなったり、女性が男性化し、優しさやいたわりの気持ちが薄れてきたために、家庭がいこいの場でなくなったりということになると問題となろう。



これは考えられるし、げんに起こってきている。

長い間、男性の仕事と考えられていた業務に女性が進出したり、逆に女性の仕事と思われたものに男性が就きだしたりしているのはなんら差し支えないことだが、職場活動にとって好ましくない問題もみられる。

それは主として男性の女性化によってもたらされたものだが、危険を冒しても難かしい仕事に挑戦していく気迫を持つ者や、仕事に対して厳しい姿勢をとる者が少数派となり肩身の狭い思いをするようになってきている―などがそれである。

部下が仕事でミスを犯したり、規律を乱すような行為のあった場合、注意を与えたり、場合によっては処罰することは部下を管理する者の当然のつとめである。というのは、これを放置することは、そうしたミスや規律違反は不問にするという意志表示になるからであるが、このつとめをさける管理者が増えている。これなどは、部下から、"冷たい"とか"厳しすぎる"といって批判されることをおそれているためといえよう。

また、多少荷が重いと思われる仕事を命じられると、昔は自分の能力を買ってくれたと喜んでそれを受ける者が多かったが、いまでは"失敗して迷惑をかけるといけないから"などと理屈をこねて拒否したり、拒否をするのが普通になってきていて、すんなり引き受けると、ゴマスリをしていると勘ぐられるところすらあるという。

こうしたことを考えると男性の女性化を何とかくいとめたいがよい方法はないものだろうか。

（商工中金本店経営相談所・内田知二）

最低賃金のお知らせ

最低賃金は、最低賃金法に基づいて決定されたもので、臨時・パート・アルバイト等を含めすべての労働者に適用されます。使用者は、適用される最低賃金額等を労働者に周知するとともに、必ずこの金額以上の賃金を支払わなければなりません。

最低賃金件名		最低賃金額 日額	最低賃金額 時間額	効力発生日
地域別最低賃金				
奈良県最低賃金		3,811	477	1.10.28
新産業別最低賃金				
発電用・送電用・配管用・産業用・民生用電気機械器具・電子機器用・通信機器用部分品製造業		4,337	543	1.12.15（予定）
一般機械器具製造業		4,345	544	1.12.15（予定）
現行産業別最低賃金				
食料品・飲料・飼料製造業	一般	4,144	518	63.11.26
	軽作業等	3,882	486	
ねん糸・織物・レース・繊維雑品製造業		3,945	494	1. 1.25
木材・木製品・家具・装備品製造業	一般	4,148	519	1. 1.25
	製材熟練等	6,527	816	
新聞・出版・印刷業		4,144	518	63.11.26
プラスチック製品製造業		4,140	518	1. 1.25
窯業・土石製品製造業		4,341	543	1. 1.25
機械・金属製品等製造業及び自動車整備業		4,152	519	1. 1.25
卸売・小売業		4,208	526	63.11.26

お問い合せ
奈良労働基準局（TEL 0742－36－1102 賃金課）

詰碁問題

白先活

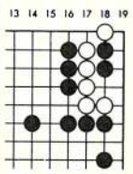

出題／第5期女流本因坊　小川　誠子

「ヒント」隅でよくできる形です。コウでは失敗です。無条件で活きて下さい。捨て石です。十分で二段くらい。

（解答は11ページ）

詰将棋問題

▲持駒　金金金



出題／八段　高柳　敏夫

「ヒント」銀がないので金の直線を活用する。十分で初段。

（解答は11ページ）


春・夏・秋・冬／とびっきりの大山
大自然の中、豪快なゴルフ・テニス・乗馬・スキーなどをお楽しみ下さい。（大山ゴルフパックあり）
スポーツ＆グルメ
だいせん
大山グランドホテル
〒689-42　鳥取県日野郡溝口町桝水高原
☎（0859）52－2131　0120－410550

青年部便り

商工会議所青年部全国大会〝日本百景〟に参加して

日本百景運営委員長　國岡奈保也

大阪南港から夜のフェリーで出発したのは十一月十五日。ワゴンとトラック二台には、奈良の名産、物産品が山積みにされ、一路高知へ。商工会議所青年部の全国大会が高知市で開かれるのに合わせて「日本百景」と銘うった全国の物産展が開催された。わが青年部がドーンと店をかまえたのは、大丸百貨店の入口正面あたりで、一等地ともいうべき場所。十六日㈭から十九日㈰までの四日間、晴天に恵まれ、青年部事業委員会のメンバーを中心に、懸命に物販と奈良大和路のPR。他県の店とは異なり、「大和ととくとく朝市」での三年間の経験と、ハッピ姿もいさましい売り子のがんばりで、何といってもアピール度はNO1。柳生十兵衛に紛装した畑中幹弘、西井正次両君も汗だくの健闘であった。高知は坂本龍馬のふるさと。〝いごっそう〟の酒好きは有名で、奈良の辛口の酒「鬼ごろし」を「こんな甘いのは飲めんぜヨー」といわれた時は、「さすがー」と感心。当方も土佐の辛口地酒「司牡丹」と皿鉢料理に毎晩舌つづみ、楽しい四日間でもあった。終りに、今回出店に心良くご協力をいただきました皆様に紙面をおかりしまして、心より御礼申し上げる次第です。ありがとうございました。

十一月例会開催11／24

テーマ　「これから伸びる講師　コスモ証券経済研究所取締役　赤迫　宏氏

成長産業」

テレビ、ラジオでおなじみの赤迫先生のおはなし。「株」にまつわる技術論的な話に終始するのではなく、大局的な現況に言及され、政治、経済、あるいは、我々に至近な「商売」をも貫ぬいた先生独自の世界観を披れきされました。日本が世界のトップであるという目覚めのもとに「ジャパニーズドリーム」の創造、追求に日夜努力することが肝要である。出席者紹谷会長他五十二名



友好倶楽部便り

〔見学会（月例会）実施報告〕

昨日からの天気が心配されていたが漸く曇りがちの肌寒い朝（十一月十六日）を迎える。定刻一路京都へと向け出発。先ず立ち寄ったのは西陣織会館で西陣織の展示と「きものショー」を見学―さすがに目の醒めるような美しさに驚く。会館を後に御室仁和寺、竜安寺の名刹を右車窓に眺めながら高雄へと向う。山の木々は意に反し残念ながら紅葉のけはいもなく異常気象の然らしめる仕業とあきらめる。「もみぢ家」で京料理を賞味。その席上で十一月誕生祝いの贈呈が行われる。昼食後もみぢで包まれた高雄山域を散策する。午後二時、高雄を後に再び市内へと車を走らせる。大徳寺大仙院に立ち寄る。庭園、名石の造りについて説明を聞いたあと奥の間へ案内されここで住職尾関宗園師より特別法話を拝聴、兼ねてから聞いていた通りユーモアの中にも意味深い教えを含んだ話を約一時間に亘り承る。四時半、洛北にも秋の暮色が訪れる中、ネオンまたたく京市内を抜け一路奈良へ。予定よりやや遅れ無事帰着。有意義なバスツアーの一日を過すことが出来た。（中条記）



大仙院にて尾関住職より説明を承る

〔今後の行事予定〕

・家族忘年会十二月十九日

・月例会　一月二十三日㈫

〔同好会だより〕

◇俳句同好会十一月会より

・立冬や
　袷の立居身につきて
　　佐川　太門

・大学通り
　黄葉並木の貫けり
　　松尾　柊

・廃屋を覆ひて
　蔦の紅葉せる
　　沢井　鹿声

◇ゴルフ同好会

十一月十六日㈭第四回ブルフコンペを美加ノ原カンツリークラブで開催しました。

入勝者は次の通りでした。

優勝　三笠温泉土地㈱
　　森本　肇氏

二位　㈱オクダ実業
　　奥田　義人氏

三位　㈱奈良都ホテル
　　斉藤　忠男氏

◎次回コンペは十二月二十一日㈭於美加ノ原CC終了後、五時より忘年会　於ホテル三笠温泉

〔会員だより〕

◇新入会員紹介

片桐ホーム
　代表者　片桐　秀郎氏

（奈良市北市町六十七）

ユーザーの心を製品に生かす
明新印刷株式会社
営業本部・工場　〒630 奈良市南京終町3丁目464番地　TEL 0742(63) 0661(代)　FAX 0742(63)0660
本社　〒630 奈良市橋本町36　TEL 0742(23) 3131(代)　FAX 0742(26)0093
大阪営業所　〒543 大阪市天王寺区上本町6-6-1　TEL 06(771)4501・4696　FAX 06(773) 0492

地域開発への提言 ③

若者の定住意向は「誇り」と相関

―地域CIと地域の誇りづくり

㈱日本コンサルタントグループ
地域開発研究所長　米田　巌

〈若者の定住意向〉

人は本来「ホモ・モーベンス」（動く人の意）である。若者はよりそうだと思われるが、彼らの定住意識構造はどうなっているのだろうか興味あるところである。

もう十年も前に東北の地方中核都市を中心に広範囲に高校生のまちづくり意識調査を行う機会があって大変興味ある事実を発見した。調査によれば、若者がまちづくりに対して持っているニーズは、強い順に、スポーツ・レクリエーションの場の整備、レジャーの場の充実、文化施設の整備、豊かな自然の保全、就職の場の充実、下水道等生活環境の整備等で、これは大体予想されたとおりであった。

そこで、彼らの定住意向は、当該居住市町村のこれら条件の整備率と関係しているものと考え、相関をとったが、結果は無残にも外れた。ほとんど相関関係がなく、整備率が高いのに定住意向が低かったり、また、その逆もあった。ならばということで、学力・父兄の職業等々さまざまのフェイスで相関をみたが、いずれも説明力のあるものではなかった。いったい、彼らの定住意向は何が説明変数なのか、大いに悩んだものである。

〈キイニーズは地域への誇り〉

結論的に言うと若者の定住意向は地域への誇りとみごとに相関していたのである。このまちに対する誇りは、まちの客観的・実体的なすばらしさ（立派さの定義が問題であるが、たとえば整備率・充足率・施設規模等定量的に表せるもの―経済指標・社会指標を問わず）によるよりも、むしろ、イメージとしてのすばらしさ、具体的には次の二つの要件によっていた。

一つは、地域に関する学習度と地域社会活動（祭りやボランティア行事等）への参加体験度、すなわち「地域学習体験度」であり、もう一つは、自分の住んでいる地域をどの程度特色のあるまちと見ているか、すなわち「地域への個性度評価」である。

考えてみれば都会であれ、農山村であれ、どんな地域にも「地域の宝・自慢」はあるものだ。それぞれの地域のことをよく学習し、体験すれば「知」は「誇り」となり、「愛」となるし、特色のあるまちだとの認識・思い込みにもつながっていくというわけである。

〈地域CIによる地域の誇りづくり〉

地域CIは「らしさ」の創造と追求であり、その大きな狙いは「独自性の主張」による「地域イメージの形成と訴求」にあると解されている。が実はもう一つ、企業CIとは意味合いの違う大きい狙いが存在している。

それは「らしさ」や独自性の実現による、あるいは追求していく過程における「誇りづくり」である。企業CIでもMIDによる愛社精神の醸成といったことがないわけではないが、付随的であり、それを出発点において経営戦略を考えるということは私の理解ではない。しかし、地域CIではまさにそれこそが基本的目標であり、究極の期待効果ではないだろうか。

イメージ訴求が地域内から地域外への「外向ベクトル」とすれば、誇りづくりは、地域住民がそれによって結ばれる、そして、幸せを実感する「求心ベクトル」である。前者は経済的効果であり、後者は社会・文化的効果である。地域CIは地域社会のことを問題としているわけであるから、社会・文化的側面がより重いのは考えてみれば当然とも言える。

地域CIは、独自性を主張することによって地域の求心力を高めることを究極の狙いとするべきものである。

〈地域CIへの期待〉

以上のように考えると地域イメージを高揚することばかりにとらわれて、地域住民のBIDの実践の名のもとにおかしな同一行動を半強制する、個々人の価値基準を圧迫するといった、企業には許されても地域には許されない過ちは避けられるのではないか。なぜなら、地域CI（特にBID）の実践に際して、行政や住民が常に「それは自分にとって誇りか否か」「それは合意に基づく自主的行動か否か」の二つをモノサシにして判断すれば間違いないからだ。「そんなものは誇りでも何でもない」と思えば強制されたって参画する必要はない。否、むしろ参画すべきではないと言うべきか。

地域CIは、地域への誇りづくりというその究極の成果を求めて、MIDからBIDにまで展開されることが望ましいが、住民一人一人の個性と自主性とを尊重しながら常に「誇りか否か」「自主か否か」という二つのリトマス試験紙によって検証しながら進めていかなければならない。

私見ながら、現在多くの地域で取り組まれている地域CIをみると、どこかの二番煎じでコンセプトないしIDのユニークさに欠けるという点が指摘できる。しかし、将来に向かっての問題の大きさから言えば、むしろこの点の方である。これを克服してこそ、地域CIという両刃の剣を真に「活力剣」として活用していくことができるのではないだろうか。

（おわり）

多色美術印刷・書籍・新聞印刷・包装・帳票印刷
共同精版印刷株式會社
会長　近東弘七
社長　近東宏光
本社工場　奈良市三条大路2丁目2番6号　電話　0742－33－1221番
東京工場　東京都荒川区東日暮里5丁目6－4　電話　03－802－4741番
大阪工場　大阪市中央区島之内1丁目12番3号　電話　06－271－7951番

新会員

▽㈲萬屋不動産・木村敏義　花芝町三・不動産業・㉒三五八七
▽三浦産業㈱・三浦重信・花芝町十一・大阪ガス代理店・㉒八〇九六
▽村上ワイシャツ専門店・村上専三・花芝町一・ワイシャツ販・㉒五一一四八
▽西口鰹節商店・西口六雄　花芝町十四・鰹節製販・㉒四三八九
▽生稀屋・松村惟弘・花芝町九―二・天ぷら製販・㉒五一八九
▽ベニヤ書店・川岸康男・花芝町十六・書籍販・㉒〇一五六
▽プティックアルフィ・岡橋朝治・花芝町六・婦人服販・㉖〇四八七
▽雪屋酒店・安川美津江・花芝町二九・酒類販・㉔二三五〇
▽益美・松崎憲嗣・花芝町十四・たこ焼
▽吉田商店・吉田勝彦・花芝町八・自動車修理・㉟三二八〇
▽ビバリーヒルズ・坂口照人・花芝町六・喫茶・㉖七四四四
▽ロンダ・京坂春江・花芝町三〇三・スナック・㉔三八六一
▽レストラン吉川亭・吉川敬右・花芝町一七・飲食・㉓七六七五
▽まぐろ小屋・津田比呂志・花芝町六・飲食・㉓三七六六
▽鮮処吉平・足立佳寿久・花芝町七・寿司・㉖五八八五
▽うえ村屋・植村　清・今市町三―三八七・仕出し・㊶七九五八
▽今井薬局・今井かほる・今市町七九〇―四・医薬品販・㊶四八〇二
▽丸善建築金物店・福田善弘・今市町一―六八八・金物販・㊶七六九〇
▽ミヨシ美容室・和田礼子・今市町一―八〇四・美容・㊷〇七一七
▽桝谷履物店・桝谷金一・今市町一―八〇一・履物販・㊶七六六八
▽鳥井洋服店・鳥井宗一・帯解本町一六〇・紳士服販・㊷〇七四八
▽八百藤商店・中島妙子・今市町七九三・日用品販・㊶七一八〇
▽魚喜・山中　茂・山町八・鮮魚販・㊶七二三四
▽OM商会・藤岡　修・下山町一二六―二・事務機販・㊶五二四三
▽美鈴家・武村ミキ子・下山町一一三・菓子販・㊶三七一一
▽大鵬・岩井清治・下山町一二九・背骨矯正整体等・㊶〇七四九
▽平井米穀・平井章文・山町九一・米穀販・㊶七六五六
▽武村商店・武村敬子・下山町三四―一・燃料販・㊷五五六六
▽増井洋服店・増井裕文・山町二四・洋服販・㊷〇〇二一
▽中沢モータース・中沢上幸・下山町一四・自転車等修理・㊶七六八五
▽塚本ミシン雑貨店・塚本勇・今市町七三九―二・ミシン雑貨販・㊶六七九八
▽木村商店・木村繁夫・山町二六―一・木材製材・㊶七六二五
▽朝日開発㈱・石井淳一　あやめ池南一―三一―二・不動産業・㊹九二一九
▽㈱大誠・安井幸三郎・学園中二―一五四一―二五三・葬儀用品販・㊼〇六四四
▽奈良県増改築営繕センター・八木正一・あやめ池南六―一―八・住宅設備機器販・㊽四六〇〇
▽理容ふじかわ・藤川　保・あやめ池南二―二―七・理容・㊺〇六九七
▽リラ美容室・平井シゲ子・あやめ池南二―二―四・理容・㊻三一三三
▽エコー美容室・小林克子・あやめ池南二―一―五一・美容・㊻四四二七
▽パチンコもず・中山まさ子・あやめ池南二―一三七　八―二二・遊技場・㊼八四三二
▽喫茶夢・後藤治代・あやめ池南二―一―四八・喫茶・㊻四一五九
▽理・奥垣じつ・あやめ池二―一―四七・お好み焼・㊺一九二七
▽喫茶寿・平松典子・あやめ池南二―一―四〇・飲食㊸七三一〇
▽トキワ屋ランドリー・中山茂樹・あやめ池南二―六―二三・クリーニング・㊺二三五二
▽ミカエル美容室・島野靖子・あやめ池六―一―八・美容・㊺〇五七九
▽焼肉店力吉・谷山日支江・あやめ池南一―三―二〇・焼肉・㊸一四一三
▽中谷理容所・中谷正治・あやめ池南一―三―八・理容・㊺〇五八七
▽東大路・板垣　智・あやめ池南一・喫茶・㊻四一五一
▽希実・岸本康子・あやめ池南一―三―二・スナック・㊻五〇四〇
▽麻雀クラブ華・中村則夫・あやめ池南一―三―四・麻雀荘・㊸一四四〇
▽志の・北野隆範・あやめ池南一―三―一一・飲食・㊸一四九九
▽あやめ庵・北野千枝子・あやめ池南一―三―一三・

奈良商工会議所特定退職金共済制度
―福利厚生は、まず『退職金制度』の確立から―
協栄生命
• 奈良支社　〒630 奈良市高天市東町7　TEL 0742(23)5341(代)
• 中央支部 0742(26)7369
• 大宮支部 0742(34)6617

奈良商工会議所共済制度の一環として
安い掛金で高額保障の 生命共済制度
豊かな老後のために 終身年金プラン
受託会社 日本団体生命保険株式会社
お問い合せは 奈良商工会議所 TEL26-6222

ASUKA TECHNICAL PROCESS CO.,LTD.
企画・デザイン・版下・製版
確実な情報処理は、より正確なフィニッシュと製版技術によって生まれます。
飛鳥製版では最高の技術で情報処理活動に奉仕しています。
常に一歩先を見つめ
よりよい製品を目指しています。
●より正確な情報処理を追求する 飛鳥製版株式会社
奈良市北之庄西町1丁目6-16 〒630
PHONE:0742-61-1766代
FAX:0742-61-8492

企業を育て　地域を伸ばす　商工会議所

求職者情報

問い合せ
奈良公共職業安定所
㉔5501

12月1日掲載分

性格	No.	職種	年令	経験	本人の希望 手取賃金（月収）	勤務時間（休日）	勤務地（通・住）	規模	住所	配偶者の有無	学歴・資格
男子	1	楽器店販売店員	24	ピアノ調律4年	200,000円	9:00～18:00	奈良市内	不問	奈良市	有	高卒
	2	生コン運転手	32	タクシー運転6年 貨物車運転6年	200,000円	8:30～17:00	〃	〃	〃	〃	高卒 大型一種
	3	塾講師	40	スーパー店員13年	200,000円	9:00～17:00	〃	〃	〃	〃	高校卒 証券外務員
	4	管理事務	48	営業30年	200,000円	8:00～17:00	〃	〃	天理市	〃	高校卒 普通免許
	5	配達員	62	運転手35年	110,000円	9:00～17:00	奈良市周辺	〃	奈良市	〃	高小卒 大型一種
女子	6	インテリアコーディネーター	28	洋服仕入販売7年	150,000円	9:00～18:00	奈良市内	〃	〃	無	短大卒 普通免許
	7	臨床検査技師	27	臨床検査6年	160,000円	8:30～16:30	〃	〃	〃	有	短大卒 臨床検査技師
	8	保母	51	保母24年	150,000円	9:00～17:00	生駒市	〃	生駒市	〃	高卒・保母
	9	繊維関係企画コーディネーター	38	企画8年 スタイリスト5年	200,000円	9:30～18:00	奈良市	〃	奈良市	〃	短大卒・普通免許
	10	調理人	60	寮の賄12年	120,000円	9:00～17:00	生駒市	〃	生駒市	〃	旧中卒・調理士

マルケイ資金融資
――＊小規模事業者の皆さまへ＊――
安心して借りられる“無担保・無保証人”の融資です。
▶最高450万円までご融資します。
（運転資金450万円、設備資金450万円）
▶金利年6.2％です。
国が行っている小規模企業施策のひとつですから、金利は低利です。
▶返済は運転資金3年以内 設備資金5年以内です。
▶お問い合わせ
当所中小企業相談所　TEL 26－6222（代）

詰碁・詰将棋　解答

詰碁の解答

白先活

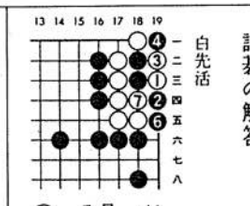

白1とツケる手が好手です。黒2には3と二目を取らせて一目ヌキ返します。以下白活です。
（5）（3）取リカエシ

詰将棋の解答

持駒　金金金



正解手順　▲2二金　△同玉　▲2一金　△同玉　▲3二金　△1一玉　▲3三馬　△同銀　▲2三桂、まで9手詰め。

解説　▲2二金△同玉はともかくとして、次の▲2一金が詰手筋の心得。▲3二金で△2三玉で詰まない。▲2一金として△2三玉なら▲3一馬をみせている。

飲食・㊺〇五八六
▽珈琲専門店一丁目・林寿子・あやめ池南一―三―一五・喫茶・㊻四一八八
▽パリ美容室・長尾キミエ・あやめ池南一―三一二〇・美容・㊺四五七九
▽魚吉・米田楢一・あやめ池南二―二―五・鮮魚販・㊺二五三四
▽毎日牛乳西奈良販売所・平野光義・あやめ池南二―二一―一・牛乳販・㊹七六六二
▽大森米穀店・中谷喜代次・あやめ池南二―一―二・米穀販・㊺〇五六四
▽八百安・尾角晏忠・あやめ池南八―一―七・青果販・㊸七九四八
▽アオキ薬局・青木　健・あやめ池南一―三―二一・医薬品販・㊺〇一九二
▽フルハウスあやめ池・古市和子・あやめ池南一―三一七・コンビニエンスストア・㊺〇〇三八
▽栄光堂時計店・上根勝美・あやめ池南一―三一―二・時計販・㊹六五一〇
▽あやめ池薬局・上村美佐子・あやめ池南二―一―四
一・医薬品販・㊺〇一五八
▽山崎ビル・山崎ツヤ子・あやめ池南一―三―四・貸ビル・㊸四一一四
▽八瀬理容所・八瀬和喜・三綱田町五二一―一・理容・㉓六九三四
▽ファミリー喫茶ぼん・山部二朗・三条町五二一―一・喫茶・㉖二一六〇
▽更科食堂・嶋田芳野・三条町五二二・飲食・㉒三七五九
▽お食事の店駒八・沖津繁夫・三条町五一一・飲食・㉔〇五一三

ユーザ協会の事業活動
◎電気通信サービスの向上と発展にユーザの意志を反映させます。
◎経営に役立つ最新の電気通信情報をわかりやすく解説してお届けします。
◎さまざまな電気通信サービスを企業活動に生かすためシンポジウム、セミナー活動を行います。
◎その他、ユーザ協会が企画する行事に参加できます。
◎入会についてのお問い合わせは
財団法人 日本電信電話ユーザ協会
奈良地区電信電話ユーザ協会
奈良地区電信電話ユーザ協会 事務局　奈良市登大路町36－2 奈良商工会議所内　26－6222

旅のお申し込みは ACE JTB エース LOOK JTB
JTB 奈良支店
〒630 奈良市西御門町28（近鉄奈良駅タクシーのりば前）
TEL 0742-23-2525

企業を育て　地域を伸ばす　商工会議所