第262号

奈良会議所ニュース

発行所：奈良市登大路町36番地2　　奈良商工会議所　編集責任者：紺家　稔　印刷所　明新印刷㈱　1部50円
（購読料は会費に含む）

金融推せん状況
（6月分）

マル経　五件　七〇〇万円
マル税　一件　五〇〇万円
マル強　六件　二、二四〇万円



POP広告のセンスを学ぶ

店頭で一番目につくのがプライスカードなどのPOP広告――。

当所では先月二十九日、このPOP広告の作成テクニックを習得して頂く目的で「POP広告のつくり方講習会」を開催した。

安価で手軽に作れ、しかも自店のセンスを伝える最高の媒体と言われるPOP広告とあって、定員を大幅に上回る受講者が参加。実技を交えた講習に熱心にメモをとる姿がみられた。



7
1990

目　次

大型店研修視察を終えて……2
商法等の一部改正
　法律案要綱(2)……4
中小企業大学校
　研修生募集案内……5
人事関係書類の
　取扱いについて……6
＜人の使い方＞
高齢の最終責任者の道……7
青年部・友好倶楽部便り……8
「労働時間短縮のすすめ方②」
　人事制度研究所
　所長　佐々木　力……9

C&C Computers and Communications
新発売　NEC
NECパーソナルファクシミリ〈スピークス3〉
気もちは声だけじゃ伝わらない。
だからスピークス。
speax3
標準価格167,000円(税別)〈取付調整費別途〉15,000円(税別)
日本電気株式会社　奈良支店　〒630 奈良市高天町22 2(安田生命ビル) ☎(0742)26 1622
〈販売店〉奈良テュフロ㈱☎(0742)62 1771　近畿オーエーシステム㈱☎(0742)26 1695
この広告に掲載の商品及び取付調整費、オプション等について消費税は含まれておりません。ご購入の際、消費税が付加されますのでご承知おき願います。

営業種目
火災・自動車・傷害・賠責保険
ガン・痴呆介護・医療保険
第二電電特約店(長距離電話サービス)
関西テレメッセージ特約店(ポケットベル)
ゴルフ会員権売買斡旋
南都商事株式会社
〒630 奈良市登大路町36―2　奈良商工会議所4F
TEL 0742 (26) 6203　FAX 0742 (27) 1267
(南都銀行グループ)


古き都のおもてなし
奈良ロイヤルホテル
〒630 奈良市法華寺町254 TEL.0742-34-1131
ご予約・お問い合わせ 0742・34・1131
奈良はいま世界へ、未来へ、ホスピタリティーの新時代。
日本を代表する国際観光都市であり、21世紀のモデル都市"関西文化学術研究都市構想"の中にある奈良。「奈良ロイヤルホテル」は、新しい時代に向って動き始めた古都奈良で、世界の人々をお迎えするにふさわしい、国際感覚と格調をもったホテルです。
●インターナショナルグレードの和・洋120の客室
●あらゆる集いに対応する、大・小11室の式典会場（最大2000名収容）
●総合結婚式場（神前・仏前式場、写真室、着付室、控室完備）
●味とくつろぎのレストラン&バーラウンジ/ロビーラウンジ・会員制バーラウンジ・イタリアンレストラン・日本料理
●ヘルシー&スポーツ　奈良ロイヤルスポーツクラブ/天然温泉プール・レディース&メンズサウナ・アスレチックジム等
●300台収容の大駐車場


春・夏・秋・冬/とびっきりの大山
大自然の中、豪快なゴルフ・テニス・乗馬・スキーなどをお楽しみ下さい。(大山ゴルフパックあり)
スポーツ&グルメ
だいせん 大山グランドホテル
〒689-42　鳥取県日野郡溝口町桝水高原
☎ (0859) 52－2131　0120－410550

まごころこめて家づくり街づくり
土地建物分譲・仲介・賃貸
三和住宅株式会社
本　社　〒631　奈良市西大寺町東町2丁目1番63号（近鉄西大寺北口前）　TEL0742 (36) 3030
大阪支店　〒543　大阪市天王寺区東高津町12番16号（上六ビル1階）　TEL 06 (761) 5550
高の原支店　〒631　奈良市右京1丁目4－1（サンタウン総合展示場内）　TEL0742 (71) 7000
新大宮支店　〒630　奈良市大宮町6丁目2の2（サンワ新大宮ビル1階）　TEL0742 (35) 2525


あなたの街の家具専門店
暮しに奉仕 森本家具 モリモト家具
●西大寺本店　奈良市二条町1－1－9　☎0742(33)7671(代)
●生駒店　生駒市谷田町1250　☎07437(4)2181(代)
●郡山店　郡山市丹後庄町角垣内　☎07435(6)2731(代)
●橿原店　橿原市四条町660－1　☎07442(2)4545(代)

大型店研修視察を終えて

商業小売部会大型店対策分科会

商業小売部会大型店対策分科会は、最近めざましい発展をとげ、注目されつつある西神戸地域の二ケ所の大型小売店舗の研修視察を六月七日㈭、快晴にめぐまれて、実施した。

そこで、本紙上において視察したメンバーの感想を述べて頂くことにしました。

求められる大型店の社会的使命

西明石駅は広い駅前に人通りもなく、いかにものんびりしていた。のどかな田園地帯を車で十分程走ると「カナート」である。

かんがい用溜め池の埋め立て地跡に完成した郊外型ショッピングセンター・カナート西神戸の最大武器は合計二千六百台収容の広大な駐車場。周辺一綾の住民はわずかだが、第二神明道路久保インターの出口沿いという立地条件を最大限に生かし、商圏人口は車で二十分圏内の九十万人を設定。当地は神戸市の西端で明石市に接し、さきごろオープンしたダイエー二見店とは直線で数キロの距離。このほか周辺には加古川市のニチイやそごう百貨店、ジャスコなど大型店がひしめき合い全国でも有数の激戦地帯となっている。

こうした中で「カナート西神戸」の今後が注目されている。〝カナート〟は地下水道の意味。同店はイズミヤが総力をあげて取り組んだものだけあって従来にないさまざまな試みが随所にみられる。物販売り場はゆったりしたスペースで床が大理石という高級感にあふれている。又、地域住民向けに多目的ホールや「ペレーネ・カレッジ」というスポーツ・カルチャーなどの文化教室の併設、建物正面の広場には緑や水路を巡らすなど、全体として文化施設のイメージを売り物にしている。

ちなみに四月二十九日のオープン日の来店者数は十万人を超え一時間で駐車場は満車、七億円近い売上を達成したとの事である。

以前の大型店は〝良いものを安く〟をスローガンとしていたが最近の大型店は、自分達が果している都市との関係、地域との調和、これをひとことで言えば社会的使命をいろいろ配慮しているように思われる。

（M氏）

多様化するニーズに対応

大規模小売店舗法の規制が緩和されて、商店街を取りまく環境は、今後大きく変革されると予測されます。このような状況のもと、その対策を求むべく今度の視察に参加いたしました。私は日頃から、「まちづくりは商店街から」との信条のもとに行政がどのように取りくんでいるか、業者が消費者のニーズにどのように対応しているかを重点に視察いたしました。

最初に視察した「カナート（地下水道のアラビア語）は、第二神明道路と加古川線道路との交差点で、県市は住宅開発による人口増加と大規模住宅や工業用地等の開発プロジェクトが進められ、今後十年間で三十万人が見込まれている地域に、核店舗としてイズミヤ西神戸店、そして百の専門店とで構成されている。特に文化施設に膨大な資金を投下し、文化圏を市民と一緒に造るべく、「住んでよかった。来て見てよかった。遊んでよかった。」を実現しており、我が意を得たりと大いに参考になりました。

次に㈱神戸ニュータウン開発センターによるプレンティ（ダイエー、専門店一二三店、総合スポーツ館）を視察した。このプレンティは、神戸市営地下鉄西神中央駅前にあり、近々そごう百貨店も開店、又ホテルも建設予定である。神戸西地域の衛星都心として、位置づけられ、その核店舗としての存在である。特にスポーツ施設、ビデオシアター、プレンティホール等の文化施設も完備されている。噴水、滝などの水による演出や吹き抜け空間を大きく取り入れ、消費者の憩いの場と、イベントに開放していることは、大いに参考になりました。

以上二ケ所を視察し、行政の街づくり計画を基盤として、いずれも二千五百～二千六百台の駐車場を設置し、又、消費者に遊・楽・健・文・食を提供して新しいニーズに応えるべく努力していると感じました。奈良としても今後のJR奈良駅、近鉄奈良駅、近鉄西大寺、学園前、富雄各駅附近の整備についても大いに参考になったと思われました。

（O氏）

助成金の早期実現を

最近めざましい発展をとげ注目されつつある西神ニュータウン地域の二ケ所の大型店舗の研修を六月七日㈭快晴にめぐまれて、小売部会の議員諸氏により実施いたしました。

①カナート西神戸（核店舗イズミヤ西神戸店）店舗面積イズミヤ一三、九七九㎡専門店七、〇〇〇㎡合計二〇、九七九㎡駐車台数一、六〇〇台とイズミヤとしては最大規模の店舗であります。「カナート」の語源はアラビア語で地下水道の意で、この場所が以前池を埋立てて開発されたことも名称につながっていると思われます。第二神明大久保インターの近くに位置し県道大久保、加古川線の四車線の車道に面した大変交通の便の良いところで店舗内は明るく広々とした通路をとり、百貨店並みの陳列方法でスーパーとしては新しいグレードの高い雰囲気であります。

特にコンサート、劇場、ギャラリー、コンベンションホールと各種イベントに多彩に使用、展開されるカナートホールの存在は将来楽しみな大型店舗と感じました。

総投資額約二五〇億円。

当日は他の地域からもたくさんの方々が研修に見えておられました。

次に訪れました②プレンティ（核店舗はダイエー）は西神中央線の終着駅、西神中央駅に立地し店舗面積はダイエー八、〇〇〇㎡専門店一三、一〇〇㎡合計二一、〇〇〇㎡駐車台数二、五〇〇台とこちらも車社会に対しての布石がなされています。

この施設は神戸市が第三セクター方式により㈱神戸ニュータウン開発センターが十年前からの街づくりの中から苦労してようやく生まれたものであります。

ここの特色は専門店が大型店よりはるかに大きい売場面積を持っていることです。これも第三セクター方式なるが故と思われます。店舗内の特色はガラス大屋根の吹抜け大空間で、水路、滝などの水の演出や大型ビジョン、常設ステージの設置などにより憩とイベントの空間となっている。又、吹抜け広場には高さ九ｍのカラクリ時計があり、定時になるとピエロの指揮によりおとぎの国の主人公が登場する子供達にとっても大人にとっても楽しい雰囲気



カナート　西神戸前にて

の場所のあることが大変強味であります。

尚、今秋にはそごうが一七、〇〇〇㎡の店舗をオープンする予定であります。㈱神戸ニュータウン開発センターの言によれば、投資総額約二〇〇億円。この様な大駐車場を持つ商業施設の他にホテル、病院、区民センター、図書館等計画的に街づくりが次々実施されていくとの事です。これらを考えると、奈良市も大店舗規制緩和（五月三十日）により打撃を受ける商店街の活性化のため各地域に立体駐車場の早期着工の青写真を考えていただきたいと思います。県も地元小売業者を対象にした中小商業活性化事業をスタートさせました。小売業者が直面しているこの厳しい局面を打開するため店舗改造、情報化の推進等々、ソフト面に対する助成金の早期実施に着手していただきたいものと考えます。商工会議所の役割は今後、益々重要といわなければなりません。私達小売部会議員はこの研修を機に会員小売業者のためにも益々努力してまいりたいと思います。研修報告をさせて頂きます。

（S氏）

示唆に富んだ視察会

今回、大型店研修視察会に参加の機会に恵まれ、将来の三十万人都市として、近年めざましい変貌を遂げている神戸の西地域にあって、相次いでオープンした二つの話題の大型商業施設を視察研修し、有意義な一日を過ごすことができ、心より関係各皆様方に、御礼申し上げます。

さて、当日の視察会を簡単に振り返ってみることにいたします。

まず、最初に訪問した、カナート西神戸ショッピングセンターは、神戸市の西端で、明石市大久保地区に接し、第二神明道路大久保インターの出口に位置し、県道大久保・稲美・加古川線にも面した場所にあるという、非常にアクセスの良い立地にあり、二、六〇〇台収容という広大な駐車場を持つショッピングセンターです。また、四三、〇〇〇㎡という広い敷地面積を有しているが、この用地は、もと池であったものを神戸西地域開発計画の青写真のもと神戸市とイズミヤが共同開発して、埋め立て、再利用したものだそうです。長期的な地域開発の視点に立って、計画的に設計されたショッピングセンターであるだけに、将来の人口増にも対応できるよう、ゆとりをもった、スケールの大きなものとなっています。行政当局と民間企業が、ガッチリとスクラムを組み、各々がその役割を十分に果して出来上がったものだというのが実感されます。ただこの神戸西地域は一方において競合も激しく、このカナートを含め、三つの大型商業施設があり、他の大規模店舗との差別化が重要課題となります。カナートについては、その点についても、かなりの配慮、工夫のあとがうかがえます。まず、カナートという名称は、アラビア語で砂漠の地下水脈、即ちオアシスを意味する言葉であり、イズミヤの泉にも通じており、建物の両サイドにピラミッド風の三角屋根を配した外観は、さながら砂漠の中のオアシスを連想させ、これがアイデンティティとなって、強い印象を与えています。この思想は、ピア・ガーデンという名のアトリウムコートにも表れており、明石漁港のお膝元ということから、桟橋をモチーフに採り上げ、外観とは逆にフルトンマーケットやフィッシャーマンズワークを連想させる、海洋型の開放的イメージの店舗空間となっており、個性の演出に効果を発揮しています。また、店内に一歩足を踏み入れると、広々とした店舗空間が特徴的で、天井高、メイン通路ともに思いきって高く広くとっており、エコロジーを感じさせるメイン通路中央部の街路樹の植え込み、レストスペースと相俟って、伸び伸びとした快適感を醸し出しています。土・日の混雑時にも、このゆったり設計のため、大型のショッピングカートでのお客様の往来もスムーズにでき、好評との事でした。店づくりとしては、生活関連品や周辺の住宅開発を踏まえた、住関連品が充実した物販と、飲食、文化施設、アミューズメントがうまく複合化され、ショッピングセンターとしての付加価値が効果的に創出されています。店づくりのポリシーが隅々まで浸透し、その中で、全体と、個々の店との調和も考慮されているとの感を受けました。

次に訪れたプレンティは、第三セクター方式による、西神ニュータウンの街づくり事業の一環として、神戸市営地下鉄のターミナル西神中央駅をもつ、ニュータウン中央センターの中核となる商業施設として、オープンしたものです。この中央センターは、神戸西地域の衛星都心として位置づけられており、今後、ホテル、病院、百貨店、住宅・工業団地等々、様々な都市機能の整備が予定されています。この中でプレンティは、敷地面積六万㎡、建物延床面積八七、〇〇〇㎡、二、五〇〇台収容の駐車場を持つ、先程のカナートより、更に大型の商業施設となっています。四つの専門店館、ダイエー館、総合スポーツ館で構成され、ガラスの大屋根、滝と水路、大型ビジョンのあるステージを持つ大アトリュームコート、専門店一番館の高さ九㍍のピエロのからくり時計等、都市生活者のためのエキサイティングな仕掛けが随所に施されています。各館の店づくりは、未だ荒削りで、単なる個店の集積の感があるものの、長期的な視点に立った、官民一体となった計画的な開発の威力を改めて実感する施設であります。

いずれにしても、わが奈良の地域開発、商業開発を進めてゆくに際して、多くの示唆に富んだ視察会であったと思われます。今後、部会の皆様と共に、これを契機に一層コミュニケーションを密にし、研究を進めたいと願っている次第であります。

（T氏）

最後に本研修視察に際し、大変ご尽力頂きました、イズミヤ学園前店の司馬田店長、店舗開発部の中嶋マネジャーはじめ関係各位に心より厚くお礼申し上げます。

商法等の一部改正法律要綱(2)

第二　有限会社法の一部改正

一　設立等

1　社員の員数

社員が一人になったことは有限会社の解散事由とはしないこととして、社員は二人以上でなければならないとの制限はしないものとする（第六十九条関係）。

2　設立費用

設立費用中定款に記載しなくても会社の負担とすることのできるものについては、株式会社の場合と同様とするものとする（第七条関係）。

3　最低資本金

(一)　資本の総額は、三百万円を下ることができないものとする（附則第十八条第一項関係）。

(二)　改正法施行の際現に存在する有限会社で、その資本の総額が三百万円に満たないものについては、改正法の施行後五年間は、なお従前の例（十万円以上）によるものとする（附則第十八条第一項関係）。

(三)　(二)の有限会社についての(二)の期間内における合名会社又は合資会社への組織変更、その期間満了時において資本の総額が三百万円に満たない有限会社のみなし解散並びにみなし解散後三年内における増資及び合名会社又は合資会社への組織変更に関し、株式会社の場合と同様の措置を講ずるものとする（附則第十八条第二項から第五項まで、第十九条関係）。

4　出資一口の金額

出資一口の金額は、五万円を下ることができないものとする（第十条関係）。

5　出資の履行場所

出資の払込みは、取締役が払込みを取り扱うべきものとして定めた銀行又は信託会社においてしなければならないものとする（第十二条関係）。

6　検査役の調査

(一)　定款をもって第七条に掲げる事項を定めたときは、取締役は、これに関する調査をさせるため、検査役の選任を裁判所に請求しなければならないものとする（第十二条ノ二第一項関係）。

(二)　現物出資及び財産引受けに関する検査役の調査の省略の要件並びに検査役の調査がされた場合の定款の変更の手続については、株式会社の発起設立の場合と同様とするものとする（同条第二項、第三項関係）。

7　設立手続の調査

取締役及び監査役による設立手続の調査については、株式会社の発起設立の場合と同様とするものとする（第十二条ノ三関係）。

8　取締役の責任等

(一)　現物出資又は財産の引受けの目的たる財産の会社設立当時における実価が定款に定めた価格に著しく不足するときは、社員のほか、会社成立当時の取締役も、会社に対し、連帯して、その不足額を支払う義務を負うものとする（第十四条第一項関係）。

(二)　現物出資又は財産引受けの目的たる財産が検査役の調査を受けたものであるときは、当該財産の現物出資者及び譲渡人でない社員及び取締役は、その財産について(一)の義務を負わないものとする（同条第二項関係）。

(三)　(一)及び第十五条の取締役の義務は、免除することができないものとする（第十六条関係）。

9　事後設立

第四十条第三項に定める契約（事後設立）をする場合における検査役の調査等については、株式会社において商法第二百四十六条に定める契約をする場合と同様とするものとする（第四十条関係）。

二　持分等

1　持分の譲渡の承認の請求及び持分取得者からの承認の請求

(一)　持分を社員以外の者に譲り渡そうとする者が、所定の方式により、譲渡の相手方の指定を求めないで単に譲渡を承認すべき旨の請求をした場合においても、会社がその請求の日から二週間内に書面をもって譲渡を承認しない旨の通知をしないときは、その譲渡につき社員総会の承認があったものとみなすものとする（第十九条第三項、第四項関係）。

(二)　社員でない者が持分を取得したときは、その者は、会社に対し、取得を承認しないときはその持分の買受人を指定すべきことを請求することができるものとする（同条第六項関係）。

2　資本増加の場合の現物出資に関する検査役の調査

(一)　資本増加の場合において現物出資をする者があるときは、取締役は、これに関する事項を調査させるため、検査役の選任を裁判所に請求しなければならないものとする（第五十二条ノ三第一項本文関係）。

(二)　(一)の現物出資に関する検査役の調査の省略の要件及び検査役の調査がされた場合の現物出資に関する事項の変更の手続については、株式会社の新株発行の場合に現物出資がされるときと同様とするものとする（同条第一項ただし書、第二項関係）。

3　資本増加の場合の取締役の不足額補填責任等

(一)　資本増加の場合の現物出資又は財産引受けの目的たる財産の資本増加当時における実価が総会の決議により定めた価格に著しく不足するときは、その現物出資等に関する議案を総会に提出した取締役は、議案に掲げた財産の価格と実価との差額を限度として、会社に対し、連帯して、その不足額を支払う義務を負うものとする（第五十四条第二項関係）。

(二)　(一)の議案を総会に提出することに同意した取締役は、その議案を提出したものとみなすものとする（同条第三項関係）。

メンズ・ヘア・サロン　こばやし　☎34-4467　●新大宮駅前店（北側）
Cut in HOMME ーオムー　☎26-4378　●一条店（JR踏切東）
（定休日）●毎週月曜日●毎月第3月曜と翌火曜連休いたしております。
TELでの予約も受付致しております。

ルーチェ・RX-7・エチュード・ペルソナ・ファミリア
mazda マツダオート大和

本社	〒630	奈良市三条大宮町212-2	TEL (0742)33-1501㈹
香芝支店	〒639-02	奈良県北葛城郡香芝町大字上中774-1	TEL (07457)7-8981㈹
大宮通り営業所	〒630	奈良市三条大路3丁目1-65	TEL (0742)34-2661㈹
橿原営業所	〒634	橿原市葛本町521-1	TEL (07442)4-3401㈹
西大和営業所	〒636	奈良県生駒郡三郷町三室1丁目12-3	TEL (0745)32-2301㈹
西九条営業所 総合サービスセンター	〒630	奈良市西九条町4丁目1-2	TEL (0742)61-1101㈹

(三)　現物出資の目的たる財産が検査役の調査を受けたものであるときは、当該財産の現物出資者でない社員及び取締役は、その財産について(一)の義務を負わないものとする（同条第四項関係）。

(四)　(一)及び第五十五条第二項の義務は、免除することができないものとする（第五十四条第五項、第五十五条関係）。

三　組織変更

1　株式会社から有限会社への組織変更

(一)　株式会社は、総株主の過半数で発行済株式総数の三分の二以上の多数による株主総会の決議をもって、その組織を変更して有限会社とすることができるものとすることができるとともに、その決議のための手続要件及び組織変更の公告等について、所要の規定を設けるものとする（第六十四条、第六十四条ノ三関係）。

(二)　有限会社への組織変更に反対の株式は、会社に対し、自己の有する株式の買取りの請求をすることができるものとするとともに、その請求に関する手続について、所要の規定を設けるものとする（第六十四条ノ二関係）。

(三)　(二)の買取請求をした会社に自己の株式を売り渡した株主は、組織変更の場合の純資産額補填を負わないものとする（第六十五条関係）。

2　有限会社から株式会社への組織変更

(一)　有限会社は、総社員の半数以上で総社員の議決権の四分の三以上を有する者の同意による社員総会の決議をもって、その組織を変更して株式会社とすることができるものとするとともに、その決議のための手続要件及び組織変更の公告等について、所要の規定を設けるものとする（第六十七条関係）。

(二)　有限会社から株式会社への組織変更について、裁判所の認可を受けることを要しないものとする（第六十七条第三項の削除）。

(三)　株式会社への組織変更に反対の社員は、株式会社から有限会社への組織変更の場合と同様に、会社に対し自己の有する持分の買取りの請求をすることができるものとする（第六十七条第五項関係）。

組織変更の場合の債権者保護手続

商法第百条の規定は、組織変更により資本が減少する場合についてのみ準用するものとする（第六十八条関係）。

四　職務代行者選任等の仮処分

1　仮処分による職務代行者の権限

仮処分によって選任された有限会社の取締役及び清算人の職務代行者の権限及びその権限を超えてした行為についての会社の責任については、株式会社の取締役の職務代行者等と同様とするものとする（第三十二条、第七十五条第二項関係）。

2　職務執行停止等の仮処分の登記

有限会社の取締役、監査役若しくは清算人の職務の執行を停止し、又はその職務代行者を選任する仮処分があった場合には、その登記をしなければならないものとする（第十三条第三項、第七十五条第一項関係）。

第三　社債発行限度暫定措置法の一部改正

社債は、担保付社債、転換社債、新株引受権付社債及び外債に限り、当分の間、商法第二百九十七条の規定による制限を超えて募集することができるものとする。ただし、社債の総額は、最終の貸借対照表により会社に現存する純資産額の二倍を超えてはならないものとする（第一条関係）。

第四　施行期日

この法律は、公布の日から起算して一年を超えない範囲内において政令で定める日から施行するものとする（附則第一条関係）。

経営管理は　記帳から

企業経営において基本となるのは『記帳』という作業。この基本をおろそかにしていたのでは健全な経営管理はできません。

記帳を毎日の習慣にして頂きたいものです。

記帳の仕方がわからないという方は当所中小企業相談所までご遠慮なくお問い合わせください。

TEL㉖六二二二㈹

中小企業大学校研修生募集案内

テーマ　卸売業・時代への挑戦～小売店支援のキメ手～

研修期間　平成二年九月十一日㈫～九月十四日㈮

定員　三〇名

受講料（税込）　二五、〇〇〇円

申込締切日　平成二年八月二八日㈫

※問い合わせ先　中小企業大学校　関西校　TEL（〇七九〇）二二－五九三一

奈良商工会議所中小企業相談所顧問
相談日・木曜日

特許・実用新案・意匠・商標の出願、審判、鑑定、外国出願

蔦田内外国特許事務所

弁理士　蔦田璋子　　弁理士（工学士・法学士）蔦田正人

大阪市中央区瓦町1丁目7番1号 第百生命大阪瓦町ビル（近鉄日本橋より地下鉄「堺筋本町」下車北へ200m東側）
電話　大阪（06）227－5535(代)　ファクシミリ（06）227－5538

21世紀を勝ち抜く為の〝企業力づくり〟をお手伝いする「総合経営コンサルタント」

有限会社 あすか経営コンサルタント

企業診断、労務診断による経営、労務管理の改善指導
採用から退職まであらゆる人に関するコンサルティング
OAシステムの導入から運用までの実務指導

（〒630）奈良市大宮町6－2－10　Tel（0742）35－1259
奈良タカタニビル　3F　Fax（0742）33－4041

総合企画・設計・監理

株式会社 福本設計
代表取締役　福本　毅平

○奈良事務所　TEL 0742(34)2800代
奈良市大宮町6丁目4番地の21　〒630
○大阪事務所　○京都事務所

人事関係書類の取扱いについて

奈良労働基準局

労働基準行政の運営につきましては、平素から格別のご理解とご協力を賜わり厚く御礼申し上げます。

ところで、人事関係書類の取扱いについては、従来から再三にわたりその適正な処理をお願いして来たところでありますがいまなお事業所によっては、就業規則等の「入社時における提出書類又は必要関係書類」の規定で、戸籍謄(抄)本又は住民票(写)の提出を求めることとしているのが見受けられるところでありますが、これらの戸籍を記載した書類には、部落差別の根源となる本籍あるいは生育歴が記載されていることからその取り扱いを誤まれば、実質的には身元調査となり、労働者の基本的人権を侵害することにもなりかねません。

そもそも労働関係は、労使双方が信義則にのっとって維持継続されるものでありますから、さきに述べた関係書類は、労働関係の存続にとって本来必要としないものでありますので、労働者の戸籍を記載した書類等の取扱いについては、左記によることとしておりますので、趣旨を十分ご理解のうえ、これが適正に処理されますようお願い致します。

記

㈠戸籍謄(抄)本および住民票(写)等戸籍に関する書類は、採用選考の過程ならびに採用後（入社後を含む）においても提出または提示を求めないようにして下さい。

なお、冠婚、葬祭等に伴う各種給付金の受給手続等労働者の権利義務のために戸籍を記載した書類が必要な場合には、その必要とする理由が生じた時点で本人にその理由、目的を十分説明のうえ提出を求め確認後はすみやかに返却するようにしてください。

㈡従来、住民票(写)等により確認していた事項については、下記様式（注）による「住民票記載事項証明書」（証明願）により確認するようにしてください。

①労働者の雇い入れ等における住所、氏名、生年月日、扶養親族の有無等の確認および労働者の福利厚生等における各種手当の申請にかかる確認項目については、住民票記載事項証明書により十分確認し得るものでありますので、これにより必要事項の確認を行うようにしてください。

②労働基準法第五七条に定める年少者の年令証明については住民票記載事項証明書により本人の氏名、生年月日が記載されていれば、労働基準法違反として取扱わないこととしているので、この取扱いによってください。

㈢労働基準法第一〇七条および同法施行規則第五三条第一項に定められている「労働者名簿」については、その記入すべき事項のうち「本籍地」欄については、都道府県までの記載でよいこととしているので、現在使用中の書類を点検のうえ、整理、改訂するようにしてください。

㈣前記により、就業規則の一部（特に入社時における提出書類または、必要関係書類等の規定）において変更または改訂を必要とするものについては、これを変更、改訂し、労働基準監督署にその旨を届出てください。

証　明　願

市町村長　殿

平成　年　月　日
願出人住所氏名　㊞

下記のとおり住民台帳に記載があることを証明願います。

住所		世帯主	
氏　名	出生の年月日		世帯主との続柄
	明 大 昭	年　月　日生	

上記提出のとおり相違ないことを証明する。

平成　年　月　日

市町村長 氏名　㊞

「住民票記載事項の証明書」（証明願）記載留意点

1. 住民票記載事項の証明の様式はB5版とし、複写可能用紙（裏面白紙）とすること。
2. 証明依願事項は、必要な事項にとどめ、空欄は斜線で抹消すること。
3. 証明願記載にあたっては、住所、氏名、生年月日等必要事項について、正しく記入すること。

なお、記入事項に誤りがある場合は、訂正が必要となるので、証明願出にあたっては願出人の印鑑を携行するようにしてください。

BEAUTIFUL SCENE
Photo
photo studio W Watanabe
●ブライダル・フォト
●ファッション・ポートレート
●ステージ・フォト
●コマーシャル・フォト
■ファッション・ポートレートは本店ヒル4Fイメージスタジオで撮影。
渡辺写真館
●本店／奈良市鶴福院町26（猿沢池南100m）TEL.(0742)22-3835・26-3344
●支店／近鉄奈良駅前支店（三和銀行ビル2F）TEL.(0742)26-6660

名誉総裁高松宮賞・奈良県知事・奈良市長各賞受賞
民芸菓子
福栄堂
お菓子いとてかし
銘菓 手づくり みそせんべい 本舗
株式会社 横田福栄堂
奈良市二条町1丁目3番17号
TEL 0742(33)0418　FAX 0742(35)0990

ユニホーム
未来（あす）をイメージします
お店のユニホーム　オフィスのユニホーム
工場のユニホーム（1枚より製作します）
株式会社 絵満（えま）
奈良市学園大和町3-122-1
TEL 0742（46）3912
FAX 0742（45）0056

人の使い方

高齢の"最終責任者"の道



官庁というと非能率の標本、しゃくし定規で融通のきかないところの見本のように思われている。こうした評価が全くの見当外れではないことは確かであるが、しかし、これは下級官僚のことで、行政の中枢を支える中上級の官僚は他の国の官僚と比較した場合に極めて優れており、彼らの存在がわが国の今日を築くうえに大きく貢献したと言われている。

なぜわが国の官僚にこうした有能な人材が育ったかというと原因はいろいろ考えられる。

主なものとしては選抜が厳しく、一定レベル以下の者は採用しないこと、高級官僚となる者は若いときから幹部要員として広い視野や指導力を身につけるように教育をされること、学歴などによる差別などはあるにしても、能力主義の人事が行なわれていることなどをあげることができるが、もう一つ忘れてならぬことは、高級官僚でも五十歳半ばで退官させられてしまうことである。

五十歳半ばで高級官僚が辞めさせられるということは、あとに続く有能な者が比較的若くて権力の中枢を占め、しかも高齢者の干渉を受けることなく能力を振るえるようになっている。彼らを制約するものといえば世論だが、これは、多くの国民の利益といったものを優先させるものであればほとんどの場合問題とはならない。

ところが企業といった組織の場合どうであろうか。有能であっても、四十歳台の半ばはもとより五十歳を越えても中枢の権力の座につけないし、つけたとしても、高年齢の先輩からのけん制があって、思うようにはその能力が発揮できないのが普通である。

すなわち、一般の企業では高齢者によって有能な人たちがその能力を十分に生かせない状態になっていることが少なくないのである。

そうかといって、この高齢者の存在は有害無益などと言うつもりはない。高齢者の持つ知識や経験で今日の経営に役立つものは少なからずあるから、これを役立てることは大切なのだが、これを権力を持つ高齢者が強い形で表明すると、経験的に劣る年齢層はあえてこれに逆らうようなことも難しく、結局は能力も生かされないという結果になりやすいのである。

こうしたことから、権力を持つ高年齢の役員などの地位にある人々が自分たちの後継者として育成してきた者たちにその能力を十分に発揮させようと思うなら、基本方針を示すといったことはともかくとして、実務はできるだけ彼らに任せ、彼らから意見や助力を求められた場合は別として、積極的にあれこれ指示することはできる限り避けることである。

経営に対して最終責任を負わねばならぬ者にとっては、これは相当に苦しいことではあるが、企業の将来を考えるなら、こうした苦しみに耐えることも必要であろう。（内田知二）

《大きな安心　大きな信頼　雇用保険に加入しましょう》

雇用保険制度は、労働者が失業した場合に、一定の期間失業給付を図るほか、中高年齢者等の就職を容易にする雇用の安定・改善・能力開発・労働者の福祉の増進等多くの事業を行なっています。

また、事業主に対しては高年齢者（五十五歳以上～六十五歳未満）を安定所の紹介で採用された場合助成金が支給されますし、その他の助成金・奨励金も一定の条件のもとに支給されることになっています。

雇用保険は常用労働者を一人でも雇用している事業所はすべて加入しなければなりません。

未だ未加入の事業所は、この機会にぜひご加入されるようお願い致します。

なお、保険の手続きがわずらわしいとか、手不足のため事務処理に困っている事業主の方は、当所に労働保険事務組合を設けておりますのでご利用ください。お問い合わせは左記まで。

奈良商工会議所
労働保険事務組合
TEL㉖六二二二㈹

詰碁問題

黒先

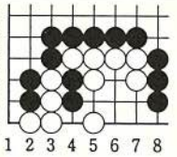

白を殺してください。「ヒント」一手目の急所は見易いでしょう。三手目好手で白をダメヅマリに導きます。（五分で解ければ二、三級）

出題／六段　小西　泰三

（解答は11ページ）

詰将棋問題



出題／六段　田辺　一郎

「ヒント」角のフル活用。（五分で三級）

（解答は11ページ）

NTT
ハウディ・コードレスホン
CX－S10
■コードレス電話機5台まで増設
■コードレスどうしで内線通話
販売価格158，800円（消費税別）
※主電話機1台、コードレス電話機2台
お問い合わせ・お申込みは、お近くのNTT支店・営業所へ
奈良営業所 ☎0742-26-2542　西奈良営業所 ☎0742-44-1842
'90NTTサマーキャンペーン実施中
100 電話100年 人と情報の未来へ

青年部便り

六月例会開催される

研修委員長　芳川友昭

去る六月十二日㈫「おはようございます」の挨拶ではじまった六月例会―参加者小林会長他二十八名―は国際花と緑の博覧会の一日見学会です。心配されたお天気も博覧会日和ともいうべき好天に恵まれ、一行を乗せたバスは一路花博会場へと向かいました。

途中バスの中では、花といえばこの人の右に出る人はいないという、乾剛博副委員長が花博の見所、穴場などの説明をし、一同期待に胸ふくらませ到着を待ちました。車の渋滞もなくスムーズに着きましたが、駐車場から中央ゲートまでは長蛇の列、もうここから博覧会が始まっているのを痛感させられましたが、我々はそんな事にもめげず、会場狭しと動き回りました。同時に行いました、スタンプラリーも皆さん沢山集められたようで、入口で「スタンプ置いてる」と聞いてから入ったり、スタンプの無い所ではコンパニオンのサインをもらってこられた方もおられました。



午後四時には、アサヒビールのレーベンブロイハウスに集合し、乾いた喉を潤しました。おまけに乾安彦副会長とドイツ女性との息の合ったランバダも見せていただき大変盛り上がりました。帰りの車内ではスタンプラリーの当選発表に、一喜一憂していました。最高の二十四個のスタンプを集められた岡崎育史総務委員長に広報委員会より特別賞がおくられました。

親睦も兼ねて開催いたしました花博見学会、暑い中本当に御苦労様でした。自然破壊が深刻な問題になっている今日、我々はもっと自然とのかかわりを大切にし、二十一世紀に向けて潤いのある豊かな社会を造っていかなければならないのでは…。

七月例会予告

日時　七月二十日㈮

テーマ　「イベントの主人公はだれか」

講師　帝塚山短期大学教授　森　一貫先生



友好倶楽部便り

〔月例会開催報告〕

六月十二日㈫　正午より

講師　奈良市中央心配ごと相談所　所長後藤春吉氏をお招きいたし「家庭生活昔と今」と題し、相談事例を中心に有意義な講話を拝聴しました。

○当日の資料の一部を記す

「青春」より（サムエルウルマンの詩）

一、年を重ねただけでは
　　老いない
一、理想を失った時に
　　初めて老いがくる
一、人は信念と共に若く
　　疑惑と共に老いる
一、人は自信と共に若く
　　恐怖と共に老いる
一、希望あるかぎり若く
　　失望と共に老い朽ちる

○講師著書

満州回想・赤軍の人びと・家裁の窓から・心配ごと相談・わたしの悩みごと・歌集（青き大和）

〔今後の行事予定〕

月例会について

○八月・月例会

八月二十八日㈫正午より

○九月・月例会

九月十一日㈫正午より

○十月・月例会

十月九日㈫正午より

観劇会について

○十一月十三日㈫

於　新歌舞伎座

詳細については後日御案内申し上げます。

〔同好会だより〕

◎俳句同好会六月会より

佐川　太門

・花と坊主入り交りたり
　芥子畑
　松尾　柊

・棹を櫓に替え青芦に
　深く入る
　沢井　鹿声

・野の中の道一筋や
　麦の秋

〔会員だより〕

◎新入会員紹介

・㈲はるみちや
　代表取締役　奥本　明弘氏

・㈱和邦
　奈良市帝塚山六―二一七
　原條　幹康氏

◎名義変更

㈱奈良交商事　代表取締役社長
　㈱田中和市郎氏
　㈱向出　博氏

〔メモ〕

友好倶楽部規約より抜粋

第三条

この倶楽部は、地域社会の発展、経済、文化の振興に寄与し、あわせて会員相互の交誼を増進して広く知性と徳操の涵養に資することを目的とする。

友好倶楽部細則より抜粋

第二条

会員が来館した場合はその氏名を備付の署名簿に記入しなければならない。

卦報

・奈良トヨタ自動車㈱
　代表取締役　菊池久武氏
　去る六月六日ご逝去されました。謹んでご冥福をお祈り申し上げます。

事務局　TEL㉒七〇九〇

夜行高速バス「やまと号」
毎日運行


お問合せ・お申込み／高速バス予約センター☎0742(22)5110

岡専印刷・岡専ビルシステム
岡本専商株式会社
〒630 奈良市法蓮仲町1086 ☎0742-22-0940

企業を育て　地域を伸ばす　商工会議所

労働時間短縮のすすめ方②

当面は最低でも月二回型の実現

前号では時短の計画づくりにあたっての段階的な態様を紹介した。

法制はすでに週四〇時間制（完全型週休二日制）を近い将来の目標とすることを、条文をもって明定しており（労基法第三二条）、現在は猶予措置として週四六時間制が許容されているが、これも平成三年四月には四四時間制に短縮されることが予定されている。

週四四時間制を具体的な時間編成で示すと、週一回の休日制なら「月～金曜まで八時間、土曜が四時間」のパターン。また週二回の休日制なら、隔週型週休二日制（四八時間と四〇時間制の混合型）が典型的なパターンである。後者が望ましい選択である。

したがって来年には、どんなに遅れても週休制としては隔週型または月二回型の週休二日制の実現を達成し、年間所定労働時間としては、前号で述べたように、目標の年間一九〇〇時間にできるだけ接近する時間とすることが望まれる。

年間所定労働時間を基準に短縮

次に時間短縮は所定労働時間の短縮にとどまらず、所定外労働時間の短縮および年次有給休暇その他の休暇の増加等を包含するが、なんといっても主軸は、所定労働時間の短縮に置くべきである。

そこで時間短縮の基準を年間の所定労働時間とし、自社の時間数を算定し、確

変形労働時間制で週休3日も

時間の有効活用で生産性向上

人事制度研究所
所長　佐々木　丸

認することから出発する。

現状の時間数を確認したら、目標とする一九〇〇時間までの到達年数を設定する。例えば二一〇〇時間からスタートとする。目標達成まで三年とすると、一年に七〇時間の短縮を要する。一日八時間労働として約九日間の休日増加である。

それが現実にむずかしいとすると、年に五〇時間（約六日強）に軌道修正をし、四年かけることにする。

これらの検討にあたっては、業界（同業他社）の動向、業務態様、労働力の需給関係、その他時間効率化のための生産性対策等を総合的に判断してきめることにする。

休日増加はフレキシブルに

年間の所定労働時間の短縮を基準に進めるが、短縮時間は休日の増加にふりむけることにする。

すなわち一日の所定労働時間は八時間とし（八時間を超えるのはできれば避けたい）、休日を増加するかたちで年間の時間を短縮するのがよい。一日あたりの短縮を行ってもあまりありがた味は感じない。一日の時間を長くしても、休日をふやして使いでのある余暇を持つことができる。

たとえば年間五〇時間の短縮は、六日の休日増加に相当するので、この六日をカレンダーを前にして、業務の都合を勘案して、休日化しやすい日を選定すればよい。

なにも月に一日ずつの休日化を型どおりに行わなくてもよいのであり、漸進的かつフレキシブルに時期、方法等を自由に選択して、やれるところからやればよい。

もちろん接客業種（小売業、飲食業など）であって、一斉休日制が無理な場合は、交替休日制を織りまぜるのも大いに結構である。

また一昨年の労基法改正で大々的に唱道された〝変形労働時間制〟を積極的に活用することもおすすめしたい。これを活用して週休二日制どころか週休三日制、四日制を実現した例も現出している。

生産性対策は三つの視点で

最後に時間短縮に伴って必要とされる生産性対策についてふれておきたい。前号でも述べたように時間短縮は経営体質の改善によって可能となるからであり、それなくしては、人員増加、業務停滞、業績低下を回避することができないと考えるからである。

生産性対策は三つの角度から講じられる。

一つは設備、機器等の近代化、合理化による省力化、能率化である。主としては製造業等だが、非製造業でもOAその他の機器を使用する業種では、これによる恩恵は小さくないはずである。

二番目は業務処理の簡素化、迅速化、時間利用の効率化等である。従業員が協力して、自分の業務とその近辺に属する業務に目を向け、処理の方法等に関して工夫をすることである。

そして最後は労働時間管理の改善である。ムダ時間、アイドルタイム等を徹底的に拾い出して、時間の有効活用を図ることである。

これらの諸方策の実施にあたって労使構成による専門委員会を設置して運営し、全社的な運動に昇華することが望まれる。

（おわり）

経済四団体
同和問題合同研修会

日時　平成二年七月十九日㈭一四時～一五時三〇分

場所　奈良県広域地場産業振興センター　五階大会議室

演題　新ちゃんの人権高座「自分の人生、自分が主役でっせ」

講師　落語家　露の新次氏

受講対象　企業経営者・人事・労務担当者

問い合わせ
奈良県商工会議所連合会
TEL〇七四二(二八)六二二二

ユーザーの心を製品に生かす
明新印刷株式会社
営業本部・工場　〒630 奈良市南京終町3丁目464番地　TEL 0742(63) 0661(代)　FAX 0742(63)0660
本　社　〒630 奈良市橋本町36　TEL 0742(23) 3131(代)　FAX 0742(26)0093
大阪営業所　〒543 大阪市天王寺区上本町6-6-1　TEL 06(771)4501・4696　FAX 06(773) 0492

企業を育て　地域を伸ばす　商工会議所

求職者情報

問い合せ
奈良公共職業安定所
㊱1601
7月10日掲載分

性格	No.	職種	年令	経験	本人の希望 手取賃金（月収）	勤務時間（休日）	勤務地（通・住）	規模	住所	配偶者の有無	学歴・資格
男子	1	商品管理	29	観光サービス10年 配送業務 2年	25万円	8:30～17:30 日・祝	奈良 通		奈良市	無	高卒・普通
男子	2	調理師	25	フランス料理 3年	17万円	不問	奈良 通		奈良市	無	高卒・調理師
男子	3	洋菓子製造	36	洋菓子製造18年	30万円	不問	奈良 通		生駒	有	高卒 普通、洋菓子1級
男子	4	旅行営業	45	営業 20年	25万円	9:00～17:30 日・祝	奈良 通		天理	有	大卒・普通
男子	5	機械設計	57	設計 20年 工場管理 10年	30万円	9:00～17:30 日・祝	天理 通		天理市	有	短大卒・普通
女子	1	服飾デザイナー	25	服飾デザイナー 4年	23万円	9:30～17:30 土・日・祝	奈良市 通		奈良市	無	高卒
女子	2	幼児教育	25	保母 5年	12万円	9:00～17:00 土・日・祝	奈良市 通		奈良市	無	短大卒・保母 幼稚園教諭2級免許
女子	3	着物の着付	53	専門学校 6年	10万円	9:00～16:00 特になし	奈良市 通		奈良市	有	高卒・美容師
女子	4	研究補助	40	大学技術員16年	28万円	9:00～17:00 日・祝	奈良市 通		奈良市	有	大卒
女子	5	保母	57	保母 35年	15万円	9:00～17:00 日・祝	奈良市 通		奈良市	無	短大卒・保母

マルケイ資金融資

――＊小規模事業者の皆さまへ＊――

安心して借りられる“無担保・無保証人”の融資です。

▶最高500万円までご融資します。
（運転資金450万円、設備資金500万円）

▶金利年7.0％です。
国が行っている小規模企業施策のひとつですから、金利は低利です。

▶返済は運転資金3年以内、設備資金5年以内です。

▶お問い合わせ
当所中小企業相談所　TEL 26－6222（代）

新会員

▽ナカムラ機工商会・中村敏之・今市町三六二―三・機械工具販・㊿九五二五
▽松村ビル・松村文彦・花芝町七・テナントビル・㉒二九八一
▽東口表具店・東口豊一・船橋町二〇―三・表具・㉒〇四八四
▽田村整容㈱・田村晃二・芝辻プラス町一四―三・理容・㉖六一二三
▽㈲ヘンミキカク・辺見敏明・富雄元町三―二一―一〇七〇九・店舗企画・㊶〇〇四〇
▽NK開発・酒井文雄・西九条町四―三一・廃棄物処理・㊻三〇三九
▽㈱京ろまん・郡史朗・西登美ケ丘八―一三―一一・呉服販・㊸七三二一
▽新奈良パソコンワープロ教室・小出広義・大宮町六―二―一〇・パソコン教室・㊱二八三九
▽丸吉建設㈱・吉岡弘司・鳥見町三―九・造園土木・㊸九〇七七
▽オスカーオート㈱・萩原利和・神殿町六八八―一・外車販・㊸〇〇五一
▽ユニオンサービス㈱・小林一三・大宮町六―三―三・人材派遣・ビジネススクール・㊱〇一六八
▽美研企画設計㈱奈良支店・岡山禎邑・西大寺栄町二―一二・店舗デザイン企画設計施工・㉝〇二一六
▽㈲ディアンヌ山本・山本薫・西大寺栄町二―一二・全身美容・㉟一二六七

詰碁・詰将棋　解答

詰碁の解答　黒先白死

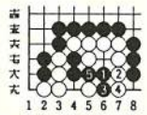

黒1は眼形の急所、白2のとき黒3が好手です。黒5まで白は左右からオス手なしのダメヅマリの死。
黒3で4は、白で生き。また黒3で5へ打つのも白3で生きてます。この形は3の点が急所に当っているのでした。

詰将棋の解答

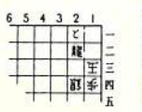

正解手順
▲2一角　△2三玉　▲2四金　△同　銀　▲3二飛成　△1三玉　▲1二馬　△同玉　▲2一歩成　△1三玉　▲2二龍まで11手詰め。

解説　初手▲2一角は俗手だが、この一手、△2三玉の時▲2四金捨てで玉の上部脱出を防ぎ▲3二飛車成る△1三玉と逃げた時▲1二角成り捨てで角の二段活用。以下△同玉に▲2一歩成りから▲2二龍で詰め。

ユーザ協会の事業活動

◎電気通信サービスの向上と発展にユーザの意志を反映させます。
◎経営に役立つ最新の電気通信情報をわかりやすく解説してお届けします。
◎さまざまな電気通信サービスを企業活動に生かすためシンポジウム、セミナー活動を行います。
◎その他、ユーザ協会が企画する行事に参加できます。

◎入会についてのお問い合わせは

財団法人 日本電信電話ユーザ協会
奈良地区電信電話ユーザ協会
奈良地区電信電話ユーザ協会
事務局　奈良市登大路町36－2
奈良商工会議所内　26－6222

旅のお申し込みは ACE JTB LOOK JTB
JTB 奈良支店
〒630 奈良市西御門町28（近鉄奈良駅タクシーのりば前）
TEL 0742-23-2525

花の万博を見学

先月十二日㈫、当所婦人会では、六、八月合同例会として、斎藤会長ら二十二名が参加し、大阪鶴見緑地で行われている花の万博を見学した。
午前中は、全体行動で「咲くやこの花館」等を見学。午後からは、自由行動をとり、全員初夏の一日を満喫された。

高校生の税の作文募集要領

○応募資格
高校生であればどなたでも可
○テーマ
内容が税に関するもの
（例）―「税のゆくえ」
―「税を考える」
―「我が家と税金」
○応募数と字数
一人一編、三千字以内
○応募方法
作文の末尾に①学校名、②学年、③氏名、④性別を記入の上、最寄りの税務署（総務課）へ
○締切り
平成二年九月五日（水）
○表彰
・国税庁長官賞二十編（全国）
・大阪国税局長賞十五編程度
・納税協会連合会会長賞五編
・税務署長賞各署数編
このほか二府四県の租税教育推進連絡協議会より、それぞれ、賞状と記念品また、応募者全員に参加賞を贈呈
◎問い合わせ
奈良税務署総務課
TEL㉖一二〇一㈹

蠟梅句会六月例会（婦人会）

母の日や心のこもる嫁三人　近東　静子
蒼茫と滝壺暮るる杉木立　斎藤　敏子
池へだて仏顔仰ぐ花菖蒲　並川　寿子
燕の子暗きに揃ふ口五つ　東口　秀子
若楓谷のせゝらぎ霞ひけり　山口マサエ
病む人を訪ふやテレビの五月場所　山本マス子
初夏の旅喜の寿の姉にあやかりて　横田万里子
名に高き五葉の松の若緑　垣内　千代
新築の祝の席に桜漬　黒川　和子
葉より葉へ蝸牛いま曲芸師　大島　民郎

新幹線エコノミー切符販売について

当所では、会員サービスとして、東京～大阪間のエコノミー切符を取扱っております。ご利用ください。
※詳細については、当所総務課までお問い合わせ下さい。
☎（二六）六二二二㈹

料金		一般	エコノミー
	普通	12,970	11,840
	グリン	17,520	14,310

奈良商工会議所特定退職金共済制度
―福利厚生は、まず『退職金制度』の確立から―
協栄生命
• 奈良支社　〒630 奈良市高天市東町7　TEL 0742 (23) 5341 (代)
• 中央支部 0742 (26) 7369
• 大宮支部 0742 (34) 6617

総合企画・設計・監理
株式会社 桝谷設計
代表取締役会長　桝谷博行
取締役社長　五十嵐要朔
本社及び奈良事務所　奈良市大宮町1丁目6番21号　TEL 奈良 (0742) 34－1461(代)
京都事務所　京都市中京区御池通御幸町亀屋町京都府旅館会館　TEL 京都 (075) 221－1632(代)

ワードプロセッサの教育は！
オアシススクール
〒630 奈良市大宮町6丁目4-16　新大宮森田ビル3F
☎ 0742 (35) 1700㈹
★案内状・各種書類作成致します。
オアシス入力センター　FAX (35)1706

事業所の福利厚生は商工会議所の共済制度で
●生命共済―従業員福利制度のために
●終身保障プラン―生涯保障でゆとりの人生を
●個人年金―豊かな老後をお約束する
（平成2年新制度）
日本団体生命　奈良営業所
奈良市三条大路1-1-87 市役所前三和ビル
TEL 0742 (33) 3255

ASUKA TECHNICAL PROCESS CO., LTD.
企画・デザイン・版下・製版
確実な情報処理は、より正確なフィニッシュと製版技術によって生まれます。
飛鳥製版では最高の技術で情報処理活動に奉仕しています。
常に一歩先を見つめ
よりよい製品を目指しています。
●より正確な情報処理を追求する　飛鳥製版株式会社
奈良市北之庄西町1丁目6-16 〒630
PHONE:0742-61-1766㈹
FAX:0742-61-8492