第268号

奈良会議所ニュース

発行所：奈良市登大路町36番地2　　奈良商工会議所　編集責任者：紺家　稔　印刷所　明新印刷㈱　1部50円
（購読料は会費に含む）

金融推せん状況

（12月分）

マル経　六件　四五〇万円

マル税　二、二〇〇万円



謹んで新春の御祝詞を申し上げます

旧年中は商工会議所事業運営に格別のご高配を賜わり厚くお礼申し上げます
本年も倍旧のご指導ご協力を賜わりますようお願い申し上げます
平成三年　元旦

奈良商工会議所

会頭　小林茂市
副会頭　近東弘七
副会頭　阪本栄一
副会頭　岡本龍兒
専務理事　箸尾達
理事　紺家稔
役職員一同

1
1991

目　次

年頭のご挨拶
奈良商工会議所
会頭　小林茂市……2
新年あいさつ
日本商工会議所
会頭　石川六郎……3
新年のごあいさつ
奈良県知事　上田繁潔……4
新年のごあいさつ
奈良市長　西田栄三……5
誌上名刺交換……6
相談所いんふぉめ～しょん…10
第163回常議員会開く……11
人の使い方……11
新春対談……12
中小企業の
情報ネットワーク戦略(2)…14

岡専印刷・岡専ビルシステム
岡本専商株式会社
〒630 奈良市法蓮仲町1086 ☎0742-22-0940

ルーチェ・カペラ・ファミリア・タイタン・ボンゴ
マツダオート奈良
■本社　奈良市神殿町7－3　☎(0742)62-1231
レジャーにビジネスに
マツダレンタカー
■奈良営業所 ☎62-1238　■ＪＲ奈良駅前営業所 ☎23-6700
■近鉄新大宮駅前営業所 ☎36-1250

C&C Computers and Communications
新発売　NEC
NECパーソナルファクシミリ〈スピークス3〉
気もちは声だけじゃ伝わらない。
だからスピークス。
speax3
標準価格167,000円(税別)〈取付調整費別途〉15,000円(税別)
日本電気株式会社 奈良支店 〒630 奈良市高天町22-2(安田生命ビル) ☎(0742)26-1622
〈販売店〉奈良テクフロ㈱ ☎(0742)62-1771　近畿オーエーシステム㈱ ☎(0742)26-1695
この広告に掲載の商品及び取付調整費、オプション等について消費税は含まれておりません。ご購入の際、消費税が付加されますのでご承知おき願います

営業種目
火災・自動車・傷害・賠責保険
ガン・痴呆介護・医療保険
第二電電特約店(長距離電話サービス)
関西テレメッセージ特約店(ポケットベル)
ゴルフ会員権売買斡旋
南都商事株式会社
〒630 奈良市登大路町36－2　奈良商工会議所4F
TEL 0742 (26) 6203　FAX 0742 (27) 1267
（南都銀行グループ）


あなたの街の家具専門店
暮しに奉仕 森本家具
モリモト家具
●西大寺本店　奈良市二条町1－1－9　☎0742(33)7671(代)
●生駒店　生駒市谷田町1250　☎07437(4)2181(代)
●郡山店　郡山市丹後庄町角垣内　☎07435(6)2731(代)
●橿原店　橿原市四条町660－1　☎07442(2)4545(代)


古き都のおもてなし
奈良ロイヤルホテル
〒630 奈良市法華寺町254 TEL.0742-34-1131
ご予約・お問い合わせ 0742・34・1131
奈良はいま世界へ、未来へ、ホスピタリティーの新時代。
日本を代表する国際観光都市であり、21世紀のモデル都市"関西文化学術研究都市構想"の中にある奈良。「奈良ロイヤルホテル」は、新しい時代に向って動き始めた古都奈良で、世界の人々をお迎えするにふさわしい、国際感覚と格調をもったホテルです。
●インターナショナルグレードの和・洋120の客室
●あらゆる集いに対応する、大・小11室の式典会場（最大2000名収容）
●総合結婚式場（神前・仏前式場、写真室、着付室、控室完備）
●味とくつろぎのレストラン&バーラウンジ/ロビーラウンジ・会員制バーラウンジ・イタリアンレストラン・日本料理
●ヘルシー&スポーツ　奈良ロイヤルスポーツクラブ/天然温泉プール・レディース&メンズサウナ・アスレチックジム等
●300台収容の大駐車場

まごころこめて家づくり街づくり
土地建物分譲・仲介・賃貸
三和住宅株式会社
本社　〒631　奈良市西大寺町東町2丁目1番63号（近鉄西大寺北口前）　TEL0742 (36) 3030
大阪支店　〒543　大阪市天王寺区東高津町12番16号（上六ビル1階）　TEL 06 (761) 5550
高の原支店　〒631　奈良市右京1丁目4－1（サンタウン総合展示場内）　TEL0742 (71) 7000
新大宮支店　〒630　奈良市大宮町6丁目2の2（サンワ新大宮ビル1階）　TEL0742 (35) 2525

新年あいさつ



日本商工会議所
会頭 石川六郎

平成三年の新春を迎え、謹んでお慶び申しあげます。

年頭に当たり、日々ご活躍の会員の皆様のご健勝とご繁栄を心からお祈り申しあげます。

さて、統一ドイツの誕生に象徴されるように、東西対立の時代から、対話と協調の時代へと世界は大きな変革期にあり、政治・経済などの分野で新しい世界秩序の構築が進められております。しかし、緊迫続く中東情勢は、こうした新秩序づくりの先行きに大きな不安を与えており、一刻も早い平和的な解決を望むものであります。

世界経済の発展に伴い、各国経済の相互依存関係はますます緊密化しておりますが、なかでも日米関係は最も重要であり、単なる二国間の関係にとどまらず、グローバル・パートナーとして世界の諸問題に取り組むことが期待されております。日本商工会議所では、昨年十一月に訪米経済ミッションを派遣し、日米の当面する諸問題と国際社会において果たすべき役割について米国政財界の要路の方々と率直な意見交換を行い、大いに相互理解を深めることができました。このような二国間交流および多国間交流の場を通じて、今後とも民間経済外交を積極的に展開してまいる所存であります。

ところで、昨年のわが国経済は、戦後最大の「いざなぎ景気」に迫る勢いで好調を続けてまいりましたが、民間設備投資の伸び率鈍化と米国経済の停滞などにより、今や景気は微妙な段階にさしかかっております。しかし、わが国が、世界との協調を図りつつ、真に豊かな国民生活を実現していくためには、本年も引き続き安定成長を維持していかなければなりません。

改めて申すまでもなく、中小企業は、わが国経済の活力の源泉でありますが、今日、人材確保のための労働諸条件の整備改善、後継者対策と円滑な事業承継、技術革新への対応などさまざまな課題に直面しております。とりわけ中小小売商業者を取り巻く環境は厳しく、大規模小売店舗法の運用適正化に続く同法の改正は、地域商業に多大な影響を及ぼすことが憂慮されます。こうした中小小売商業の活性化を図るには、商業者の自助努力とともに、国・地方自治体による早急かつ思い切った予算・立法措置が望まれます。

商工会議所といたしましても、変革期にある中小企業の長期的発展のため、あらゆる面から支援をしてまいりたいと思います。

また、一極集中を排して多極分散型国土の形成を図ることが緊急課題となっておりますが、そのためには、地域の特色を生かした魅力ある地域づくりが必要であります。二十一世紀の本格的な高齢化社会の到来を目前にして、投資余力のある今日のような時にこそ社会資本を充実しておくことが肝要であり、特に地方における産業・交通・生活の基盤整備の推進は、地域づくりの欠かせない要件であります。

さらに、こうした社会資本の整備を効率的に推進するうえで、計画的な土地利用と地価の安定が不可欠であります。それには、税制だけに依存することなく、金融・財政・法制度など各般にわたる総合的な土地対策を推進すべきであり、土地保有に対して一律課税をするような新税については、問題点も多く賛成しかねるところであります。

世界は今、急速に変化しつつボーダーレス時代を迎え、企業活動・経済活動においては、常にグローバルな視点が求められております。さらに、わが国は、現在の「経済大国」にとどまることなく、豊かでゆとりのある「生活文化大国」を志向すべき時期にきております。こうした内外にわたる変革の時代の中で、地域総合経済団体としての全国ネットワークを有する商工会議所の役割はきわめて重要であり、二十一世紀へ向けての先導役を務めていくことが期待されております。

以上、所懐の一端を申し述べましたが、商工会議所活動に対して関係各位の一層のご支援・ご協力をお願いいたしまして私のごあいさつといたします。

総合企画・設計・監理
株式会社 桝谷設計
代表取締役会長 桝谷博行
取締役社長 五十嵐要朝
本社 奈良市西ノ京町101番地の1
TEL（0742）34－1461（代）
学研都市事務所 京都府相楽郡木津町相楽神後原57－1 ブルグ蔵内2号
TEL（07747）2－6863

ワードプロセッサの教育は！
オアシススクール
〒630 奈良市大宮町6丁目4-16 新大宮森田ビル3F
☎ 0742（35）1700（代）
★案内状・各種書類作成致します。
オアシス入力センター FAX（35）1706

年頭のご挨拶



奈良商工会議所
会頭 小林茂市

平成三年の新春をお元気でお迎えになられ心よりお慶びを申し上げます。

さて、昨年は、国内外ともに変化の激しい年でありました。

まず、国際的には、世界経済の順調に推移する中で、東欧諸国の民主化、東西両ドイツの統一、南北朝鮮の対話の進行等東西冷戦後の新たなうねりは、世界平和の到来を象徴するものと歓迎されておりましたが、突然のイラクのクウェート侵攻により、一転して世界秩序の構築と世界の経済先行きに大きな衝撃を与え、後半は戦争の危機をはらみながら中東情勢を中心に世界が動く展開の中で推移いたしました。一方経済的には依然として、極めて厳しい情勢の中で日米構造協議問題、あるいはガット・ウルグァイランド交渉等で経済大国日本に対する諸外国の風当りは一層厳しさを加えており、その明確な対応がせまられております。

国内的には、まず今上陛下のご即位の礼が恙がなくとり行われ、日本国の確固たる地位を世界に示されましたほか、二月の総選挙では、自民党が圧勝する等安定にむけての力強さが示されました。また経済的には依然として内需を中心に順調に景気拡大を続けており〝いざなぎ景気〟をこえる勢いにありましたが、しかし反面国際情勢の緊迫化がそのまま国内の政治経済その他の情勢に敏感に反応して参りました。

一方技術革新の進展、消費者ニーズの多様化等諸環境がめまぐるしく変化している中にあって、労働力の不足、高齢化が深刻な課題として提起されている現状で商工業とくに中小企業にとって大変厳しい状況にあります。

当商工会議所といたしましては、そうした大きなうねりの中でその変化に対応するため、昨年は機能面・活動面で整備をはかりました。まず機能面では、一つは従来から実質的には会議所事業推進の一翼をになって参りました青年部と婦人会の位置付を定款上明確化し青年部・婦人会の事業活動の一層の活性化を図ることといたしました。また、二つにはかねてより会員の多くからご要望のありました会員の相談業務にスムーズに有効に対応出来るよう約二倍の広さに拡張し、会員が利用し易い雰囲気をつくり、各種の情報をつまった次第であります。

次に活動面では、一つは二十一世紀にむけ奈良県が当面する最大の課題とする「リニア中央エクスプレスの早期建設と奈良駅設置」につきまして、経済界としても真剣にとりあげ総力をあげて積極的に推進していくべきだとの各団体の総意により昨年九月十四日「リニア中央エクスプレス早期建設促進奈良県経済団体協議会」を結成し、その中核となり、県民の関心を高めると共に、予定ルート沿線関係府県諸団体と相提携し早期実現にむけて共同歩調をとることといたしました。

また二つは、高年齢化社会が進む中で高年齢者の雇用環境整備を推進するために、昨年度より国が実施しております「高年齢者雇用開発事業」における奈良県下の重点団体に当会議所が指定され、県より受託、新規事業として活動を開始することになりました。

その三つは、西部地域商店街に対する商業診断の実施であります。

一昨年東部地域において実施をし好評を得ました商店街や商店に対する商業総合診断を昨年は西部地域において実施し地域の商業活性化に資したと考えております。

九十年代は正に新秩序形成の時代であります。関西におきましては関西国際空港や関西文化学術研究都市等国家的プロジェクトがいよいよ本格的に活動し具体化する大事な時期をむかえました。

奈良県・奈良市にとりましてもそれに関連する事業の整備が当面の課題であります。昨年の十一月本県内に設置される奈良先端科学技術大学院大学（仮称）の起工式が行われ、いよいよ活動を始めましたし、奈良市におきましても先般新しい基本計画を発表し、かねてから懸案のJR奈良駅前の整備、世界建築博の推進等二十一世紀にむけて大きく飛躍発展させるための諸施策を積極的に企画し進めておられます。とくに、商業活性化の目玉となる、奈良マーチャント・シードセンターはいよいよ本年五月から活動を開始することになります。

当会議所といたしましては、当面最大の課題である「リニア中央エクスプレスの早期実現と奈良駅の設置」及びヘリポートの設置をふくむ周辺の交通体系の整備促進にむけ、県・市と相たずさえて強力に推進して参りたいと考えております。

なお、大型店との共存共栄等地域振興策については、更に努力を重ねなければなりませんし、また、小規模事業者等中小企業の金融・経営相談、指導事業等に着実に巾広く対応していきたいと存じます。

私は、この際商工会議所本来の使命に徹し、地域社会の発展、商工業の振興に資するため平成三年の目標を

一、国際文化観光都市奈良の活力ある経済社会の実現

一、奈良らしさをより発展させるコンベンション都市の形成

一、著しい環境変化を先取りする中小企業の振興

一、新たな時代に対応する地域商業の活性化

一、会議所機能の強化と財政基盤の充実

と定め、常に「親しまれ、前進する開かれた会議所」を目指し精力的に取り組んで参りたいと存じます。

何卒倍旧のご指導ご協力を賜わりますよう、お願い申し上げます。

終りに皆様方のご健勝とご繁栄を心よりお祈りして年頭のご挨拶とさせていただきます。



春・夏・秋・冬/とびっきりの大山
大自然の中、豪快なゴルフ・テニス・乗馬・スキーなどをお楽しみ下さい。（大山ゴルフパックあり）
スポーツ&グルメ
だいせん 大山グランドホテル
〒689-42 鳥取県日野郡溝口町桝水高原
☎（0859）52－2131 0120－410550

新年のごあいさつ



奈良県知事
上田繁潔

平成三年（一九九一年）の新春を迎え、謹んで新年のごあいさつを申し上げます。

奈良商工会議所におかれては、平素から県政の推進にご理解、ご協力を賜るとともに、本県産業の振興発展のため、ご尽力いただき、深く感謝を申し上げます。

さて、旧年を顧みますと、冷戦が終わりを告げ、東西の融和やドイツの統合あるいはソ連の民主化など世界情勢が激動する中で、国際理解と協調が強く求められており、また国内においては、内需を中心に戦後二番目の大型景気いわゆる「平成景気」が継続してきました。しかし、八月のイラクのクウェート侵攻に端を発する中東情勢の緊迫化やそれに伴う原油価格の上昇さらには、数度にわたる金利の引き上げや土地問題、株価安など先行き不透明で予断を許さない状況にあります。

このような中で、従来から続く情報化の進展や技術革新あるいは経済のボーダーレス化、深刻化する人手不足さらには大店法の規制緩和など地域中小企業にとっては、非常に厳しく、大きな構造転換期に直面しており、これらの環境変化に的確、迅速に対応する必要に迫られています。

貴商工会議所におかれては、地域商工業者を先導して活性化を推進する役割を担いつつ、地域に開かれた総合経済団体として、中小企業経営相談など経営改善普及事業はもとより商店街活性化事業、観光振興事業やコンベンションビューローの運営、異業種交流・連携事業のほかユニークな朝市など多岐多方面にわたり諸事業を積極的に取り組んでおられます。とりわけ、リニア中央新幹線の建設促進については、県内経済団体を挙げて、積極的に推進され、私もこの実現に鋭意努力しているところであり、非常に、力強く大いに期待をしています。

私が知事に就任以来十年が経過しましたが、かねてより「経済産業の繁栄」こそ奈良県発展の基本と考え、また十年間の県政の成果の上に立って将来を見通し、私たちの奈良県を、明るく、豊かで内外に開く文化あふれる地域にいたしたいと考えています。

そのため、将来の発展基盤となる「関西文化学術研究都市」や「テクノパーク・なら」あるいは（仮称）「奈良県工業技術センター」の建設推進、幹線道路網の整備などとともに先程申し上げたリニア中央新幹線の建設促進その他各種社会基盤の整備など各般にわたる施策を推進してまいる所存であります。さらに、県経済の原動力であります中小企業振興を最重要課題と位置づけ、地域商工業者の自助努力を支援するため、小規模企業対策をはじめ商店街対策、地場産業振興対策、金融や労働対策などを一層推進していきたいと考えます。中でも、大店法の見直し問題が地域中小商業者に及ぼす影響や町づくりの観点からみた商店街の重要性等に鑑み、商店街等に対しハード、ソフトの両面から支援強化を図る所存であります。

二十一世紀まで十年を切った今日、新世紀に向かって奈良県が大いに飛躍を遂げ、活力あふれる県となりますよう傾注努力してまいります。

どうか貴商工会議所におかれては、地域に根ざした指導機関として、また街おこしの推進拠点として一層ご尽力いただき、県勢の発展に貢献されますよう切望いたします。

おわりに、商工会議所の今後一層のご活躍と会頭をはじめ役員及び会員の皆様のご多幸、ご健勝を祈念して、新年のごあいさつといたします。

メンズ・ヘア・サロン　こばやし　☎34-4467　●新大宮駅前店（北側）
Cut in HOMME ーオムー　☎26-4378　●一条店（JR踏切東）
（定休日）●毎週月曜日●毎月第3月曜と翌火曜連休いたしております。
TELでの予約も受付致しております。

ルーチェ・RX-7・エチュード・ベルソナ・ファミリア
mazda マツダオート大和
本社　〒630　奈良市三条大宮町212-2　TEL (0742)33-1501㈹
香芝支店　〒639-02　奈良県北葛城郡香芝町大字上中774-1　TEL (07457)7-8981㈹
大宮通り営業所　〒630　奈良市三条大路3丁目1-65　TEL (0742)34-2661㈹
橿原営業所　〒634　橿原市葛本町521-1　TEL (07442)4-3401㈹
西大和営業所　〒636　奈良県生駒郡三郷町三室1丁目12-3　TEL (0745)32-2301㈹
西九条営業所　〒630　奈良市西九条町4丁目1-2　TEL (0742)61-1101㈹
総合サービスセンター

新年のごあいさつ



奈良市長
西田栄三

謹んで新春のお慶びを申し上げます。

商工会議所会員の皆様には、日頃から市政に対する暖かいご理解と絶大なご協力を賜り、厚く御礼申し上げます。

本市では、昨年末におきまして、平成十二年を目標に「歴史と自然と生活文化が織りなす、創造と交流の世界都市―奈良」とした未来の都市像の指針というべき「奈良市基本構想」を策定し、ここに新しい年を迎え、本市の更なる飛躍を期して清新の気がみなぎるのを覚えます。

奈良市は、いま、国家的大事業である関西文化学術研究都市や関西国際空港の建設などにより、将来は国内のみならず世界各地から多くの人々が訪れ、多彩な交流が予想されるなかで、国際化時代にふさわしい都市づくりを進めることが奈良市の果たすべき使命だと考えます。

本年は、基本構想を実現するための基本計画に基づき、市民の皆さんの参加・協力を得て効率的・効果的に事業を進めてまいりたいと考えております。

まずJR奈良駅周辺に複合的で高度な都市機能の集積を図り、うるおいのある都市環境を整えるとともに、奈良町周辺については、さらに町並みの保存・整備に努め、その整備なった町そのものを会場として、平成十年に開催する世界建築博覧会やそれに向けてのトリエンナーレ（注・三年に一回開かれるイベント）の準備を進めるほか、駅前整備・公共下水道の整備を進め都市基盤の充実に努めてまいります。

さらに商業者の皆様には、これからの新しい時代のまちづくりの視点にたって、商業の近代化の推進と消費者が生活者として、新しい自分を育てるための環境の場として、今春「ナラ・マーチャント・シード・センター」を設置し「情報・人材そして交流」をテーマに事業を進めてまいりたいと考えております。

また、この奈良のもつ自然環境や景観を積極的に守り育てるとともに、公共施設に文化性をもたせたり、街角に彫刻を配置するなど「文化都市」として、そしてシルクロード博で培われた国際的な交流の輪をより一層広げ「国際交流都市」として、さらに住民相互の心のふれあう「福祉都市」としての奈良を実現してまいりたいと考えております。

終りに、奈良商工会議所の発展と、会員皆様のご健勝とご多幸をお祈り申し上げまして新年のごあいさつといたします。

BEAUTIFUL SCENE
Photo
photo studio W Watanabe
●ブライダル・フォト
●ファッション・ポートレート
●ステージ・フォト
●コマーシャル・フォト
■ファッション・ポートレートは本店ヒル4Fイメージスタジオで撮影。
渡辺写真館
●本店/奈良市鶴福院町26（猿沢池南100m）TEL.(0742)22-3835・26-3344
●支店/近鉄奈良駅前支店（三和銀行ヒル2F）TEL.(0742)26-6660

新年おめでとうございます

平成3年元旦

（順不同・敬称略）

明新印刷株式会社
代表取締役会長　乾　太郎
〒630 奈良市橋本町三一六
電話(0742)二三一―三一三一
FAX(0742)二六―〇〇九三

株式会社 ひのり商店
取締役社長　河合庄治
〒630 奈良市今小路町六八
電話(0742)二六―五七五七
FAX(0742)二二―五三一八

共同精版印刷株式会社
取締役会長　近東弘七
〒630 奈良市三条大路二―二一―六
電話(0742)三三一―一二二一
FAX(0742)三三一―七〇三五

野村證券株式会社奈良支店
支店長　徳丸信正
〒630 奈良市林小路町四五
電話(0742)二二―〇三五一
FAX(0742)二二―九六〇五

植田蚊帳株式会社
代表取締役　植田誠二
〒630 奈良市南肘塚町一一一
電話(0742)二六―五一五一
FAX(0742)二六―七〇七〇

三和住宅株式会社
代表取締役会長　小林茂市
〒631 奈良市西大寺東町二―一―六三
電話(0742)三六―三〇三〇
FAX(0742)三三―〇五六五

株式会社 ふる里
代表取締役　斎藤俊治
〒630 奈良市東向中町一〇
電話(0742)二二―二八二八
FAX(0742)二三―八二八二

梁山泊
代表　西村義照
〒630 奈良市西城戸町一三
電話(0742)二六―二五二三
FAX(0742)二七―〇三四〇

株式会社 葛勝堂
代表取締役社長　上村英文
〒630 奈良市東向中町二四―一
（近鉄奈良駅前ひがしむき）
電話(0742)二二―二五〇二
FAX(0742)二三―一六八七

小山株式会社
代表取締役会長　小山良藏
〒630 奈良市西木辻町八八
電話(0742)二二―四三二一
FAX(0742)二二―四三四〇

株式会社 セイコー堂
代表取締役　住井恒男
〒631 奈良市学園北一―一〇―一
電話(0742)四五―〇六六二
FAX(0742)四八―七七〇〇

株式会社 奈良パークホテル
取締役社長　箸尾達哉
〒631 奈良市宝来四―一八―一
電話(0742)四四―五二五五
FAX(0742)四五―五二五五

新年おめでとうございます

平成3年元旦

（順不同・敬称略）

福井水道工業株式会社
代表取締役　福井清高
〒630 奈良市法蓮西町一五二―一
電話(0742)三三―六八一一
FAX(0742)三四―七七一〇

(株) 奈良交易
代表取締役　矢川敏雄
〒630 奈良市高天町三〇藤田ビル一F
電話(0742)二六―五五六六
FAX(0742)二四―二四二〇

株式会社 呉竹精昇堂
代表取締役社長　綿谷安弘
〒630 奈良市大宮町三―一一―三〇
電話(0742)三三―三八八一(代)
FAX(0742)三三―三九三一

岡本友芳軒
〒630 奈良市もちいどの通光明院町一一
電話(0742)二二―二四七九

株式会社 アサヒ倉庫
取締役社長　福本正俊
〒639-11 大和郡山市横田町六五八
電話(0743)五七―〇〇一(代)
FAX(0743)七―五一一一

吉川木材株式会社
代表取締役　吉川喜博
〒630 奈良市大森町六八―二
電話(0742)六一―二七一一
FAX(0742)六一―七五一六

奈良信用金庫
理事南支店長　渡辺茂則
〒630 奈良市西木辻町一四六
電話(0742)二六―八一一一
FAX(0742)二七―〇三八九

株式会社 奈良そごう
代表取締役　釜本禎二
〒630 奈良市二条大路南一―三―一
電話(0742)三六―二一一一
FAX(0742)三六―三八七三

奈良キャブレター工業
代表者　堀賢治
〒630 奈良市北之庄町六四―二
電話(0742)六二―四三三九
FAX(0742)六一―三〇〇〇

奈良三菱自動車販売株式会社
代表取締役社長　吉田壽一
〒630 奈良市南京終町三―一五四二―一
電話(0742)六一―五一一五
FAX(0742)六一―五一一九

株式会社 奈良ホテル
代表取締役社長　阿部常彦
〒630 奈良市高畑町一〇九六
電話(0742)二六―三三〇〇
FAX(0742)二三―五二五二

テイチク株式会社
取締役会長　南口重治
〒630 奈良市南肘塚町一四八
電話(0742)二六―一一一一
FAX(0742)二六―一一一九

新年おめでとうございます

平成3年元旦

（順不同・敬称略）

大川邁税理士事務所
所長 大川邁
〒630 奈良市芝辻町八五－一〇
奈良県自由民主会館二F
電話（〇七四二）二三－二八九八
FAX（〇七四二）二七－四九七五

株式会社 桝谷設計
代表取締役 桝谷博行
〒630 奈良市西ノ京町一〇一－一
電話（〇七四二）三四－一四六一
FAX（〇七四二）三四－二一一二

株式会社 萩原酒店
代表取締役 萩原正弘
〒630 奈良市北京終町二一八
電話（〇七四二）二六－二三三三
FAX（〇七四二）二六－二三三四

奈良トヨタ自動車株式会社
取締役副社長 菊池攻
〒636-03 磯城郡田原本町唐古二九六
電話（〇七四四）二－八〇〇一
FAX（〇七四四）三－六〇八六

積水化学工業株式会社奈良工場
工場長 島本英憲
〒630 奈良市三条大路四－一－一
電話（〇七四二）三三－一一六一

コテラ上川株式会社
代表取締役 上川雅庸
〒630 奈良市池田町七六－八
奈良県総合卸商業団地内
電話（〇七四二）六二－〇四〇七
FAX（〇七四二）六二－〇四一〇

㈱三和建設株式会社
代表取締役社長 小林直正
〒631 奈良市西大寺東町二－一－一六三
電話（〇七四二）三六－一一三八
FAX（〇七四二）三三－九四九六

株式会社 浅川組
代表取締役 中林直義
〒630 奈良市法華寺町二－四
電話（〇七四二）三四－一一六〇
FAX（〇七四二）三四－三三三〇

キンツル寝具吉田株式会社
代表取締役会長 吉田淳一
〒630 奈良市南魚屋町二一四
電話（〇七四二三）六－二六〇一
FAX（〇七四二三）九－一二六五

株式会社 あかしや
社長 水谷悦郎
〒630 奈良市四条町
電話（〇七四二）三三－六一八一
FAX（〇七四二）三三－〇〇一六

奈良近鉄タクシー株式会社
取締役社長 桝井寛光
〒630 奈良市紀寺町四一四－一
電話（〇七四二）二三－一一八一
FAX（〇七四二）二三－三〇二二

株式会社 下出商会
取締役社長 下出雅章
〒630 奈良市三条本町七－一七
電話（〇七四二）二七－五四〇一
FAX（〇七四二）二七－四七六九

経営改善のお手伝い―マル経資金

新年おめでとうございます

平成3年元旦

（順不同・敬称略）

株式会社 南都銀行
取締役会長 阪本龍兒
〒630 奈良市橋本町一六
電話（〇七四二）二二－一一三一

靴のあさかわ
代表者 浅川増市
〒630 奈良市富雄北一－一五－六
電話（〇七四二）四五－〇一一一

森田会計事務所
税理士 司法書士 森田功
〒630 奈良市高天町四八
電話（〇七四二）二二－三五七八
FAX（〇七四二）二七－一六八一

大和証券株式会社 奈良支店
支店長 栗山克彦
〒630 奈良市高天町四八－一
電話（〇七四二）二二－一二七一
FAX（〇七四二）二二－一八四一

JTB 奈良支店
支店長 村上忠孝
〒630 奈良市西御門町二八（北川ビル）
電話（〇七四二）二三－二五二一
FAX（〇七四二）二六－二五二一

株式会社 鍛冶商店
代表取締役 鍛冶義郎
〒630 奈良市雑司町四三三－一
電話（〇七四二）二二－六三三七
FAX（〇七四二）二六－〇六二二

株式会社 砂糖傳増尾商店
代表取締役会長 増尾剛
〒630 奈良市元興寺町一〇
電話（〇七四二）二六－二三〇七
FAX（〇七四二）二三－八八三〇

株式会社 尾田組
取締役社長 尾田利一
〒630 奈良市春日野町一六
電話（〇七四二）二六－六〇二一
FAX（〇七四二）二二－六八二一

学校法人 大原学園
理事長 大原良一
〒631 奈良市富雄元町一－一三－四一
電話（〇七四二）四七－一一一一
FAX（〇七四二）四七－一一三〇

奈良近畿日産自動車株式会社
代表取締役社長 山中迪郎
〒630 奈良市三条大宮町一－五
電話（〇七四二）三三－一二二一
FAX（〇七四二）三三－一一二四

株式会社 あらき商店
代表取締役 荒木直三郎
〒630 奈良市池田町七六－一二
奈良県卸商業団地
電話（〇七四二）六一－五八六八
FAX（〇七四二）六二－二五六九

奈良豊澤酒造株式会社
代表取締役社長 豊澤安男
〒630 奈良市西城戸町四
電話（〇七四二）二三－二四一三

経営改善のお手伝い―マル経資金

人の使い方

人材育成の必要から従業員の自己啓発を促すために、例えば、語学研修とか公的機関の実施する検定や資格試験に挑戦する者に特別に経済的支援をするといった企業が増えてきている。

また従業員のほうにも将来に備えて自己啓発は今後ますます盛んになっていくものと思われる。

さてこの自己啓発だが、この利点は本人が必要性を感じて行うものであるから、積極的に能力開発に取り組むため、まわりに指示されてやむを得ず受ける教育に比較すると一般に能力の伸びが早いことである。

しかし、欠点もある。それは正しく指導してくれる者を欠くために、試行錯誤が多かったり、また能力開発の方法が不適切なことによるむだが発生し易いことである。あと一つは企業側からのことであるが、開発される能力が必ずしも企業側の期待するものとは一致しないことである。

商調協規則の一部改正等を審議

第一六三回常議員会

先月二十一日、才一六三回常議員会が開かれ、当面の協議事項について審議された。

〔協議事項〕

㈠奈良商工会議所商業活動調整協議会規則一部改正㈱について

原案どおり一部改正することで可決

㈡奈良商工会議所商業活動調整協議会委員補欠委嘱承認について

学識経験者として奈良交通㈱代表取締役前田哲郎氏を補欠委嘱することで承認

㈢奈良商工会議所旅費規程の一部改正㈱について

原案どおり一部改正することで可決

㈣奈良商工会議所給与規程の一部改正㈱について

原案どおり一部改正することで可決

追加議案「奈良商工会議所特別議員顕彰同意について㈱

臼井　明氏を特別議員として顕彰することで同意

その他、議員の一部異動新規会員の加入、大型店等について報告され、何れも了承された。

自己啓発のポイント



このようなことから、人材育成に自己啓発を用いる場合、こうした長短を十分に考慮することが望ましい。

具体的には、まずどのような能力は自己啓発にたよるかをきめることである。

どのような能力の開発を自己啓発にゆだねるのがよいかというと、これまでその企業で無かった知識、技術といった、企業内で教育できないものをはじめとして、個々人の特質に応じて伸ばすことが望ましい能力……例えば応対の能力でも、基本的なものはともかくとして、その人の持ち味を生かした応対となると自己啓発ということになろう……などがその代表的なものといえよう。

次に、自己啓発の方法について適切な助言や指導をしてやることである。

すなわち、自己啓発で能力を開発する場合でも、効率よく能力を伸ばすには、講習会に参加してみるのがよい時もあれば、仲間との討議などのほうがよい場合もあるし、本などを参考にしながら自身で工夫するというのがよいケースもあるから、どのような方法がよいかを助言したり、指導してやることが望ましい。

こうして自己啓発で能力が伸びてきたならその成果が業務面にどうでてきているかといったことを評価してやることも、自己啓発意欲を高めるうえには大切である。

（内田知二）

詰将棋問題

▲持駒　桂歩



「ヒント」飛車の活用時は！（5分で初段程度）

出題／六段　田辺　一郎

（解答は15ページ）

詰碁問題

黒先



いかにふところを狭めて殺すかの問題です。腹中の黒一子を活躍させましょう。

「ヒント」コウは失敗。最後は三目ナカデの死。（5分で初段）

出題／六段　小西　泰三

（解答は15ページ）

ユーザ協会の事業活動

◎電気通信サービスの向上と発展にユーザの意志を反映させます。
◎経営に役立つ最新の電気通信情報をわかりやすく解説してお届けします。
◎さまざまな電気通信サービスを企業活動に生かすためシンポジウム、セミナー活動を行います。
◎その他、ユーザ協会が企画する行事に参加できます。

◎入会についてのお問い合わせは

財団法人 日本電信電話ユーザ協会
奈良地区電信電話ユーザ協会
奈良地区電信電話ユーザ協会
事務局　奈良市登大路町36－2
奈良商工会議所内　26－6222

旅の お申し込みは ACE JTB エース LOOK JTB
JTB 奈良支店
〒630 奈良市西御門町28（近鉄奈良駅タクシーのりば前）
TEL 0742-23-2525

名誉総裁高松宮賞・奈良県知事・奈良市長各賞受賞
民芸菓子
福栄堂
お菓子いとをかし
銘菓 手づくり みそせんべい 本舗
株式会社 横田福栄堂
奈良市二条町1丁目3番17号
TEL 0742(33)0418　FAX 0742(35)0990

ユニホーム
未来（あす）をイメージします
お店のユニホーム　工場のユニホーム
オフィスのユニホーム　（1枚より製作します）
株式会社 絵満（えま）
奈良市学園大和町3-122-1
TEL 0742 (46) 3912
FAX 0742 (45) 0056

相談所 いんふおめ～しょん

新年あけましておめでとうございます。

本年も引きつづき、会員の皆様に親しまれる相談所づくりに職員一同努力してまいりたいと思っております。

皆様も相談所を十分にご利用いただきますよう、よろしくお願い申し上げます。

さて、昨年十一月一日より一階相談所の部屋が約2倍に広くなり、相談コーナーが新たにできましたのでお知らせ致します。



1階　中小企業相談所

こんなとき、お気軽に商工会議所をご利用下さい。

・経営資金を借りたい。
・記帳のことがわからない。
・決算のしかたがわからない。
・各種共済制度に加入したい。
・青色申告のしかたがわからない。
・労働保険（雇用、労災）に加入したい。
・大型店の出店情報を知りたい。
・原産地証明がほしい。
・特許の相談をしたい。
・各種情報を知りたい。
・検定試験をうけたい。

なお、税務、金融、労務など事業経営上の諸問題はなんでもご相談下さい。



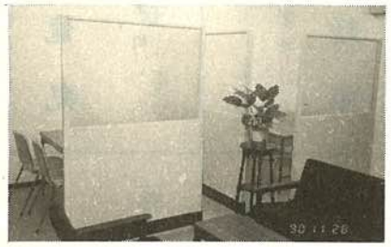

新装なった相談コーナー

第九回奈良県毛皮革フェア

今月十八日から当所四・五階で

第九回奈良県毛皮革フェアが次により開催される。

▽日　時
一月十八日～二〇日
午前十時～午後四時

▽場　所
当所四階・五階

▽出展内容
毛皮コート・鹿革製品・ムートン・はく製等毛皮革製品の展示即売

消費税確定申告 所得税確定申告 説明会ご案内

税務署では、消費税確定申告書及び所得税確定申告書の書き方等について次により説明会を開催する。

▽消費税確定申告
日時　一月二十五日（金）
午後一時半～同四時
場所　奈良市中央公民館

▽所得税確定申告
日時　二月八日（金）
午後一時半～同四時
場所　奈良市中央公民館

問い合わせ先
奈良税務署
TEL0七四二（二六）一二〇一

奈良商工会議所特定退職金共済制度
―福利厚生は、まず『退職金制度』の確立から―
協栄生命
・奈良支社
〒630 奈良市大宮町1-115-1
TEL 0742 (34)2864（代）
・中央支部 0742 (34) 1586
・大宮支部 0742 (34) 6617

夜行高速バス「やまと号」
毎日運行
奈良 大宮 新宿 福岡 高田 横浜 東京ディズニーランド
お問合せ・お申込み／高速バス予約センター☎0742(22)5110

21世紀を勝ち抜く為の〝企業力づくり〟をお手伝いする「総合経営コンサルタント」
有限会社 あすか経営コンサルタント
企業診断、労務診断による経営、労務管理の改善指導
採用から退職まであらゆる人に関するコンサルティング
OAシステムの導入から運用までの実務指導
（〒630）奈良市大宮町6－2－10　Tel (0742) 35－1259
奈良タカタニビル　3F　Fax (0742) 33－4041

総合企画・設計・監理
株式会社 福本設計
代表取締役会長　福本　毅平
代表取締役社長　福本　良平
○奈良事務所　TEL0742(34)2800代
奈良市大宮町6丁目4番地の21 〒630
○大阪事務所　TEL06(945)4691
大阪市中央区内本町1丁目1番10号 〒540
カザマビル9F
○京都事務所

新春対談

―明日の奈良を語る―



小林茂市　当所会頭



小林僖男　当所青年部会長

関西の復権が叫ばれてすでに久しいが、京阪奈学研都市や関西新空港、それに夢のリニアモーターなど、奈良県をめぐる諸情勢はいま大きく変容をとげようとしている。そこで新年にあたり奈良商工会議所・小林茂市会頭と同青年部の小林僖男会長が〝明日の奈良〟について大いに語りあいました。

小林会長　親会議所には平素よりご指導いただき、ありがとうございます。本年もよろしくお願いいたします。

小林会頭　青年部のみなさんには、最近、活発な活動をされ、非常に頼もしく思っています。これからも頑張って下さい。

小林会長　さっそくですが、最近、さまざまな国家プロジェクトが進行していますが、今後の奈良県経済界はこれらに対してどのような心がまえが必要でしょうか。

小林会頭　学研都市がこれからさらに機能的にも充実されてくるでしょう。これからは関西が東京と並んで世界的にもあらゆる情報の発信基地として注目されるでしょう。これが経済の面でも大いに貢献していくでしょう。特に、古い歴史と伝統をもつ奈良というところは、あらゆる意味で見直されてくると確信しています。

総合的に新都市づくりを

小林会長　ソフト面でも奈良は立ち遅れていたといわれていますが、私たちは「奈良コンベンションビューロー」に、大いに期待もしているんですが…。

小林会頭　都市機能を充実させるという観点から、コンベンション都市としての奈良を時間をかけて作っていきたい。ある程度気長くスタンスを置いて見ないとだめでしょうけど。

小林会長　コンベンション都市としてのハード面での整備も必要ですが、交通アクセスの問題もクローズアップされています。奈良県あげてのリニアモーターカーの誘致も昨年あたりから活発になってきているようですが。

小林会頭　私自身も東京での会議には三回出席をしました。知事をはじめ、県あげて運動を展開することが大切です。関西新空港とともにリニアの問題は、交通アクセスという意味では与える影響が非常に大きいと思う。若い青年部のみなさんにも協力をお願いしたい。

小林会長　新しい都市づくりという意味では、JR奈良駅の再開発が注目を集めています。また、来年には奈良市が世界建築博のプレイベントもスタートさせるようですね。



小林会頭　一九九八年が世界建築博の本番ですが、市民のみなさんが参加してぜひ成功させたいと考えています。日本の文化は世界に冠たるもの。それに技術的にも素晴らしいものをもっている。奥の深い文化と近代的なテクノロジーをミックスすることにより、将来の展望を描いていくことができる。

小林会長　JR奈良駅の再開発にもからめて市民の期待も、注目も大きいものがありますね。

期待される青年部

小林会頭　再開発は、国家予算の補助をもっとあおいで早く進めなければいかんと考えます。西大寺周辺は副都心的な役割を担ってゆかなければならない。半径15㎞に百万人の商圏人口をもつようになる。いままでは交通対策上も問題です。行政当局も積極的に取り組んでもらわないと…いずれにしても、これからは若い人たちの時代、国際化の時代です。広い視野に立って奈良の未来を考えないといかん。そういう意味で商工会議所青年部に期待しています。

小林会長　お陰様で青年部は、明年創立15周年を迎えます。若手の経営者の資質の向上を計るのがねらいなんですが、青年部の活動を通じて多くの友人ができます。そして、自分のことだけではなく、地域全体のことも考えていくようになればよいと思います。

小林会頭　朝市や演能会は評判も高いと聞きます。

小林会長　「大和とくとく朝市」は、4周年を迎えました。毎月第一日曜日にJR奈良駅前広場をお借りしていますが、すっかり定着したように思います。もっと、地場の特産品などの発掘にも力を入れ、より愛される朝市にしていきたい。

小林会頭　青年部が能を開催したのは驚いたが…。

小林会長　「おん祭勧進能楽コンサート」と銘打って11月に開きました。おん祭にはずっと参加してきましたが、道具類が一部焼失したというニュースで「全員で何か役立つことはないか」と、おん祭がルーツといわれる能をとり上げました。おん祭をもっと市民のみなさんに知ってもらいたいという願いからだったんですが、当日は県公会堂は満席となり、感激しました。日本の伝統とか、文化というものの力を再発見した思いです。

ならパンビ クロスカントリー レース実施要綱

〔主催〕奈良市商店街振興連絡協議会・奈良商工会議所・奈良テレビ放送㈱
〔協賛〕大正海上火災保険㈱
〔後援〕奈良県・奈良市・奈良県教育委員会・奈良市教育委員会・奈良市陸上競技協会

▽**趣　旨**　あなたの健康の為に東大寺境内、若草山麓、春日野（ささやきの小径称宣径）をパンビと共に駆けてみませんか。より多くの同好の方々のご参加をお待ちします。

▽**名　称**　「ならパンビクロス　カントリーレース」

▽**開催日時**
平成三年二月十七日㈰

▽**集合時間**　午前一〇時
スタート時間　同一一時
競技終了時間午後〇時三〇分
天候に関係なく決行します。

▽**集合場所**
東大寺大仏殿東北一〇〇米旧東大寺学園グラウンド

▽**競技コース**
大仏殿東北一〇〇米グラウンド⇅八幡宮鳥居⇅八幡宮前⇅若草山麓⇅新公会堂⇅春日参道⇅春日二の鳥居前↓ささやきの小径↓旧志賀直哉宅前↓称宣径↓春日二の鳥居前を経て、もとの道を帰ります。

▽**競技区別**
年令性別の左記クラス別
A　高校生の男性
B　高校生の女性
C　一般三四才以下の男性
D　一般三四才以下の女性
E　一般三五才以上の男性
F　一般三五才以上の女性
G　シルバー六〇才以上の男性
F　シルバー六〇才以上の女性

▽**参加資格**
高校生以上で健康な方に限ります。

▽**参加申込**
参加希望者奈良市内商店街名捺印してある参加申込用紙に御記入の上、金壱千円を添えて、奈良市内商店街へお申込み下さい。
参加申込金は競技中の傷害保険料其の他に充当します。申込締切期限は平成三年一月末日限りといたします。
参加申込金は理由の如何を問わず返金いたしません。
参加申込合計五〇〇名で（申込順）、締切ります。
申込締切り後に大会事務局からゼッケン番号及び詳細事項を通知致します。

◎**お問い合わせは**
奈良市商振会バンビクロスカントリーレース大会事務局（電話二三―一四八七）
奈良市登大路町商工会議所内又は奈良市内各商店街へお問い合わせ下さい。

奈良商工会議所中小企業相談所顧問
相談日・木曜日
特許・実用新案・意匠・商標の出願、審判、鑑定、外国出願
蔦田内外国特許事務所
弁理士　蔦田璋子　　弁理士（工学士・法学士）蔦田正人
大阪市中央区瓦町1丁目7番1号 第百生命大阪瓦町ビル（近鉄日本橋より地下鉄「堺筋本町」下車北へ200m東側）
電話　大阪（06）227−5535(代)　ファクシミリ（06）227−5538

NTT
インテリアにマッチする、オシャレな電話
Pてれほん
Pてれほんの主な特長
■通話料金を確実にいただけます。
■10円硬貨の他に、100円硬貨も使用できます。
■電話の貸し借りに手間取りません。
■切替装置（別売）で親子電話としてもご利用いただけます。
販売価格　100,000円（消費税別）
ライトピンク［1665］
お問い合せ・お申込み　奈良営業所 ☎0742−26−2542　西奈良営業所 ☎0742−44−1842
100 電話100年 人と情報の未来へ

中小企業の情報ネットワーク戦略(2)

大きくなる中小企業が乗り越えなければならないハードルに、権限委譲と責任体制がある。社長が社内の隅々まで取り仕切っている会社は大きくなれない（スパン・オブ・コントロールの限界である）。

そこで奥さんを専務にし、総務・経理を担当させ、次いで子飼いの社員を部長にして、生産を担当させる。しかしこれではまだ同族会社の城を出ていない。社長を頭とする頭脳レベルは、似たりよったりである。

こういう会社に販売先からネットワークの話が持ち込まれる。黒船襲来である。金太郎飴の社員に相談しても、社長のレベルに達していない訳だから、反応がない。

情報化は、こうしてその会社が大きくなれるかどうかの試金石となる。たとえば

①異質な能力をもった社員を育てうるか

②その社員にどこまで任せうるか

③その社員の成果をどれ位評価できるか

などがより大きな企業に生まれ変わるための壁となる。

（実例2・建物がないオフィス）

東京駅八重洲口から、成田空港行きのリムジンバスを利用した人なら、建物がない異様な受付に驚かれただろう。何もないバス停にリンゴ箱を置いて、電話機が一台、係員が手の中に入るハンディターミナルを持っているだけである。バス料金を支払うと、

ハンディターミナル→モデムフォン（電話機）→ホストコンピューター

（遠隔地）→モデムフォン→ハンディターミナルと通信処理され、切符がハンディターミナルについているジャーナル・プリンターで印刷されて、手渡される。

建物なし・持ち運び自由の端末から、こういう発券事務ができるのは、情報ネットワークがもつ同時性（少なくとも即時性）に負っている。

（同時性がもたらす効果）

ファクシミリの普及が著しい。昔速達を使っていた時代は、手紙のコピー（控用）をとって、封筒の宛名書きをし、切手を貼って、郵便局へ持って行く必要があった。先方に届くまで一～二日かかる。返事が着く頃には書いたことを忘れてしまっている。だがファクシミリなら即座に返事がもらえる。海外との通信も楽に一日三往復できる時代となった。

ファクシミリのもう一つの利点は、先方不在でも届けておくことができる点である。外出先から帰ると、たまっているファクシミリを見て、マイペースで仕事を処理できる。まれに、電話と切り換え式のファクシミリを使っている先があって、先方不在の時、送信できない不便がある。効果半減で、双方に迷惑である。

コンピューターネットワークの「同時性」も、同じ電話回線を使っているので、原理はファクシミリと同じである。違いは伝送されるデータが、コンピューター処理されたデータで

VANで企業を超えた効率化
権限委譲なければ企業は伸びない

国際システム研究所所長
中小企業診断士・一級販売士　山岡敬始

①大量・安価に送れる
②自動発信・自動受信など操作が簡単
③発信データの作成・受信データの即時活用を自動化でき、再入力が省ける。
などである。

（ネットワークが築く協力社会）

今ネットワークを介して、あるいはVAN会社の汎用機にデータベースを構築することによって、企業を超えた省力化・効率化が進展している。これを戦略として使う企業も続出している。

これに参加するのも、しないのも、各企業の自由である。だが、積極的に参加するところが大きくなることは明らかだろう。

企業本位の従来の仕事のやり方、組織、固定的観念では競争社会に生き残れない可能性が強い。

ネットワークは、企業と企業のコンピューターを結び付けた。これは1＋1＝2ではなく、3にも4にも、さらに大きな値にも発展する可能性を秘めている。単なる企業間連結ではなく、企業をトータル・ネットワークの一端末にする、統合社会システム化がゆるやかに、しかし確実に進行してゆくであろう。

二十一世紀に生き残るために、そしてよりよい企業を作ってゆくために、眼に見えないところで進展している情報ネットワークについてもっと関心を持ち、成長のハードルを越えていただきたい。

（おわり）

労務管理セミナー

今月十七日、県公会室

県等の主催により労務管理セミナーが開催される。

▽日時　一月十七日
午後一時三十分～
▽場所　県新公会室
▽テーマ・講師
第一部「職場の活性化と労務管理」
山城経営研究所
常務理事
市川　覚氏
第二部「国際化時代への対応」
立法政策研究センター
専門研究員
高市早苗氏
▽受講料　無料
◎問合わせ
県労政課㉒一一〇一
県経営者協会㉖二〇〇一

ユーザーの心を製品に生かす
明新印刷株式会社
営業本部・工場　〒630 奈良市南京終町3丁目464番地　TEL 0742(63) 0661(代)　FAX 0742(63)0660
本　社　〒630 奈良市橋本町36　TEL 0742(23) 3131(代)　FAX 0742(26)0093
大阪営業所　〒543 大阪市天王寺区上本町6-6-1　TEL 06(771)4501・4696　FAX 06(773) 0492

求職者情報

問い合せ　奈良公共職業安定所
㊱1601
1月10日掲載分

性別	No.	職種	年令	経験	本人の希望 手取賃金（月収）	動務時間（休日）	動務地（通・住）	規模	住所	配偶者の有無	学歴・資格
男子	1	ピアノ調律	22	ピアノ調律技術 3年	25万円	9:00～17:00 週休2日制	奈良市通		奈良市	無	高卒・普通
	2	事務	28	営業 4年	20万円	9:00～17:00 週休2日制	奈良市通		奈良市	有	大卒・普通
	3	社会保険事務	38	経理・工務 社会 17年	25万円	9:00～18:00 週休2日制	天理通		天理市	有	高卒・普通
	4	繊維輸出入業営	46	営業 24年	40万円	9:00～18:00 週休2日制	奈良・生駒通		奈良市	有	大卒・普通
	5	経理事務	62	経理 15年 総務 15年	15万円	9・00～17:00 日・祝	奈良市・大阪市通		生駒市	有	大卒（経済） 行政書士、普通
女子	1	看護婦	26	看護婦 4年	15万円	9:00～16:00 土・日・祝	生駒市通		生駒市	有	高卒・正看護婦
	2	商業デザイナー	32	グラフィックデザイン 4年	20万円	9:00～17:00 土・日・祝	奈良市通		奈良市	有	短大卒
	3	社会福祉事務	48	学校事務 23年	40万円	9:00～17:00 日・祝	奈良市通		奈良市	有	高卒
	4	医師	34	小児科医師 7年	60万円	9:00～17:00 日・祝	奈良市通		奈良市	有	大卒
	5	看護婦	55	看護婦 26年	23万円	8:30～17:00 日・祝	奈良・大阪通		奈良市	無	高卒・正看護婦

新会員

▽関電産業㈱奈良営業所・青柳修治・大森町四八・不動産業・㉓五七六五
▽エリナ販売代理店シンコー・西村匡由・三条大路一―二―三・洗剤等卸・㉞七二一八
▽NTTテレホンアシスト㈱奈良支店・山下トシ子・下三条町四・電話代行・㉗〇八〇八
▽㈲バーテック・滝村裕一・秋篠町一六三五・ソフトウェア開発・㊸八〇四一
▽大倭印刷㈱・中島　健・大倭町二―四六・印刷・㊹〇〇一一
▽㈱チェーンストアオークワ尼ケ辻店・大桑堉嗣・四条大路四―四四・スーパー・㉞二八四一
▽リッカー㈱奈良店・岩竹正城・馬場町五・家電品等販・㉔二六四七
▽国学館ゼミナール・前川一武・西大寺北町一―四―二五・進学指導・㊽一三七一
▽国際証券㈱奈良支店・吉澤敏夫・西大寺東町二―一―六三・証券業・㊱五九三二
▽奈積精密加工㈱・上部孝康・三条大路四―一―一・プラスチック加工・㉞九四四七
▽㈱島石園・石田清次・菩提山町一四―一・造園植栽・㊷九五九三
▽南都信用保証㈱・巽　重俊・橋本町一六・信用保証業・㉗一五九五

蠟梅句会十二月例会
（婦人会）

白絹を曳く滝かげに竜田姫　山本マス子
絨毯に紅葉散らして飛騨の宿　横田万里子
山道のバスがふれ行く烏瓜　垣内　千代
日蓮の太鼓きこゆる神の留守　喜竹　愛子
火袋に紅葉舞ひ込む二三枚　近東　静子
冷えびえと一力亭の畳席　斎藤　敏子
京の町錦のあたり時雨くる　豊沢千鶴江
顔見世や桟敷にそろふ京舞妓　並川　寿子
下校時たしか児の声菊手入れ　東口　秀子
錦秋やあすなろ植ゑて寿げる　山口マサエ
日本にも馴れてヘンギン凄せり　大島　民郎

詰碁・詰将棋　解答

詰碁の解答　黒先白死



黒1の切りから3のサガリが好手。白4へツメたとき黒5のハネも冷静で三目ナカデの死となります。白4で6も、黒5のハネまで。黒1で単に5のハネは、白3で生き。また1で黒6へ打つのは、白3、黒4、白4でコウになります。

詰将棋の解答



正解手順 ▲1四歩△一二玉▲2四桂△同歩▲1三歩成△同玉▲3三飛成△同角▲四銀△二玉▲2三銀成△三一玉▲3二角成まで十二手詰め。

解説　初手1四歩から入る攻めが逆の発想、以下▲2四桂△同歩▲1三歩成△同玉の時▲3三飛成捨てがとどめの一手にて後は▲四銀△二玉▲2三銀成と攻めて▲3二角成まで。玉方の逃げ方と攻め方は同一手数なので△1二玉△2一玉と逃げても正解。攻め方最後は▲2二成銀でも正解。

事業所の福利厚生は商工会議所の共済制度で
●生命共済―従業員福利制度のために　●終身保障プラン―生涯保障でゆとりの人生を
●個人年金―豊かな老後をお約束する
日本団体生命　奈良営業所
奈良市登大路町36-2 奈良商工会議所会館
TEL 0742 (33) 3255