第278号

奈良会議所ニュース

発行所：奈良市登大路町36番地2　奈良商工会議所　編集責任者：紺家　稔　印刷所：共同精版印刷㈱　1部50円
(購読料は会費に含む)

マル経推せん状況

(10月分)

マル経　十二件　五、二〇〇万円



阪本新体制の門出祝う

正副会頭就任披露

十四期新体制となった当所正副会頭の就任披露が先月二十一日、奈良パークホテルにおいて盛大に開かれた。

会場には、来賓の上田県知事、西田奈良市長、村本大和高田会頭、中本生駒会頭をはじめ当所議員ら百三十名が出席。

席上、挨拶に立った阪本会頭は「執行部一丸となって、関西経済活性化の一翼を担ってゆきたい」と力強く決意を語った。

この後、祝宴に入り、阪本新体制の門出を祝い合った。

11
1991

目　次

常設委員会構成メンバー決まる
第167回常議員会……2
減速下の日本経済と
当面の見通し……3
『合戦に学ぶ』　祖田　浩……4
相談所いんふぉめ～しょん……6
<人の使い方>
社会のための意識……7
青年部・友好倶楽部便り……8
『女性を戦力に(2)』
㈱ザ・アール　奥谷　禮子……9
婦人会見学会を実施……10

CaC Computers and Communications
NEC
超高速3秒読取、クイックメモリ送信、
なんて言われてもわからないけど、
とにかく、待たずに送れるFAXとは、
何ともうれしい。

NECファクシミリ
NEFAX 570
離れていても力になれる。NEC通信ターミナル。
日本電気株式会社 奈良支店 〒630 奈良市高天町22-2(安田生命奈良ビル) ☎(0742)26-1622

奈良商工会議所中小企業相談所顧問
相談日・木曜日
特許・実用新案・意匠・商標の出願、審判、鑑定、外国出願
蔦田内外国特許事務所
弁理士 蔦田璋子　弁理士 工学士 法学士 蔦田正人　弁理士 関仁士
大阪市中央区瓦町1丁目7番1号 第百生命大阪瓦町ビル(近鉄日本橋より地下鉄「堺筋本町」下車北へ200m東側)
電話　大阪(06)227-5535(代)　ファクシミリ(06)227-5538

営業種目
火災・自動車・傷害・賠責保険
ガン・痴呆介護・医療保険
第二電電特約店(長距離電話サービス)
関西テレメッセージ特約店(ポケットベル)
ゴルフ会員権売買斡旋
南都商事株式会社
〒630 奈良市登大路町36―2　奈良商工会議所4F
TEL 0742(26)6203　FAX 0742(27)1267
(南都銀行グループ)


春・夏・秋・冬/とびっきりの大山
大自然の中、豪快なゴルフ・テニス・乗馬・スキーなどを
お楽しみ下さい。(大山ゴルフパックあり)
国立公園大山　桝水高原
だいせん 大山グランドホテル
〒689-42　鳥取県日野郡溝口町桝水高原
☎(0859)52―2131　0120―410550

あなたの街の家具専門店
新しい生活空間は
インテリアの夢を描くことから
はじまります…
豊富な展示の中よりお選び下さい!!
暮しに奉仕 森本家具 モリモト家具
●西大寺本店　奈良市二条町1―1―9　☎0742(33)7671(代)
●生駒店　生駒市谷田町1250　☎07437(4)2181(代)
●郡山店　郡山市丹後庄町角垣内　☎07435(6)2731(代)
●橿原店　橿原市四条町660―1　☎0442(2)4545(代)

まごころこめて家づくり街づくり
土地建物分譲・仲介・賃貸
三和住宅株式会社
本社　〒631　奈良市西大寺町東町2丁目1番63号(近鉄西大寺北口前)　TEL0742(36)3030
大阪支店　〒543　大阪市天王寺区東高津町12番16号(上六ビル1階)　TEL 06(761)5550
高の原支店　〒631　奈良市右京1丁目4―1(サンタウン総合展示場内)　TEL0742(71)7000
新大宮支店　〒630　奈良市大宮町6丁目2の2(サンワ新大宮ビル1階)　TEL0742(35)2525

減速下の日本経済と当面の見通し

設備投資落ち込み、成長率大幅鈍化

一九八六年十二月に始まった今回の景気拡大は、今年の九月で五十八カ月を経過し、遂に戦後最長の「いざなぎ景気」を超える大型景気となりました。減速過程にあるとはいえ上昇基調にありますから新記録はまだのびることになるでしょう。ところで「いざなぎ景気」といえば一九六〇年代の後半、乗用車、クーラー、カラーテレビの3Cブームに沸いた頃でしたが、今回の拡大は、もとはといえば内需依存型経済への転換という国際公約を果たすために策定された六兆円規模の緊急経済対策に発しています。この政策による住宅・公共投資増が呼び水となって個人消費、民間設備投資増につながる内需全員参加型の拡大が実現したわけです。

過去の大型景気の成長率が二ケタであったのに比し、今回は五・五％程度ですが、民間設備投資の伸びが二ケタである点が共通しています。

こうした大型景気もこのところ息切れの様相を呈してきました。

一般に景気に転換点をもたらす要因は、①物価上昇や対外収支悪化に対する引き締め政策、②設備投資の調整など自律的反転、③オイルショック等外的要因が考えられます。今回は湾岸戦争、原油価格の変動という外的要因もありましたが、その影響は比較的軽微であり、主として第二の自律的要因がバブルの崩壊で加速されたことが考えられます。

ところで一九八七―九〇年度の四年間、日本経済の平均成長率は五・三％に達しましたが、昨今の景気減速を需要項目別にみますと、まず住宅投資が昨年十―十二月期に落ち込みはじめ、今年四―六月期まで三・四半期連続してマイナスが続き、しかもマイナス幅も期を追って大きくなりました。そしてこの住宅投資に次いで、この四―六月期には民間設備投資がわずかながらも減少を記録しました。設備投資が前期比でマイナスとなったのは、消費税導入前のかけ込み需要の反動がでた八九年四―六月期以来のことですが、これを特殊要因の落ち込みとみなせば、円高不況時の八六年一―三月期以来のマイナスとなります。

こうして過去三年二ケタの伸びを記録してきた設備投資が落ち込んだため、残る個人消費が景気を支える唯一の柱となっていますが、百貨店売上高の鈍化、自動車販売の減少など個人消費にもかげりがみられます。

以上の需要要因の動きから、結局、今年四―六月期の経済成長率は年率二・〇％にとどまり、前期の同一一・〇％に比し大幅に鈍化しました。

ところで景気の先行きをみる上で、最大のポイントは設備投資の動きです。最近の設備投資の目的は能力拡大ばかりでなく、合理化・情報化投資、研究開発投資などほどよく多様化している点が、投資の底割れを防ぐ材料となります。ただ設備投資資金の供給面で、株価低迷に伴ってエクイティファイナンス（新株発行を伴う資金調達）が困難になったり、銀行融資の抑制により資金確保面の懸念もあり、製造業を中心に設備投資の伸びは大幅に鈍化する見通しです。

個人消費の方は、雇用所得の伸びの鈍化は避けられませんが、物価安定が続いて実質所得の伸びが確保されれば少なくとも景気の下支え要因としての役目は果たせそうです。

政策面のポイントは金融政策の行方です。このところ日・米・独主要三国の金融政策は協調よりも独自性の発揮に傾いています。すなわち、米国は景気回復を確かなものにするため九月十三日、今年三回目の公定歩合引き下げを実施し、年五・〇％と十八年振りの低水準としました。これに対してドイツの公定歩合はインフレ懸念から今年二度目の引き上げで七・五％の高水準になっています。この間わが国は、物価、地価の鎮静、国際協調の観点から七月月初〇・五％の引き下げを実施し五・五％の水準にあります。

すでに景気の先行き懸念から、公定歩合再引き下げを求める声も強まっています。今後の金融政策は、物価よりもますます景気重視のスタンスが強まり失速防止のため再引き下げの可能性が強いと思います。米国でも今年四回目の引き下げの可能性があり、日米協調のシナリオも描けると思います。

三菱総合研究所　国際動向分析センター
専門研究部長　坂本　俊造

総合企画・設計・監理
株式会社　桝谷設計
代表取締役会長　桝谷博行
取締役社長　五十嵐要朔
本社　奈良市西ノ京町101番地の1　TEL.（0742）34－1461（代）
学研都市事務所　京都府相楽郡木津町相楽神後原57－1　ブルグ載内2号　TEL.（07747）2－6863

ユニホーム
未来（あす）をイメージします
お店のユニホーム　オフィスのユニホーム
工場のユニホーム（1枚より製作します）
株式会社　絵満（えま）
奈良市学園大和町3-122-1
TEL 0742（46）3912
FAX 0742（45）0056

NTT
レトロ調新形ピンク
感じませ、鹿鳴館発売中!!
鹿鳴館の特徴
●高級木製仕様
●ピンク電話機能
・100円・10円硬貨併用・プッシュ式
・緊急通報機能付
●着信表示はベル鳴動
●オルゴール付
●ネームプレート（お客様名刻印）
販売価格　16万9千円（消費税別）
お問い合わせ・お申込みは、お近くのNTT支店・営業所へ
奈良支店　☎0742-26-2542　西奈良営業所　☎0742-44-1842



常設委員会のメンバー決まる
第一六七回常議員会

十四期になって初めての常議員会が、先月二十一日正副会頭就任披露に先立ち開かれた。

常議員会には阪本会頭ら三十八名が出席し、常設委員会の構成メンバーについて承認され、これで名実ともに阪本新体制がスタートすることになった。

当日の議案は次のとおりである。

〔協議事項〕

(1) 常設委員会の正副委員長及び委員の委嘱承認について

次のとおり委嘱することで承認（順不同・敬称略）

〔総務委員会〕
委員長　住井恒男
副委員長　飯田忠夫
〃　阿部常彦
委員　浅川増市
〃　荒木直三郎
〃　石黒隆
〃　磯川源治
〃　乾嘉平
〃　植野清嗣
〃　植原一光
〃　大東康成
〃　小島博夫
〃　小林直正
〃　小林茂市
〃　島野敏
〃　竹内吉次
〃　谷井孝次
〃　西川武
〃　堀賢治
〃　三岡嘉和
〃　村田健一郎
〃　森本義治
〃　山口賢治

〔経済政策委員会〕
委員長　松岡泰夫
副委員長　山岡一光
〃　豊澤安男
委員　一色利彦
委員　植田誠二
〃　上村英文
〃　江並一嘉
〃　大川邁
〃　奥田善彦
〃　神崎敏之
〃　斉藤強
〃　西京憲之
〃　巽幸雄
〃　土井健雄
〃　中野重宏
〃　西島佳悦
〃　藤田改造
〃　増尾剛
〃　村上忠孝
〃　森田功
〃　山本恵司
〃　山懸武博
〃　吉田壽一

〔地域産業開発委員会〕
委員長　中林直義
副委員長　河合庄治
〃　井上平祐
委員　海老池雅司
〃　大原良一
〃　大東智嗣
〃　岡田隆吉
〃　川合弘
〃　小松均
〃　近東宏光
〃　小林義和
〃　斉藤俊治
〃　島本英憲
〃　末広隆
〃　杉山和彦
〃　高橋善次
〃　峠宏明
〃　南口重治
〃　西村正克
〃　西村寧彦
〃　増田孝雄
〃　山手俊男
〃　山中新平

〔中小企業振興委員会〕
委員長　上林安彦
副委員長　綿谷安弘
〃　吉田淳一
委員　今西健策
〃　尾田利一
〃　上川雅庸
〃　栗山克彦
〃　清水宗一
〃　清水孝
〃　鈴木忠利
〃　辰巳昌介
〃　西村義照
〃　萩原正弘
〃　平井宏治
〃　福井清高
〃　福本正俊
〃　舟戸武史
〃　水谷悦郎
〃　矢川敏雄
〃　山上文雄
〃　山中迪郎
〃　横田圭司
〃　吉川喜博

〔公害交通委員会〕
委員長　海保勝雄
副委員長　小山良蔵
〃　下郷光彦
委員　伊藤武司
〃　小野尊司
〃　鍛冶義郎
〃　片上和之
〃　川辺恵也
〃　菊池攻
〃　大森康亘
〃　下出雅章
〃　杉本裕彦
〃　杉本龍之助
〃　田村捨幸
〃　仲村豊次
〃　本田正人
〃　松田徹也
〃　丸谷俊彦
〃　水川照彦
〃　山田新朗
〃　山本善雄
〃　和田晴夫
〃　渡辺茂則

(2) 退任役員・議員に感謝状贈呈について

次の各氏に感謝状を贈呈することで可決。（順不同・敬称略）

▽特別表彰
近東弘七

▽役員・議員表彰
乾太郎
杉山嘉一
大東善治
川井冨美子

▽議員表彰
松尾只彦
矢追盛賢

〔報告事項〕

(1) 正副部会長及び幹事の選任について

次のとおり報告（副部会長以上掲載。順不同・敬称略）

〔商業小売部会〕
相談役　荒木直三郎
㈱あらき商店　社長
〃　浅川増市
浅川靴店　代表者
〃　植原一光
植原梅月堂　代表者
部会長　住井恒男
㈱セイコー堂　社長
副部会長　山岡一光
㈱福田呉服店　社長
〃　丸谷俊彦
みやこ食堂　代表者
〃　仲村豊次
㈱なかよし　社長
〃　高橋善次
㈱鶴屋徳満　社長
〃　川辺恵也
㈱奈良文化　社長

〔商業卸部会〕
部会長　増尾剛
㈱砂糖傳増尾商店　会長
副部会長　河合庄治
㈱ひのり商店　社長
〃　矢川敏雄
㈱奈良交易　社長
〃　下出雅章
㈱下出商会　社長

〔工業部会〕
部会長　上林安彦
上林化学㈱　社長
副部会長　下郷光彦
関西電力㈱奈良支店
支店長　小山良蔵
〃　小山㈱　会長
〃　森本義治
㈱森本家具　会長

〔繊維工業部会〕
相談役　杉山嘉一
杉山繊維工業㈱　会長
部会長　吉田淳一
キンツル寝具吉田㈱　会長
副部会長　稲田安功
㈱稲田商店　社長
〃　川合弘
㈲川合商店　代表社員
〃　奥田善彦
㈱モナーテ　社長

〔観光部会〕
相談役　箸尾達哉
㈱奈良パークホテル　社長
部会長　松岡泰夫
㈱菊一文珠四郎包永　社長
副部会長　鍛冶義郎
㈱鍛冶商店　社長
〃　舟戸武史
㈱旅館奈良白鹿荘　社長
〃　阿部常彦
㈱奈良ホテル　社長
〃　村上忠孝
㈱日本交通公社奈良支店
支店長　谷井孝次
〃　谷井興業㈱　会長

〔酒類食品部会〕
常任顧問　井上平祐
㈱井上本店　社長
部会長　豊澤安男
奈良豊澤酒造㈱　社長
副部会長　今西健策
㈱泉屋　社長
〃　西村四郎
西村酒店　代表者
〃　畑中孝造
錦生醸造㈶　代表社員
〃　向井眞夫
㈱三眞興業　会長

〔工芸部会〕
相談役　松井茂雄
㈱墨運堂　社長
部会長　綿谷安弘
㈱呉竹精昇堂　社長
副部会長　水谷悦郎
㈱あかしや　社長
〃　島野敏
桂林堂製墨　代表者
〃　本田正人
㈱本田青紫園　社長
副部会長　水川照彦
㈱誠美堂　社長

〔建設部会〕
顧問　小林茂市
三和住宅㈱　会長
相談役　桝谷博行
㈱桝谷設計　会長
部会長　山中新平
㈱山中工務店　社長
副部会長　上川雅庸
コテラ上川㈱　社長
〃　飯田忠夫
㈱奥村組奈良営業所　所長
〃　中林直義
㈱浅川組　社長

〔理財部会〕
相談役　阪本龍兒
㈱南都銀行
代表取締役会長
部会長　片上和之
㈱奈良銀行　常務取締役
副部会長　渡辺茂則
奈良信用金庫南支店
支店長　岡田隆吉
〃　野村證券㈱奈良支店
支店長　山懸武博
㈱三和銀行奈良支店
支店長

〔交通運輸部会〕
相談役　前田哲郎
奈良交通㈱　社長
部会長　海保勝雄
奈良ダイハツ㈱　社長
副部会長　福本正俊
㈱アサヒ倉庫　社長
〃　杉本龍之助
奈良近鉄タクシー㈱　社長

〔文化情報部会〕
相談役　増尾剛
㈱奈良自動車学校　社長
部会長　森田功
森田会計事務所　所長
副部会長　大川邁
大川邁税理士事務所　所長
〃　扇田善次
㈱奈良サンケイ広告社
社長　大原良一
〃　大原学園　理事長

合戦に学ぶ

承久の乱

自らの力を過信した後鳥羽上皇

幕府軍の前に総崩れで態度を一変

後醍醐天皇は二度も討幕を企て失敗したが、後醍醐よりも約百年前に、後鳥羽上皇がやはり討幕を考えた。後醍醐は、後鳥羽の考えをむし返したのであって、はじめに鎌倉幕府を潰してしまおうとしたのは後鳥羽である。

後鳥羽は四歳で帝位につき、十九歳で上御門に譲位し、院政を執った。個性が強く、独裁者のようであったが、歴代天皇の中でも稀にみる多能多芸で、その上に武芸もでき、むこう意気の強い人であった。

北条義時の執権政治を憎悪していたところに、寵愛していた側室の伊賀局から訴えがあった。伊賀局は、もと白拍子で、亀菊といった。局の所領となっていた摂津の長江庄と倉橋庄の地頭が、局の言うことをきかないから、なんとかして欲しいということであった。

そこで後鳥羽は鎌倉幕府にこの両庄の地頭を免職にし、他の地頭と替えてくれるように申し入れた。幕府はこれに応ぜず、再三の上皇の求めにもかかわらず蹴った。

後鳥羽は幕府の態度にいっそう憎悪をつのらせ、武力によって討幕する方策をさぐった。

謀議に加わった者は、二位法印尊長、藤原忠信、藤原光親、源有雅 藤原範茂、藤原信能、藤原秀康、仁科盛遠、後藤基靖、山田重忠、三浦胤義らであった。

三浦胤義の兄の義村は、鎌倉幕府の中でも、北条につぐ勢力を持っていたので、胤義を通じて上皇方に誘いこもうとしたが、義村は応じなかった。これが誤算のはじまりであった。

上皇は自らの力を過信していた。まわりの者も、ひとたび宣旨を出せば、諸国の兵は競って上皇のもとに馳せ参じ、幕府も朝廷を敵として戦うにはためらいが生ずるであろうから、圧勝するものと踏んでいた。

謀議の折にも、側近たはみな口をそろえて、朝廷の権威の前には幕府も軍を動かしにくいだろう、幕府方につく武士はまず少ないだろうなどと言って、上皇を有頂天にさせた。

後鳥羽は、三代将軍の実朝が公暁に殺され、続いて公暁も誅殺されるという事件などで、幕府自体が自壊作用をすすめて弱体化していると判断し、討つなら今であると思った。

承久三年（一二二一）五月十四日、上皇は鳥羽離宮内の城南寺での流鏑馬ぞろいと称して、畿内近国の兵を集め、挙兵に踏み切った。北面、西面の武士を中核として千七百余騎が集まった。上皇方に応じない京都守護の伊賀光季の館を襲い、京都を勢力下におさめ、士気は大いに上がり、やがて兵力は六万にふくれあがった。対する幕府方に集まった兵は十九万余であった。すでに上皇方の読みには大きな狂いが生じていた。

鎌倉では、足柄、箱根の関をかためて、敵を迎え討つか、それとも機先を制して京都に攻め上るか、意見が二つに分かれ、何度も作戦会議を開いた。七十を越え、失明に近かった大江広元が、「断固、攻め上るべし」と言い、尼将軍北条政子もそれを支持した。

全軍は東海道、東山道、北陸道と三手に分かれて、東海道は義時の嫡男泰時と、義時の弟時房が指揮をとることになった。

尾張川沿いや勢多、宇治で戦闘は行われたが、上皇方は総崩れとなり、討幕は失敗に終わった。

後鳥羽はあまりのことにすっかり狼狽し、御所の門をかたく閉ざし、これまで頼みとしていた藤原秀康や三浦胤義らが来ると、「かくなった上は、どこへなりと落ちてゆけ」と無責任きわまりない言葉を投げつけ、会おうとしなかった。

幕府に対しては、「このたびの討幕計画は、謀臣たちのしわざで、予の知るところではない。秀康、胤義らの逮捕を命ずる」と、態度を一変させた。

しかし、幕府は後鳥羽を赦さず、隠岐の島に流した。上皇は十九年間、隠岐にいて島で没した。近臣も悪かったであろうが、上皇はある意味で世間知らずで、思い上がりがなかったとは言えない。

（祖田　浩一＝作家）

県商工会議所連合会長に阪本龍兒当所会頭

県商工会議所連合会は、去る一日、奈良パークホテルにおいて臨時総会を開催し、新しく連合会長に阪本龍兒当所会頭を選任した。

総会には、阪本当所会頭、村本大和高田会頭、中本生駒会頭ら十八名が出席。

当日の議案である「会長選任について」は、阪本龍兒当所会頭を連合会長に選任することを満場一致で決定した。

この後、懇親会に移り、県商工会議所連合会の益々の発展を誓い合った。

商業卸部会貿易分科会　入会募集について（ご案内）

当所では経済活動の国際化にともない、貿易に関する情報提供等を通じて貿易の健全な発展を期すため、商業卸部会の内に貿易分科会を設置しております。

さて、今般本分科会の活性化を図るため本分科会の趣旨に賛同いただける事業所を募集いたすこととなりました。

つきましては、ご入会希望の方は当所業務指導課宛にご連絡下さいますよう、宜しくお願い申し上げます。

TEL ㉖六二二二㈹

名誉総裁高松宮賞・奈良県知事・奈良市長各賞受賞
民芸菓子
福栄堂
銘菓手づくり みそせんべい 本舗
株式会社 横田福栄堂
奈良市二条町1丁目3番17号
TEL 0742(33)0418　FAX 0742(35)0990
お菓子いとこかし

NISSAN FIRE & MARINE INSURANCE CO LTD
WE GUAD YOUR LIFE
NARA INSURANCE CENTRE AGENT
296-1 TOKUJYOU-CHO, NARA JAPAN
PHONE & FACSIMILE 0742-62-6636

税を知る週間、今月11日から各種説明会も開催

十一月十一日（月）から十七日（日）までは「税を知る週間」です。

この「税を知る週間」は、国民生活に深い関わりを持っている税について、その仕組みや使われ方などを、納税者の方だけではなく、広く国民の皆様方に正しく理解していただくために設けられているものです。

今年も「税を知る週間」の期間中、「この社会あなたの税がいきている」をメインテーマに、特に本年は婦人層を対象に税の意義や役割を正しく理解し、考えていただけるよう、奈良税務署管内でも、関係民間団体・県・市町村などの御協力を得て、次の行事を中心に多彩な催しを予定しています。

▽日時　十一月十二日（火）
場所　奈良市・大和郡山市・天理市・生駒市の各商店街
内容　街頭キャンペーン
税のチラシ・広報物の配付

▽日時　十一月十三日（水）
場所　奈良市下三条町
奈良市中央公民館
内容　上沼恵美子氏の一日税務署長及び納税貯蓄組合法施行四〇周年記念講演会

▽期間　十一月十五日（金）～十一月十七日（日）
場所　奈良市西大寺　奈良ファミリー（奈良近鉄百貨店前）
内容　「税の広場」
税の相談コーナー、パネルや小学生のポスター展示、地酒等の展示や試飲

右記のほか、「税に関する高校生の作文」の表彰式、奈良税務署の幹部が、新聞やテレビなどの座談会や対談に出席し、税制等の現状や県民の皆様方の税に関する御意見などをお聞きします。

平成三年分所得税の決算説明会日程

日時　十二月三日（火）（13時30分～16時30分）
対象地域　奈良市・月ケ瀬村
会場　奈良市立中央公民館5階ホール室
所在地　奈良市上三条町二三―四
講師　個人課税　統括官

年末調整説明会の開催日程

日時　十一月二十六日（火）（10時～13時30分）
場所　奈良市史跡文化センター

大きな安心　大きな信頼　労働保険に加入しましょう

御存知ですか。

昭和五十年から労働者を一人でも雇い入れている事業主は、必ず労働保険（雇用保険と労災保険）に加入しなければならないことになっています。雇用保険は労働者が失業した場合に必要な給付を行うものです。

（事業主においても、人材確保、さらには就職者を定着させるうえからも加入が必要です。）

また、平成元年十月からパートタイム労働者も雇用保険の適用が拡大されました。

まだ未加入の事業所は、是非この機会に手続きをして下さい。

なお、詳しくは、ハローワーク奈良・奈良公共職業安定所にお尋ね下さい。

雇用保険適用課
TEL（〇七四二）㊱一六〇一

平成三年工業統計調査等の実施について「お願い」

事業所のみなさん、本年も十二月三十一日現在で次の調査が実施されます。

(1)工業統計調査

製造業に属する事業所を対象に、工業の実態を明らかにする目的で実施され、調査結果は、各種の行政資料として広く利用されています。

(2)石油等消費構造統計調査

製造業にあっては従業員三十人以上の事業所、商業にあっては二十人以上の指定商店を対象に、石油を中心とするエネルギー消費の実態及び動向を的確に把握するために実施され、中・長期的な総合エネルギー政策の遂行に必要な基礎資料となります。

調査にあたっては、知事から任命された調査員が事業所へ伺い、調査票の記入についてお願いしますから、該当事項に記入のうえ、指定期日までに調査員にお渡し願います。

調査票の秘密は厳守され、統計以外の目的に用いられることは絶対にありませんので、ありのままをご記入のうえ提出していただきますよう、よろしくお願いいたします。

また、この調査は、毎年、年末年始の大変お忙しい時期に実施されていますので、誠にお手数をおかけいたしていると思いますが、大切な調査ですのでよろしくご協力のほどお願いいたします。

問合せ　県統計課産業統計係
TEL　〇七四二―二三―二〇一
内線　二六三～四



21世紀を勝ち抜く為の"企業力づくり"をお手伝いする「総合経営コンサルタント」
有限会社 あすか経営コンサルタント
就業規則の作成、変更、賃金体係の見直し等の労務管理
経理、給与、販売管理等のOA化、M&Aの相談
（〒630）奈良市大宮町6－2－10　Tel（0742）35－1259
奈良タカタニビル　3F　Fax（0742）33－4041

メンズ・ヘア　こばやし　☎34－4467
●新大宮駅前店（北側）
Cut in HOMME ―オムー　☎26－4378
●一条店（JR踏切東）
（定休日）●毎週月曜日●毎月第2・第3月曜と翌火曜連休いたしております。
TELでの予約も受付致しております。

ワードプロセッサの教育は！
オアシススクール
NOAワープロスクール
〒630 奈良市大宮町6丁目4-16　新大宮森田ビル3F
☎ 0742（35）1700㈹
★案内状・各種書類作成致します。
オアシス入力センター　FAX（35）1706

総合企画・設計・監理
株式会社 福本設計
代表取締役会長　福本　毅平
代表取締役社長　福本　良平
○奈良事務所　TEL0742(34)2800代
奈良市大宮町6丁目4番地の21　〒630
○大阪事務所　TEL06(945)4691
大阪市中央区内本町1丁目1番10号　〒540
カザマビル9F
○京都事務所

相談所
いんふぉめ～しょん

中小企業倒産防止共済制度とは

「中小企業倒産防止共済制度」は、取引先事業者の倒産の影響を受けて、中小企業者が倒産する事態（「連鎖倒産」といいます。）又は、倒産に至らないまでも著しい経営難に陥る事態の発生を防止するため、中小企業者の相互扶助の精神に基づき、中小企業者の拠出による共済制度を確立することによって、中小企業の経営の安定に寄与することを目的としています。

本制度に加入後6カ月を経過して、万一取引先事業者が倒産し、売掛金や受取手形などの回収が困難となった場合には、掛金の10倍の範囲内で共済金の貸付けが受けられます。

(1)加入資格

次の条件に該当し、引続き一年以上事業を行っている中小企業者

・従業員三百人以下又は資本金一億円以下の鉱工業等の会社及び個人
・従業員百人以下又は資本金三千万円以下の卸売業の会社及び個人
・従業員五十人以下又は資本金一千万円以下の小売・サービス業の会社及び個人
・事業協同組合、同小組合又は商工組合で、共同生産、共同販売等の共同事業を行っている組合

(2)掛金

・毎月の掛金は、五千円から八万円の範囲内で（五千円きざみの十六種類）自由に選べます。
・加入後、増・減額ができます。ただし減額する場合、一定の要件が必要です。
・掛金は、総額が最高三百二十万円になるまで掛けることができます。
・掛金総額が掛金月額の十倍に達した後は、掛止めもできます。
・掛金は、税法上損金（法人）又は必要経費（個人）に算入できます。

(3)共済金の貸付け

加入後六ヶ月以上経過して、取引先事業者が倒産し、売掛金債権等について回収が困難となった場合には契約者の請求により共済金の貸付けが受けられます。
・貸付限度額は、掛金総額の十倍に相当する額か被害額のいずれか少ない額になります。
・返済期間は、五年（据置期間六カ月を含む。）の毎月均等償還です。
・貸付けは、無担保、無保証人、無利子です。（ただし共済金の貸付けを受けた場合は、貸付額の十分の一に相当する掛金額に対する権利は消滅します。

（お問い合わせ）
当所中小企業相談所まで
TEL ㉖六二二二

奈良ファミリー（仮称）専門店出店者募集説明会について

「奈良ファミリー（仮称）」の出店者募集説明会と同入店希望申込日程について、奈良商工会議所商業小売部会と社団法人奈良市商店街振興会の共催で、左記の日程で行ないますので、お知らせいたします。

◎専門店募集説明会
日時　十一月二十日㈫午後一時
場所　奈良商工会議所五階大ホール

◎入店希望申込の受付
日時　平成三年十一月二十一日㈭～十二月五日㈭
場所　奈良商工会議所業務部指導課
申込書については、説明会当日に配布致します。

○問い合わせ　奈良商工会議所業務部指導課
TEL（〇七四二）㉖六二二二

奈良はいま世界へ、未来へ、ホスピタリティーの新時代。

国際文化観光都市、関西学研都市構想、国際建築博等、
21世紀へのプロジェクトで胎動し始めた古都奈良。
この新しい時代に向って「奈良ロイヤルホテル」は、世界の人々を
お迎えするにふさわしい、国際感覚と格調をもったホテルです。



古き都のおもてなし
奈良ロイヤルホテル
〒630 奈良市法華寺町254 TEL.0742-34-1131
ご予約・お問い合わせ 0742・34・1131

BEAUTIFUL SCENE
Photo
photo studio W Watanabe
●ブライダル・フォト
●ファッション・ポートレート
●ステージ・フォト
●コマーシャル・フォト
■ファッション・ポートレートは本店ヒル4Fイメージスタジオで撮影。
渡辺写真館
●本店/奈良市鶴福院町26（猿沢池100m）TEL.(0742)22-3835・26-3344
●支店/近鉄奈良駅前支店（三和銀行ヒル2F）TEL.(0742)26-6660

人の使い方

昔は、役人をはじめ、教師や医師は一応人々から尊敬される職業であった。なぜなら、例外はあるにしてもその多くは、社会のために働いていたからであろう。

ところが今日は、社会のためなどという意識はほとんどなく、公務員の場合なら安定しているから、医師は金になるからといったことでこうした職業を選ぶ者が多いという。社会のためを第一に考えなければならぬ職業につく者ですらこうした状態であるから、産業界で働く人々にも、自分の仕事を通して社会に貢献しようという意識は希薄で、自分の仕事の持つ社会的意義といったものを考えたこともない者が多いようだ。

いま世間で大問題となっている金融界の不祥事事件なども、こうした社会的意識の欠如によって発生したものとみることができよう。

われわれが職業人として生計を保っていけるのは、会社という組織を通して、社会が要求する商品なりサービスを提供し、その見返りとして報酬を受けているからで、この基本を忘れ、目先の利益だけを考えて働いているのでは、いくら熱心に働いたとしても、企業そのものが社会の信頼を失い、報酬を得られなくなってしまう。企業の経営幹部は、このことを考慮し、従業員の間に広がっている、〝社会のため〟という意識の欠如にもっと関心をもつべきである。



ではどうすれば、この社会のためという意識を高められるか。まず経営幹部が自社の業務を通してどのように社会に貢献できるか、またすべきかをしっかりと把握し、それを従業員にもよく徹底することである。

次に、そうした貢献をするうえでどういう役割を負っているか、役割を果たすにはどう行動すべきかを各従業員によく教育することである。最も望ましいのは、自分たちで考えさせることである。各人が自分の仕事が社会にどのように貢献しているかを自覚すれば、当然のことながら社会から批判されるような行動はとらなくなり、企業に迷惑をかけるようなこともなくなるが、実はそれ以外にも大きな効果がでてくるのである。

それは、自分の存在意義が認識できることで仕事にプライドを持つようになることである。人間は自分の仕事にプライドが持てるようになると、仕事に対しての責任感も強くなり仕事に生きがいを感じ、取り組む姿勢も前向きになる。この効果は前者をしのぐものであり、ぜひとも実行してもらいたい。

群馬女子短期大学教授
内田　知二

詰碁問題　黒先

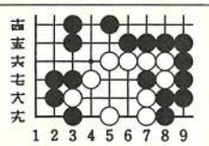

白の眼を奪って殺してください。「ヒント」初手急所。（五分以内で初段程度）

出題／六段　小西　泰三

（解答は11ページ）

詰将棋問題

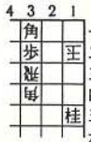

「ヒント」交点が急所。（五分で一級）

出題／六段　田辺　一郎

（解答は11ページ）

年末資金ご案内　—年末資金のご準備は、お早めに！—

年末商戦に備えた商品入れに、ボーナスや諸経費の支払いに、国の事業資金をぜひご利用ください。

	国の事業ローン（普通貸付）	経営多角化ローン（特定設備資金）
ご融資額	4,000万円以内	5,200万円以内
ご返済期間	運転資金　5年以内 設備資金10年以内	20年以内
利率	年6.9％（固定金利）	

（平成3年10月1日現在）

☆　短期資金としてもご利用いただけます。

教育資金ご案内　—ご融資額大幅アップ！—

高校、短大、大学、専修学校などへの進学資金を必要とされる方は、利息が安く、手続きも簡単ですので、お気軽にお申し込みください。

ご融資額	学生・生徒　お一人につき150万円以内 （在学中の費用については50万円以内）
ご返済期間	5年以内（大学、高専等は6年以内）
据置期間	在学期間中は、元金の据置ができます。
利率	年6.9％

なお、詳細につきましては、奈良商工会議所へご照会ください。

国民金融公庫奈良支店　〒630　奈良市内侍原町51—1　☎（0742）23—8041

レンタカー！　レジャー・引越・ビジネスに、車検・修理代車に！
ご一報次第配車致します　☎0742(62)1138㈹
《取扱車種》乗用車・小型マイクロ・貨物車（軽—4トン）
特装車（ダンプ・ユニック）・セフティーローダー
株式会社近畿レンタカーサービス
〒630 奈良市東九条町296の1（JAF奈良支部前）

センティア・クロノス・ファミリア・タイタン・ボンゴ
mazda マツダオート奈良
■本社　奈良市神殿町713　☎(0742)62-1231
レジャーにビジネスに
マツダレンタカー
■奈良営業所 ☎62-1238　■JR奈良駅前営業所 ☎23-6700
■近鉄新大宮駅前営業所 ☎36-1250

青年部便り

「漫才ブームの仕掛人は何を見たか」

青年部10月例会

去る十月十八日㈮当所4階会議室で、岡本会長他五十五名の参加を得、10月例会が開催されました。

今回は、お笑いの王国である吉本興業㈱制作部長、木村政雄氏を講師としてお招きいたしました。

木村先生は、昭和21年京都でお生れ、昭和44年同志社大学文学部社会学科卒業後、同年4月吉本興業に入社されました。あの有名な横山やすしのマネージャーを8年半担当、東京事務所支配人を経て本社制作部次長に就任、平成元年同部長に就任、現在ご活躍中であります。

今でこそ笑いの宝庫、吉本新喜劇を、当時過渡期でいまひとつパッとしなかった地方区人気から全国区にまで押し上げてこられた手腕は非常に高く評価され、このあたりの企業戦術や戦略、また苦労話や裏話といったところに大いに熱弁を振るって頂きました。

先生は、「決まった時間にきっちりと始まり、きっちりと終るという公務員が嫌い」とか「ゴルフや麻雀、お酒もまったくしません」と言い、又「妻子は東京住いで、実家は大阪枚方市内にあり、週2回は東京～大阪間を往復する」という典型的な頑張りマンですが、そのエネルギーの源は、「東京に一日でも早く追いつけ追い越せ」「大阪中心の日本にしたい。大阪の誇れるものを一つでも増やしたい。」という大阪への熱い愛着心なのです。

「今、大阪が東京に誇れるのは、てっちり、たこ焼き、そして吉本新喜劇しかないと思います」といって憚らない。そのくせ東京の人の反応には非常に敏感で、「東京人の笑いはテンポ次第、じっくり聴かせる落語は質で笑う関西人しかウケない」と冷静な分析をされています。

全般的には、あの爆発的な漫才ブームを引き起こした火付け役と言われるだけあって「これからの時代は個から個へ、結束力や団結力が問われ、昔のような一人商人的なスーパースターは要らない」や「今の世の中一年半一昔の時代、ひとたび立ち止るということは猛スピードで時代に取り残されていくことですよ」と、「古いモノは壊さなければ本当に新しいモノは出来ない」とズバッと斬られるあたりの話は、タンタンとした口調の中にあって逆に凄みすら感じ、さすがと思わされました。

渉外委員会　辻谷晴行



友好倶楽部便り

〔月例会開催報告〕

十月八日㈫正午より講師大阪府　出納長・川上勇氏をお招きいたし「21世紀へ向けての近畿圏と奈良との新たな将来展望」と題し、有意義な講話を拝聴いたしました。

※講師略歴
・昭和六年奈良県北葛城郡当麻町生まれ
・旧制畝傍中学校を経て、京都大学法学部卒業
・昭和三十一年大阪府に入庁
・総理府派遣などを経て府の企画部長、総務部長、水道企画管理者などを歴任する。
・七月二十六日大阪府　出納長に就任。現在に至る

◎月例会の席上で十月お誕生日の方（二十九名）にお祝いとして興福寺　貫主・多川俊映師直筆の色紙を贈呈いたしました。

月例会にご出席できなかった方は誠に恐縮ですが好倶楽部事務局でお祝いの色紙をお預りいたしておりますのでよろしくお願い申し上げます。

※友好倶楽部会員月別誕生人数メモ
・四月誕生　十九名
・五月誕生　二十四名
・六月誕生　十七名
・七月誕生　十四名
・八月誕生　二十一名
・九月誕生　十八名

〔同好会だより〕

◎俳句同好会十月会より

佐川　太門

・コスモスの
　葉細やかな花生かす
・餌きざむ
　一匹のこる鈴虫に
　沢井　鹿声
・秋の航
　見知らぬ町の灯を数ふ
　岡野　正午
・天凪て
　銀漢よきるばかりなり

◎**ゴルフ同好会より**

・ゴルフコンペ開催ご案内
とき　十二月六日㈮
　スタート　八時十四分
※加茂カントリークラブ

〔会員だより〕

◎名儀変更のお知らせ
・㈱住友銀行奈良支店
　支店長　平野豊三郎氏
　(旧)前田　亮氏

〔今後の行事予定〕

◎観劇会
とき　十二月十日㈫
　昼の部（十一時開演）
場所　新歌舞伎座
演題　「花いちもんめ」他
※坂本冬美特別公演

今回はこれまでのと多少趣向を変えた観劇会です。御家族お揃いで観劇のひとときをお過ごしいただきたく企画いたしましたので、多数のご参加をお待し申し上げます。

奈良商工会議所特定退職金共済制度
―福利厚生は、まず『退職金制度』の確立から―
協栄生命
・奈良支社
〒630 奈良市大宮町1-115-1
TEL 0742(23)5341(代)
・中央支部 0742(34)1586
・大宮支部 0742(34)6617

湯の峰・川湯温泉の旅がとっても便利になりました
十津川・本宮いでゆライン
八木から
■新宮行き特急2便
湯の峰・川湯温泉経由
■湯の峰・川湯温泉行き急行2便
お問合せ／奈良交通予約センター　☎0742(22)5110

女性を戦力に（2）

「バブル」が盛んだった頃、世は財務の時代だと言っていい。お金をどう動かすかが手腕の見せ所であった。

世の中が落ち着いてみると、日本が深刻な人手不足のとば口にいることに気がついた。前回触れたように、少産化傾向はいまのところ持ち直す気配がない。それに若者の3K離れは決定的になっているし、人気大企業だってせっかく採用した新人に逃げられるような状況である。

これからは「人」をどうするか、の時代である。それは採用の問題でもあるし、入社後の配置の問題、教育の問題、人材開発システムの問題であり、昇進システムの問題の見直しの問題でもある。

それと大いに関係してくるのが、男女を問わないスペシャリスト志向の強まりである。というよりも、管理者にはなりたくないという逆のほうからの欲求と取ったほうがいいかもしれない。

企業によってはシニアクラスの研究者や技術者に特例を設けて、役員待遇の制度を打ち出したところがある。管理には向かないものの、スペシャリストとしては貴重な存在を、現場にいながら格上げしようというものである。定年延長で応じるところも出始めている。

しかし、問題は若手の欲求をどうするかである。あ

財務から総務・人事の時代へ
もっと女性に「社会的訓練」を

㈱サ・アール
代表取締役社長　奥谷禮子

る年数が経ったら、その時点で個々の進路を決める方法もあるだろう。ある者はそのままスペシャリストで行くことを決意するかもしれないし、ある者は方向を変えてゼネラリストの道を歩み始めるというように、システムを柔軟に構える必要も出てきそうである。

アメリカのようにゼネラリストとスペシャリストを最初から区分けして、それぞれに合った対応をしている国もある。

いずれにしろ、こういう段階になると、女性だ男性だと違いを言い立てるのが無意味になってしまうであろう。マーケティング、広告宣伝、広報、商品開発などなど、女性のスペシャリスト化が進みそうな分野がいろいろとある。

ある企業で女性に転勤のない総合職制度を設けたところがある。現状では仕方のないところもあろうが、できうるならよりイーブンに近いかたちで、働く女性が結婚・出産・育児をクリアーできるようなシステムの構築が望ましい（これは日本の構造的な変革が必要な話でもある）。

そのためにも、人事あたりに時代が読めて、革新的で柔軟な発想のできる人材が欲しいところである。実はそういう人物があちこちにいて、やっと時代は回っていくのだが、諸外国と比べても日本の女性活用の貧しさは歴然としている。

もちろん、女性側にも問題があるのだということは触れておかなくてはならない。

先頃、通産省の特殊法人・東京中小企業投資育成会社の、社長さんを対象にした「女性社員の活用状況」というアンケート調査（同社が事業投資している東日本の企業533社の社長さんのうち回答のあったのは399社）で、52%が女性の仕事意識や態度に問題ありと答えている。回答企業の32%が女性を管理職に登用していて、それなりの実績のあるところがこういう不満を持っているというのは、考えさせられることである。

女性の問題点として、「感情的になりやすい」「視野が狭い」などが挙げられている。さらに女性を男性並みに扱うと「同年代の女性や先輩女性の無理解」で足を引っ張られるというのが32%で、男性の無理解21%を上回っている。単純に数字からだけで判断するのは危険かもしれないが（男性の「無理解」のほかに男性の「無視」というのもあるし、経営者の主観的判断の要素が強い調査のような気もするので）、少なくとも現在の女性のある面を伝えている調査である。

私は女性はもっと「社会的な訓練」が必要だと思っている。感情過多も視野狭窄も、社会的な経験を積めば緩和ないし抑制されるようになるだろうし、同性の活躍を嫉妬するのもある意味では健全なことで、それをバネに意欲を出すことだってあるわけである。これは男性とて同じことである。経験の数と歴史の浅さが災いして、先のような数字となって現れていると、私は考える。

いま女性は過渡期にいて、辛抱強く社会的訓練を施す時期なのである。仕事を与え、場を与え、責任を課すなかからしか、いい人材は生まれない。



ユーザーの心を製品に生かす
明新印刷株式会社
営業本部・工場　〒630 奈良市南京終町3丁目464番地　TEL 0742(63)0661(代)　FAX 0742(63)0660
本　社　〒630 奈良市橋本町36　TEL 0742(23)3131(代)　FAX 0742(26)0093
大阪営業所　〒543 大阪市天王寺区上本町6-6-1　TEL 06(771)4501・4696　FAX 06(773)0492

婦人会十月例会

さわやかな秋晴れに恵まれた十月二十二日の例会は、午前十時より奈良県庁見学。会員の植原總子様の御主人植原一光県会議員副議長様の出迎えを受け、委員会議室の円卓を囲み、奈良県議会事務局長より県議会の組織、活動運営の説明後、県議会本会場に入り議場内の設備、議席等、詳しい話を聞いて大層有意義な勉強をさせて頂きました。



蠟梅句会十月例会

（婦人会）

杉苔に白萩こぼす雨の庭　山口マサエ
秋の声聴くか耳振る神の鹿　山本マス子
暁の葡萄めざして鳥つどふ　横田万里子
レストラン用意の傘に萩の雨　垣内千代
張り替へし襖真白や世阿弥の忌　喜竹愛子
ねむる母のこして戻る萩の径　黒川和子
木犀に告げられ雨戸繰りにけり　近東静子
霧の山生きよ生きよと鐘が呼ぶ　斎藤敏子
残照になほ紅燃ゆる百日紅　豊澤千鶴江
石積むは遭難塚や霧ながれ　並川寿子
佐保小の運動会や白木槿　東口秀子
竜田姫来ませと森のコンサート　大島民郎

続いて奈良県美術館に於て「ボストン美術館日本絵画名品展」を鑑賞。

大変な入場者で前評判の高い「行幸」の前は黒山の人だかり。保存状態も良好で鳳輦を担ぐ威儀を正した供奉の人、亦道の端で草鞋の紐を締め直していた従者の姿等が今も目に残ります。兎も角どの屏風絵も、画家入魂の凄い迫力が見る者の心に、ぐいぐいと打ち込まれて圧倒されました。誠に此の上無い「眼福」の一刻でした。

絵画に酔った後、会員の「三山」さん迄三々五々と秋の奈良公園を楽しみ季節の「栗御飯」を賞味し、勉強、美術鑑賞、グルメと会員一同和やかに十月例会を終了致しました。

奈良商工会議所婦人会
会長　斎藤敏子

第23回全国商工会議所婦人会連合会総会に出席

第23回全国商工会議所婦人会連合会総会が、去る九月二十五日富山市で開かれた。

中部通商産業局長、富山県知事、富山市長臨席のもと、全国から二三七婦人会約二、八五〇名が参加、当所からは、斎藤婦人会会長他、十八名が出席した。

議事では、①難民救済について、②婦人の地位向上と共に身障者に対しても明るく住みよい社会づくりを、③婦人会の位置づけについて、④婦人の就労環境整備に関する要望について決議された。

翌日九月二六日～二七日は、黒部・美ヶ原高原方面にて、黒部ダム・北澤美術館等を見学した。



岡専
印刷全般
ビルシステム
岡本専商株式会社　〒630 奈良市法蓮仲町1086番地
TEL（0742）27-1020　FAX（0742）27-5220

ルーチェ・RX-7・エチュード・ベルソナ・ファミリア
Efini アンフィニ奈良
アンフィニ奈良　〒630　奈良市三条大宮町212-2　電話（0742）33-1501（代）
アンフィニ大宮通り　〒630　奈良市三条大路3丁目1番65号　電話（0742）34-2661（代）
アンフィニ橿原　〒634　橿原市葛本町521-1　電話（07442）4-3401（代）
アンフィニ西大和　〒636　奈良県生駒郡三郷町三室1丁目12の3　電話（0745）32-2301（代）
アンフィニ西九条　〒630　奈良市西九条町4丁目1の2　電話（0742）61-1101（代）
アンフィニ香芝　〒639-02　香芝市上中774番1　電話（07457）7-8981（代）

事業所の福利厚生は商工会議所の共済制度で
●生命共済―従業員福利制度のために
●終身保障プラン―生涯保障でゆとりの人生を
●個人年金―豊かな老後をお約束する
日本団体生命　奈良営業所　奈良市登大路町36-2 奈良商工会議所会館
TEL 0742（27）6920

求職者情報

問い合せ
奈良公共職業安定所
㊱1601
11月10日掲載分

性別	No.	職種	年令	経験	本人の希望 手取賃金（月収）	勤務時間（休日）	勤務地（通・住）	住所	配偶者の有無	学歴・資格
男子	1	福祉関係事務	24	プログラマー1年	13万円	8:30～17:30 日・祝	奈良・大阪通	奈良市	無	大卒・普通免許
	2	事務	28	営業3年 総務3年	20万円	9:00～18:00 日・祝	奈良通	奈良市	無	大卒・普通免許
	3	化学技術職	36	塗料研究開発14年	30万円	8:30～17:00 土・日・祝	奈良・大阪通	奈良市	有	大卒・危険物取扱甲種公害防止管理者
	4	経営スタッフ	48	食品関係自営24年	35万円	8:30～17:00 日・祝・休日	奈良通	生駒市	有	大卒・普通免許
	5	総務事務	58	総務人事 32年	30万円	9:00～17:00 日・祝	奈良・大阪通	生駒市	有	高卒・社労士 衛生管理者
女子	1	保母	27	幼稚園教諭5年 保母8ヶ月	10万円	9:00～17:00 日・祝	奈良通	奈良市	有	短大卒 保母資格幼稚園教諭
	2	歯科衛生士	33	歯科衛生士12年	20万円	9:30～17:00 木・日・祝	奈良通	生駒市	無	短大卒・歯科衛生士 調理師・普通免許
	3	編集	42	情報紙編集10年	27万円	9:00～17:00 日・祝	奈良通	奈良市	有	短大卒・普通免許
	4	服飾デザイナー	50	デザイン 13年	20万円	8:30～17:00 土・日・祝	奈良・大阪通	生駒市	有	専門卒
	5	経理事務	56	給料計算等17年	18万円	9:00～17:00 日・祝	奈良通	奈良市	有	高卒・珠算3級

マルケイ資金融資
――＊小規模事業者の皆さまへ＊――
安心して借りられる“無担保・無保証人”の融資です。
▶最高500万円までご融資します。
（運転資金500万円、設備資金500万円）
▶金利年6.6％です。
国が行っている小規模企業施策のひとつですから、金利は低利です。
▶返済は運転資金3年以内、設備資金5年以内です。
▶お問い合わせ
当所中小企業相談所　TEL 26－6222（代）

新会員

▽ドラッグストアーオクムラ・奥村勝・西大寺南町一―一七・薬局・㊸九一一五
▽㈱小林商店・林廣・西大寺小坊町二―四・食品販・㊺四六一二
▽シンコーパック・木村介文・青山一―一―三〇一・段ボール等製販・㉗七二五八
▽㈲からふるクリーニング・中村治・押上町一・クリーニング・㉒〇五四七
▽読売ＩＣ奈良北・朝廣哲朗・内侍原町一二・新聞販・㉒〇九四一
▽サントリー㈱奈良支店・日下總一・油阪町一―一・洋酒等製販・㉗一五〇一
▽フューチャーマーケティングインスティテュート・緒方維文・青山一―一―一〇―四〇四・経営コンサルタント・㉔〇四九一
▽丸善測量事務所・岩井安司・三条大路一―八―一七・測量設計・㉞七八八八
▽㈲だての商会・伊達野健三・大豆山町二〇・燃料販・㉒三〇〇八
▽ふりふりすとっく・福田貴子・中辻町六八・婦人服等販・㉓八八五一
▽ブティック紫紅羅・湯脇智子・橋本町一・婦人服小売・㉒三〇三二

詰碁・詰将棋　解答

詰碁の解答　黒先白死

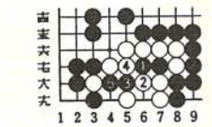

黒1と一本逃げるのが好手。これに気づけばあとは簡単、白2へ眼を保っても、黒3、5で死。
1で黒3へ打つのは、白5で生きています。

詰将棋の解答



正解手順　▲2二飛△1一玉▲2三桂不成△同角▲1二飛成△同玉▲1三銀△2一玉▲2二銀成まで九手詰め。
解説　▲2二飛△1一玉の時▲2三桂不成が飛角の交点で急所の一手、△同角に▲1二飛成捨てがとどめの一手にて以下▲1三銀△2一玉▲2二銀成まで。

十一月は「雇用保険〝さわやか受給〟推進月間」です

ユーザ協会の事業活動
◎電気通信サービスの向上と発展にユーザの意志を反映させます。
◎経営に役立つ最新の電気通信情報をわかりやすく解説してお届けします。
◎さまざまな電気通信サービスを企業活動に生かすためシンポジウム、セミナー活動を行います。
◎その他、ユーザ協会が企画する行事に参加できます。
◎入会についてのお問い合わせは
財団法人 日本電信電話ユーザ協会
奈良地区電信電話ユーザ協会
奈良地区電信電話ユーザ協会
事務局　奈良市登大路町36－2
奈良商工会議所内　26－6222

旅のお申し込みは
ACE JTB　LOOK JTB
JTB 奈良支店
〒630 奈良市西御門町28（近鉄奈良駅タクシーのりば前）
TEL 0742-23-2525