11
1993
No.302

奈良
会議所ニュース

THE NARA CHAMBER OF COMMERCE AND INDUSTRY NEWS

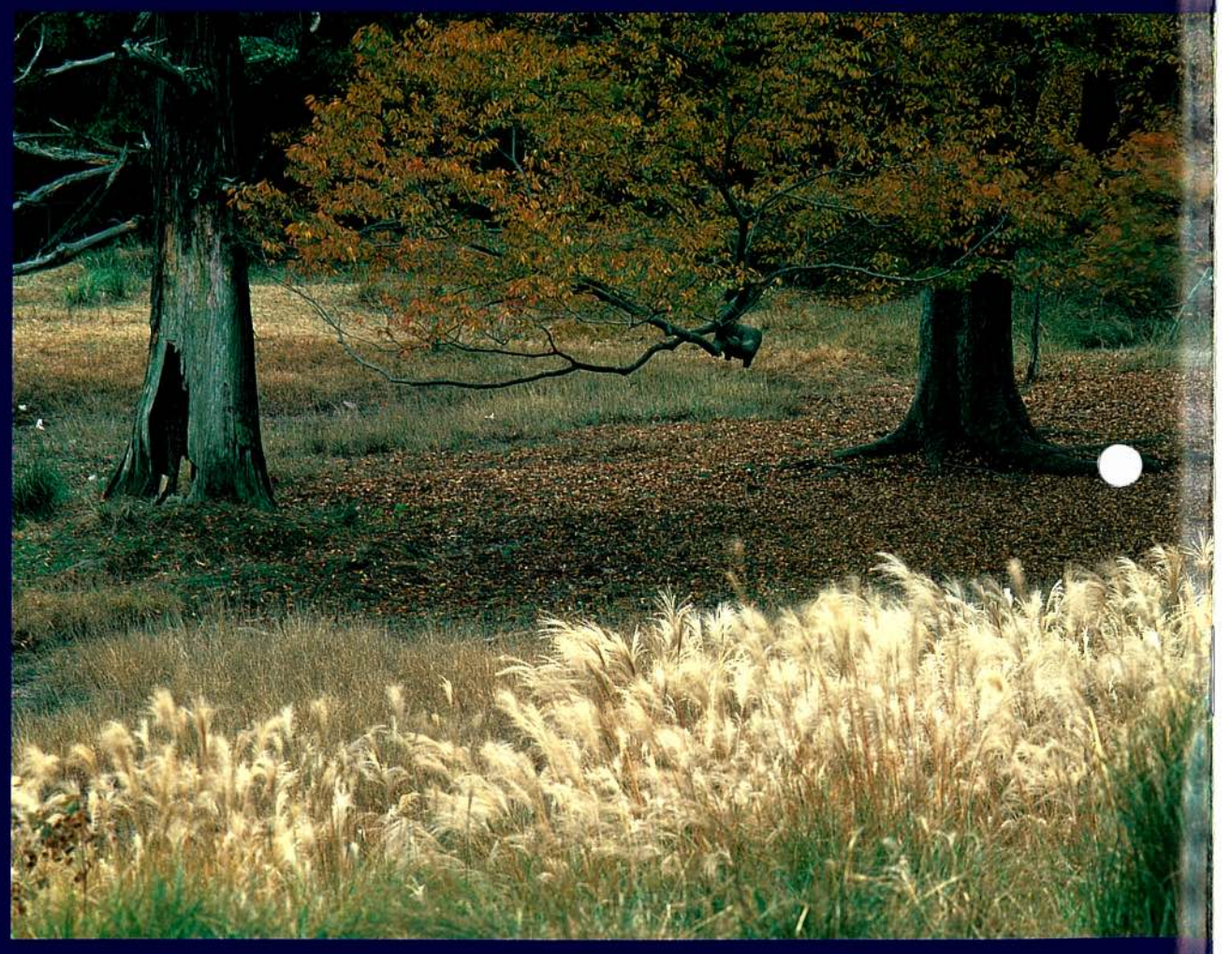

奈良会議所ニュース●第三〇二号（昭和四八年七月二日第三種郵便物認可）平成五年十一月一〇日（毎月一回一〇日発行）
発行所●奈良市登大路町三六番地二　編集責任者●今谷康夫　印刷所●共同精版印刷㈱　一部五〇円（購読料は会費に含む）

名誉総裁高松宮賞・奈良県知事・奈良市長各賞受賞
民芸菓子
お菓子のいとくおかし
福栄堂
銘菓手づくりみそせんべい本舗
株式会社 横田福栄堂
奈良市二条町1丁目3番17号
TEL 0742(33)0418 FAX 0742(35)0990 奈良ファミリー店 TEL 0742(36)5597

WE GUARD YOUR LIFE
NISSAN FIRE & MARINE
日産火災
奈良保険センター　小林僖男
奈良市東九条町296-1 TEL FAX. 0742-62-6636
23-0955

岡専ビルシステム
岡本専商株式会社
〒630 奈良市法蓮仲町1086
TEL(0742)27-1020 FAX 27-5220

PURE
ワープロスクール
＝随時入学・自由出席＝
初心者からプロ養成まで
NOAオアシススクール
〒630 奈良市大宮町6丁目4-16 新大宮森田ビル3F
☎ 0742（35）1700㈹
★案内状・各種書類作成致します。

旅の
お申し込みは
ACE JTB エース
LOOK JTB
JTB 奈良支店
〒630 奈良市西御門町28(近鉄奈良駅タクシーのりば前)
TEL 0742-23-2525

ユニホーム
未来をイメージします
お店のユニホーム
オフィスのユニホーム
工場のユニホーム
（1枚より製作します）
株式会社 絵満
奈良市学園大和町3-122-1
TEL 0742（46）3912
FAX 0742（45）0056

総合企画・設計・監理
株式会社 桝谷設計
取締役会長 桝谷博行
取締役社長 五十嵐要朔
本社 奈良市西ノ京町101番地の1
TEL.（0742）34－1461(代)
FAX.（0742）34－2112

MS-9・MS-8・RX-7・MS-6・ファミリア
εfini アンフィニ奈良
アンフィニ奈良 〒630 奈良市三条大宮町212－2 電話（0742）33－1501(代)
アンフィニ大宮通り 〒630 奈良市三条大路3丁目1番65号 電話（0742）34－2661(代)
アンフィニ橿原 〒634 橿原市葛本町521－1 電話（07442）4－3401(代)
アンフィニ西大和 〒636 奈良県生駒郡三郷町三室1丁目1293 電話（0745）32－2301(代)
アンフィニ西九条 〒630 奈良市西九条町4丁目1の2 電話（0742）61－1101(代)
アンフィニ香芝 〒639-02 香芝市上中774番1 電話（07457）7－8981(代)

センティア・ランティス・ファミリア・タイタン・ボンゴ
mazda マツダオート奈良
■本社 奈良市神殿町713 ☎(0742)62-1231
レジャーにビジネスに
マツダレンタカー
■奈良営業所 ☎62-1238 ■ＪＲ奈良駅前営業所 ☎23-6700
■近鉄新大宮駅前営業所 ☎36-1250

レンタカー／ レジャー・引越・ビジネスに、車検・修理代車に／
ご一報次第宅配致します ☎0742(62)1138㈹
〈取扱車種〉乗用車・小型マイクロ・貨物車(軽～4トン)
特装車(ダンプ・ユニック)・セルフローダー
株式会社近畿レンタカーサービス
〒630 奈良市東九条町296の1(ＪＡＦ奈良支部前)

オーストラリア・キャンベラ市の紹介

オーストラリアのACT商工会議所と当会議所の姉妹提携は当商議所のニュース296号で紹介しましたが、この度、首都キャンベラ市と奈良市が十月二十三日に姉妹都市体携を行い調印されました。

オーストラリアの面積は七、六八六、八四八キロ平方メートル（日本の20倍）、人口は千七百九〇万人（日本の7分の一）、キャンベラ市の人口は約三〇万人です。

奈良市と姉妹都市提携を結ばれます外国はこれで五番目ですが、英語圏との提携は、今回が始めてです。



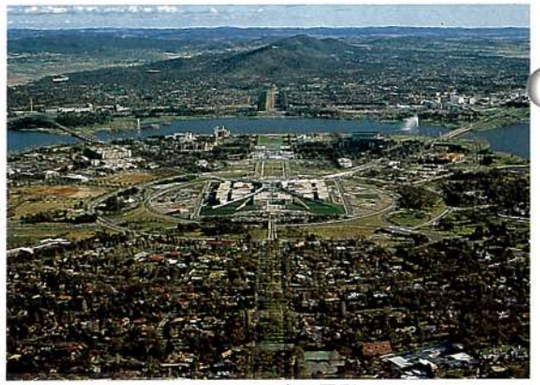

キャンベラ市の風景



両市の調印式（平成５年10月25日）



両商工会議所の調印式（平成５年５月24日）

NTT
アムコスは、企業のイメージアップをお手伝い
●新入社員コース
●中堅社員スキルアップコース
●電話応対レベルアップコース
●募集セミナー
カリキュラム内容につきましては、ご相談に応じます。
お気軽にご相談ください。
接客マナー
電話応対マナー
お問い合わせ・お申込みはNTT奈良支店アムコスへ 0120-21-4030

1993 11

Contents

オーストラリア・キャンベラ市の紹介 2
人を活かす⑧ 「相談」の効用 3
エイズと企業 －予防と対策－⑧ 意識調査のやり方① 4
もう一つの新しい奈良市の顔学研都市 5
相談所 いんふぉめ～しょん 青色申告制度
ダイエー奈良南店（仮称）
専門店出店者募集説明会について 6
青年部便り・友好倶楽部便り 7
蠟梅句会・新会員紹介 8
求職者情報・編集ひとりごと 9

入江泰吉　人と作品

入江泰吉氏が奈良市に寄贈した作品の大半は、奈良・大和路の風物が対象です。なぜ、ほぼ半世紀にもわたって奈良にこだわりつづけたのでしょう。

平成４年１月、美術館会館を目前にして死去しましたが、生前「そこに自然と歴史の重みと、歴史の中に生きた人々のドラマがあるからだ」と言っていました。肉眼ではとらえることのできない歴史やドラマを、自然が見せてくれる一瞬の表情の中に〝気配〟として感じとったのです。それは入江氏の心象風景であり、思想だと言えましょう。

だから、あからさまな描写を抑制し、ことさらに強烈な調子に彩らない作品群には、そこはかとなく余情が漂い、私たちを引きつけずにはおられないのです。

略年譜

明治38年　奈良市生まれ。
昭和16年　世界写真美術展で「文楽」文部大臣賞
33年　初の作品集『大和路』
34年　奈良県文化賞、奈良市功労者表彰
35年　浪速短大教授
41年　日本写真協会功労賞
45年　奈良市有功者表彰
51年　このころ『佛像大和路』『四季大和路』『大和路有情』等発表勲四等瑞宝章
56年　『入江泰吉写真全集』（８巻）
60年　『大和路巡礼』（６巻）仏像伝道文化賞、日本放送協会感謝状
61年　「大和飛鳥展」（ソウル）「万葉の花と大和路」新作展
平成元年　『法隆寺』『万葉賛歌』
２年　東京都写真美術館に作品収蔵
３年　『卒寿白吉兆』全作品を奈良市に寄贈、奈良市有功者特別表彰
４年　１月16日死去、86歳

●表紙の写真

飛火野の秋
入江　泰吉



総合企画・設計・監理
株式会社 福本設計
代表取締役会長 福本 毅平
代表取締役社長 福本 良平
●奈良事務所　TEL 0742(34)2800代
奈良市大宮町６丁目４番地の21 〒630
●大阪事務所　TEL 06(945)4691
大阪市中央区内平野町1丁目3番6号 〒540
●京都事務所

21世紀を勝ち抜く為の〝企業力づくり〟をお手伝いする「総合経営コンサルタント」
有限会社 あすか経営コンサルタント
就業規則の作成、変更、賃金体係の見直し等の労務管理
経理、給与、販売管理等のOA化、M&Aの相談
（〒630）奈良市大宮町６－２－10　Tel（0742）35－1259
奈良タカタニビル　３F　Fax（0742）33－4041

人を活かす⑧　「相談」の効用

販売というのは、物を売り込むことではなく、コミュニケーションを続けることだと考えている。得意先が困っていることや、自社に対して〝こうして欲しい〟と望んでいることをつかみ、それに適切に対応していくという相互コミュニケーションによって「信頼」というパイプを作ることである。

人の活用も基本は同じことである。活きるように仕向けるには、日頃のコミュニケーションによって相手のことを十分につかんでおかないとどうにもならない。この場合には、個々人についてその個性を見ておくことが大切である。「十人十分よりも、一人一分」と言った社長がいるが、この考え方が人を活かす原点である。

部下とコミュニケーションをする一つの形として〝部下に意見を求める〟ということがある。つまり、部下に相談する形をとるわけである。やり方によって、これは大変に効果のある方法なのである。

ある会社の課長に「相談魔」といわれる人がいる。つまり、部下に相談を仕掛けることが見え見えなのである。ところが、この相談することによって部下は喜んでいていきと動いているし、一方、課長もいろいろの個別資料をインプットできて大変に効率がよいのである。その「効用」については次号で。

ユーズプランニング
株式会社
代表取締役　宇角英樹

〜〜〜〜〜〜〜〜〜〜〜〜

年末調整等説明会のお知らせ

年末調整の仕方や法定調書の書き方等について下記のとおり説明会を行いますので、是非御出席ください。

記

◎日時
平成5年11月26日（金）
10時00分〜12時00分
13時30分〜15時30分

◎場所
奈良市史跡文化センター

奈良税務署
奈良市
㈱奈良納税協会

ユーザ協会の事業活動

◎電気通信サービスの向上と発展にユーザの意志を反映させます。
◎経営に役立つ最新の電気通信情報をわかりやすく解説してお届けします。
◎さまざまな電気通信サービスを企業活動に生かすためシンポジウム、セミナー活動を行います。
◎その他、ユーザ協会が企画する行事に参加できます。

◎入会についてのお問い合わせは

財団法人 日本電信電話ユーザ協会
奈良地区電信電話ユーザ協会
奈良地区電信電話ユーザ協会
事務局　奈良市登大路町36－2
奈良商工会議所内　26－6222

人集う、インターナショナル空間。

奈良随一の設備と格式を誇る奈良ロイヤルホテル。会議・宴会場は、最大2,000名様収容の「鳳凰の間」をはじめ、大・小13室。国際会議も可能な先鋭設備と、ひときわ華やかな演出システム、そして心を込めたおもてなしで、定評をいただいております。ご宴会、パーティ、セミナーなど、あらゆるお集まりにご利用ください。



古き都のおもてなし——政府登録国際観光ホテル
奈良ロイヤルホテル
〒630 奈良市法華寺町254 TEL 0742-34-1131
ご予約・お問い合わせ 0742・34・1131

エイズと企業－予防と対策－⑧
意識調査のやり方　①

企業内のエイズ対策には三つの大きな柱がある。第一は、感染予防のための啓発、第二は感染者の存在を前提にした対策、そして第三は、差別防止のための啓発である。

第一の感染予防のための啓発では、まず、正しい知識の普及活動の中心となる対策委員会の組織を作ることが必要である。会社内の労務、人事、その他各部局から参加してもらう、各委員にはそれぞれ役割を分担する。例えば、情報の収集、諸外国企業の実施プログラムあるいは法律や規制、裁判判例等広範囲に広げることも大切である。

教材として、パンフレット、リーフレット、ポスター、ビデオ等には関心をもって、その入手方に努力したり、あるいは、委員会独自で制作し、企業内のニュースに掲載するのは効果的である。

意識調査の項目

調査すること自体がエイズの正しい知識の普及啓発につながるもので、その内容をどうするかについては、委員自身の勉強が最も大切である。共通して聞いてもらいたい項目を例示してみよう。

①ＨＩＶ感染力について
ＨＩＶの感染力は極めて弱いのか、Ｂ型肝炎ウイルスと比較した場合どうか－等種々の設問ができる。

②エイズの症状について
ＨＩＶ感染時の急性症状とは？　風邪に似た症状が出る場合があるが、ほとんどの人は無症状で経過し、そのあと無症候キャリアの時期が続く。この点に誤解のある人がかなりいるので、しっかりと質問してもらいたい。

長い潜伏期間（平均して十年）を経て、エイズの前段階というべき「関連症候群－ＡＲＣ」の状態になると、リンパ節のはれや発熱、体重減少、下痢、寝汗等の症状が出るので、これらも分かりやすく設問してもらいたい。

さらに身体の免疫力がなくなり、細菌やウイルスやカビ、原虫などが身体の中であばれ、各種の症状を引き起こす。代表的な病気は、

・カリニ肺炎……カリニ原虫という微生物が肺の中に巣くうことで起こる肺炎。エイズ患者の約七割に発生する。致死的な状況に至ることも珍しくない。

・カンジタ症……カビの仲間であるカンジダ菌が口の中、舌、食道、胃等に繁殖し、潰瘍を作る病気。

・カポジ肉種……皮膚等の特殊ながん。身体中のどこにでもできる。

その他、脳炎や髄膜炎にかかり、精神症状が出たり痴呆に陥ることや、眼や網膜に炎症を起し、失明することもある。

医学博士　山形操六

あなたの街の家具専門店

新しい生活空間は
インテリアの夢を描くことから
はじまります…
豊富な展示の中よりお選び下さい!!

暮らしに奉仕 森本家具 モリモト家具

●西大寺本店　奈良市二条町１－１－９　☎ 0742(33)7671㈹
●郡　山　店　大和郡山市丹後庄町218-2　☎ 07435(6)2731㈹
●橿　原　店　橿原市四条町６６０－１　☎ 07442(2)4545㈹

C&C for Human Potential

膨大な書類を
ひとつにまとめて共有化
必要な書類はいつでも簡単に
〝パッ〟と取りだせます。



NEFILE50


NEFILE30

NEC

98で、簡単検索。みんなの電子ファイリングシステム。NEFILE（ネファイル）シリーズ

お問い合わせは、NEC 奈良支店へ。〒630 奈良市高天町22-2(安田生命奈良ビル)TEL.(0742)26-1622

関西文化学術研究都市の建設で新しい奈良の顔が生まれつつあります。

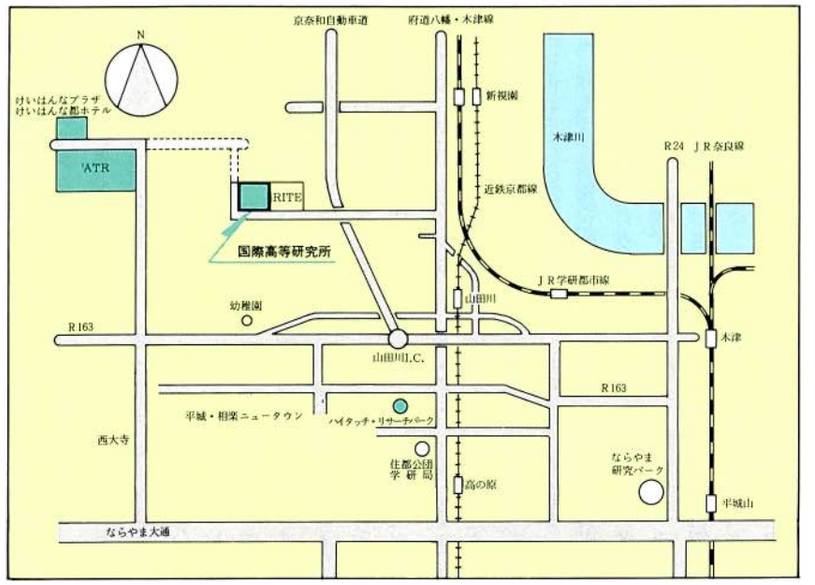

奈良市・生駒市の北部と京都府南部に亘って関西学術研究都市の新しい施設が次々と完成しております。


京奈和自動車道


けいはんな交流プラザ

今年4月には中核施設の「けいはんなプラザ」が開所しました。今後機会ある毎に関西学研都市を紹介していきます。


国際電気通信基礎技術研究所
（ＡＴＲインターナショナル）


㈱国際高等研究所


ハイタッチ・リサーチパーク内研究施設

近商と45の専門店
サンタウン高の原
営業時間 AM10:00～PM7:00 木曜日定休
TEL(0742)71－7806
P770台の大駐車場完備
近鉄京都線高の原駅前（平城相楽ニュータウン）

おいしい暮らしを楽しみながら。
へまわり館 サンタウン TAKANOHARA
スポーツクラブ、自動車展示場と、11の飲食店街
TEL(0742)71－3511

相談所 いんふぉめ～しょん

青色申告制度

1、青色申告制度について

青色申告制度は、申告納税制度（納税者が課税標準額および税額を計算し、国および地方公共団体に申告し納税義務を果たす制度）の一環として、納税者が所轄税務署の承認を受けて、一定の帳簿書類に取引を記録・保存および申告する制度です。

青色申告を行うためには、個人事業者については、その年の3月15日までに、法人の場合は、事業年度開始の日の前日までに所轄税務署に「青色申告承認申請書」を提出し承認を受ける必要があります。なお、記帳の原則は、複式簿記によりますが、個人事業者の場合、複式簿記に代えて簡易簿記によることもできます。さらに小規模事業者の場合には現金式簡易簿記も認められています。

2、青色申告の特典

青色申告をすると白色申告の場合と異なり種々の特典があります。その主なものとして、青色申告特別控除（平成5年分所得から適用）、青色事業専従者給与制度などの適用が可能となるほか、中小企業者の機械等の特別償却制度、中小企業新技術体化投資促進税制、中小企業技術基盤強化税制などの特別措置は、青色申告者であることが制度適用の一つの条件となっています。

〈個人事業者における青色申告の特典〉

◎青色申告特別控除制度

青色申告の一層の普及を図り、適正な記帳慣行を確立し事業経営の健全化を推進するために青色申告特別控除制度が創設されました（平成5年分から適用）。

①事業所得又は不動産所得の事業を営む青色申告者で、正規の簿記の記帳者については35万円の所得控除が適用されます。

②①以外の青色申告者については、10万円の所得控除が適用されます。

（「みなし法人課税制度」は、平成4年分で廃止されました。）

◎青色事業専従者給与制度

青色申告者の家族専従者については、家族専従者に対する支払給与が、その労務の対価として相当であると認められる場合は、その金額を必要経費に算入できます。

〔お問い合わせ〕

当所中小企業相談所

TEL㉖六二二二㈹

ダイエー奈良南店（仮称）専門店出店者募集説明会について

「ダイエー奈良南店（仮称）」の出店者募集説明会と同入店希望申込日程について、奈良商工会議所商業小売部会と社団法人奈良市商店街振興会の共催で、左記の日程で行いますので、お知らせいたします。

◎専門店 募集説明会

日時 十一月二十四日㈬ 午後一時

場所 奈良商工会議所五階大ホール

◎入店希望申込の受付

日時 平成五年十一月二十五日㈭～十二月九日㈭（土・日は除く）

場所 奈良商工会議所 業務部指導課

申込書については、説明会当日に配布致します。

○問い合わせ 奈良商工会議所業務部指導課

Tel（〇七四二）㉖六二二二



春・夏・秋・冬/とびっきりの大山
大自然の中、豪快なゴルフ・テニス・乗馬・スキーなどをお楽しみ下さい。（大山ゴルフパックあり）
国立公園大山 桝水高原
だいせん 大山グランドホテル
〒689-42 鳥取県日野郡溝口町桝水高原
☎（0859）52－2131 0120－410550

青年部便り

十一月例会開催案内
担当－まちづくり委員会
日時－十一月二十日(土)～二十一日(日)
場所－ならまちセンター、元興寺他

奈良には、筆、墨、奈良漆器、奈良人形一刀彫、赤膚焼等数多くの工芸品が、今に伝えられています。正倉院工芸にその源流を持つもの、あるいは能狂言や茶道の確立発展とともに生まれて来たものなどですが、何よりも大切にしたいことは、これらは、千三百年の間、奈良に住む人々の生活の中で育まれ、培われたということです。

こうした歴史に学び、今、奈良工芸が果す役割、ひいては奈良の役割を考えようと五年前から開催されている奈良工芸フェスティバルが今年も開催されますが、これにジョイントするかたちで、本年度新設のまちづくり委員会が中心となり、今後のまちづくり、この度は、伝統工芸という視点の中からまちづくりを考えてみたいと思います。

全国に冠たる工芸品が伝えられてきたまちとしての伝統とその誇り。

今度は我々が伝える番です。奈良に生まれ、奈良に住み、奈良が好きだという「おらがまち」意識の熟成こそまちづくりの出発点であると考えます。

例会当日は、特別講演「杜園芸術とその心」、「伝統工芸とまちづくり」。小会議①「奈良工芸とまちづくり」②「奈良工芸と伝統芸能」③「伝統技術とデザイン開発」。工芸百人会議「奈良工芸の役割そして奈良の役割。森川杜園没後百年追善狂言「棒縛り」、「福之神」です。乞うご期待。

友好倶楽部便り

〔月例会開催報告〕
十月十二日(火)正午より講師　NHK文化センター専務取締役　堀井良殷氏を招きして「情報が変える政治と世界」と題し有意義な講話を拝聴しました。

〔観劇会実施〕
十月十六日(土)新歌舞伎座に於いて、阿部照義脚本の「源氏物語」(主演中条きよし、特別出演岡田莱莉子)を観劇しました。

〔同好会だより〕
◎俳句同好会十月会だより
・鰯雲大きく回し
　轉舵する
・舷の高きへ上る
　秋の蝶　松尾　柊
・掌にかっと目をむく
　柿の種
・子に道を問へば逃げゆく
　秋桜　沢井　鹿声

◎ゴルフ同好会より
十月十八日法隆寺カントリー倶楽部において、第四回ゴルフコンペを開催いたしました。入賞は次の通りです。
・優勝　㈱春日ホテル　増田　孝雄氏
・二位　㈱ウヤマスポーツ　鵜山　靖男氏
・三位　三笠温泉土地㈱　森本　肇氏

次回は十二月六日開催の予定です。

〔会員だより〕
◎名義変更
・健食販売トーク　代表者　徳村　順子氏　㊐徳村　楢良氏
・東洋信託銀行　奈良支店長　舛田　昭憲氏　㊐板場　博昭氏
・住友銀行　奈良支店長　平野豊三郎氏　㊐芦田　徹氏

◎訃報
松森陶器㈱専務取締役　松森文子氏　十月六日ご永眠されました。謹んでご冥福をお祈り申し上げます。

※友好倶楽部事務所
☎二二－七〇九〇

岡井麻布商店
本麻奈良晒　麻織物　草木染麻小物類
奈良市中之庄町107
☎81－0026　FAX 81－0011

解体工事は、まかせて安心!!
㊎ 株式会社 國岡工務店
奈良市今在家町25－1
TEL. 24－3672　FAX. 24－3678

マイケル資金融資

＊小規模事業者の皆さまへ＊

安心して借りられる〝無担保・無保証人〟の融資です。

▶最高５００万円までご融資します。
（運転資金500万円、設備資金500万円）

▶金利年4.3％です。
国が行っている小規模企業施策のひとつですから、金利は低利です。

▶返済は運転資金４年以内、設備資金６年以内です。

▶お問い合わせ
当所中小企業相談所　ＴＥＬ 26－6222（代）

蠟梅句会十月例会

（婦人会）

犬欲しと泣き寝入りする星月夜　喜竹愛子
「のぞみ」揺れ薄墨富士の秋の暮　近東静子
月の雨岸に夜店の灯が滲む　斎藤敏子
花束に吾亦紅見ゆコンサート　豊澤千鶴江
万葉の恋秘めしごと葛咲けり　並川寿子
音もなく水輪ひろがり秋の雨　東口秀子
常夏の夫の便りにマンゴの香　山口マサエ
秋麗や裸婦像包む温泉の煙　横田万里子
亡きし子が植ゑて真白き彼岸花　垣内千代
御神墨納め月待つ古梅園　大島民郎

新会員

▽㈱ヒラサワ・平沢宗雄・柏木町三九八・建設業・㉟一七一五
▽エムレックス㈱大和不動産学院・宮原東子・西大寺国見町一－七－二四・相互住宅ビル三Ｆ・宅建専門学校他・㊶五一七一
▽レンタルブティックＹＯＵ・坂田五二・西大寺本町四－二四・貸衣裳・㊱〇三一八
▽スタジオアルファ・浅田陽一・四条大路四－一一－八一・ビデオ撮影等・㉞九八四五
▽奥村設備㈱・奥村大隆・四条大路四－一一－八一・建築設備業・㉟八〇一七
▽トラベラー㈱・代野雅史・大宮町四－二九五一－一〇・旅行用品販・㉟六八〇一
▽政本彰人税理士事務所・政本彰人・四条大路二－二－三五・税理士・㊱四四七三

奈良商工会議所中小企業相談所顧問
相談日・木曜日
特許・実用新案・意匠・商標の出願、審判、鑑定、外国出願
蔦田内外国特許事務所
弁理士 蔦田璋子　弁理士 工学士 法学士 蔦田正人　弁理士 関仁士
大阪市中央区瓦町1丁目7番1号 第百生命大阪瓦町ビル（近鉄日本橋より地下鉄「堺筋本町」下車北へ200m東側）
電話　大阪（06）227－5535(代)　ファクシミリ（06）227－5538

まごころこめて家づくり街づくり
土地建物分譲・仲介・賃貸
三和住宅株式会社
本社　〒631　奈良市西大寺町東町2丁目1番63号（近鉄西大寺北口前）　TEL0742（36）3030
大阪支店　〒543　大阪市天王寺区東高津町12番16号（上六ビル1階）　TEL 06（761）5550
南京都支店　〒619-02　京都府相楽郡木津町大字相楽小字城ド19番地　TEL07747（3）3645
新大宮支店　〒630　奈良市大宮町6丁目2の2（サンワ新大宮ビル1階）　TEL0742（35）2525

営業種目
火災・自動車・傷害・賠責保険
ガン・痴呆介護・医療保険
第二電電特約店(長距離電話サービス)
関西テレメッセージ特約店(ポケットベル)
ゴルフ会員権売買斡旋

南都商事株式会社
〒630 奈良市登大路町36―2 奈良商工会議所4F
TEL 0742 (26) 6203 FAX 0742 (27) 1267
(南都銀行グループ)

記帳代行センター
男子職員3名 女子職員200名
●記帳(伝票発行・元帳記帳・試算表作成)
●決算(一年間の経理の整理と締切り)
●出向(経理技能者が出向しての記帳)
●コンピュータ(オフコン・オペレータの出向)
(奈良) 奈良市西大寺栄町3-13 橋本ビル2F (本部) 大阪市中央区高麗橋2-3-5 柳湖堂ビル5F
電話 (06)222−1936(代) (資料送付)

事業所の福利厚生は商工会議所の共済制度で
●生命共済―従業員福利制度のために
●個人年金―豊かな老後をお約束する
●終身保障プラン―生涯保障でゆとりの人生を
●役員退職金プラン他各種共済あります。
日本団体生命 奈良営業所
奈良市登大路町36-2 奈良商工会議所会館
TEL 0742 (27) 6920

ASUKA TECHNICAL PROCESS CO., LTD.
企画・デザイン・版下・製版
確実な情報処理は、より正確なフィニッシュと製版技術によって生まれます。
飛鳥製版では最高の技術で情報処理活動に奉仕しています。
常に一歩先を見つめ
よりよい製品を目指しています。
●より正確な情報処理を追求する
飛鳥製版株式会社
奈良市北之庄西町1丁目6-16 〒630
PHONE:0742-61-1766代
FAX:0742-61-8492

ユーザーの心を製品に生かす
明新印刷株式会社
MEISHIN
本社 〒630 奈良市南京終町3丁目464番地 TEL 0742(63) 0661(代) FAX 0742(63)0660
大阪営業所 〒543 大阪市天王寺区上本町6-6-1 TEL 06(771)4501・4696 FAX 06(773) 0492
もちいどの店 〒630 奈良市橋本町36 TEL 0742(23) 3131(代) FAX 0742(26)0093

求職者情報

性別	No.	職種	年令	経験	本人の希望 手取資金(月収)	勤務時間(休日)	勤務地(通・住)	住所	配偶者の有無	学歴・資格
男子	1	メディカルトレーナー	25	スポーツトレーナー 2年 メディカルトレーナー 1年	30万円	9:00~17:00	県内~大阪通	生駒市	有	大卒、普通免許
男子	2	設計事務所 建築設計	34	建築設計7年	30万円	8:30~17:00	奈良市通	生駒市	無	大卒、一級土木管理 二級建築士
男子	3	コンピューター 電子機器技術者	41	弱電電子 機械設計6年	35万円	9:00~18:00	県内通	奈良市	有	訓練卒
男子	4	貿易業務	54	貿易業務 (対旧ソ)18年	30万円	9:00~18:00	関西地区通	生駒市	有	大卒、普通免許 宅建主任
男子	5	営業企画	60	営業 20年 商品企画18年	30万円	週3日程度 9:00~17:00	奈良・大阪通	奈良市	有	高卒、普通免許
女子	1	スペイン語教師、翻訳	26	翻訳 半年 家庭教師2年	20万円	9:00~18:00	県内~大阪通	奈良市	有	大卒、普通免許
女子	2	看護婦	26	看護婦 7年	20万円	昼勤 9:00~17:00	天理市内通	天理市	有	短大卒、正看
女子	3	婦人服デザイナー	45	デザイナー パタンナー 22年	30万円	9:00~17:00	大阪通	奈良市	無	専門卒
女子	4	経理事務	35	経理事務2年	20万円	9:00~17:00	大阪通	奈良市	有	大卒、簿記2級 ワープロ3級
女子	5	経理事務	55	経理事務30年	20万円	9:00~17:00	奈良市内通	奈良市	無	高卒、普通免許

問い合せ
奈良公共職業安定所
㊱1601
11月10日掲載分

編集ひとりごと

発行日が遅れて申し訳けありません。

衣替えをして、中味も少々泥臭くても、手作りの身近な情報にと心がけた心算。

表紙の入江泰吉氏の写真は、毎回四季を通じて紹介して行きたいと思います。

市立写真美術館の佐野常務には、一方ならぬお世話になりました。また、印刷のMさんには締切を無視して、本当に無茶苦茶なお世話になりました。

面と向かってあやまれないので「ひとり言」で…。

これからも身近な情報を提供し、他市に追いつき、追いこすニュースにして行きたいと思っています。



奈良商工会議所特定退職金共済制度
―福利厚生は、まず『退職金制度』の確立から―
協栄生命
●奈良支社 〒630 奈良市大宮町1-115-1 TEL 0742 (23) 5341 (代)
●中央支部 0742 (34) 1586
●大宮支部 0742 (34) 6617

夜行高速バス「やまと号」
――28人乗り・全席指定制――
福岡 埼玉 新宿
奈良 横浜 東京ディズニーランド
●お問合せ・ご予約は/奈良交通バス予約センター ☎0742-22-5110

BEAUTIFUL SCENE
Photo
●フライタル・フォト
●ファッション・ポートレート
●ステージ・フォト
●コマーシャル・フォト
■ファッション・ポートレートは本店ヒル4Fイメージスタジオで撮影。
渡辺写真館
photo studio W Watanabe
●本店/奈良市餅飯殿町26(橿原線JR奈良駅南100m) TEL (0742)22-3835・26-3344
●支店/近鉄奈良駅前支店(三和銀行ビル2F) TEL (0742)26-6660