3
1994
No.306

奈良会議所ニュース

THE NARA CHAMBER OF COMMERCE AND INDUSTRY NEWS



Safety

誠実さでハートフルに、ヒューマンサービスでお応えします。

セキュリティーを、ハードな警備保障というだけではなくもっとヒューマンなサービスとして提案していきたいから——。
ナントは"セキュリティー"のイメージをオールニューにします。
安全や保安の裏方役としてのセキュリティーからナチュラルに、ソフトに、自信をもって安心サービスを提供するセーフティーへ。
女性が主役のソフトなセーフティーサービスもナントのオリジナルプラン。
ソフトなセーフティーサービス——それがナントセキュリティーの提供するニューサービスです。

施設総合管理（常駐管理警備・ビルメンテナンス・清掃業務・その他 点検管理業務）
ナントセキュリティーサービス株式会社
NANTO SECURITY SERVICE nss
本　社　〒630 奈良市法華寺町124番地1 岩本ビル5F
TEL(0742)33-7286㈹　FAX(0742)33-9218
滋賀支店　〒528 滋賀県甲賀郡水口町名坂1014-57
TEL(0748)63-1455㈹　FAX(0748)63-1488
取引先
官公庁、百貨店
大学、病院
その他一流企業

まごころこめて家づくり街づくり
土地建物分譲・仲介・賃貸
三和住宅株式会社
本　社　〒631　奈良市西大寺町東町2丁目1番63号（近鉄西大寺北口前）　TEL0742（36）3030
大阪支店　〒543　大阪市天王寺区東高津町12番16号（上六ビル1階）　TEL 06（761）5550
南京都支店　〒619-02　京都府相楽郡木津町大字相楽小字城下19番地　TEL07747（3）3645
新大宮支店　〒630　奈良市大宮町6丁目2の2（サンワ新大宮ビル1階）　TEL0742（35）2525

旅の
お申し込みは
ACE JTB エース
LOOK JTB
JTB 奈良支店
〒630 奈良市西御門町28(近鉄奈良駅タクシーのりば前)
TEL 0742-23-2525

センティア・ランティス・ファミリア・タイタン・ボンゴ
mazda マツダオート奈良
■本社　奈良市神殿町713　☎(0742)62-1231
レジャーにビジネスに
レンタリース マツダレンタカー
■奈良営業所 ☎62-1238　■JR奈良駅前営業所 ☎23-6700
■近鉄新大宮駅前営業所 ☎36-1250

総合企画・設計・監理
株式会社 桝谷設計
取締役会長 桝谷博行
取締役社長 五十嵐要朝
本　社　奈良市西ノ京町101番地の1
TEL.(0742)34－1461(代)
FAX.(0742)34－2112

奈良会議所ニュース●第三〇六号（昭和四八年七月二日第三種郵便物認可）平成六年三月一〇日（毎月一回一〇日発行　発行所●奈良市登大路町三六番地二　編集責任者●今谷康夫　印刷所●共同精版印刷㈱　一部五〇円（購読料は会費に含む）

1993
3

Contents

お水取り 2
相談書 いんふぉめ〜しょん 3
青年部・友好倶楽部便り 4
高年齢者雇用推進事業事務局だより 5〜6
婦人会2月例会 7
関西文化学術研究都市 8
講習会ごあんない
21世紀への企業経営を考える 9
奈良市コーナー 10
歴史街道のメインルートとテーマルート 11
健康豆知識③ 12
新会員・経営安定特別相談室 13
求職者情報・事務局日誌 14
確定申告が間違っていたら 15

お水取り

（三月一日〜十四日）

正式には修二会。二月堂の本尊の前で天下泰平、風雨順時、五穀成熟、万民快楽を祈る法要であります。

この行事は、天平時代から千二百余年の間、たえることなく続けられており参加する僧は練行衆と呼ばれ十一人からなっています。二月二十日に別火坊に三月一日から参籠所にこもり毎日深夜まで行を修め一滴の水も飲まない荒行をおこないます。

また毎夜七時から童子に松明をかつがせ、その明りで上堂し沓の音をカタカタとふみ鳴らし乍ら内陣に入ります。

水取りやこもりの僧の沓の音　芭蕉

籠松明は、三月一日から毎夜二月堂の舞台廊に上げられますが、圧巻は十二日の夜で特に大きめの籠松明が上げられます。

お水取りは十二日深夜、本尊に供える香水を二月堂の若狭井から汲み上げられます。



お水取り松明

●表紙の写真

東大寺二月堂 お水取り
入江 泰吉



人集う、インターナショナル空間。
奈良随一の設備と格式を誇る奈良ロイヤルホテル。会議・宴会場は、最大2,000名様収容の「鳳凰の間」をはじめ、大・小13室。国際会議も可能な先鋭設備と、ひときわ華やかな演出システム、そして心を込めたおもてなしで、定評をいただいております。ご宴会、パーティ、セミナーなど、あらゆるお集まりにご利用ください。
古き都のおもてなし——政府登録国際観光ホテル
奈良ロイヤルホテル
〒630 奈良市法蓮町254 TEL 0742-34-1131
ご予約・お問い合わせ 0742・34・1131

岡専ビルシステム・岡専印刷
岡本専商株式会社
〒630 奈良市法蓮仲町1086番地
TEL (0742)27-1020 FAX 27-5220

事業所の福利厚生は商工会議所の共済制度で
●生命共済—従業員福利制度のために
●終身保障プラン—生涯保障でゆとりの人生を
●個人年金—豊かな老後をお約束する
●役員退職金プラン他各種共済あります。
日本団体生命 奈良営業所
奈良市登大路町36-2 奈良商工会議所会館
TEL 0742（27）6920

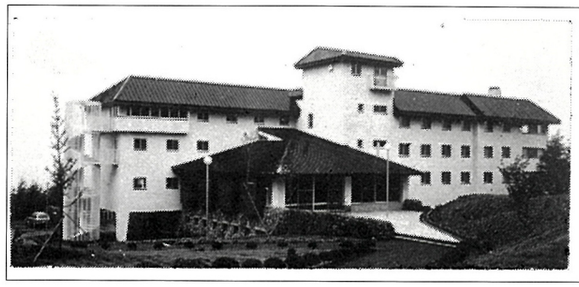
春・夏・秋・冬/とびっきりの大山
大自然の中、豪快なゴルフ・テニス・乗馬・スキーなどをお楽しみ下さい。（大山ゴルフパックあり）
国立公園大山 桝水高原
だいせん 大山グランドホテル
〒689-42 鳥取県日野郡溝口町桝水高原
☎（0859）52−2131 0120−410550

相談所 いんふぉめ～しょん

消費税の課税事業者である個人事業者の方へ申告は済まされましたか？

次のような場合は、平成五年分の消費税の確定申告をしなければなりません。

☆平成三年分の課税売上が三千万円を超える事業者で「消費税課税事業者選択届出書」を提出した事業者。

平成五年分の消費税の申告・納税は、平成六年三月三十一日までです。納税が遅れると、加算税や延滞税を納付することになりますので、必ず期限内に申告・納付して下さい。

※納付税額ゼロの場合の申告

免税事業者でない限り、限界控除制度の適正などで納付税額がゼロになった場合でも原則として申告書を提出する義務がありますので、消費税確定申告書を所轄税務所長に提出しなければなりません。

記帳継続指導と青色申告の手続き

特典の多い青色申告のための帳簿のつけかた指導を定期的におこないます。希望のかたは申し出て下さい。

尚、青色申告をするためには、青色申告をしようとする年の三月十五日までに、また、その年の一月十六日以後新しく開業された方はその日から二ヵ月以内に「所得税の青色申告承認申請書」を税務署に提出する必要があります。希望の方は期限内に提出されることをお薦めいたします。

〔お問い合わせ〕

当所中小企業相談所まで

TEL㉖六二二二

青年部便り

青年部二月例会（県外研修）

〝平成の練金術士登場〟

奈良商工会議所青年部県外研修は、二月一九日㈭～二〇日㈮に、岡井会長他三〇名の参加を得て実施されました。一九日に関西電力山崎実験センター（兵庫県山崎町）を見学し、未来の生活を体験しました。電気自動車を運転したり、近未来住宅の設備に触れる事により将来の我々の生活をかい間見ることが出来ました。

翌二〇日は、「地方の時代」のシンボルとして有名な出雲ドーム（島根県出雲市）を見学しました。人口数万の地方の都市でも、日本最大級の木造建築物が作れること。そして市民が利用するのに、わずか数千円で済む事も驚きでした。午後からは、プラスチックのゴミを灯油に変えるという技術で、マスコミの大きな話題となりました。日本理化学研究所（島根県松江市）を見学しました。島根県安来市では、分別収集と、理化学研究所の装置を使用し、ゴミの量を十分の一に減らしました。紙・金属・ガラスは再利用、再資源化が進んでおりますが、プラスチックの再資源化は極めて難しいと考えられていました。我々の目の前でゴミとして回収されたプラスチックが次々と実験施設の投げ込まれ数秒後には灯油となって出てきました。

バスで千㎞も移動するハードな日程でしたが心に残る研修となりました。

研修委員会　山野　正和



友好倶楽部便り

〔月例会開催報告〕

二月八日㈫正午より講師　奈良文化女子短期大学教授　広吉壽彦氏をお招きいたし「大和武士と題し有意義な講話を拝聴しました。

〔事業委員会開催〕

去る一月三十一日今後の行事予定並びに平成六年度誕生月お祝いの件等検討しました。

〔今後の行事予定〕

◎月例会

四月十二日㈫正午より

テーマ　ガンなんかで死んでたまるか

講師　㈱桝谷設計

会長　桝谷　博行氏

〔同好会だより〕

◎俳句同好会二月会より

・寒牡丹見る我が息は吐かず見る　鞍部（たわ）深く落し

・二上山眠る　松尾　柊

・足元の小石一つに初明り

・遊ぎ場ばかり煌めく寒夜かな　沢井　鹿声

◎ゴルフ同好会より

二月二十四日㈭平成五年度最終回（六回）コンペを飛鳥カンツリー倶楽部で開催しました。入賞は次は通りです。

優勝　日本工事測量㈱　山本　康男氏

二位　㈱ナラジェンヌ　吉野江美子氏

三位　三笠温泉土地㈱　森本　肇氏

・次回は平成六年度第一回ゴルフコンペとなります。ご入会希望の方は事務局までご連絡下さい。

〔会員だより〕

◎名義変更

・住友信託銀行㈱　奈良西大寺支店　支店長　稲垣　義史氏

・㈱ダイエー奈良店　店長　塚元　辰男氏

㈱海老池雅司氏

㈱成田　英隆氏

友好倶楽部事務所

☎二二―七〇九〇

ユニホーム
未来をイメージします
お店のユニホーム　工場のユニホーム
オフィスのユニホーム　（1枚より製作します）
株式会社 絵満（えます）
奈良市学園大和町3-122-1
TEL 0742（46）3912
FAX 0742（45）0056

奈良商工会議所特定退職金共済制度
―福利厚生は、まず『退職金制度』の確立から―
協栄生命
●奈良支社 〒630 奈良市大宮町1-115-1 TEL 0742（23）5341（代）
●中央支部 0742（34）1586
●大宮支部 0742（34）6617

夜行高速バス「やまと号」
――28人乗り・全席指定制――
福岡 埼玉 新宿 奈良 横浜 東京ディズニーランド
●お問合せ・ご予約は／奈良交通バス予約センター ☎0742-22-5110

岡井麻布商店
本麻奈良晒 麻織物 草木染麻小物類
奈良市中之庄町107
☎81―0026　FAX 81―0011

解体工事は、まかせて安心!!
㊎ 株式会社 國岡工務店
奈良市今在家町25－1
TEL. 24－3672　FAX. 24－3678

BEAUTIFUL SCENE
Photo
photo studio W Watanabe
●フライダル・フォト
●ファッション・ポートレート
●ステージ・フォト
●コマーシャル・フォト
■ファッション・ポートレートは本店ヒル4Fイメージスタジオで撮影。
渡辺写真館
●本店／奈良市鶴福院町26（猿沢池南100m）TEL.（0742）22-3835・26-3344
●支店／近鉄奈良駅前支店（三和銀行ヒル2F）TEL.（0742）26-6660

高年齢者雇用推進事業　事務局だより

!!高年齢者雇用アドバイザーご利用のおすすめ!!

高年齢者雇用アドバイザー制度の趣旨

本格的な高齢者社会の到来を迎え、各企業で、労働力不足がさらに進むと思われる21世紀に向けて、さらに発展して行くためには、60歳定年を基盤とし、さらに60歳台前半層までを含めた高年齢者雇用の安定を積極的に推進する必要があります。

しかしながら、企業の定年の引上げや、継続雇用等を実施する場合に取組むべき課題として、賃金・退職金や人事管理制度の見直し、能力開発、健康管理、職務再設計、職場の改善、退職準備教育等多種多様な、しかも企業単独では対応することが困難かつ複雑な問題があります。

そこで企業におけるこれらの諸問題で解決に資するため、昭和61年度から全国に高年齢者雇用アドバイザーを設置し、より専門的、実務的な立場から具体的、かつ適切な相談、助言を行う一方、継続雇用推進の前提となる就業規則や賃金・退職金、人事管理制度（職務基準、資格制度等）の見直し、施設・設備の改善・整備、能力開発などの具体案等の作成（企画立案サービス）定年の引上げや継続雇用等に伴う企業の条件整備に係る援助を行っています。

アドバイザーによる相談助言

定年の引上げや継続雇用等に伴う企業の条件整備に係る賃金・退職金、人事管理制度の見直しや職場の改善・開発等について専門的な立場から具体的かつ実務的な相談、助言を行います。

◆相談、助言事項◆

・人事管理制度（職務基準、資格制度等）に関する相談、助言等
・職務の改善、開発等に関する相談、助言等
・能力開発、健康管理に関する相談、助言等
・その他高年齢者の雇用に関する相談、助言等

アドバイザーによる高年齢者の雇用に関する企画立案サービス

企業における高年齢者の継続雇用等を図るための条件整備を援助するシステムです。具体的には高年齢者雇用アドバイザーが定年の引上げ等に伴う企業の条件整備に係る就業規則や賃金・退職金制度の見直し、職務基準・資格制度等の人事諸規程の整備・職場の改善・開発、能力開発、健康管理あるいは、賃金コスト計算シュミレーションモデルによる人件費コストの将来予測等、個別企業に即した改善案を作成いたします。

◇高年齢者雇用に関する（企業立案）サービス事項◇

・就業規則、賃金、退職金制度の見直し案の作成等
・職務基準、職能資格制度等人事管理制度の見直し案の作成等
・賃金・退職金、年金の見直しに伴うコスト計算サービス
・職務再設計、施設・設備の改善整備に関する相談、助言等

利用料金

無料（財団法人高年齢者雇用開発協会が負担）

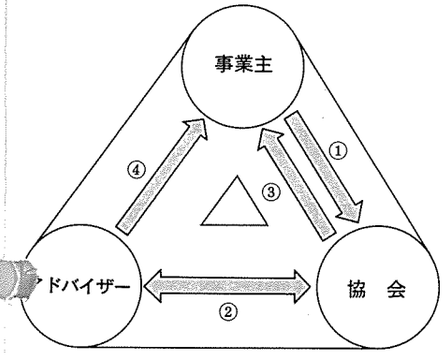

①アドバイザーへの相談の要請　②日程の調整
③担当するアドバイザー名の連絡　④相談の実施

社長さん見えてますか？21世紀の会社の姿

アドバイザーは企業づくりの身近な窓口です。お気軽に㈱奈良県雇用開発協会☎〇七四二―二三―七七二一又は奈良商工会議所☎〇七四二―二七―七三〇へお尋ね下さい。

高年齢者雇用アドバイザーとは

高年齢者雇用アドバイザーは、「高年齢者雇用安定法」に基づき労働大臣から中央高年齢者雇用安定センターとして指定を受けた㈶高年齢者雇用開発協会がアドバイザーとして認定した方々で、継続雇用について企業の人事労務管理等に諸問題の解決に実際に取組んだことのある企業の人事労働担当経験者や経営、労務コンサルタント、中小企業診断士、社会保険労務士、学識経験者等専門的かつ実務的な知識や経験を有するベテランですので、安心してお気軽にご利用いただけます。

◇企業が取組むべき検討課題とは◇

・従来の年功型賃金、退職金などの人件費コストの増大にどう対処したらよいか。
・ポスト不定や企業負担の増加による人事の停滞、モラールや活力の低下にどう対処したらよいか
・体力や能力の維持、開発をいかにフォローアップし、活力化のための具体策をどう進めたらよいか。
・高年齢者雇用の促進や従業員の高年齢化に伴う仕事、職場の改善、開発をどうすすめたらよいか。

利用料金

企画立案サービスは有料ですが、事業主の負担は$\frac{1}{2}$です。（残額は財団法人高年齢者雇用開発協会が負担）。

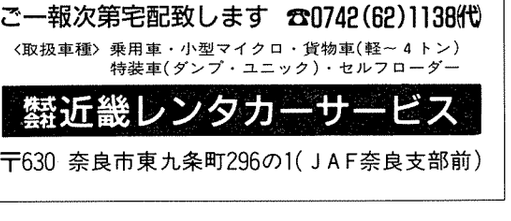

①企画立案の申込み②企画立案の実施計画、相互の検討・協議
③企画立案の委嘱④企画立案書の提出⑤企画立案書の提出
⑥契約額の支払い

レンタカー！ レジャー・引越・ビジネスに、車検・修理代車に！
ご一報次第宅配致します ☎0742(62)1138㈹
〈取扱車種〉乗用車・小型マイクロ・貨物車(軽～4トン)
特装車(ダンプ・ユニック)・セルフローダー
㈱近畿レンタカーサービス
〒630 奈良市東九条町296の1(JAF奈良支部前)

奈良商工会議所中小企業相談所顧問
相談日・木曜日
特許・実用新案・意匠・商標の出願、審判、鑑定、外国出願
蔦田内外国特許事務所
弁理士 蔦田璋子　弁理士 工学士 法学士 蔦田正人　弁理士 関仁士
大阪市中央区瓦町1丁目7番1号 第百生命大阪瓦町ビル（近鉄日本橋より地下鉄「堺筋本町」下車北へ200m東側）
電話 大阪（06）227－5535(代)　ファクシミリ（06）227－5538

婦人会 2月例会

神話の国出雲へバスツアー

開催日　二月十五日より二月十六日

行き先　島根県玉造方面

積雪の若草山、雪の大文字を後に、奈良商工会議所前を午前八時出発。

賑やかに近畿中国道を走り、途中「庭園もまた一幅の絵画である」と云われる「足立美術館」へ到着。折よく「流水を描く」をテーマに各季特別展が開かれ、「横山大観、川端龍子、川合玉堂、松林桂月、富岡鉄斎、山元春挙、竹内栖鳳、富田渓仙」と絢爛豪華な作品から淡い水墨画までの芸術の真髄に触れ、雪解の美しい庭園も眺め、眼福の一刻を過した。

美術館よりは宍道湖畔を玉造川沿いに行き宿舎の「玉造温泉、長楽園」に予定通りの時間に到着。

庭園の広さは、三万三千㎡、立ちのぼる湯の香に、日本随一の大露天温泉が広がっている。明るい中は少し敬遠したが深夜凍る様な星を仰ぎつつ入る露天温泉は、日頃の俗事の多忙を忘れさせる。

宿の下駄借りて外湯へ

梅月夜　（敏子）

翌朝未明の薄明りに入った露天湯も素晴しかった。湯煙りの中で何処からか梅の香りが匂っていた。

十六日午前九時出発、境港でそれぞれ家への魚貝類のショッピング、会員の顔がすっかり主婦の顔になって、蟹、あま海老等、バスの物入れが一杯になる。「お菓子の城」に寄りお買物。沢山お土産が出来る。昼食の蒜山のホテルまでは美しい雪景色で、大山も車が進む度に山容が変る。初めお椀を伏せた様な「大山」が、さすが伯耆富士と呼ばれる様な裾を引いているのに驚く。

春雪に薄絹被づく伯耆富士

動くもの無き雪原を雲渡る

2月担当の委員会さん、御協力下さいました皆様方有り難度うございました。

平成五年度の好例バスツアーも皆元気で楽しく終りました。感謝をこめて。

斎藤記

蠟梅句会二月例会

（婦人会）

豊澤千鶴江
並川寿子
東口秀子
山口マサエ
横田万里子
垣内千代
喜竹愛子
黒川和子
近東静子
斎藤敏子
大島民郎

勅題の波乱がかれし和服かな
久女忌や筆とる夜半のさざめ雪
寺々の屋根は雪のせ木のみどり
庭園燈雪帽子着て照らしけり
闇の夜の雪はさながら白絣
寒行や若き尼僧は素足なる
点滴のうしろにまはる冬の蠅
牡丹の芽いかにとのぞく葉の中
点々と紅梅こぼれ苔の上
宮址凍て出土の玉の紅深し
生簀籠揚げよと騒ぐ春鴉



学研だより（財団法人南都経済センター）

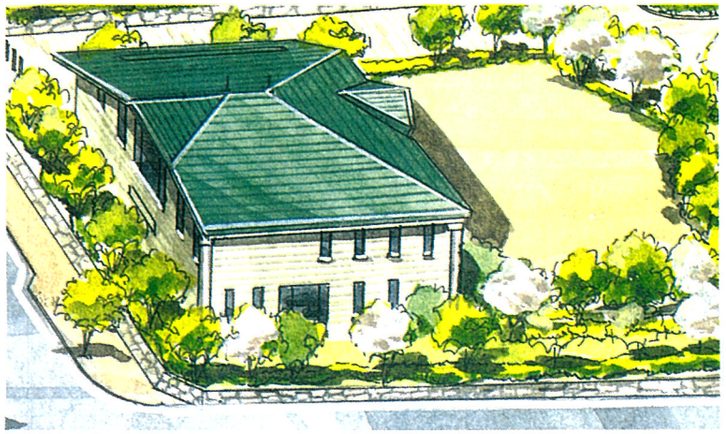

関西文化学術研究都市
平城地区
ならやま研究パークの
㈶南都経済センターの紹介

。㈶南都経済センターは「ならやま研究パーク」内への新築移転すべく、現在建築中です。五月末までに完成し、六月に移転する予定です。

。南都経済センターは、地元の経済・産業や地元企業の発展・活性化に関する調査・研究を行い、その成果を社会に提言や資料として、公表するとともに、セミナー、講演会の開催等を通じ、地域のお役に立つことを活動の目的としています。

。同センターは南都銀行が地域社会への貢献のひとつとして、昭和五十九年に同行の創立五十周年を記念して財団法人として設立したものであります。

。本年は、南都銀行の創立六十周年、南都経済センター設立十周年となりますのでこれを記念して、同センターの目的に沿った諸活動の一層の充実を図るため、「ならやま研究パーク」内に新築移転を行うものです。

。施設の一部を一般に開放し、主として地域経済産業等に関する調査研究をされる方のために資料閲覧コーナーのご利用や、自主研究会や勉強会のための会議室の利用利便の提供を計画しています。

。なお、建物には車イスの利用できるエレベーター、トイレの設置等、高齢者・身障者の方々のご利用にも配慮しています。

また、周辺環境との調和を考え、建物の外観・意匠にも気を配り、周囲は緑を豊かに配することにしています。

新センターの概要

〈名　称〉財団法人南都経済センター

〈建築場所〉奈良市左京六丁目五番四（関西文化学術研究都市平城地区内）

〈敷地面積〉一三九九・五三㎡（四二三・三五坪）

〈延床面積〉六一一一・七八㎡（一八五・〇六坪）

〈建物構成〉地上二階
一階　事務室
資料閲覧室
二階　会議室
小会議室

近商と45の専門店
SUN TOWN サンタウン高の原
営業時間 AM10:00～PM7:00　木曜日定休
TEL(0742)71-7806
P770台の大駐車場完備
近鉄京都線高の原駅前（平城相楽ニュータウン）

おいしい暮らしを楽しみながら。
へまわり館 サンタウン TAKANOHARA
スポーツクラブ、自動車展示場と、11の飲食店街
TEL(0742)71-3511

総合企画・設計・監理
株式会社 福本設計
代表取締役会長　福本毅平
代表取締役社長　福本良平
○奈良事務所　TEL0742(34)2800代
奈良市大宮町6丁目4番地の21 〒630
○大阪事務所　TEL06(945)4691
大阪市中央区内平野町1丁目3番6号 〒540
○京都事務所

21世紀を勝ち抜く為の〝企業力づくり〟をお手伝いする
「総合経営コンサルタント」
有限会社 あすか経営コンサルタント
就業規則の作成、変更、賃金体係の見直し等の労務管理
経理、給与、販売管理等のOA化、M&Aの相談
（〒630）奈良市大宮町6－2－10　Tel（0742）35－1259
奈良タカタニビル　3F　Fax（0742）33－4041

ごあんない

講演会
『21世紀への企業経営を考える』

本格的な高齢化社会を迎える中で、高齢者の継続雇用の推進による65歳迄の雇用機会の確保は重要な国民的課題となっています。このため国民各層が高齢者の雇用問題について十分な認識を持つとともに、事業主が自らの問題として具体的に取組むことが必要であります。

こうした施策の一環として、65歳継続雇用地域推進事業を実施しており、今回「21世紀への企業経営を考える」講演会を開催いたすこととなりました。

企業の代表者をはじめ多数の方々のご参加をお待ちしております。

≪参加費＝無料≫

日時　平成6年3月16日㈬　13時30分～16時30分

場所　県立橿原文化会館　小ホール
橿原市八木町三丁目
Tel〇七四二―三―二七七一

プログラム

〔第一部〕

講演　**「日本経済の動向と今後の展望」**

講師　さくら総合研究所関西調査部長　**信貴　宏氏**

〔略歴〕昭和15年生まれ　大阪市出身・38年京都大学（経済学部）卒・同年神戸銀行（現さくら銀行）へ入社・43年日本経済センターへ出向・45年調査部経済調査課長・経営相談所主任調査役を経て・62年太陽神戸総合研究所（現さくら総合研究所）調査研究部長・平成4年さくら総合研究所関西調査部長。

〔第2部〕

パネルディスカッション
「経営に生かせ熟年パワー」

コーディネーター　奈良県立商科大学教授　**橋爪　勝次先生**

※会場には車の駐車場がありませんのでご遠慮下さい。

参加ご希望者は、電話〇七四二―二七―七〇二二・FAX〇七四二―二七―一一八〇奈良商工会議所まで。

主催　橿原商工会議所（高年齢者雇用推進事業推進団体）
奈良県高年齢者雇用推進協議会
奈良県・ハローワーク（公共職業安定所）

協賛　奈良商工会議所（高年齢者雇用推進事業推進団体）

奈良マーチャントシード センターからのお知らせ

暮らし、文化、商い、ならの話題が満載
簡単・便利・だから面白い

㈶奈良市商業振興センターでは、パソコン通信ネットワーク「シルクン」による情報サービスをおこなっています。

「シルクン」は電話回線を通じてお手持ちのパソコン・ワープロから簡単な指示を出すだけで広範な情報を取り出すことができます。

パソコン・ワープロを使って、今まで会う機会のなかった人々と情報をやりとりしたり、最新情報を入手したりしましょう。「シルクン」にはコーナーがいっぱい。暮らしや商売に広がりと豊かさをもたらします。

「シルクン」の主な特色としては、みんなが利用しコミュニケーションをはかる場となる掲示板や電子会議、商業・消費に関する諸統計や調査資料、生活に役立つ情報、奈良の話題、市など関係機関からのお知らせ、などの提供をおこなっています。

また、ゲートウェイ接続している商用データベース（日経テレコン）も利用出来ます。

ただいま、会員募集中！

パソコン通信が初めての人も一から丁寧にお教えします。あなたもチャレンジしてみませんか。

入会希望の方は、奈良マーチャントシードセンター・市商工課に備え付けの申込用紙で、同センター（〒六三〇奈良市橋本町三番地の一　Tel二七―九四〇三）へ。

ゲスト利用もできます

気軽にアクセスしてご利用下さい。

○アクセス電話番号
〇七四二―二七―九四一〇

○通信速度
一二〇〇／二四〇〇bps

○運用時間
24時間（保守・点検等によりサービスを停止する場合があります）

○ゲストID
MSC99999

○ゲスト・パスワード
なし

平成6年事業所名簿整備調査の実施について（お願い）

4月20日現在で総務庁所管の事業所名簿整備調査を実施します。

この調査は、平成3年事業所統計調査以後の事業所の新設や廃業などの変動状況を調査し、労働・環境対策や地域開発計画等の立案のための基礎資料を提供するとともに、事業所や企業を対象とする各種統計調査の調査対象選定のための、より精度の高い資料を提供することを主な目的としています。

この調査は、統計法に基づく指定統計調査として実施するもので、調査票の内容についての秘密事項は厳重に守られ、調査内容を統計以外の目的で使用することや調査事務に従事する者が職務上知り得た秘密事項を他に漏らすことは、法律で固く禁じられております。

調査に当たっては知事から任命された調査員が貴事業所へお伺いしますので、お忙しいところ誠に恐縮ですが、調査へのご理解とご協力をお願いします。

この調査についてのお問合せは、最寄りの市町村統計主管課又は、奈良県企画部統計課産業統計係　☎〇七四二―二三―二一〇一（内線二六四）

C&C for Human Potential
NEC
新登場
膨大な書類を
ひとつにまとめて共有化。
必要な書類はいつでも簡単に
"パッ"と取りだせます。
NEFILE50
NEFILE30
98で、簡単検索。みんなの電子ファイリングシステム。NEFILE（ネファイル）シリーズ
お問い合わせは、NEC 奈良支店へ。〒630 奈良市高天町22-2(安田生命奈良ビル)TEL.(0742)26-1622

作業服のクリーニング
確実な品質と納期
コストダウンにつながります
エンゼルクリーナー
(有)谷口商会
奈良市南京終町2丁目1201番地の8
TEL（0742）62－4694
FAX（0742）63－1102

名誉総裁高松宮賞・奈良県知事・奈良市長各賞受賞
民芸菓子
お菓子いとおかし
福栄堂
銘菓 手づくり みそせんべい 本舗
株式会社 横田福栄堂
奈良市二条町1丁目3番17号
TEL 0742(33)0418 FAX 0742(35)0990 奈良ファミリー店 TEL 0742(36)5597

ASUKA TECHNICAL PROCESS CO. LTD.
企画・デザイン・版下・製版
確実な情報処理は、より正確なフィニッシュと製版技術によって生まれます。
飛鳥製版では最高の技術で情報処理活動に奉仕しています。
常に一歩先を見つめ
よりよい製品を目指しています。
●より正確な情報処理を追求する　飛鳥製版株式会社
奈良市北之庄西町1丁目6-16 〒630
PHONE:0742-61-1766代
FAX:0742-61-8492

歴史街道の「メインルート」と「テーマルート」

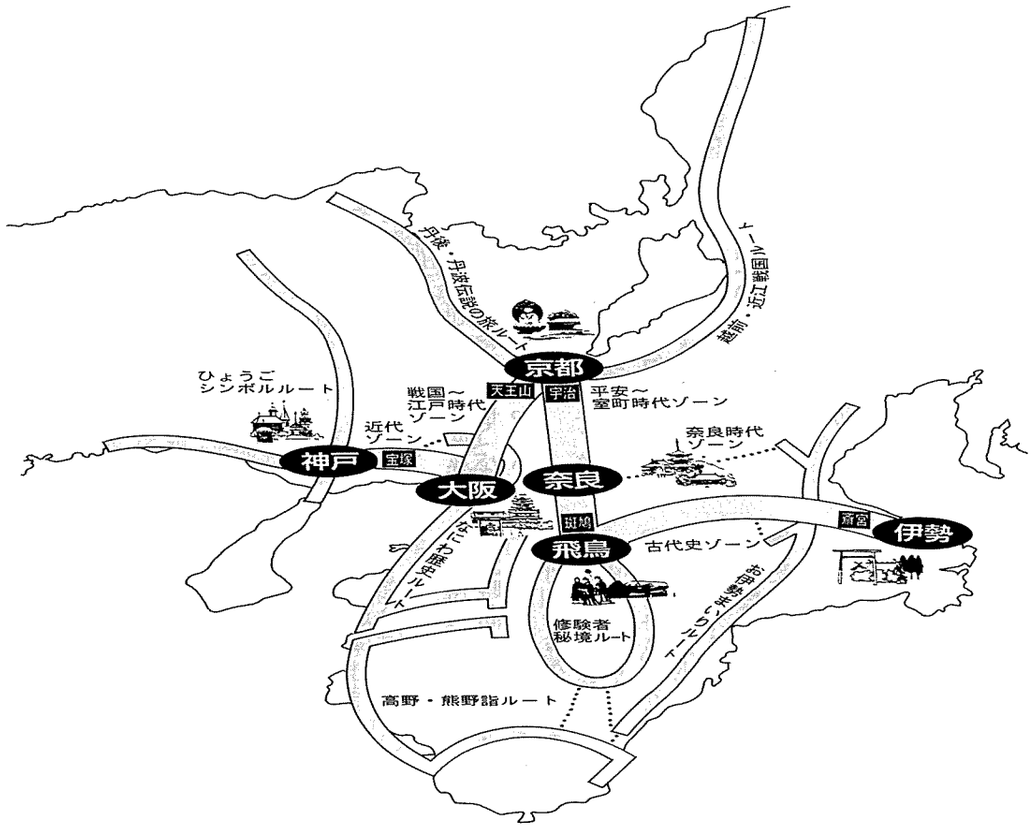

歴史街道は、わが国を代表する数多くの歴史文化資源を活用し、日本の歴史文化を内外の人々にわかりやすく紹介するための新しいルートです。歴史街道のメインルートは、古代から近代まで５つの時代別ゾーンを時代の流れに沿って結ぶ300キロのルート。この他に、近畿２府６県に、それぞれ１本ずつ歴史文化を活かしたテーマルートを設定しています。

歴史街道計画は、これらのルートを舞台に、地域が広域的に連携することにより「日本文化の発信基地づくり」「新しい余暇ゾーンづくり」「歴史文化を活かした地域づくり」を目指して推進されています。奈良商工会議所阪本会長を先頭に推進に務めています。

健康豆知識③

動脈硬化

人は血管から老いるといわれますが、血管の老化とは？それが今回とりあげた動脈硬化に他なりません。

動脈硬化のなりたち

血管は内膜、中膜、外膜の三層からできています。動脈硬化は内膜に何らかの障害がおき、そこにコレステロールの沈着することから始まります。コレステロールの塊は次第に大きくなり、周囲に線維も増えて、血管の内腔がぐんぐん狭くなってきます。（図参照）。そのため血流が妨げられ時として血流のよどんだ所に血栓を生じ、血管が詰まってしまいます。

他方、中膜にも変化がおき、血管壁は弾力を失って固くもろくなります。ゴム管やビニール管が古くなると固くなり、曲げてやると簡単にヒビ割れするのと同じです。

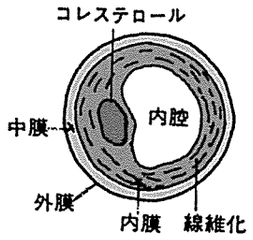

内膜が狭くなると血流が悪くなり、その動脈に養われている組織に様々な障害が起きてきます。血管が詰まると血流はとまり、末梢の組織は死滅します（梗塞）。

またもろくなった血管壁は、血圧に負けてコブ状にふくらみこれが動脈瘤です。

合併症

動脈硬化は種々重大な合併症をひき起こしてきます。心臓を養う冠動脈の硬化では狭心症や心筋梗塞、脳の血管では脳出血と脳梗塞、腎臓では細い動脈が系統的におかされ腎不全を招きます。大動脈では動脈瘤を形成しその破裂は一瞬のうちに命を奪います。

危険因子と予防

動脈硬化には加齢に基づく生理的なものと、種種の危険因子による病的なものとに分かれます。前者に対しての予防・治療は困難ですが、後者の病的な動脈硬化では、危険因子を積極的に除去することによって、発症を遅らせ病変の進行を抑えることが可能です。

危険因子には①高血圧②高脂血症（血中にコレステロールの増える状態）③喫煙④糖尿病⑤肥満⑥痛風などが挙げられ、なかでも高血圧・高脂血症・喫煙は三大危険因子とされています。

以上の危険因子は不適当な日常生活、すなわち食事の偏り（食塩・脂肪のとり過ぎ・飽食・野菜・食物繊維の不足）、若い時からの喫煙習慣、運動不足、色々なストレスに起因しており、動脈硬化、ひいては老化の予防には、日常生活の見直しが何よりも大切と言えます。

奈良市医師会
板野　龍光

「働く人と家族の健康相談」

電話でOK

健診結果や病気についての疑問に、電話でお答えします。

☎奈良三三－七八七六

毎週月水金、午後

北和地域産業保険センター（市医師会）

高めます。鮮やかなワーク・シーン。
ワーキングウェア・オフィスウェア・サービスウェア
メディカルウェア・各種ユニフォーム
メンズ&レディス ファッション ユニホーム
有限会社 もえぎや 特需部
〒630 奈良市高畑町659番地 TEL0742-23-5711
FAX0742-26-1772
展示場 奈良市もちいどのセンター街

センティア・MS-8・RX-7・ランティス・ファミリア
εfini アンフィニ奈良
アンフィニ奈良 〒630 奈良市三条大宮町２１２－２ 電話（0742）33－１５０１(代)
アンフィニ大宮通り 〒630 奈良市三条大路３丁目１番６５号 電話（0742）34－２６６１(代)
アンフィニ橿原 〒634 橿原市葛本町５２１－１ 電話（07442）4－３４０１(代)
アンフィニ西大和 〒636 奈良県生駒郡三郷町三室1丁目12の3 電話（0745）32－２３０１(代)
アンフィニ西九条 〒630 奈良市西九条町４７８１の２ 電話（0742）61－１１０１(代)
アンフィニ香芝 〒639-02 香芝市上中７７４番１ 電話（07457）7－８９８１(代)

WE GUARD YOUR LIFE
NISSAN FIRE & MARINE
日産火災
奈良保険センター　小林 僖男
奈良市東九条町296-1 TEL FAX.0742-62-6636
23-0955

平成六年度 受講生募集
◎宅建講座 通学、通信、企業研修、実務、各コース
◎行政書士講座 通学コース
◎建築士講座 ２級建築士コース
TEL(0742)41－５１７１(代)
大和不動産学院
近鉄西大寺下車徒歩５分(社会保険センター隣り)

新会員

▽ブティック伽羅・平尾俊子・右京三―三―一・婦人服販・⑦一二五五一
▽BAIK3・尾渡久子・法蓮町七〇八―四・婦人服販・㉗五四四五
▽㈲マンパワー・宮本正明・南京終町五―二八―四エンゼルハイム奈良第二―一〇一・業務請負・㊹〇三五〇
▽奈良ロフトワールド大宮店・松石登子・大宮町四―四六五オオヤビル一F・婦人服販・㉟〇七六〇
▽小倉建設・小倉忠雄・四条大路五―四―三・建設業・㉞一五〇八
▽荻田縫工所・荻田隆宏・今市町七七一・縫製業・㊷〇八六六
▽シャープビジネスコンピューターソフトウエア㈱sbcワープロ学院奈良校・西浦毅・高天市町一一高天飯田ビル六F・ソフトウエア開発・㉗六四七七
▽多恋人・田中芳雄・大宮町四―四六三―一・飲食業・㉞八五八八
▽リフォームRefine・酒井紀代子・右京一―三―四・服飾・⑦七一七三
▽リースキン大和・中井猛信・南城戸町三七―三・リース業・㉒六六六七
▽㈱ヒバリヤ書店・森川勝敏・学園北一―一〇―一・書籍販・㊶二〇〇四
▽㈱ドゥー開発企画・浅野宏美・あやめ池南二―一―四一ウエムラビル二F・土木設計・㊾七七五七
▽ラウンジ絹・森本絹代・大宮町六日宝アルページュービル・ラウンジ・㊱四九九三
▽㈱トーホー奈良出張所・前田照博・西九条町二―一―七・食品卸・㊶六九一五
▽右京商店・右京孝啓・三碓町一―三―一・食料品販・㊲〇二六四
▽システムショップニシムラ・西村浩・四条大路四―一―三四・住宅機器卸・㉟六〇二四
▽メナード化粧品奈良紀寺代行店・西若子・南紀寺町三―一四一―一・化粧品販・㉗八四五七
▽山本工務店・山本政人・古市南町四五九・建設業・㊷四六〇四
▽共伸道路・岩後一夫・法華寺北町一一二四・土木工事・㉝〇五七七
▽モリタ設計・森田一弘・右京二―一―二―三〇―五〇六・プレス金型設計・⑦九七三六

経営安定特別相談室

中小企業が倒産寸前の事態に直面した場合、倒産に伴う混乱を未然に防止するため、当所に『経営安定特別相談室』が設置されています。

当相談室は、商工調停士・弁護士・税理士及び事務局で構成され具体的には次の事業を実施することにしています。

(1) 不渡手形を出す恐れのある中小企業からの相談を受けて
①当該中小企業者の財務内容等の把握
②当面決済すべき手形の処理
③再起可能かどうかの検討及び再建方策の検討
④債権者・銀行等への協力依頼

(2) 倒産関係法令（内整理・和議・会社整理・会社更生等）に関する相談・指導

◎当相談室についてのお問い合せは㉖六二二二までお問い合せください。

お知らせ

近年、POSシステムを導入する小売業の増加に伴い、商品を納入する卸売業者や製造業者の方々にJANコードのソースマーキング（印刷表示）を求めるケースが増えております。

自社商品にJANコードをソースマーキングするには、㈶流通システム開発センターに対して登録申請を行い、商品メーカーコード（番号）を付与してもらう必要があります。

ご利用下さい
JANコード
登録事務

当所におきましても、このJANコード印刷表示に必要な商品メーカーコードの新規登録、更新登録の受付を代行しております。

詳細については当所業務課㉖六二二二までお問い合せください。

求職者情報

問い合せ
奈良公共職業安定所
㊱1601
3月10日分掲載分

性別	No.	職種	年令	経験	本人の希望 手取資金（月収）	勤務時間（休日）	勤務地（通・住）	住所	配偶者の有無	学歴・資格
男子	1	行政書司補	25	なし	18万円	8:30～17:00 日・祝	奈良市通	奈良市	無	大卒、普通免許
	2	カメラマン	22	観光撮影2年	20万円	9:00～18:00 問わず	奈良・大阪通	奈良市	無	高中退、普通免許
	3	編集・出版	51	新聞記者28年	40万円	9:00～17:00 日・祝	奈良・大阪通	奈良市	有	大卒、普通免許
	4	自家用運転士	54	自家用運転士28年	28万円	9:00～17:00 日・祝	奈良市通	奈良市	有	高専、普通免許
	5	倉庫管理	60	営業 25年 倉庫管理4年	15万円	9:00～17:30 土・日・祝	奈良県内通	奈良市	有	高中退、普通免許
女子	1	パート管理薬剤師	32	薬局調剤5年	10万円	10:00～15:00 土・日・祝	生駒市近辺通	生駒市	有	大卒、薬剤師
	2	建築設計工芸工房	24	デザイン設計監理4年	18万円	9:30～18:30 土・日・祝	奈良・大阪通	生駒市	無	短大卒、二級建築士
	3	CADオペレーター	45	金型CAD・CAM 3年	10万円	9:00～16:00 日・祝	天理・奈良通	天理市	有	高卒、原付
	4	パタンナー	38	パタンナー（メンズ）17年	28万円	9:30～18:00 土・日・祝	奈良県内通	奈良市	無	専門学校卒、洋裁教師3級
	5	販売員	55	販売員 30年	17万円	9:00～18:00 土・日・祝	奈良市内通	奈良市	無	中卒

会議所ニュース広告料改訂について

平成六年四月より、会議所ニュースの広告料を、次表の通り改訂させていただきますのでよろしくお願いいたします。

（年間）

		モノクロ	カラー	
全面	新	350,000円	450,000円	
半面	新	210,000円	260,000円	
1段	現	60,000円	――	4cm×15cm
	新	72,000円	96,000円	
半段	現	30,000円	――	4cm×7.5cm
	新	36,000円	48,000円	

事務局日誌

1日(火) 役職者会議 当所
2日(水) 総務委員会 当所4F
4日(金) 青年部3月理事会 当所
婦人会3月例会 当所3F
8日(火) 発明協会平成5年度中小企業対策地域委員会 中小企業会館
10日(木) 大規模小売店舗審議会違憲聴取生会議 やまと
11日(金) 青年部理事会 当所
日本電信電話ユーザ協会事務局連絡協議会 万葉荘
14日(月) 第一七六回常議員会 当所
15日(火) 平成5年度異業種交流グループ懇談会 東商
16日(水) 小規模企業振興委員連絡会議 当所4F
17日(木) 日商第四二五回常議員会、第一二九回議員総会 東商
日本商工連盟第一四回理事会 東商
18日(金) 青年部3月例会 NTTふれあい会館
22日(火) 日商中小企業相談所長会議、施策普及振興事業連絡会議 東商
23日(水) 友好倶楽部室 友好倶楽部正副会長会
第一〇七回議員総会 当所4F
24日(木) 中小商業活性化支援事業講習会 当所3F
25日(金) 小企業等経営改善資金融資審査会 当所2F
28日(月) 商青連近畿ブロック新旧理事会 学研都市他

ワープロスクール
＝随時入学・自由出席＝
初心者からプロ養成まで
NOAオアシススクール
〒630 奈良市大宮町6丁目4-16 新大宮森田ビル3F
☎ 0742(35) 1700(代)
★案内状・各種書類作成致します。

ユーザ協会の事業活動
◎電気通信サービスの向上と発展にユーザの意志を反映させます。
◎経営に役立つ最新の電気通信情報をわかりやすく解説してお届けします。
◎さまざまな電気通信サービスを企業活動に生かすためシンポジウム、セミナー活動を行います。
◎その他、ユーザ協会が企画する行事に参加できます。
◎入会についてのお問い合わせは
奈良地区電信電話ユーザ協会
事務局 奈良市登大路町36－2
奈良商工会議所内 26－6222
財団法人 日本電信電話ユーザ協会
奈良地区電信電話ユーザ協会

KYODO SEIHAN PRINTING KSP
共同精版印刷株式会社
取締役社長 近東宏光
本社 奈良市三条大路2丁目2－6 電話 0742-33-1221番

確定申告が間違っていたら 早めに訂正の手続きを!!

確定申告書を提出した後で、計算違いなど申告内容に間違いがあることに気付いたり、また、うっかりして確定申告書の提出を忘れている方はいらっしゃいませんか。もう一度確認してみましょう。

申告内容に間違いがあるときは、訂正することができます。また、申告をしなければならないのに、確定申告書の提出を忘れている方は、直ちに提出をしてください。

申告した税額が多いときは

確定申告書を提出した後で、税額を多く申告していたことに気付いたときは、「**更生の請求**」をして正しい税額に訂正することができます。

更生の請求をする場合は、税務署に用意してある「**更生の請求書**」に、既に申告した金額と訂正すべき金額などを記入して提出することになります。

更生の請求ができる期間は、法定申告期限から一年以内ですから、平成五年分の所得税の確定申告については、平成七年三月十五日、個人事業者の消費税の確定申告については、平成七年三月三十一日までとなります。

更正の請求書が提出されると、税務署では、その内容を検討し、その請求が正当と認められたときは、納め過ぎの税金が還付されます。

申告した税額が少ないときは

確定申告書を提出した後で、税額を少なく申告していたことに気付いたときは、「**修正申告**」をして正しい税額に修正してください。

修正申告する場合は、税務署に用意してある修正申告書の用紙に既に申告した金額と修正すべき金額などを記入して提出することになります。

修正申告は、税務署から更正を受けるまではいつでもできますが、なるべく早く申告されますようお勧めします。

税務署から更正を受けた場合や、調査を受けた後に修正申告をした場合は、新たに納めることになった税額のほかに、その税額の一〇%（一定の金額については一五%）の過少申告加算税がかかりますが、税務署の調査を受ける前に自主的に修正申告をしたときには、過少申告加算税は免除されます。

なお、修正申告によって新たに納めることになった税額は、修正申告書を提出する日に納めてください。

この納める税額には、法定納期限の翌日から納付する日までの期間について延滞税がかかりますので、併せて納付してください。

確定申告を忘れていたときは

確定申告をしなければならないのに、確定申告書の提出を忘れていたときは、直ちに確定申告をしてください。

このように、申告期限を過ぎてからの申告を「**期限後申告**」といい、税務署から決定を受けるまではいつでもできますが、なるべく早く申告されますようお勧めします。

税務署から決定を受けた後には期限後申告をした場合は、それによって納付することとなった税額のほかに、その税額の一五%の無申告加算税がかかりますが、税務署の調査を受ける前に自主的に期限後申告をしたときは、その無申告加算税は五%に軽減されます。

なお、期限後申告によって納めることになった税額は、申告書を提出する日に納めてください。

この納める税額には、法定納期限の翌日から納付する日までの期間について延滞税がかかりますので、併せて納付してください。

「更生の請求」「修正申告」「期限後申告」の手続きなどについて、お分かりにならない点がありましたら、最寄りの税務署又は税務相談室にご相談ください。

編集ひとりごと

○三月は、奈良はお水取りの季節である。お水取りというが、クライマックスは火の祭典である。

○小浜市では、このお水取りに先立ち、お水送りの行事が行われる。

これは若狭の遠敷明神が二月堂の修二会に遅刻したおわびに鵜の瀬の遠敷川（小浜市）の水を供えたという古事による行事である。

○このお水取りの行事が済むと奈良では、三寒四温をくり返し乍ら、春がやって来る。

○景気の方も三寒四温を繰り返し乍ら、本格的な回復を待ち望んで止まない。

ユーザーの心を製品に生かす

明新印刷株式会社

本　　社　〒630 奈良市南京終町3丁目464番地　TEL 0742(63) 0661(代)　FAX 0742(63)0660
大阪営業所　〒543 大阪市天王寺区上本町6-6-1　TEL 06(771)4501・4696　FAX 06(773) 0492
もちいどの店　〒630 奈良市橋本町36　TEL 0742(23) 3131(代)　FAX 0742(26)0093

NTT
アムコスは、企業のイメージアップをお手伝い
●新入社員コース
●中堅社員スキルアップコース
●電話応対レベルアップコース
●募集セミナー
カリキュラム内容につきましては、ご相談に応じます。お気軽にご相談ください。


お問い合わせ・お申込みはNTT奈良支店アムコスへ　0120-21-4030

記帳代行センター
男子職員3名　女子職員200名
●記帳（伝票発行・元帳記帳・試算表作成）
●決算（一年間の経理の整理と締切り）
●出向（経理技能者が出向しての記帳）
●コンピュータ（オフコン・オペレータの出向）
（奈良）奈良市西大寺栄町3-13 橋本ビル2F　（本部）大阪市中央区高麗橋2-3-5 柳湖堂ビル5F
電話（06）222－1936（代）（資料送付）

新しい生活空間は
インテリアの夢を描くことから
はじまります…
豊富な展示の中よりお選び下さい!!
あなたの街の家具専門店
暮しに奉仕 森本家具 モリモト家具
●西大寺本店　奈良市二条町1－1－9　☎ 0742(33)7671(代)
●郡山店　大和郡山市丹後庄町218-2　☎ 07435(6)2731(代)
●橿原店　橿原市四条町660－1　☎ 07442(2)4545(代)

営業種目
火災・自動車・傷害・賠責保険
ガン・痴呆介護・医療保険
第二電電特約店（長距離電話サービス）
関西テレメッセージ特約店（ポケットベル）
ゴルフ会員権売買斡旋
南都商事株式会社
〒630 奈良市登大路町36－2　奈良商工会議所4F
TEL 0742（26）6203　FAX 0742（27）1267
（南都銀行グループ）