3
1995
No. 318

奈良会議所ニュース

THE NARA CHAMBER OF COMMERCE AND INDUSTRY NEWS

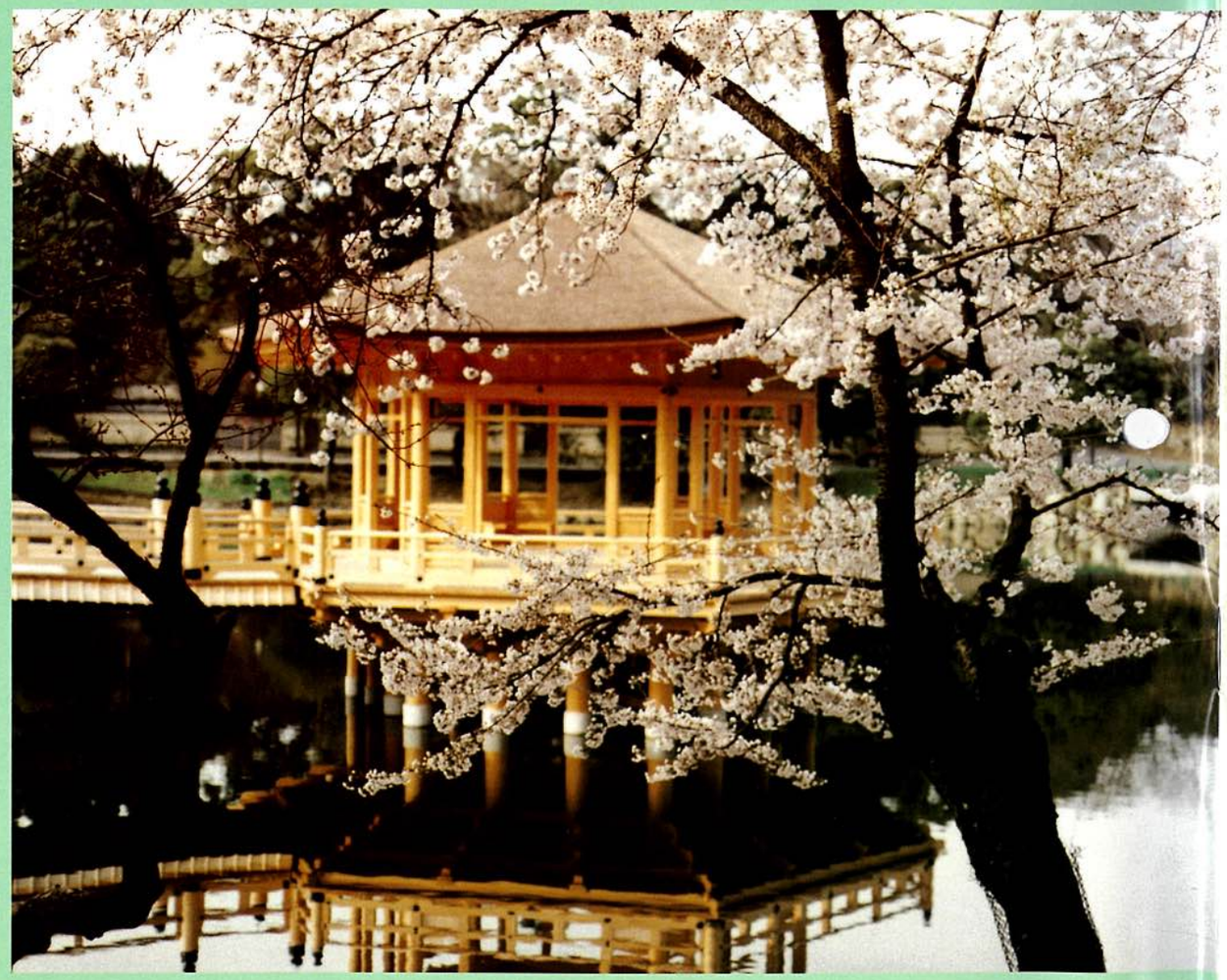

奈良会議所ニュース●第三一八号（昭和四八年七月二日第三種郵便物認可）平成七年三月一〇日（毎月一回一〇日発行）発行所●奈良市登大路町三六番地二 編集責任者●今谷康夫 印刷所●明新印刷㈱ 一部五〇円（購読料は会費に含む）

記帳代行センター
男子職員3名　女子職員200名
●記帳（伝票発行・元帳記帳・試算表作成）
●決算（一年間の経理の整理と締切り）
●出向（経理技能者が出向しての記帳）
●コンピュータ（オフコン・オペレータの出向）
（奈良）奈良市西大寺栄町3-13 橋本ビル2F （本部）大阪市中央区高麗橋2-3-5 柳湖堂ビル5F
電 話（06）222－1936（代）（資料送付）

あなたの街の家具専門店
森本家具 **モリモト家具**
新しい生活空間は
インテリアの夢を描くことから
はじまります…
豊富な展示の中よりお選び下さい!!
西大寺本店 奈良市二条町１－１－９ ☎（0742）33－7671(代) フリーダイヤル 0120337688
郡山店 大和郡山市丹後庄町 ☎（07435）６－2731(代) フリーダイヤル 0120337689
橿原店 橿原市四条町660－１ ☎（07442）２－4545(代) フリーダイヤル 0120337690

BEAUTIFUL SCENE
Photo
●フライタル・フォト
●ファッション・ポートレート
●ステージ・フォト
●コマーシャル・フォト
■ファッション・ポートレートは本店ヒル4Fイメージスタジオで撮影。
photo studio W Watanabe
渡辺写真館
●本店／奈良市鶴福院町26（旧JR北南100m）TEL.（0742）22－3835・26－3344
●支店／近鉄奈良駅前支店（三和銀行ヒル2F）TEL.（0742）26－6660

NTT
アムコスは、企業のイメージアップをお手伝い
●新入社員コース
●中堅社員スキルアップコース
●電話応対レベルアップコース
●募集セミナー
カリキュラム内容につきましては、ご相談に応じます。お気軽にご相談ください。


新入社員のための
「ビジネス応対セミナー」開催
受講者募集！
◆日　時　平成７年４月６日（木）午後１時30分～午後５時
◆場　所　ならふれあい会館（奈良市高畑町丸山738-2）
◆受講料　３，０００円（消費税込）
◆募集人員　３０名程度
◆対象者　新入社員の方、ビジネスマナーを基本から見直したい方
◆お申し込み、お問い合わせは下記フリーダイヤルまで
お問い合わせ・お申込みはＮＴＴ奈良支店営業部へ　0120-21-4030（アムコス）

ASUKA TECHNICAL PROCESS CO. LTD.
企画・デザイン・版下・製版
確実な情報処理は、より正確なフィニッシュと製版技術によって生まれます。
飛鳥製版では最高の技術で情報処理活動に奉仕しています。
常に一歩先を見つめ
よりよい製品を目指しています。
●より正確な情報処理を追求する **飛鳥製版株式会社**
奈良市北之庄西町1丁目6-16 〒630
PHONE:0742-61-1766代
FAX:0742-61-8492

阪神・淡路大震災の被災者の皆様に謹んでお見舞申し上げます

奈良商工会議所では、被災の方を救援するための募金を受け付けています。よろしくご協力ください。

○受け付け先
奈良商工会議所阪神・淡路大震災救援金受付係

○救援金払込方法
ご来所・現金書留・銀行振込み
（南都銀行普通口座二〇一六五六）のいずれか

○お問合せ　TEL26－6222
阪神・淡路大震災救援金受付係

センティア・カペラ・ファミリア・タイタン・ボンゴ
mazda マツダオート奈良
■本社　奈良市神殿町７１３　☎(0742)62-1231
レジャーにビジネスに
マツダレンタカー
■奈良営業所 ☎62-1238　■ＪＲ奈良駅前営業所 ☎23-6700
■近鉄新大宮駅前営業所 ☎36-1250

迅速かつ正確なリサーチは当社へ！
株式会社 東京商工リサーチ奈良支店
奈良市高天町22の2（安田生命奈良ビル３Ｆ）〒630
電話奈良（0742）22－0135番（代表）
本社　東京都港区新橋１丁目９番６号（新一ビル）〒105
電話東京（03）3574－2211番(大代表)

美しいイメージを美しいままに
MEISHIN PRINTING
新しいコミュニケーション文化を創造します。
美しい映像が次々と生み出されています。高度なテクニックで、美しいイメージがそのままに、最高のクオリティーで描かれていきます。若い感性をよりクリアーに実現してくれるコンピューターオペレーションシステムが活躍しています。
「美しいイメージを美しいままに」お届けするため、印刷におけるクオリティーとは何かを大切に考えています。人の感性の生きる優れた環境で、コミュニケーション文化を創造しています。
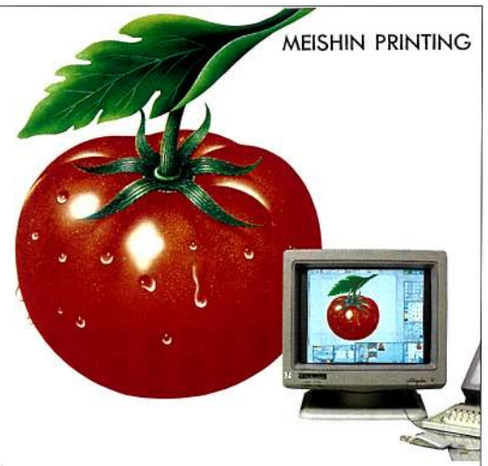
応援します。時代の感性Clearに。
MEISHIN 明新印刷株式会社
●本社　〒630 奈良市南京終町３－464　TEL.(0742)63-0661㈹　FAX.(0742)63-0660
●大阪営業所　〒543 大阪市天王寺区上本町6-6-1　TEL.(06)771-4501・4996　FAX.(06)773－0492
●もちいどの店　〒630 奈良市橋本町36　TEL.(0742)23-3131㈹　FAX.(0742)26-0093

1995
3

Contents

阪神・淡路大震災 2
相談所 いんふぉめ～しょん 3
青年部友好倶楽部便り 4
婦人会二月例会 5
入会ご案内 6
高年齢者雇用推進事業事務局だより 7
部会シリーズ 9
経済指標 11
奈良市コーナー 13
㈶奈良市商業振興センターからのお知らせ 14
健康豆知識⑭ 15
国の教育ローン御案内 16
事務局日誌 17

●表紙の写真
撮影　小嶋　昭二 氏



浮見堂

一の鳥居の右側の通りを行くと鷺池が、またの名を蓬莱池といいますが、六角堂の浮見堂が、水面に映えています。
特に春の桜の季節は見事な光景ですが、ライトアップで照らし出される夜景も素晴らしいものです。
現在の建物は昨年四月に橋とともにお堂も建て替えられました。

相談所
いんふぉめ～しょん

個人事業者の消費税申告について

☆次のような場合は、平成六年分の消費税の確定申告をしなければなりません。

平成四年分の課税売上が三千万円を超える事業者や「消費税課税事業者選択届出書」を提出した事業者。

☆平成六年分の消費税の申告納税は、平成七年三月三十一日㈮までです。納税が遅れると、加算税や延滞税を納付することになりますので、必ず期限内に申告・納税して下さい。

☆納税額ゼロの場合の申告

免税事業者でない限り、限界控除制度の適用などで納付税額がゼロになった場合でも原則として申告書を提出する義務がありますので、消費税確定申告書を提出しなければなりません。

個人事業者で記帳継続指導を希望される方を募集いたします。

特典の多い青色申告のための帳簿のつけかた指導を定期的におこないます。希望のかたは申し出て下さい。

尚、青色申告をするためには、青色申告をしようとする年の三月十五日までに、また、その年の一月十六日以降新しく開業された方はその日から二カ月以内に「所得税の青色申告承認申請書」を税務署に提出する必要があります。希望の方は期限内に提出されることをお薦めいたします。

〔お問い合わせ〕
当所中小企業相談所まで
TEL㉖六一二一

PLとは何か

Q **最近、製造物責任（PL）という言葉が新聞やテレビなどでしばしば話題となっています。これはどのような責任なのでしょうか。**

A

〈製造物責任〉

製造物責任というのは、元来、英米の判例法上認められ発展してきた概念でPrduct Liability －PL－といわれているものです。

不法行為責任の一種で、ひと言で言えば、製造業者はその製品に欠陥があり、そのために使用者などに損害が生じたときは、欠陥につき過失がない場合であっても賠償責任を負わなければならない、とされています。

〈民法の基本原則〉

これに反して、わが国の民法の基本原則によれば、不法行為責任は、過失責任とされていますから、過失がないかぎり、欠陥があっても責任を負うことはありません。

しかも、立証責任は訴える側（原告）にありますから、原告は①欠陥の存在、②過失の存在、③欠陥と損害との間の因果関係の存在、④損害の額、のすべてを証明しない限り救済を受けられないことになります。被害者の救済を目指した判例法上の努力がなされてはいますが、法律の明文規定がある以上、それには限界があります。

〈問題の本質〉

この問題の本質は、製造者に製造上の過失がないときに、その製品の欠陥によって損害が生じた場合、損害を負担するのは被害者であるべきか、それとも製造者であるべきか、ということなのです。被害者が我慢すべきだというのが従来の不法行為法の考え方、製造者が責任を負うべきだとするのが製造物責任の考え方であるということは言うまでもありません。

〈時代の流れ〉

今日では、米英両国だけでなく、ヨーロッパの先進国においてもすでに製造物責任が認められ、先進国の中では日本だけがこれを認めておりません。この問題には、生活者重視、消費者重視といったことが強調される時代背景があるようです。昨年12月、首相の諮問機関である国民生活審議会が製造物責任制度導入の答申を行ったことにより、政府は法案作成の具体的作業に着手したということです。

〈責任の概要〉

国民生活審議会の答申による製造物責任の内容の要点は次のようなものです。①欠陥の定義を法文上明確にする。②（無過失責任を認める一方で）開発危険の抗弁を認める。これは、技術革新の停滞は社会全体の不利益ともなるので、製造者が製品出荷時の最高水準の技術知識をもってしても予見することが不可能な場合を免責とするものです。③証明責任は現行法の原則どおりとし、欠陥等の推定規定は置かない。④製造物の範囲は最終製品である動産とする。未加工農林水産物、不動産などは除く、⑤責任主体は、製造者、表示製造者、輸入業者など、とする。⑥責任期間は製品を流通に置いたときから10年とする。

弁護士　梅沢良雄

青年部便り

青年部2月例会報告
テーマ「大和の歌・心の歌　世界を訪ねて」
日　時　2月17日㈮
場　所　ならまちセンター

94年10月開館したばかりの、奈良市音声館（わらべ歌、民族芸能を伝承、普及、研究する全国初めての会館）館長の荒井敦子先生を講師に招き、56人の会員の参加で2月例会を開催いたしました。

先生は、「まつぼっくり少年少女合唱団」を結成され、中国、オーストラリア、韓国の子供達の歌声を通じて国際交流を深めておられ、一方、県下の過疎地の村へ積極的に出かけられ、大和のわらべ歌の普及に努められ、数多くのステージで、日本の童謡、唱歌、大和のわらべ歌を意欲的に大切に歌って居られるのを聞き、人と人との出会いと心と心のふれあいを大切にされているのがよく解りました。

また、普段の講師例会とは少し違い、わらべ歌をピアノで弾き語りされ、そして全員で歌い、たいへんにぎやかで、なつかしく感じた例会となりました。子供の頃に歌った「奈良の大仏さん」の歌詞の意味や、なかでも「翼」という曲を、手話をしながら歌ったときは、会員全員が、すこし照れながら、楽しく時間が過ぎました。

講演が終わり、質疑応答の時には、たくさんの質問があり、自分の子供達も、わらべ歌教室に入れさそうと考えた会員も多くいたかもしれません。

まちづくり委員会
副委員長　山下　勝也



友好倶楽部便り

〔月例会開催報告〕
・二月十四日㈫正午より講師、春日大社宮司葉室頼昭氏をお招きし「神道と医学」と題し有意義な講話を拝聴しました。

〔事業委員会開催〕
・二月　月例会終了後阪本会長担当副会長大東氏岡本氏岡嶋氏ご出席のもとで海保事業委員長が議長をつとめ今後の事業予定等を検討しました。

〔決定事項〕
・「愛の小箱」の浄財を阪神大震災に寄付をする
・平成七年度の誕生月祝いについて東大寺管長平岡定海師直筆の色紙を会員各位にお祝いとして贈呈する。

〔同好会だより〕
◎俳句同好会二月会より
・山焼の残り火モールス符合なり
・寒行の僧の縦列
　登音なし　松尾　終
・遠めがね枯野の人を捉へけり
・厚着してこの頃転ぶこと多し　沢井　鹿声

◎ゴルフ同好会
・第五回ゴルフコンペを去る二月二十一日加茂カントリークラブで開催しました。入賞は次の通りです。
優勝　三笠温泉土地㈱　森本　肇氏
二位　日本工事測量㈱　山本康雄氏
三位　明新印刷㈱　乾　嘉平氏
※本年度の最終ゴルフコンペは三月二十四日㈮ディアーパークゴルフクラブに於いて開催

〔今後の行事予定〕
◇月例会
・四月十一日㈫正午より
テーマ　活断層の走る国土に生きる
講　師　奈良女子大学教授　武久義彦氏
奈良商工会議所友好倶楽部事務局
☎二二一七〇九〇

株式会社
松村建設工芸
本　社　〒630　奈良市川久保町27　TEL(0742)24-1733㈹
工作所　〒639-11　大和郡山市本庄町246-2　TEL(07435) 7-6391㈹
FAX(07435) 7-6394

吉本造園
木工事園
土工庭
造園化種
緑各
奈良市窪之庄町333　TEL 0742－62－2601

婦人会 二月例会

と　き　二月七日㈫
ところ　商工会議所三階会議室

春とは名のみの厳しい寒さが続いております。

会員の皆様におかれましては、お障りなくお過しのこととお察しいたします。

今月は、「株式会社エフ・エム・アイ」緒方維文氏をお招きして、「女性経営者のための顧客満足の追求」というテーマで、講演して頂きました。

緒方氏は、小売・サービスマーケティングに関する著書、調査研究報告並びに、マーケティングセミナー講師等々、多数の業歴をお持ちでいらっしゃいます。

大型店のディスカウンター・パワーセンター・カテゴリーキラーの違いに始まり、ちょっと難しい統計的な分野に至るまで、解り易くお話し下さいました。

きめの細かいそれでいて、ごく常識的サービス、商品そのものの、それは元より真心サービス＋α、がお客様の購買力を大きく左右し、私達の日頃何気ない会話、接客態度、言葉づかいが、マイナスもプラスに変える。など女性でしか出来ないサービスのあり方を、身近な実例を交えながらの熱弁に、会員一同過ぎゆく刻を惜しむかの様に聞き入っておられました。

商いの道も、人の道も、相通じるところがあることを改めて認識し、これから益々国際化、情報化、個性化、多様化しつつある現代あらゆる方面に目をみはり、耳を傾けることの大切さを痛感いたしました。

時節柄にもかかわりませず多数ご出席下さいましたことを当番一同心よりお礼申し上げます。

ありがとうございました。

当番　山口記



蠟梅句会二月例会

（婦人会）

剪定の音に飛び立つ山鴉　山口マサエ
屏風絵の鶴の舞ひゐる大広間　横田万里子
蜜を吸ふ鶴の羽音や寒椿　垣内千代
被災の児無事とわかってみかんむく　黒川和子
冬の月地震の神戸に妹ありて　斎藤敏子
チェロ奏者早春の曲奏でけり　並川寿子
青き竹とどき春めく二月堂　大島民郎

入会ご案内

奈良市企業同和教育推進協議会へ

同和問題の解決は、行政の責務であり、国民的課題として国をあげての取り組みが進み部落差別撤廃、人権確立にむけて、気運のもり上がりが見られるようになりました。

しかし、今、大きな課題とされていることは、会社や事業所等、企業における同和教育の推進です。企業の経営者をはじめすべての従業者が自主的かつ積極的に同和問題の解決に取りくんでいくためには正しい理解と認識が大切です。

従業員一人ひとりに人権尊重の精神が深まりお互いを大切にしあう明るい職場は能率もあがり企業の発展にもつながります。

奈良市では、昭和六十年十一月「奈良市企業同和教育推進協議会」を結成し、企業における同和教育の推進に努めてきました。現在では主旨に賛同された市内一九五社の企業団体を母胎とし奈良商工会議所に事務局をおいて充実した事業の実践に取り組んでいます。各位にも本協議会の主旨を御理解の上、御加入くださいますよう案内致します。

会長　坂本高彦
（㈱南都銀行
取締役人事部長）

4階に小ホール誕生

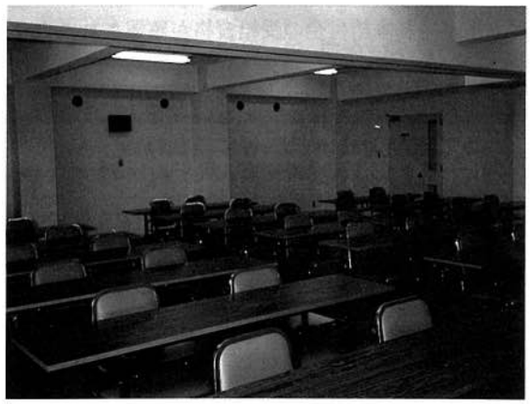

当所4階に五〇名収容の小ホールが完成しました。

皆様方のコミュニティ会場として、お気軽にご利用ください。

使用料金は、下記の通りです。

会議室等使用料金表

階数	室名	定数	坪数	基本料金（一般） 午前 9:00〜12:30	午後 13:00〜16:30	昼間 9:00〜16:30	夜間 17:00〜21:00	全日 9:00〜21:00	基本料金（会員） 午前 9:00〜12:30	午後 13:00〜16:30	昼間 9:00〜16:30	夜間 17:00〜21:00	全日 9:00〜21:00
				（単位　円）									
4階	小ホール	50	28	7,600	8,000	15,000	11,500	25,000	6,500	7,000	13,000	9,800	21,300
	403号会議室	20	14	4,000	4,200	8,400	7,000	14,000	3,400	3,600	7,100	6,000	11,900
	404号会議室	20	14	4,000	4,200	8,400	7,000	14,000	3,400	3,600	7,100	6,000	11,900

特別料金
① 土曜日、日曜、祭日は基本料金の2割増とする　② 冷暖房時は基本料金の2割増とする　冷房6月1日より9月30日　暖房12月1日より3月31日
③ 商品展示、その他営利を目的とした使用は基本料金の5割増とする
④ 備品　その他の使用については別に定めるところによる

Safety

24時間安心と安全をお届けして今年で6年――。
おかげさまでスタッフ160名、御契約先(奈良・大阪・滋賀)40社になりました。
女性によるセーフティ事業も展開しています。
施設総合管理（常駐管理警備・ビルメンテナンス・清掃業務・その他・点検管理業務）
ナントセキュリティーサービス株式会社
本社　〒630 奈良市法華寺町124番地1 岩本ビル5F　TEL (0742) 33-7286㈹　FAX (0742) 33-9218
滋賀支店　〒528 滋賀県甲賀郡水口町名坂1014-57　TEL (0748) 63-1455㈹　FAX (0748) 63-1488
関連会社
建物清掃管理　株式会社セプラ
本社：〒630 奈良市法華寺町124番地の1 岩本ビル4F
TEL （0742）36－1705　FAX （0742）36－5467
大阪事務所：〒541 大阪市中央区南久宝寺町2－2 0
TEL（06）262－0977

KYODO SEIHAN PRINTING KSP
多色刷美術書、書籍ほか一般印刷
共同精版印刷株式会社
取締役社長　近東宏光
本　社　奈良市三条大路2丁目2－6　電話0742-33-1221番
東京支社　東京都荒川区東日暮里5丁目6－4　電話03-3802-4741番
横浜出張所　横浜市中区宮川町2-47 大貫ビル401号　電話045-242-8721番
大阪支社　大阪市中央区島之内1丁目12－3　電話06-271-7951番

高年齢者雇用推進事業　事務局だより

1　高年齢雇用継続給付（高年齢雇用継続基本給付金）

雇用している被保険者が60歳に達したときは…

だれが → 60歳に達した被保険者を雇用している事業主が

なにを → **雇用保険被保険者六十歳到達時賃金証明書**
高年齢雇用継続給付受給資格確認票 を

いつまでに → 被保険者が60歳に達した日（注）の翌日から起算して10日以内に
（注）「60歳に達した日」とは60歳の誕生日の前日のことです。

どこに → 事業所の所在地を管轄する公共職業安定所（ハローワーク）に
提出してください。

▼

被保険者であった期間が５年以上ある場合に、高年齢雇用継続基本給付金の受給資格が確認されます。

受給資格がある場合	受給資格がない場合
「高年齢雇用継続給付受給資格確認通知書」が交付されますので、被保険者の方にお渡しください。	「高年齢雇用継続給付受給資格否認通知書」が交付されますので、被保険者の方にお渡しください。
受給資格の確認を受けた被保険者は、支払われる賃金の月額が60歳時点の賃金額の85％未満に低下した場合に、公共職業安定所（ハローワーク）に申請することにより、高年齢雇用継続基本給付金の支給を受けることができます。	●一度受給資格が否認されても、将来高年齢雇用継続給付の受給要件を満たせば、受給資格の確認が受けられますので、そのときに同様の手続きを行って頂くことになります。 ●被保険者の方が受給要件を満たす予定日については「高年齢雇用継続給付受給資格否認通知書」に記載されています。

経過措置について　平成７年４月１日現在において60歳以上64歳未満の被保険者の方についても、今後平成７年４月１日時点に比べて賃金が85％未満に低下した場合に、所定の要件を満たしていれば高年齢雇用継続給付が支給されますので、速やかに同様の手続きを行ってください。
この場合、平成７年４月１日が「60歳に達した日」とみなされます。

2　高年齢雇用継続給付（高年齢再就職給付金）

60歳以上65歳未満であって失業給付の支給を受けた方を雇い入れて、その方が雇用保険の被保険者になる場合は…

だれが → 雇い入れた事業主が

なにを → **高年齢雇用継続給付受給資格確認票** を

どこに → 事業所の所在地を管轄する公共職業安定所（ハローワーク）に
速やかに提出してください。

（注）雇い入れた方が、60歳に達したとき被保険者でなく、かつ失業期間中に直前の受給資格に基づいて基本手当の支給を受けていない場合は、「１」の手続きを行ってください。この場合は、「雇用保険被保険者六十歳到達時賃金証明書」の代わりに、直前に交付された「雇用保険被保険者離職票」を提出してください。

（次頁につづく）

▼

次の要件を満たした場合は、高年齢再就職給付金の受給資格が確認されます。
①直前の離職の日において、被保険者であった期間が５年以上あること。
②雇い入れた日の直前の基本手当の支給残日数が100日以上あること。

受給資格がある場合	受給資格がない場合
「高年齢雇用継続給付受給資格確認通知書」が交付されますので、被保険者の方にお渡しください。	「高年齢雇用継続給付受給資格否認通知書」が交付されますので、被保険者の方にお渡しください。
受給資格の確認を受けた被保険者は、支払われる賃金の月額が直前の離職時点の賃金額の85％未満に低下した場合に、公共職業安定所（ハローワーク）に申請することにより、高年齢再就職給付金の支給を受けることができます。	

3　育児休業給付

雇用している被保険者が育児休業を開始したときは…

だれが → 育児休業を開始した被保険者を雇用している事業主が

なにを → **雇用保険被保険者休業開始時賃金証明書**
育児休業給付受給資格確認票 を

いつまでに → 育児休業を開始した日（注）の翌日から起算して10日以内に
（注）女性の被保険者の場合、産後休業（出産日の翌日から８週間）の後引き続いて育児休業を行うときは、「育児休業を開始した日」とは出産日から起算して58日目に当たる日となります。

どこに → 事業所の所在地を管轄する公共職業安定所（ハローワーク）に
提出してください。

▼

育児休業開始前２年間に、資金支払基礎日数が11日以上ある月が12か月以上ある場合に、育児休業給付の受給資格が確認されます。

受給資格がある場合	受給資格がない場合
「育児休業給付受給資格確認通知書」が交付されますので、被保険者の方にお渡しください。	「育児休業給付受給資格否認通知書」が交付されますので、被保険者の方にお渡しください。
受給資格の確認を受けた被保険者は、公共職業安定所（ハローワーク）に申請することにより、育児休業給付の支給を受けることができます。	

経過措置について　平成７年４月１日前から既に１歳未満の子の養育のための育児休業を行っている場合も、４月の休業開始応当日（例えば、１月10日に育児休業を開始している場合は、４月10日）から1か月ごとの期間（支給単位期間）が育児休業給付の支給の対象となりますので、速やかに同様の手続きを行ってください。
この場合、４月の休業開始応当日が「育児休業を開始した日」とみなされます。

詳しくは、最寄りの公共職業安定所（ハローワーク）へお問い合わせ下さい。

商業小売 部会シリーズ

②空店舗問題について

空店舗で思い出すことがある。それは十三年前のことである。

奈良に出店計画が持ち上がり、計画実現のため明新社（現明新印刷株式会社）の、吉田相談役のところに相談に上がったところ、吉田相談役から都市問題の権威である都市問題経営研究所の藤田所長の力を借りなさいと言う助言を戴いた。

早速藤田所長のところへお願いに上がったところ、いま奈良商工会議所の依頼で商業近代化地域計画作成の委員として計画立案に参画しているが、その中で将来予測されるものとして、旧商店街の中にはこのまま放置しておくと空店舗が出てくる。しかもこの問題は深刻な問題となる。何とか良い解決案がないものかと逆に意見を聞かれた事を思い出した。十三年前の当時から奈良に於いても空店舗が将来大きな問題となる事を予測し、重大な関心をもっておった人がおられたという事は、これから奈良の空店舗対策を進める上で大変心強い限りである。

奈良出店計画が持ち上がった十三年前と言いますと、大阪府堺市の宿院山之口商店街の再開発計画が新聞に発表された時期でありました。当時開発部の一員だった私は早速堺市を尋ね計画概要の説明を聞くと同時に山之口商店街を視察いたしました結論としては、宿院山之口商店街再開発計画への出店を断念した。

そのとき視察した山之口商店街の印象はかなり強烈で、あとあとその時の印象が頭の中にあったので、十三年経過した平成六年十二月十八日㈰ちょうど正午、久方ぶりに山之口商店街を尋ねてみた。情景は十三年前と少しも変わっていないように見受けられた。

そのときの率直な感想は、歳暮商戦真っ只中の日曜日、さぞ商店街は購買客で賑わって入るだろうと期待し予想していたが、アーケード街の通りはほとんど人影がなく（写真参照）通りは暗く、寒々しさのみが肌に感じられ何とも期待外れであった。

十三年前と同様にシャッターの閉まった店舗が歯抜けのようにあり一層商店街を、暗く陰気な雰囲気にしていた。

奈良へ帰って旧商店街を歩いてみて、奈良の商店街は活気があり頑張っているなぁという安心感を持ったのが率直な感想であった。

今我々が考え行動することは、

1．第一に空店舗が出ないような活気に満ち溢れた商店街造りをする事である。

2．そのために何をなすべきか。まず商店街の中で対策について研鑽し議論し、その結論をもって関係当局等に働きかけていく。

3．空店舗が出た場合の事については、空店舗対策委員会に解決の為の提案と意見具申をおこない問題解決を速やかに行う体制作りをすることである。

空店舗問題は全国的に大きな問題として政府も本腰を入れて取り組んで行くことになっている。対策の為の助成処置も取られるようである。官民一体となって取り組む事が大事である。

解決の為に知恵を出し合い、自ら汗を流す自助努力の必要性を痛感する。

奈良の情況を良く把握しておられる街作りの専門家に意見を聞く。他都市の実態について研究、考察し活性化の提言或は参画しておられる学識者のご指導を仰ぐと同時に、自分自ら類似都市の情況を実地に視察することである。特に地方都市にはその土地の特性を生かした街造り、商店街造りをして成功しているところがたくさんあるように風聞している。その先例をつぶさに視察研究することも取り組み方として大事なことである。

例えば飛騨高山、岡山

の倉敷などなどむしろ古い歴史と景観を生かし、それを活性化に結びつけ話題性で成功しているこれなどは観光行政と一体となってやっている例である。

奈良には、他都市にはない日本のまほろばとして長年引き継がれた歴史と、伝統と遺跡と、文化がある。これだけのストックを奈良商店街の街造りに取り入れ、伝統産業を全面に出した町並みの中で千数百万人と言われる観光客か回遊するような話題性のある街造りが出来れば、街は勢いづき奈良市民は勿論のこと、近隣からも買物客が来る相乗効果が期待できる街造りを目指したいものだ。そのような門前市をなす商店街には空店舗は存在しない。

他の都市での空店舗対策に取り組み成功した例を記しこの項の締めくくりといたします。

空店舗が出た商店街の中の有力者に空店舗を借りてもらうのが一番うまくいくようである。それも当時者同士の貸し借りでなく、市か県の行政当局が空店舗借り上げ専門会社を作りその会社に借りさせるその上で又貸しの形をとるのがスムーズにいくようである。

貸手に対しては、その物件が空き家になった場合保証してやる。

いずれにしても、空店舗は商店街を虫食い状態に陥れ、それが癌細胞のように除々に商店街全体を侵食、やがて商店街そのものを滅ぼす結果を招く事となる。

そうなる前に行政と一体となった問題への取り組みが必要と痛感する。商店街が真剣に努力し仕組み仕掛けをすることが行政の理解と協力支援を得られる道である。

なお、四月号では、シリーズ③開発計画と商店街のあり方について掲載を予定しております。

（商業小売部会
副部会長　石黒　隆）



（堺市の宿院山之口商店街）

≪大きな安心　大きな信頼　雇用保険に加入しましょう≫

雇用保険制度は、労働者が失業した場合に、一定の期間失業給付を図るほか、中高年齢者等の就職を容易にする雇用の安定・改善・能力開発・労働者の福祉の増進等多くの事業を行なっています。

雇用保険は常用労働者を一人でも雇用している事業所はすべて加入しなければなりません。

未だ加入の事業所は、この機会にぜひご加入されるようにお願い致します。

なお、保険の手続きがわずらわしいとか、手不足のため事務処理に困っている事業主の方は、当所に労働保険事務組合を設けておりますのでご利用ください。お問い合わせは左記まで。

奈良商工会議所
労働保険事務局組合
TEL　三六－六二二二

経済指標

国籍別外国人観光客案内数（奈良市平成５年度）

順位	国籍	案内数	順位	国籍	案内数
1	アメリカ	6,162	6	韓国	1,402
2	フランス	1,661	7	イギリス	1,264
3	ドイツ	1,646	8	香港	999
4	カナダ	1,515	9	イタリア	604
5	オーストラリア	1,413	10	オランダ	478

奈良市の世帯数と人口

年月	世帯数	指数	人口	指数
平成3．4	118，178	100．0	351，391	100．0
4．4	120，087	101．6	353，040	100．5
5．4	122，412	103．6	355，410	101．1
6．11	126，238	106．8	359，257	102．2
6．12	126，337	106．9	359，286	102．2
7．1	126，406	107．0	359，370	102．2
7．2	126，430	107．0	359，311	102．2

消費者物価指数（全国、奈良市）

㈱ 平成２年を100とした場合

年	全国	奈良市
平成3	103．3	103．0
4	105．0	105．0
5	106．4	106．1
6．9	107．3	107．1
6．10	107．8	107．2
6．11	107．5	107．2
6．12	107．2	106．5

卸売物価指数（全国）

㈱ 平成２年を100とした場合

年	指数
平成3	99．4
4	97．8
5	95．0
6．9	92．9
6．10	92．6
6．11	92．6
6．12	92．9

月別給水量（奈良市）

単位：㎥

年．月	給水量
平成6．5	4，520，950
6	4，585，890
7	4，965，560
8	4，702，360
9	4，378，340
10	4，446，760
11	4，150，550
12	4，224，150
平成7．1	3，981，490

お役に立ちます!! 必要なとき、必要な人材を、必要な時間だけ！
人材派遣のリーディングカンパニー
労働大臣許可番号：般-29-01-0005
株式会社 テンポラリーセンター京都
奈良営業所 〒630 奈良市高天町38-3 近鉄高天ビル
☎(0742)24-1010㈹ FAX (0742)24-0700

高めます。鮮やかなワーク・シーン。
ワーキングウェア・オフィスウェア・サービスウェア
メディカルウェア・各種ユニフォーム
メンズ&レディス ファッションユニホーム
有限会社 もえぎや 特需部
〒630 奈良市高畑町659番地 TEL0742-23-5711
FAX0742-26-1772
展示場 奈良市もちいどのセンター街

一般職業紹介状況（奈良県）並びに有効求人倍率（全国、奈良県）

摘要／年度	一般職業紹介（学卒を除く）			有効求人倍率	
	新規求職数	新規求人数	就職件数	全国	奈良県
平成3	34，854	53，528	9，985	1．34	1．01
4	41，635	49，030	10，708	1．00	0．61
5	48，819	44，750	11，097	0．71	0．55
6．8	4，161	3，594	1，051	0．63	0．48
．9	4，195	4，410	1，183	0．64	0．53
．10	4，315	4，502	1，163	0．64	0．52
．11	3，629	4，542	1，076	0．64	0．59
．12	2，722	3，192	807	0．64	0．58

公共工事発注額（奈良県）及び請負額（奈良市）

単位：百万円

年	奈良県	奈良市
平成3	130，227	17，065
4	153，791	16，190
5	180，375	29，953
6．7	6，977	1，267
6．8	16，285	2，961
6．9	33，725	940
6．10	5，165	1，556
6．11	3，697	1，291
6．12	8，005	2，125

大型小売店販売額（全国、奈良県）

単位：億円

年	全国	奈良県
平成3	221，642	2，455
4	222，039	2，544
5	214，898	2，685
6．7	21，890	277
6．8	16，543	209
6．9	15，669	190
6．10	18，070	219
6．11	17，899	222
6．12	27，038	340

新設住宅着工戸数（全国、奈良県）

年	全国	前年比	奈良県	前年比
平成3	1，370，126	△19．7	12，585	△22．1
4	1，402，590	2．4	12，973	3．1
5	1，485，684	5．9	15，682	20．9
6．7	145，373	5．8	1，677	10．2
6．8	139，753	1．8	1，465	25．0
6．9	132，647	△2．7	1，800	21．5
6．10	134，853	1．7	1，828	27．6
6．11	136，983	4．5	1，410	3．1
6．12	129，507	2．9	1，405	12．6

注 平成６年７～12月は前年同月比

※ 各指標の平成３～５年の数値は４月１日現在のものです。

資料提供 奈良市、奈良市水道局・㈶南都経済センター（順不同）

㈶奈良市商業振興センター からのお知らせ

奈良マーチャントシードセンター

簡単・便利・
だから面白い

暮らし、文化、商い、ならの話題が満載

㈶奈良市商業振興センターでは、パソコン通信ネットワーク「シルクン」による情報サービスをおこなっています。

「シルクン」は電話回線を通じてお手持ちのパソコン・ワープロから簡単な指示を出すだけで広範な情報を取り出すことができます。

パソコン・ワープロを使って、今まで会う機会のなかった人々と情報をやりとりしたり、最新情報を入手したりしましょう。「シルクン」にはコーナーがいっぱい。暮らしや商売に広がりと豊かさをもたらします。

「シルクン」の主な特色としては、みんなが利用しコミュニケーションをはかる場となる掲示板や電子会議、商業・消費に関する諸統計や調査資料、生活に役立つ情報、奈良の話題、市など関係機関からのお知らせ、などの提供をおこなっています。

また、ゲートウェイ接続している商用データベース（日経テレコン）も利用出来ます。

ただいま、会員募集中！

パソコン通信が初めての人も一から丁寧にお教えします。あなたもチャレンジしてみませんか。

入会希望の方は、奈良マーチャントシードセンター・市商工課に備え付けの申込用紙で、同センター（〒六三〇奈良市橋本町三番地の一 TEL二七－九四〇三）へ。

ゲスト利用もできます

気軽にアクセスしてご利用下さい。

☆アクセス電話番号
〇七四二－二七－九四一〇

☆通信速度
一二〇〇／二四〇〇bps

☆運用時間
24時間（保守・点検等によりサービスを停止する場合があります）

☆ゲストID
MSC99999

☆ゲスト・パスワード
なし

'95年度商工名鑑の訂正とお詫び

部会	事業所名（誤）	（正）	頁
小売部会	喫茶中（事業所名）喫茶中	（事業所名）珈琲中	80
小売部会	㈱南都書林（電話）23－2515	（電話） 23－6369	106
	〃 （FAX）——	（FAX） 23－2515	〃
建設部会	㈱石田建設（所在地）奈良市恋ノ窪2－210－9	（所在地）奈良市五条町5－3	251
	〃 （資本金）——	（資本金）3000万円	〃
	〃 （従業員数）4名	（従業員数）17名	〃
	〃 （取扱品目）土木建設業	（取扱品目）総合建設業	〃
建設部会	中井電気商会（住所）奈良市平松5－14－1	（住所）奈良市赤膚町1054－5	275
建設部会	ベル環境管理（取扱品目）総合外注防除	（取扱品目）総合害虫防除	284

医学界も実証
ペプチド効果
サンペプチド大豆
これだけの威力！
※高血圧、糖尿、肝臓、ガン等の予防に……
商品のお問い合わせは
0120-293-170
FAX 0742 (45) 0550
（営業時間：午前9:00より午後7:00）
（定休日：日曜・祭日）
フクサン株式会社
奈良市帝塚山南4丁目18－20

総合企画・設計・監理
株式会社 桝谷設計
取締役会長 桝谷博行
取締役社長 五十嵐要朔
本社 奈良市西ノ京町101番地の1
TEL.（0742）34－1461（代）
FAX.（0742）34－2112

奈良市コーナー

奈良市中小企業人材育成補助金制度

奈良市では、中小企業者の経営上の課題の一つとされる人材育成事業を支援するため「中小企業人材育成事業補助金制度」を設けております。市内に事業所を有する中小企業者が人材育成を目的に従業員（代表者を含む）を中小企業大学校（関西校）に派遣する場合、市で費用の一部を補助しています。後継者の育成の意味においても大いにご利用下さい。

中小企業大学校関西校平成7年度研修日程表（平成7年4月～7月分）

コース	テーマ	定員	受講料	日程	研修の主な内容
3日間	新製品開発のための発想法	30人	25,000円	H7.4.11(火)～4.13(木)	・環境変化と新製品開発・新製品開発の進め方 ・アイディア発想法
1週間	生産管理の考え方・進め方	20人	45,000円	H7.5.8(月)～5.12(金)	・企業経営と品質管理・品質管理のための統計的手法と具体的活用・品質保証体制の作り方
3日間	企画提案営業の進め方	30人	25,000円	H7.5.23(火)～5.25(木)	・顧客ニーズの捉え方・企画書の作成技術 ・プレゼンテーション手法
4日間	財務分析の実践活用法	30人	29,000円	H7.6.5(月)～6.8(木)	・財務戦略の考え方・財務諸表の仕組みと分析 ・資本の調達と運用
1週間	自動化技術の基礎	20人	45,000円	H7.6.26(月)～6.30(金)	・多品種少量生産に対応した自動化の考え方 ・自動化のための基礎技術 ・自動化設計の具体的進め方
3日間	新任取締役実践講座	30人	25,000円	H7.7.3(月)～7.5(水)	・取締役の役割と実務・企業環境の捉え方 ・法律の実務知識
3日間	企業体質強化のTQC	30人	25,000円	H7.7.3(月)～7.5(水)	・企業経営におけるTQCの意義と役割 ・TQC推進のためのトップの役割 ・TQCの導入、推進のための組織作りと教育訓練 ・TQC推進上の問題点とその解決策
2日間	中小企業経営者セミナー（I）	40人	22,000円	H7.7.6(木)～7.7(金)	・当面する内外の経済環境・環境変化に対応する経営戦略・各界の指導的人物によるユニークな発想とその実践事例等
1週間	中小企業の海外投資（I）［中国］	20人	35,000円	H7.7.10(月)～7.14(金)	・新たな国際化時代の海外進出のあり方・海外進出計画の考え方、進め方・現地法人のマネジメント ・異文化、習慣の理解と適応・事例研究
1週間	コストダウンの効果的な進め方	20人	45,000円	H7.7.24(月)～7.28(金)	・企業経営とコストダウン・コストダウン手法と活用法
1週間	パソコン活用講座	20人	45,000円	H7.7.24(月)～7.28(金)	・情報の戦略的活用・パソコン活用の考え方 ・経営実務における有効活用法

市補助対象範囲 ［受講料／寮宿泊費／交通費（往復）］の1／2以内です。

研修場所 中小企業大学校（関西校）
〒679－22 兵庫県神崎郡福崎町高岡 TEL 0790－22－5931
※詳しくは経済部商工課まで TEL 34－1111（内線2931）

名誉総裁高松宮賞・奈良県知事・奈良市長各賞受賞
民芸菓子
福栄堂
お菓子いとこかし
銘菓 手づくり みそせんべい 本舗
株式会社 横田福栄堂
奈良市二条町1丁目3番17号
TEL 0742(33)0418 FAX 0742(35)0990 奈良ファミリー店 TEL 0742(36)5597

センティア・MS-8・RX-7・ランティス・ファミリア
ε̃fini アンフィニ 奈良
アンフィニ奈良 〒630 奈良市三条大宮町212－2 電話（0742）33－1501（代）
アンフィニ大宮通り 〒630 奈良市三条大路3丁目1番65号 電話（0742）34－2661（代）
アンフィニ橿原 〒634 橿原市葛本町521－1 電話（07442）4－3401（代）
アンフィニ西大和 〒636 奈良県生駒郡三郷町三室1丁目12の3 電話（0745）32－2301（代）
アンフィニ西九条 〒630 奈良市西九条町4丁目1の2 電話（0742）61－1101（代）
アンフィニ香芝 〒639-02 香芝市上中774番1 電話（07457）7－8981（代）

健康豆知識⑭

糖尿病

診断と治療及び予防

診断

糖尿病の症状として、のどが渇く、水をよく飲む、尿量が増える、空腹感が著しい、体重が減る、全身がだるいなどが挙げられます。しかしながらこういった症状の出るのは進行した時期のことで、初期ないし軽症では症状がなく、検査によらねば発見できません。

前回に「糖尿病とはインスリンの欠除、又はその作用不足のため、体内のブドウ糖処理が妨げられ、血液中のブドウ糖（血糖）が異常に増加した状態である」と述べました。このことからも糖尿病の診断に、血糖値の測定が不可欠であるとお分かり頂けましょう。

簡単には空腹時の血糖を測り一四〇mg／dℓ以上あれば糖尿病と診断しますが、これでは軽症のものを見逃すこともあるので、より正しくより詳しい情報を得るために、次に述べるブドウ糖負荷試験を行います。

ブドウ糖七五gを水三〇〇ccに溶かしたものを一気に飲み干し、飲む直前、飲んでから一時間後そして二時間後と三回の血糖値を測ります。二時間後の血糖値が一二〇mg／dℓ以下は正常、二〇〇mg／dℓ以上は糖尿病、正常と糖尿病との間に位置するものを境界型と判定します。

治療

糖尿病の治療は、食事・運動及び薬物療法を三本柱としています。なかでも食事と運動は極めて大切で、治療の根幹部分に相当し、両者を補足するのが薬物療法です。

最近、血糖値を良好なレベルに維持しておけば合併症の多くを防ぎ得ることが明らかとなり、「血糖値の厳しいコントロール」が、一段と重視されるようになりました。

治療現場では、症状に応じて、医師或いは栄養士から、食事・運動に関して細かい指示が出ましょう。その指示を忠実に守り、腰くだけすることなく、持続させねばなりません。

予防

わが国の糖尿病は、その九割以上が過食・運動不足・肥満・ストレスを引き金に発病しており、これら危険因子の除去が即「予防」につながります。次に予防の五原則を列挙しますが、家族に糖尿病のいる人、肥えている人、四〇歳以上の人は特に用心なさること。

①暴飲・暴食をさける。
②体重を標準体重に近づける。（標準体重の求めかた、身長から一〇〇を引いたものに〇・九を掛ければよい。身長一七〇cmの人であれば六三kg）
③運動を積極的に。少し汗ばむ程の運動を毎日一時間。三〇分ずつ二回に分けてもよい。週に一度まとめてやるのは効果に乏しい。
④ストレスを上手に発散させる。
⑤検査を定期に受ける。

診断の項で述べた〝境界型〟は、糖尿病ではありませんが、その前段階或いは糖尿病予備群とみなしていいでしょう。未だ治療を必要とする段階ではありませんが、血糖値をこれ以上あげることは不可、糖尿病へ進展しないよう予防の五原則を厳重に守って下さい。

奈良市医師会
板野　龍光

ご入学の準備はおすみですか

国民金融公庫では、ご進学または在学中のご子弟をお持ちの方のために、「国の教育ローン」の取扱を行っています。教育資金をご必要の方はお気軽にご相談ください。

なお、ご入学資金のお申込の取扱は4月末までとなっておりますのでお早めにお申込ください。

制度の概要

ご融資額	学生・生徒お一人につき150万円以内
ご返済期間	8年以内の月賦返済
据置期間	在学期間以内で元金の据置が可能（ただし、最長4年）
利率	年 4・9%（2／1 現在）
保証	（財）教育資金融資保証基金または保証人
お使いみち	≪入学時≫ お申込の取扱は4月末まで ◇学校納付金（入学金、授業料、施設設備費など） ◇受験にかかった費用（受験料、受験時の交通費、宿泊費など） ◇その他入学時に必要な費用（教科書代、制服制帽代、アパートの敷金など） ≪在学中≫ ◇学校納付金（授業料、施設設備費など） ◇住居にかかる費用（下宿代など） ◇通学に必要な交通費（定期代など） ＊なお、6年12月から学生が加入する国民年金の保険料の支払資金がお使いみちの対象となりました。

ご相談・お申込は融資相談係までご照会ください。

国民金融公庫奈良支店
〒六三〇　奈良市内侍原町五一－一
☎〇七四二－二三－八〇四一

C&C for Human Potential
NEC
デスクを離れた時、たよりになるのは、このパソコン。
新98NOTEライト誕生
PC-9801NL/R
PC-9801 NL/R 120A ¥328,000円
お問い合わせは、NEC 奈良支店へ … ☎(0742)26-1622

ユニホーム
未来をイメージします
お店のユニホーム　工場のユニホーム
オフィスのユニホーム　（1枚より製作します）
株式会社 絵満 奈良市学園大和町3-122-1
TEL 0742(46)3912
FAX 0742(45)0056

総合企画・設計・監理
株式会社 福本設計
代表取締役会長 福本毅平
代表取締役社長 福本良平
○奈良事務所　TEL0742(34)2800代
奈良市大宮町6丁目4番地の21 〒630
○大阪事務所　TEL06(945)4691
大阪市中央区内平野町1丁目3番6号 〒540
○京都事務所

ワープロスクール
PURE
＝随時入学・自由出席＝
初心者からプロ養成まで
NOAオアシススクール
〒630 奈良市大宮町6丁目4-16 新大宮森田ビル3F
☎ 0742(35) 1700(代)
★案内状・各種書類作成致します。

岡専ビルシステム・岡専印刷
岡本専商株式会社
〒630 奈良市法蓮仲町1086番地
TEL(0742)27-1020 FAX 27-5220

ユーザ協会の事業活動
◎電気通信サービスの向上と発展にユーザの意志を反映させます。
◎経営に役立つ最新の電気通信情報をわかりやすく解説してお届けします。
◎さまざまな電気通信サービスを企業活動に生かすためシンポジウム、セミナー活動を行います。
◎その他、ユーザ協会が企画する行事に参加できます。
◎入会についてのお問い合わせは
社団法人 日本電信電話ユーザ協会
奈良地区電信電話ユーザ協会
奈良地区電信電話ユーザ協会
事務局　奈良市登大路町36－2
奈良商工会議所内　26－6222

商工会議所共済制度の一環としてお届けする
新大型保障プラン
経営者保険として最適！
安い掛金で大きな保障とワイドな給付をお約束します。
〈委託会社〉 日本団体生命 大東京火災

"暮らしに生かそう確かなデータ―政府刊行物"
官報
―国の法令公布の機関紙―
大蔵省印刷発行
決算公告は官報へ!!
購読料・一ヵ月送料共三、三六六円(税込)
政府刊行物サービスステーション・官報販売所は大蔵省印刷局が指定した書店です。
●政府刊行図書〔白書・統計書等の官庁関係専門書〕 ●官　報 ●官報公告〔決算公告等の法定公告〕
政府刊行物サービスステーション・奈良県官報販売所
KEIRINDO
株式会社 啓林堂書店
●奈良店 奈良市大宮町6丁目1番9 ☎0742(33)8001
●郡山店 大和郡山市南郡山町527 ☎07435(3)8001
●奈良そごう店 奈良市二条大路南1丁目3番1 ☎0742(36)3686
(政府刊行物の注文・問合わせをお待ちしております。担当 北側 TEL 0742-33-8001)

近商と45の専門店
サンタウン高の原
SUN TOWN
木曜日定休
TEL(0742)71-7806
P770台の大駐車場完備
近鉄京都線高の原駅前（平城相楽ニュータウン）
おいしい暮らしを楽しみながら。
サンタウン
Vまわり館
TAKANOHARA
スポーツクラブ、自動車展示場と、11の飲食店街
TEL(0742)71-3511

奈良商工会議所中小企業相談所顧問
相談日・木曜日
特許・実用新案・意匠・商標の出願、審判、鑑定、外国出願
蔦田(ツタダ)内外国特許事務所
弁理士 蔦田璋子　弁理士 工学士 法学士 蔦田正人　弁理士 関仁士
大阪市中央区瓦町1丁目7番1号 第百生命大阪瓦町ビル（近鉄日本橋より地下鉄「堺筋本町」下車北へ200m東側）
電話 大阪(06)227-5535(代)　ファクシミリ(06)227-5538

営業種目
火災・自動車・傷害・賠責保険
ガン・痴呆介護・医療保険
第二電電特約店（長距離電話サービス）
関西テレメッセージ特約店（ポケットベル）
ゴルフ会員権売買斡旋
南都商事株式会社
〒630 奈良市登大路町36―2 奈良商工会議所4F
TEL 0742(26)6203　FAX 0742(27)1267
（南都銀行グループ）

求職者情報

性別	No.	職種	年令	経験	本人の希望 手取賃金（月収）	勤務時間（休日）	勤務地（通・住）	住所	配偶者の有無	学歴・資格
男子	1	広告デザイナー	23	広告等のデザイン 2年	17万円	9:30～18:30 日・祝	奈良・大阪通	奈良市	無	大卒、普通免許
男子	2	経理事務	24	会計事務所 2年	20万円	9:00～17:00 日・祝	奈良・大阪通	奈良市	無	大卒、普通免許 簿記1級
男子	3	総務事務	48	経理・総務 24年	30万円	9:00～17:30 日・祝	奈良・大阪通	生駒市	有	大卒、普通免許
男子	4	和食調理	45	調理師 27年	30万円	10:00～22:00	奈良・大阪通	奈良市	無	高卒、普通免許 調理師
男子	5	広告企画	60	広告関係38年	40万円	9:30～17:30 日・祝	奈良通	奈良市	有	大卒、大型2種
女子	1	グラフィックデザイナー	28	グラフィックデザイン2年	25万円	9:30～18:00 日・祝	奈良・大阪通	奈良市	無	短大卒、普通免許
女子	2	貿易事務	28	貿易事務4年	15万円	9:00～17:00 土・日・祝	奈良・大阪通	奈良市	有	短大卒
女子	3	栄養士	22	事務 2年	16万円	9:00～18:00 日・祝	奈良・大阪通	奈良市	有	短大卒、普通免許 栄養士
女子	4	介護福祉（見習）	46	営業事務28年	20万円	9:00～17:00 日・祝	奈良通	奈良市	有	高卒、普通免許
女子	5	インテリアコンサルタント	59	カーテン、敷物販売 16年	8万円	10:00～15:00 日・祝	奈良通	奈良市	有	高卒、

問い合せ
奈良公共職業安定所
㊱1601
3月10日掲載分

事務局日誌

2日(木) 環瀬戸内圏交流推進会議幹事会発足会3／2、3
徳島商工会議所高度情報化推進協議会平成7年「高情協サロン」
高情協サロン青年部理事会 当所2F
3日(金) 第17回関西中堅企業経営会議
神戸ポートピアホテル総務委員会 当所4F
近畿商工会議所婦人会連合会理事会
ターミナルホテル小規模企業振興委員連絡会議 当所地階
6日(月) 関西経済連合会定例常任理事会
リーガロイヤルNCB奈良商工会議所経営講習会 当所地階
コンベンション法認定都市商工会議所懇談会
カリアック
7日(火) 奈良市企業同和教育推進協議会幹事会
当所3F
奈良県経済倶楽部火曜午餐会 奈良県経済倶楽部
8日(水) 近畿商工会議所連合会懸賞論文コンクール審査会
大阪ヒルトンホテル近畿商工会議所連合会被災事業所への支援策緊急会議
大阪ヒルトンホテル歴史街道推進協議会シンポジウム 経団連ホール
9日(木) 奈良商工会議所中小企業振興委員会 当所3F
10日(金) 奈良コンベンションビューロー平成6年度第2回評議員会 当所4F
大阪湾ベイエリア開発推進機構平成6年度第2回評議員会
リーガロイヤルNCB
12日(日) 差別をなくす県民の広場3／12、13
橿原文化会館
13日(月) 関西経済連合会月例理事会
関経連会議室
第181回常議員会 当所4F
平成6年度差別をなくす県民の広場
橿原文化会館
部落解放基本法制定要求国民運動第2回奈良県東京会議
東京衆議院第2議員会館
15日(水) 日商第2回産業経済・中小企業・流通合同委員会 東商
歴史街道推進協議会シンポジウム
リーガロイヤルNCB
16日(木) 日商第435回常議員会・第133回議員総会 東商
日商第81回通常会員総会 東商
17日(金) 婦人会3月例会
3／17、18
山梨県河口湖方面紀淡海峡交流会議幹事会
天王寺都ホテル
20日(月) ならシルクロード博記念国際交流財団第12回理事会 奈良ホテル