人材派遣のリーディングカンパニー
株式会社 パソナ京都 奈良支店
〒630－8241 奈良市高天町38－3 近鉄高天ビル６Ｆ
ＴＥＬ （0742）24－1010
ＦＡＸ （0742）24－0700
人材派遣業（労働大臣許可番号） （般）29－01－0005
PASONA

みなさまの事業の安定した発展を
〈ナント〉がお手伝いします。

●大きく借りて長期で返済●
〈ナント〉
長期事業者ローン
最高3億円・最長30年と大型の事業向けローンです。団体信用生命保険に加入いただきますので、安定した事業の発展にお役立ていただけます。

●保証協会保証による当座貸越●
〈ナント〉
クイックライン
ご契約極度額の範囲内なら、必要な時にご入用の資金を簡単なお手続きでご利用いただけ、しかもご返済は月々一定額の自動返済となりますので、たいへん便利な信用保証協会付ローンです。

●保証協会保証によるカードローン●
〈ナント〉
㊍ビジネスカードローン
ご契約極度額の範囲内なら、必要な時にご入用の資金をカードでご利用いただけ、しかもご返済は月々一定額の自動返済となりますので、たいへん便利な信用保証協会付ローンです。
また、パソコンや専用端末機によるファームバンキングサービスでもご利用いただけます。

NANTO 南都銀行
〈ナント〉インターネットホームページ URL http://www.nantobank.co.jp/

KYODO SEIHAN PRINTING KSP
多色刷美術書、書籍ほか一般印刷
共同精版印刷株式会社
取締役社長 近東宏光
本 社：〒630-8013 奈良市三条大路2丁目2-6 TEL 0742-33-1221㈹ FAX 0742-33-7035
大阪支社：〒542-0082 大阪市中央区島之内1丁目12-3 〃 06-6271-7951㈹ 〃 06-6271-7954
東京支社：〒116-0014 東京都荒川区東日暮里5丁目6-4 〃 03-3802-4741㈹ 〃 03-3802-4740

奈良会議所ニュース●第三八十号（昭和四八年七月二日第三種郵便物認可）平成十二年五月一〇日（毎月一回一〇日）発行 発行所●奈良市登大路町三六番地二 編集責任者●今谷康夫 印刷所●明新印刷㈱ 一部五〇円（購読料は会費に含む）

昭和48年7月2日第三種郵便物認可 平成12年5月10日発行 第380号（毎月1回10日発行）

5
2000
No.380

奈良会議所ニュース
THE NARA CHAMBER OF COMMERCE AND INDUSTRY NEWS

■なら企業散策 ①
「わらびもちへのこだわり」 －㈱三和山本－

■新コーナー「Members' Circle」
㈱大和農園グループ／美術工芸 中の坊

■シリーズ「小さな企業の経営学」 －真剣になれば知恵が出る－



—Contents—

No.380／May 2000

■相談所　いんふぉめ〜しょん……1
県小売商業高度化資金等　各種融資受付

■なら企業散策①……2
「わらびもちへのこだわり」　ー㈱三和山本ー

■婦人会・新役員決定……4

■オンラインマーク制度がスタート……5

■経済指標……6

■奈良市コーナー……8
奈良市中小企業資金融資制度

■パソコン・ワープロ講習会のご案内（7月度）……9

■シリーズー小さな企業の経営学……10
真剣になれば知恵が出る　経営システム研究所　代表　小林正博

■友好倶楽部便り……11

■夢フェスタ……11

■Members' Circle……12
㈱大和農園グループ／美術工芸 中の坊

■輸入食品の衛生等に関するアンケート……12

■会員紹介コーナー「Members' Circle」掲載企業募集！！……13

■求職者情報・事務局日誌……14

春日野の 藤は散りにて 何をかも
御狩の人の 折りて挿頭さむ

巻10-1974



■今月の表紙■
ふぢ（藤・敷治）　フジ
ノダフジ（マメ科）
ノダフジ・ヤマフジの総称
（提供：春日大社神苑）

相談所
いんふぉめ〜しょん

平成12年度 県小売商業高度化資金等 各種融資受付

奈良県小売商業高度化資金

中小小売商業者が、経営の合理化や近代化を図るため店舗の新設及び改造に要する費用を貸付けする。

○**貸付対象者**
①県内に住所及び店舗を有し、１年以上継続して小売商業を営んでいるもの。
②資本金又は出資金が1,000万円以下、又は常時使用する従業員が50人以下のもの。
③個人・会社又は事業協同組合・事業協同小組合、企業組合・協業組合であること。
④県内に店舗を新設又は改造し、当該年度中に開店するもので売場床面積が20㎡以上。
⑤　過去５年間において、本資金を３回以上借り受けてないもの。

○**貸 付 額**　1,000万円以下。
ただし、店舗の新設又は改造に必要と認められる費用（権利金・敷金や保証金を除く）の1/2以内。

○**貸付利率**　無利息

○**貸付期間**　据置きを含め５年以内。

○**担保及び保証人**
保証人２名以上。法人は代表者を含め３名以上。

○**申込受付**　原則12年12月末日

設備資金貸付制度

小規模企業者が創業や経営基盤の強化に必要な設備の導入に要する費用を貸付けする。

○**貸付対象者**
①県内に工場又は事業所を有する企業、又は見込みのある企業。
②常時使用する従業員の数が20人（商業又はサービス業は5人）以下の企業であること。
※一部対象外業種があります。
③許可や証明等が必要な業種にあっては、それらが受けられる企業であること。
④貸付金の返済が企業の将来性等からみて確実であると認められること。
※従業員50人以下の企業（小規模企業者を除く）は、知事の認定により所定の手続きを経て貸付の対象となりますが、希望どおりの貸付ができないことがあります。

○**貸付対象設備**
①小規模企業者・創業者の新品の設備又はプログラムであり、県内に設置し、自社で使用するもの。
②公害防止設備等。

○**貸 付 額**　6,000万円以下。
ただし、設備本体価格のの1/2以内。

○**貸付利率**　無利息

○**貸付期間**　据置きを含め７年以内。
（建設５年、公害防止施設12年）

○**担保及び保証人**
貸付金額に応じて連帯保証人又は不動産担保を徴求（1,000万円を超える場合は、不動産担保）。

○**申込受付**　平成12年９月末日

設備貸与制度（割賦制度・リース制度）

小規模事業者が、創業や経営基盤の強化に必要な設備機械の導入に要する費用を貸付けする。

○**貸付対象者**
①県内に工場又は事業所を有する企業、又は見込みのある企業。
②常時使用する従業員の数が20人（商業又はサービス業は５人）以下の企業であること。
③許可や証明等が必要な業種にあっては、それらが受けられる企業であること。
④割賦・リースの返済が企業の将来性等からみて確実であること。
※従業員50人以下の企業（小規模事業者を除く）は、知事の認定により所定の手続きを経て貸付の対象となりますが、希望どおりの貸付ができないことがあります。

○**貸付対象設備**
①小規模企業者・創業者の新品の設備又はプログラムであり、県内に設置し、自社で使用するもの。
②公害防止設備等。

○**貸 付 額**　100万円以上6,000万円以下。

○**貸付利率**　（４月１日現在）
割賦損料　年2.75％
リース料率　1.406％〜3.004％

○**貸付期間**
割賦制度　７年（公害防止施設12年）
リース　３年〜７年(法定耐用年数による)

○**担保及び保証人**
１名以上（法人は代表者を含め２名以上）場合により不動産担保を徴求することがあります。

（問い合わせ）
当所中小企業相談所　ＴＥＬ　２６－６２２２

なら企業散策①

「わらびもちへのこだわり」 ―㈱三和山本―



千壽庵吉宗奈良本店株式会社
営業3課 調査役 浅 井 秀 雄 氏

Q1．貴社一押しの商品を教えてください。

奈良の昔からの味ということで「わらびもち」を大々的に取り上げたいですね。「わらびもち」を売り物にしている県は奈良県しかありません。だからこそ、「わらびもち」を全国的に広めていきたいと思います。

Q2．この店の「わらびもち」のオリジナル性とはどういったことでしょうか。

まずは製造の方法、そして添加物を使っていないということですね。遺伝子組換えの原料も一切使用していません。「きなこ」に使われる大豆も遺伝子組換えのもの、すなわち外国産のものを使われる店もあるようですが、わたしのところでは、大豆はすべて滋賀県でとれた純国産のものを使用しています。純国産の原料を使うこと、添加物を一切使用しないこと、この2点がわが社ならではの特徴ですね。

Q3．現在、その「わらびもち」に力を入れている点はどのようなことですか。

やはり、奈良県の名物として「わらびもち」を全国的に広めていくことですね。わが社の売り上げの多くが「わらびもち」であり、「わらびもち」の売り上げを上げないとわが社の業績も上がらないわけです。

Q4．「わらびもち」にすべてがかかっているのですね。

まあすべてとは言いませんが、半分以上はかかっていると思いますね。

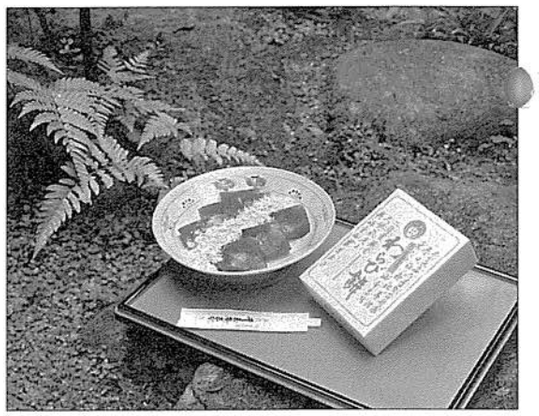

Q5．商品を製造する上で問題点はありますか。

「わらびもち」の問題点をお話しますと、原料の調達、原料の均一性です。そうしなければ、安定した商品が作れないのです。原料のサツマイモにしても決まった土地、決まった土で作られたものが確保できなければ、わが社のオリジナルの味を提供できないということになりますからね。同じ原料を安定して確保すること、これが苦労の8割ですね。

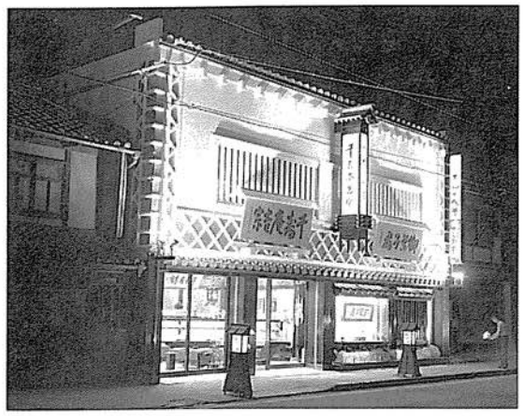

菓匠 梅御菓子處 千壽庵吉宗

Q6．現在、材料の確保は大丈夫ですか。

向こう4年は確保していますので安心してください。

Q7．今までの失敗談をお聞かせください。

同じ業者から同じ原料を仕入れてもその産地が違えば、商品の味は全く違うものになってしまいます。それでお客様から多くのクレームをいただきました。今の味を作り出すのには1年くらい試行錯誤しましたね。

Q8．これからの会社運営の企画についてはどうお考えですか。

まずは地元にもっと定着させていくようにすることです。修学旅行生にもっと強くアピールしようと思っています。そして将来的には、直営店を増やしていくことです。

Q9．この業界の今後の見通しはどうですか。

やはり奈良といえば観光地ですし、観光客が増えないことには見通しも明るくないですね。

Q10．最後に会議所へ何か要望はありますか。

もう少し売る土俵を作っていただきたいと思います。そして奈良にもっとお客様が来るようにイベントなどを開催して欲しいですね。お客様に来ていただければ、他に何も言うことはありませんね。(笑)

(取材：奈良女子大学 上野登喜子)

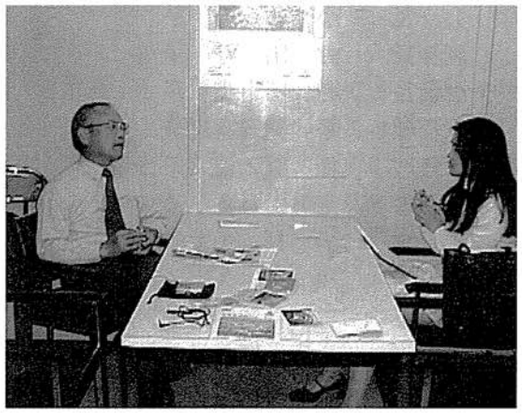

● 会社概要 ●

会 社 名	株式会社 三和山本
代 表 者	代表取締役社長 山本幸弘
所 在 地	奈良市押上町39－1
資 本 金	1,000万円
創 業	昭和29年5月
従業員数	124名（グループ）
業務内容	和菓子製造販売

婦人会
新役員決定

婦人会
平成12年度通常総会

と き　4月21日（金）10時～14時30分
ところ　奈良ホテル

婦人会通常総会において、役員改選が行なわれ、第22期役員・顧問が次のとおり決定いたしました。

会長	小林	成子
副会長	村田	好子
副会長	和田	英子
常任理事	平岡	左恵子
常任理事	植原	總子
理事	上田	良子
理事	植村	栄子
理事	魚谷	久子
理事	奥谷	加余子
理事	瀧本	瑞代
理事	中村	美哉子
理事	福田	秋子
理事	松並	フサ子
理事	三橋	とし江
理事	山田	励子
理事	若原	万紗子
監事	樋木	由美子
監事	吉川	志津子
顧問	森田	ヨシ子
顧問	末廣	節代

以上



蠟梅句会四月例会

（婦人会）

束ね髪ほどくしづけささくらの夜　斎藤　敏子
笹鳴や身近の庭の木の間から　豊澤千鶴江
杖つきて花仰ぐ幸西行忌　並川　寿子
櫻の下園児送りて一休み　山口マサエ
春風やベールがなびくオープンカー　横田万里子
床の間に飾る大和の猫柳　垣内　千代
桃散るや踊子草の葉を染めて　大島　民郎

Safety　誠実さでハートフルに、ヒューマンサービスでお応えします
メンテナンス事業部 ● 設備の通常点検・法定点検・保守・日常運転
建物清掃管理事業部 ● 日常・定期清掃・臨時特別清掃
セキュリティー事業部 ● 施設の受付・監視・巡回・保安・常駐
防災設備機器事業部 ● 防災・安全関連設備機器の販売・施工
トータルセーフティーサービス
● 各種人材派遣 ● 女子受付 ● 車輌運転 ● 給食配膳
● 植栽管理 ● 貯水槽清掃・水質検査 ● 害虫駆除
● 空気環境測定　その他あらゆる業務を専門化・充実化いたします
施設総合管理、人材派遣（般－29－01－0007）
ナントセキュリティーサービス株式会社
本社 ■ 奈良市東九条町122番地3　TEL 0742－64－3471
滋賀支店 ■ 滋賀県甲賀郡水口町名阪1014－57　TEL 0748－63－1455
関東支社 ■ 埼玉県所沢市東所沢1丁目8番3号　TEL 042－951－3377

オンラインマーク制度がスタート！

最近、インターネットによる商品の購入・販売が急速に増加しており、小売店はもとよりメーカーもネット上で直販する時代になっています。

その利便性と技術の向上とは相反して消費者と通販業者とのトラブルも数多く報告されており、社会問題になっております。

このような現状を踏まえ、日本商工会議所ではオンラインマーク制度を導入することになりました。この制度は、消費者保護の観点から健全なオンラインショッピングの普及と電子商取引の発展に寄与することを目的とし、通信販売を行うホームページに対して①実在の認証・②法令遵守の審査を行い、適格であると認めたホームページにオンラインマーク（上記）を発行するものです。

この制度の導入により、「インターネット通販業者の指定口座に振り込みをしたのに商品が届かない。」、「連絡をとろうとしたがホームページが無くなり連絡がとれない。」といったトラブルが大幅に解消されることはもちろん、インターネット通販業者各位の信頼度向上にもつながります。



オンラインマーク（見本）

日本商工会議所を中心として各会議所が地域センターとなり本制度の普及・審査・調査等を行うことになります。当所においても地域センターとして本制度に参加すべく準備をすすめております。

オンラインマーク制度についてのお問い合わせは当所総務課迄
TEL　0742－26－6222
E-mail　info@nara-cci.or.jp

建設業許可申請・経営事項審査
運送業申請・ビザ申請・帰化申請
鈴木行政書士事務所
行政書士　鈴木規文
〒630－8301　奈良市高畑町563番地の4
（奈良地方法務局の入口横）
TEL 0742－20－0780　FAX 0742－20－0781

奈良から2つのアクセス
エアーポートリムジンバス
●JR・近鉄奈良駅
●学園前・学研都市
関西空港
夜行高速バス「やまと号」
★新宿★横浜★千葉★埼玉★
奈良交通　奈良交通バス予約センター☎0742(22)5110


応援します　時代の感性Clearに
明新印刷株式会社
MEISHIN
本社　〒630-8141 奈良市南京終町3丁目464番地　TEL 0742(63) 0661(代)　FAX 0742(63)0660
大阪営業所　〒543-0001 大阪市天王寺区上本町6-6-1　TEL 06(6771)4501・4696　FAX 06(6773)0492
もちいどの店　〒630-8217 奈良市橋本町36　TEL 0742(23) 3131(代)　FAX 0742(26)0093

経済指標

表1　世帯数と人口

年月	世帯数（奈良市） 平成3年=100		人口（奈良市） 平成3年=100	
	／世帯	指数	／人	指数
平成8・4	129,115	109.3	362,136	103.1
9・4	131,480	111.3	363,560	103.5
10・4	133,286	112.8	346,357	103.7
11・12	137,559	116.4	367,663	104.6
12・1	137,647	116.5	367,828	104.7
2	137,734	116.5	367,946	104.7
3	137,740	116.6	367,995	104.7
4	137,695	116.5	367,689	104.6

表2　物価指数

年月	卸売物価指数 全国		消費者物価指数 全国		消費者物価指数 奈良市	
	平成7年=100	前年比	平成7年=100	前年比	平成7年=100	前年比
平成8	100.1	△ 1.0	100.1	△ 0.1	100.2	△ 0.1
9	101.6	0.1	101.9	0.1	102.1	0.2
10	100.0	△ 1.6	102.5	0.6	103.3	1.2
11・10	96.3	△ 2.1	102.6	△ 0.7	102.9	△ 1.3
11	96.2	△ 1.7	102.0	△ 1.2	102.6	△ 2.0
12	96.0	△ 1.5	101.7	△ 1.1	102.1	△ 2.1
12・1	96.1	△ 0.5	101.4	△ 0.9	102.9	△ 0.2
2	96.9	0.1	101.3	△ 0.6	102.8	0.2

表3　電灯電力消費量、都市ガス供給量並びに給水量

年月	電灯電力消費量（奈良営業所管内 ＊1） 電灯 ／×10³kWh	電灯 前年比	電力 ／×10³kWh	電力 前年比	都市ガス供給量（奈良営業所管内 ＊2） 家庭用 ／×10³m³	家庭用 前年比	業務用 ／×10³m³	業務用 前年比	給水量（奈良市） ／×10³m³	給水量 前年比
平成8	1,460,729	2.2	2,326,355	4.2	89,216	2.7	60,083	7.3	51,078	0.1
9	1,474,139	0.9	2,359,582	1.4	88,668	△ 0.6	59,627	△ 0.8	51,335	0.5
10	1,534,050	4.1	2,407,792	2.0	87,583	△ 1.2	68,584	15.0	51,252	△ 0.2
11・11	110,157	△ 4.9	186,804	2.6	6,461	△ 3.5	5.961	13.1	4,072	△ 2.4
12	129,017	△ 6.8	190,324	3.0	9,547	13.3	6,020	23.5	4,225	△ 1.4
12・1	172,987	3.5	193,754	2.5	12,410	△ 2.0	6,999	19.6	4,163	3.1
2	147,492	2.0	200,912	4.7	11,785	4.9	7,133	21.8	3,927	9.1
3	149,491	14.4	202,760	7.0	12,006	11.7	7,709	25.4	3,942	△ 2.6

＊1）奈良市、大和郡山市、天理市（一部を除く）、生駒市、添上郡、山辺郡都祁村（一部）・山添村、生駒郡、磯城郡田原本町八田・川西町下永、北葛城郡王寺町、河合町（一部を除く）上牧町下牧、香芝市尼寺、大阪府東大阪市山手町生駒山上、四條畷市（旧）田原村

＊2）奈良市、大和郡山市、生駒市、香芝市、安堵町、平群町、三郷町、斑鳩町、王寺町、上牧町、河合町、広陵町、川西町、京都府相楽郡精華町、加茂町、木津町、大阪府柏原市、四條畷市（但し、すべての市町の一部を除く）

＜資料提供＞大阪ガス(株)北東部事業本部、関西電力(株)奈良支店、奈良市、奈良市水道局、(財)南都経済センター（順不同）

表4　大型小売店販売額、公共事業等発注額及び請負額並びに新設住宅着工戸数

年月	大型小売店販売額 全国 ／億円	全国 前年比	奈良県 ／億円	奈良県 前年比	公共事業等発注額及び請負額 発注額(奈良県) ／百万円	発注額 前年比	請負額(奈良市) ／百万円	請負額 前年比	新設住宅着工戸数 全国 ／戸	全国 前年比	奈良県 ／戸	奈良県 前年比
平成8	229,762	2.8	2,863	0.5	198,189	△ 2.4	45,170	193,5	1,643,266	11.8	14,826	△ 4.8
9	234,129	1.9	2,888	0.9	191,936	△ 3.2	14,398	△ 68.1	1,387,014	△ 15.6	12,583	△ 15.1
10	232,485	△ 0.1	252	3.1	193,394	0.8	11,003	△ 23.6	1,179,536	△ 13.6	10,767	△ 14.4
11・10	19,482	3.2	250	2.6	7,608	37.5	717	44.3	103,658	△ 0.6	854	△ 2.0
11	18,776	△ 4.1	250	△ 2.0	5,756	9.6	1,285	28.2	104,669	8.1	901	△ 8.6
12	26,284	△ 2.2	346	△ 2.3	3,669	△ 42.4	1,366	41.7	99,144	△ 0.8	1,123	△ 3.9
12・1	19,424	△ 1.7	253	△ 1.9	5,247	△ 39.3	1,168	14.6	91,519	16.8	984	26.8
2	16,249	2.1	222	2.3	5,830	△ 46.9	1,345	9.4	88,635	2.4	920	21.1

表5　一般職業紹介状況並びに有効求人倍率

年月	一般職業紹介状況（学卒を除く） 奈良県 新規求職数	前年比	新規求人数	前年比	就職件数	前年比	有効求人倍率 全国 倍率	前年比	奈良県 倍率	前年比
平成8	56,516	3.5	64,523	24.4	14,661	8.1	0.70	9.4	0.68	25.9
9	61,186	8.2	60,441	△ 6.3	15,295	4.3	0.69	△ 1.4	0.58	△ 14.7
10	71,223	16.4	54,233	△ 10.3	16,017	4.7	0.53	△ 23.2	0.42	△ 27.6
11・10	6,301	1.6	4,790	△ 2.4	1,611	11.2	0.48	2.1	0.39	△ 2.5
11	5,084	4.4	4,378	3.3	1,404	9.7	0.49	4.3	0.38	△ 2.6
12	4,068	△ 0.7	3,918	△ 4.0	1,247	1.9	0.49	4.3	0.38	0.0
12・1	6,692	1.5	5,078	7.3	1,146	4.7	0.52	6.1	0.40	0.0
2	6,094	6.8	4,855	10.5	1,432	5.8	0.52	6.1	0.40	△ 4.8

新幹線ビジネスきっぷをご利用ください！

当所では、会員様を対象に新幹線ビジネスきっぷを販売いたしております。
東京へのご出張、ご旅行の際は是非ご利用ください。

区間	種別	料金	通常料金	割引額
大阪市内～東京都区内	グリーン（指定）	14,590円	18,390円	3,800円
	普通（指定）	12,160円	13,750円	1,590円

※座席指定は、ご乗車の1ヶ月前からJR「みどりの窓口」、JTB各支店などで受け付けています。
※一度ご購入されたビジネスきっぷの払い戻しは致しませんので予めご了承ください。

お問い合わせ、お買い求めは…　奈良商工会議所　総務課　（0742）26−6222

奈良市コーナー

奈良市中小企業資金融資制度

奈良市では、中小企業の皆様が事業に必要な資金の融資あっせんを行っております。

融資の種類	融資限度額	融資期間	融資金利	連帯保証人	担保及び信用保証	取扱金融機関
事業設備資金	1,500万円	5年以内 (うち据置6ヶ月以内)	※ 年1.9％	【個人の場合】 1人以上 【法人の場合】 2人以上 (代表者を含む) 【連帯保証人の要件】 (1) 原則として市内に居住していること。 (2) 融資に係る債務を保証する資力を有すること。	【担保】 必要に応じ、奈良県信用保証協会が徴求します。 【信用保証】 奈良県信用保証協会の保証を要します。 (保証料は、全額市で負担します。)	南都銀行 奈良銀行 近畿大阪銀行 奈良信用金庫 大和信用金庫 奈良中央信用金庫 中京銀行 第三銀行
事業運転資金	1,000万円	4年以内 (うち据置6ヶ月以内)	※ 年1.9％			
短期事業資金 (設備資金 運転資金)	500万円	1年以内 (うち据置6ヶ月以内)	※ 年1.6％			
無担保無保証人小口事業資金 (設備資金 運転資金)	1,000万円	設備資金 4年以内 (うち据置6ヶ月以内) 運転資金 3年以内 (うち据置6ヶ月以内)	※ 年1.9％	不要	【信用保証】 奈良県信用保証協会の保証を要します。 (保証料は、全額市で負担します。)	

※平成12年4月1日現在の利率です。

【融資の案内及び申請書の交付先】

- 奈良市二条大路南一丁目1番1号　奈良市役所商工労政課（北棟2F）
- 奈良市登大路町36番地の2　奈良商工会議所（中小企業相談所）
- 奈良市橋本町3番地の1（もちいどの通り）　奈良マーチャントシードセンター

【問い合わせ及び融資の申込み先】

- 奈良市二条大路南一丁目1番1号
  奈良市役所商工労政課（北棟2F）
  TEL　34−1111　内線2932

リサイクル　渡る世間に　ゴミはなし

NTT
すこしでも
早く安否を
知らせたいから...
災害用伝言ダイヤル
1 7 1
安否等の情報を音声により伝達するボイスメールです。
利用方法
「171」をダイヤルし、利用ガイダンスに従ってダイヤルし、伝言の登録、再生を行って下さい。
お問い合わせは局番なしの「116番」まで
NTT奈良支店

パソコン・ワープロ講習会のご案内（7月度）

初心者のためのワープロ基礎

日　時　平成12年7月24日(月)～26日(水)
①10：00～13：00（コースNo.W11）
②14：00～17：00（コースNo.W12）
場　所　奈良マーチャントシードセンター
内　容　ワープロの基礎知識と基本・応用操作を身につけます。
定　員　各10名
受講料　2,000円

初心者のためのパソコン通信

日　時　平成12年7月28日(金)
①10：00～13：00（コースNo.P51）
②14：00～17：00（コースNo.P52）
場　所　奈良マーチャントシードセンター
内　容　パソコン通信の基礎知識と基本操作を身につけます。
定　員　各10名
受講料　1,000円

初級者のためのパソコン表計算

日　時　平成12年7月10日(月)～12日(水)
①10：00～13：00（コースNo.P31）
②14：00～17：00（コースNo.P32）
場　所　奈良マーチャントシードセンター
内　容　パソコン表計算ソフトの基礎知識と基本操作を身につけます。
定　員　各15名
受講料　3,800円

＜締め切り＞　平成12年6月15日必着。
＜申込方法＞　往復はがきに講習名、コースNo.、開催月、郵便番号、住所、氏名、年齢、職業、電話番号を書いて同センターへ。申込1枚に1人1講習限り。同一講習での複数応募はできません。尚、各講習は毎回多数の応募があり、抽選となりますのでご了承ください。
＜申込先＞　奈良マーチャントシードセンター
〒630−8217　奈良市橋本町3−1
TEL　27−9400　FAX　27−9401

第1回　奈良商人塾　年間テーマ『21世紀を生き残る為の8講座』

＜と　き＞　平成12年6月14日(水) 午後7時～9時
＜テーマ＞　インターネット社会と小売業
＜講　師＞　奈良県立商科大学
名誉教授　橋爪勝次 氏
＜定　員＞　50人
＜受講料＞　無料
＜締め切り＞　平成12年6月7日(水)必着。
＜申込方法＞　往復はがきにセミナー名、郵便番号、住所、氏名、年齢、職業、電話番号を書いて同センターへ。往復はがき1枚に1人1講座。ファックスも可。多い場合は抽選。
＜申込先＞　奈良マーチャントシードセンター
〒630−8217　奈良市橋本町3−1
TEL　27−9400　FAX　27−9401

会議所ニュース広告募集について

当所では、会員の皆様より広告を募集しています。広告料は以下の通りです。

（年間）

	モノクロ	カラー	サイズ
全頁	350,000円	450,000円	
半頁	210,000円	260,000円	
1段	72,000円	96,000円	3.8cm×15cm
半段	36,000円	48,000円	3.8cm×7.4cm

お問い合わせは…　奈良商工会議所　総務課　（0742）26−6222



「真剣になれば知恵が出る」ーITに惑わされずノウハウをいかに伝えるか

新聞、雑誌、テレビなどで「IT」という言葉が氾濫しています。まるで魔法の杖のごとくで、会社に利益をもたらし、好況を呼び起こすかのように喧伝されています。

中小企業はどう対応したらいいのでしょうか。日本でコンピュータを導入して売上や利益が大きく上がったというケースは大企業といえどもレアケースです。これは勘定系への投資が80%以上のためです。これからのIT投資は売上や利益を上げる情報系が80%以上となるでしょう。

情報はデータ、知識、ノウハウと3つに分類されます。データ、知識はデータベース（情報の倉庫と考えてください）化が可能ですが、ノウハウはデータベース化できません。例えばトップセールスマンのセールスのやり方などは文章や言葉で人に伝えることができるのでデータベース化できます。したがって、他のセールスマンがそれを見たり聞いたりして勉強することが可能です。しかし、トップセールスマンが持っているセールスの微妙なノウハウは一緒に同行して体験を積まなければものにできません。

中小企業の場合、ばく大な投資を必要とするデータベースの構築は簡単ではありません。問題は優れた仕事をする人のノウハウをどう他の人にもマスターさせるかです。それは一緒に仕事をするということ以外に方法はありません。ですから中小企業の場合、ITに惑わされることなく、いかに社内のコミュニケーションを良好にし、高いノウハウを持っているベテランがそれ以下の人にノウハウを伝えるかにかかっています。コミュニケーションを図ることは情報の共有化を図ることでもあります。

人と人との組み合わせを十分検討し、日常業務のなかでOJTが自然と実践されるような状況にすることが大切です。

「真剣だと知恵が出る。中途半端だとグチが出る。いいかげんだと言い訳ばかり」とは私の関係先の社長室に張ってあった警句です。真剣に経営に取り組み、必死になれば必ず良い知恵が出ます。そのためには常日頃からの勉強が肝心です。

経営システム研究所　代表　小林　正博

初心者の　ための
パソコン教室受講生募集中！
パソコン&資格スクール
イング大阪経理学院西大寺校
近鉄西大寺駅南口すぐ（奈良日日新聞社ビル5F）
Tel 0742-49-5630
無料体験受付中!!
自由予約制
◇ビジネス基本コース（18回）　受講料¥54,000
◇インターネットコース（18回）　受講料¥54,000
12年受験　宅建・6月受験　日商簿記　受講生も受付中！（労働省指定）
春の入学キャンペーン実施中！（入学金無料&受講料10%OFF）
各検定取得コース・教育訓練給付コース有

岡専ギャラリー
岡本専商株式会社
奈良市法蓮仲町1086番地 〒630-8113
TEL(0742) 27-1020 FAX 27-5220
URL http://www.okasen.co.jp/
絵画・書・写真・彫刻
陶器・花・手芸などの
個展及びグループ展
会場面積 120M²・天井高 3.5M
展示壁面長 56M
駐車場完備
奈良「やすらぎの道」沿い
近鉄奈良駅より徒歩9分
奈良交通佐保橋バス停前

ユーザ協会の事業活動
◎電気通信サービスの向上と発展にユーザの意志を反映させます。
◎経営に役立つ最新の電気通信情報をわかりやすく解説してお届けします。
◎さまざまな電気通信サービスを企業活動に生かすためシンポジウム、セミナー活動を行います。
◎その他、ユーザ協会が企画する行事に参加できます。
◎入会についてのお問い合わせは
財団法人 日本電信電話ユーザ協会
奈良地区電信電話ユーザ協会
奈良地区電信電話ユーザ協会
事務局　奈良市登大路町36－2
奈良商工会議所内　26－6222

友好倶楽部便り

〔月例会開催報告〕

4月11日（火）正午より

講師　奈良県文化協会連盟会長　戸田守亮氏をお招きいたし「大和に二つ都・藤原京と平城京が果たした日本の顔」ー都という名がつけばそこには文人墨客が集まった万葉人はどう生きたかーと題し有意義な講話を拝聴しました。

〔同好会だより〕

◎ゴルフ同好会より

4月7日（金）加茂カントリークラブにおいて第1回ゴルフコンペを開催しました。入賞は次の通りです。

優勝　小林石油㈱　小林　信次氏
2位　まると工業㈱　峠　宏明氏
3位　㈱春日庵　野崎　充亮氏

※第2回ゴルフコンペ

6月13日（火）　スタート　9時24分
新奈良カントリー倶楽部

〔会員だより〕

◎新入会員紹介

・㈱梅守本店　梅守　末男氏
（奈良市押熊町397　TEL 43-5534）

◎名義変更

・大和ハウス工業㈱
奈良支店長　岡田恵吾氏
（旧）織田紀久氏

・健食販売トーク
代表者　徳村奈良佳氏
（旧）徳村　順子氏

〔今後の行事予定〕

◎月例会

6月13日（火）正午より
講師　薬師寺　管長　松久保秀胤師

奈良商工会議所　友好倶楽部事務局
TEL　22－7090

アーティスト・イン・奈良
★ 夢 フ ェ ス タ ★
ー音楽と絵画のきらめきー

魅惑のデュオ
チェンバリスト　ヴァイオリニスト
中野振一郎　&　金関　環
≪日本初競演≫
ー世界的アーティストの妙なる響きー

芳醇なパレットの薫
浮き彫彩色画家　アクリル画家
森　康亘　&　森　裕司
≪Y&H父子展≫
ー生活文化の豊かさを語るー

ウェルカムシャンパン
交流晩餐会
ーリーガロイヤルホテル・ビッグセレクトー
ドリンク&ブッフェメニュー
会　費　¥15,000-
奈良そごう5F“バンケットルーム”
2000　6．10（土）PM6：00～9：00（受付PM5：30）
ーご予約・お問い合わせー　（お申し込み締め切り日・6月3日）
アートアルファ　TEL（06）6971－8151・FAX（06）6976－4015
㈱ワイズ・プロジェクト　TEL（06）6377－1715・FAX（06）6377－1716
[主催] アーティスト・イン奈良 夢フェスタ実行委員会
[後援] 奈良商工会議所
(財) ユネスコ・アジア文化センター
文化遺産保護協力事務所
朝日新聞社奈良支局
[協力] ワイズ　プロジェクト　堀内　雄一郎
[企画] 音楽プロデューサー　一ノ瀬　安里
[事務局] アートアルファ　シモダ

Members' Circle 掲載無料

すべてタネから始まるのです！
ー㈱大和農園グループは日本の食を支えています。ー



1920年創業以来、常に未来の先取りに立ち向かう精神を基本理念に社員全員一丸となり、日々研鑽に励み、業界のトップレベルを走りつづけています。一方“人生は奉仕なり”の理念のもと「社員のトータルな幸福」それが我が社の永遠のテーマです。

会社概要

1．オリジナルブランド野菜種子の育種研究開発と種子生産及び国内外卸販売。
2．花き球根、花木、宿根草、野菜・草花種子等、園芸農産種苗全般の国内通信販売。

■株式会社大和農園グループ／天理市平等坊町110／Tel(0743)62-1182／農産園芸種苗生産及び卸売／http://www.nara-cci.or.jp/yamatovs/index.html

古の「美と躍動」を今に伝える匠の世界。

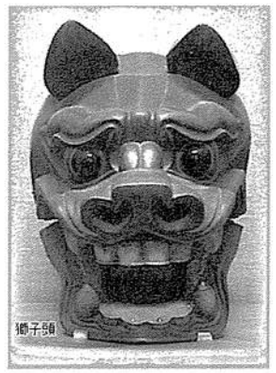

山頭火ふうに表わすなら“分け入っても分け入っても深い美”と申しましょうか…
古楽面それぞれに、「動」があり、「静」があります。日本の心の原点としたい「雅」があります。時を超え、往時の人々の祈りの声も聞こえてきます。私は、先人が残してくれた優れた美術品を出来うる限り正確に模写・復元することを心掛け、現代人の生活に潤いと安らぎを与える作品を創ってゆきたいと願っています。

■美術工芸　中の坊／奈良市鹿野園町518-6／Tel(0742)62-8072／古楽面製作／http://www.nara-cci.or.jp/nakanobou/index.html

輸入食品の衛生等に関するアンケート

平素は、当所事業運営に関しましては、格別のご協力を賜り、厚く御礼申し上げます。
さて、ご多忙中誠に恐縮とは存じますが、輸入食品の衛生及び食品輸入手続きについて、下記の設問に○印をご記入の上、ＦＡＸ又は郵送にてご回答ください。

キ リ ト リ 線

◆輸入食品等の安全確保に関する食品衛生監視制度について
関心がある　関心がない

◆食品の輸入手続について
関心がある　関心がない

◆大豆等の遺伝子組みかえ食品について
関心がある　関心がない

◆ダイオキシン汚染等輸入食品の違反について
関心がある　関心がない

事業所名 ＿＿＿＿＿＿＿＿　所在地 ＿＿＿＿＿＿＿＿
担当者 ＿＿＿＿＿＿＿＿　電話 ＿＿＿＿＿＿＿＿
FAX ＿＿＿＿＿＿＿＿

送付先　〒630－8586　奈良市登大路町36の２　奈良商工会議所　宛
ＦＡＸ（０７４２）２２－１１８０

「Members' Circle」申込用紙

今月号より会員企業紹介のコーナー「Members' Circle」を掲載をしております。貴社ＰＲに是非ご利用ください。**掲載は無料です。**

1．申込方法
① 以下のフォームに必要事項をご記入の上、ＦＡＸ又は郵送でお申し込み下さい。
② 写真のある場合は郵送でお願いいたします。

●タイトル（40字以内）

●内　容（200字以内）※写真がある場合は下３行あけておいて下さい

事業所名			
住所			
電話番号		U R L	
事業内容		担当者	

1．注意事項
① 申し込みは奈良商工会議所会員企業に限ります。
② 掲載の採否につきましては編集部にご一任いただくようお願いいたします。
③ 原稿・写真等は返却いたしませんので、ご了承ください。
④ 掲載情報に関しては、取引当事者間で直接に連絡、交渉をお願いいたします。
⑤ 万一、実際の取引においてトラブルが生じても、その責任は負いかねますのでご了承ください。

1．申込先
奈良商工会議所　総務課　〒630－8586　奈良市登大路町36－2
TEL　(0742) 26－6222　FAX　(0742) 22－1180

求職者情報

問い合せ 奈良公共職業安定所 ㊱1601 内線222

No.	職種	年齢	経験	本人の希望 手取賃金（月収）	勤務時間（休日）	勤務地	住所	配偶者の有無	学歴・資格
1	営業事務	59	鉄道業務12年 ホテル営業事務30年	40万円	9:00-18:00	県内・大阪	奈良市	無	高卒
2	営業	56	ｺﾝﾋﾟｭｰﾀｼｽﾃﾑ営業9年 ｺﾝﾋﾟｭｰﾀ技術職4年	50万円	8:30-17:00 土・日・祝	県内・大阪	生駒市	有	大卒・普通免許
3	経理事務	59	経理財務事務・管理25年	30万円	9:00-18:00	奈良市・大阪市	奈良市	有	高卒・普通免許
4	総務事務	60	総務全般30年	40万円	9:00-17:00	奈良	奈良市	有	簿記・珠算3級・普通免許・高卒
5	一般事務 講師	32	事務職2年 秘書科講師5年	20万円	9:00-17:00	奈良市内	奈良市	無	ワープロ2級・秘書準1級・医療事務・短大卒
6	販売	48	百貨店販売・外商	30万円	9:00-17:00	奈良・大阪	天理市	有	高卒・普通免許
7	商品管理	30	商品管理8年	20万円	8:30-17:30	大阪・奈良	精華町	無	大卒・フォークリフト
8	企画事務	28	ｺﾝﾋﾟｭｰﾀﾌﾟﾘﾝﾀ ﾒﾝﾃﾅﾝｽ10年	25万円	9:00-17:00	大阪・奈良	奈良市	無	高卒・普通免許
9	電子機器製造	31	電子技術5年 ビルメンテナンス2年	25万円	8:30-18:00	大阪・奈良	生駒市	無	高卒・普通免許
10	営業	26	ｺﾝﾋﾟｭｰﾀｰｼｽﾃﾑ提案営業4年	20万円	9:00-18:00	大阪・奈良・京都	奈良市	無	大卒・普通免許

事務局日誌（５月）

8日　㈳関西経済連合会平成12年度第1回理事会　（リーガロイヤルNCB）
8日　「簿記検定試験３級」講習会 5/10.12.15.19.22.24.26.29.6/2.5.7.9も開催　（当所）
10日　オンラインマーク制度担当者研修会（～11日）　（大阪商工会議所）
11日　薪御能（～12日）　（興福寺南大門跡地）
15日　正副会頭会議　（当所）
19日　㈳奈良県障害者雇用促進協会平成12年度第１回理事会・第26回通常総会　（猿沢荘）
19日　（倒産防止）倒産法セミナー　（東京MIビルディング）
22日　奈良市企業同和教育推進協議会平成12年度理事会・総会　（当所）
23日　「部落解放基本法」制定要求奈良県実行委員会東京集会　（参議院議員会館）
24日　平成12年度奈良地区電信電話ユーザ協会理事会・総会・講演会　（当所）
24日　奈良社会保険委員会平成12年度総会　（春日野荘）
28日　2000年そろばんグランプリ・奈良県大会　（大和高田商工会議所）

測量・設計・帰化・永住許可・中国語翻訳・他各種申請
入国管理局への再入国・期間更新等 許可申請の本人出頭免除
測量設計
株式会社 幸福測量設計事務所
尾崎 峻 行政書士 申請取次行政書士 事務所
〒630-8306 奈良市紀寺幸町866番地７（奈良地方法務局正面）
TEL 0742-26-3611㈹ FAX 0742-27-0051

未来の都市を創造する！
―建築・設計・監理―
設計
株式会社 福本設計
代表取締役会長 福本毅平
代表取締役社長 福本良平
本社 奈良市大宮町６丁目４番地の21（福本ビル）
奈良事務所 ☎（0742）34-2800㈹
大阪事務所 大阪市中央区内平野町１丁目３－６（ＴＹ大手前ビル８階）
☎（06）6945-4691㈹
京都事務所 京都府相楽郡木津町南垣外１－１
☎（0774）72-7887
インターネットホームページ http://www.kcn.ne.jp/~fkmt/


お子様からご年配の方迄、楽譜が読めなくても大丈夫!!
生徒募集 クラシック・フォーク・エレキ他
奈良 新堀ギター 音楽院
心を癒すギターの音色
●実年から始める各コースが好評●
演歌・ナツメロ・弾き語り・ベンチャーズ入門 他
総合お問合せ 0120-23-6689 案内書急送 入会随時
奈良本院教室（近鉄奈良２分）・高の原教室（駅４分）

高めます。鮮やかなワーク・シーン
ワーキングウェア・オフィスウェア・サービスウェア
メディカルウェア・各種ユニフォーム
メンズ&レディス ファッション ユニホーム
有限会社 もえぎや 特需部
〒630-8301 奈良市高畑町659番地 TEL0742-23-5711
FAX0742-26-1772
展示場 奈良市もちいどのセンター街

奈良商工会議所中小企業相談所顧問
相談日は、前もってご予約下さい。
特許・実用新案・意匠・商標の出願、審判、鑑定、外国出願
蔦田内外国特許事務所
弁理士 蔦田璋子　弁理士 蔦田正人　弁理士 中村哲士　弁理士 富田克幸
大阪市中央区瓦町1丁目7番1号 第百生命大阪瓦町ビル（近鉄日本橋より地下鉄「堺筋本町」下車⑫番出口北へ200m東側）
電話 大阪（06）6227-5535（代） ファクシミリ（06）6227-5538

記帳代行センター
・記帳（伝票発行・元帳記帳・試算表作成）
・決算（一年間の経理の整理と締切り）
・出向（経理技能者が出向しての記帳）
・コンピュータ（オフコン・オペレータの出向）
男子職員３名　女子職員200名
（奈良）奈良市西大寺栄町3-13 橋本ビル2F
（本部）大阪市中央区高麗橋2-3-5 柳湖堂ビル5F
電話（０６）６２２２－１９３６㈹（資料送付）

経理システム手帳
（聖書版）さしあげます
「用紙のみ＝無料」
「表紙つき＝240円切手送付」
《内容》経理官公署便覧（大阪府）
法人税等早見表、源泉税額表、
耐用年数表、社保料率表、月次予定表
御希望の方は引換券をはり、ハガキ・封書にて左記本部住所へ。（会社住所にのみ送付）
引換券（奈良）

商工会議所共済制度の一環としてお届けする
新大型保障プラン
経営者保険として最適！
安い掛金で大きな保障とワイドな給付をお約束します。
〈委託会社〉 アクサ ニチダン生命　大東京火災

家族の病気やケガも、僕のがん保険で守ります。
スーパーがん保険＋特約MAX
健康応援団
MAX

現在ご契約いただいている「がん保険」に、〈特約MAX〉を付加することで病気・ケガの保障をプラスできます。
〈引受保険会社〉
あなたがしっかり考えて選ぶ保険会社でありたい。
AFLAC アメリカンファミリー生命
〒630-8225 奈良市西御門町2番地 西御門服部ビル5F
奈良支社 ☎0742-27-9881