〈ナント〉
ビジネスローン
NANTO Business Loan

様々なビジネスチャンスに
活用できる各種ビジネス
ローンを提供します。

〈ナント〉
ビジネスエールR
ゆとりの資金計画で
安心経営！
無担保で
最高3,000万円
ご融資！

〈ナント〉
ビジネスエールS
個人事業主の方にも
おすすめ！
無担保で
最高500万円
ご融資！

〈ナント〉
クイック・ファンド
スピーディーなご融資が可能！
Quick Judge
Quick Loan
無担保で
最高1,000万円ご融資！

〈ナント〉
TKC戦略経営者ローン
ビッグな融資で
しっかり
サポート
TKC
無担保で
最高2,000万円
ご融資！

くわしくは窓口または〈ナント〉ビジネスセンターまでお問い合わせください。

〈ナント〉ビジネスセンター
0120-712-440（ナントに しよう）
受付時間／平日9:00～17:00
携帯電話からもつながります。

NANTO 南都銀行

奈良会議所ニュース／四三九号（昭和四十八年七月二日第三種郵便物認可）平成十七年四月一〇日（毎月一回一〇日）発行　発行所／奈良市登大路町三十六番地二　編集責任者／村田勝彦　印刷所／（株）明新社　一部五〇円（購読料は会費に含む）

奈良会議所ニュース

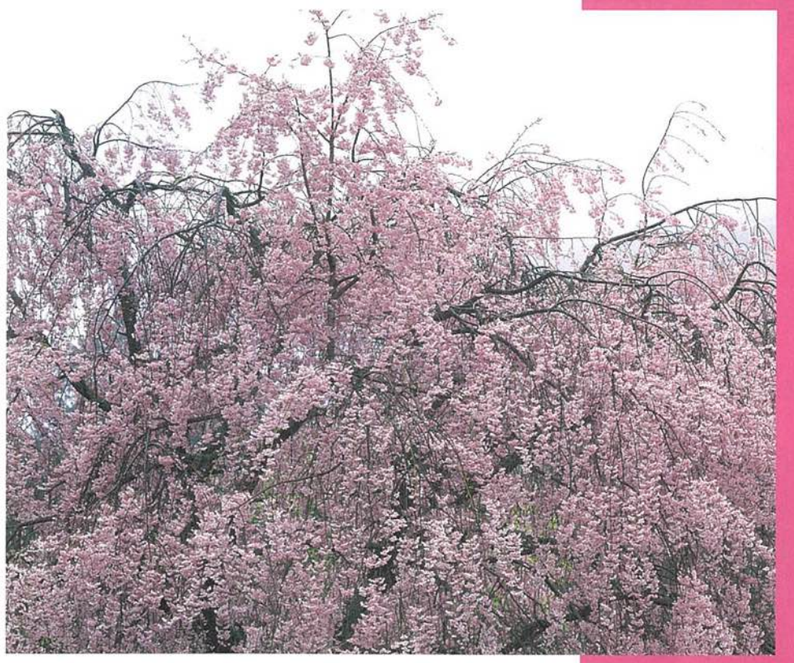

● なら企業散策 55
『身近な「ホームカウンセラー」』　（株）菊岡
● 「会員とくとくサービス券」をご利用下さい!
● 特集 知っておきたい「脳梗塞」（第3回／全4回）
● <新シリーズ>人事で会社が変わる（第1回）
● 映画情報&チケットプレゼント
■ 4月1日より個人情報保護法が施行されました!
～奈良商工会議所個人情報保護方針について

4
No.439

THE NARA CHAMBER OF COMMERCE & INDUSTRY NEWS

平成2・3・4・5・6・9・13・14年

全国新酒鑑評会

金賞受賞蔵



奈良豊澤酒造株式会社

奈良市今市町405番地
TEL 0742－61－7636
FAX 0742－61－7658

〈奈良公園若草山麓〉



〒630－8211　奈良市若草山麓町488
TEL（0742）26－2211
FAX（0742）22－0261

打刃物ひとすじ…

味が冴える
秘伝・名刀の切味

時代をこえて鎌倉時代からの
御番鍛冶の伝統をいまに伝える

打刃物・奈良土産・和風レストラン
株式会社 菊一文珠四郎包永

政府登録国際観光レストラン
大和風料理 永樂

より快適に、より衛生的に…

心地よい寝具を皆様にお届けするのが
『小山』の仕事です

清潔な暮らしに貢献する
寝具リースのリーディングカンパニー。

KOYAMA LEASE SYSTEM

手軽で重宝にお使いいただく当社のメリット。
小山が誇る**リースシステム**



各種寝具リース
（一般用・医療・福祉施設用・保育所・ホテル用）
福祉用具販売・レンタル　住宅改修

小山株式会社

〒630－8325 奈良市西木辻町88番地
TEL 0742－22－4321（代） http://www.koyama－kk.co.jp/

県内各地から

愛知万博会場へ

予約制／座席確保

直行バス



運行期間＝3月25日～9月25日

■運賃（往復）小児半額
5,400円 片道 3,000円

天理駅……5,000円・片道 2,800円
榛原駅、針テラス…4,800円・片道 2,700円

※あらかじめ乗車券をお買い求めのうえ、ご乗車ください。
※運賃には博覧会入場料は含んでいません。
入場券は各窓口にて発売いたしております

●**奈良・天理ルート**【毎日運行】
【7月21日～8月31日にはナイターバスも運行】
■のりば＝近鉄奈良駅／JR奈良駅／白土町西口バス停／天理駅

●**生駒・学園前ルート**【毎日運行】
【7月21日～8月31日にはナイターバスも運行】
■のりば＝生駒駅南口／東生駒駅／学園前駅北口／高の原駅

●**葛城・八木・榛原ルート**【毎日運行】
■のりば＝忍海バスセンター／橿原神宮前駅／八木駅北口／桜井駅北口／榛原駅南口／針テラス

●**五位堂・王寺ルート**【土・日祝日に運行】
■のりば＝近鉄五位堂駅／JR王寺駅南口／法隆寺前バス停

お問合せ・ご予約は
奈良交通ビューティフルツアーセンター ☎0742(22)8661 営業時間 9:00～17:30
http://www.narakotsu.co.jp/

登記測量設計

あなたの大切な財産を一度チェックしてみませんか？



将来に備えて遺言書で残しませんか？
説明に伺います。秘密厳守

登　記・測　量・設　計・各種申請・遺言書等

株式会社 幸福測量設計事務所

尾崎　峻　土地家屋調査士　行政書士　事務所

〒630－8306 奈良市紀寺幸町866番地7（奈良地方法務局正面）
TEL（0742）26－3611(代)　FAX 27－0051
E-mail:koufuku1@gaea.ocn.ne.jp　URL:http://www8.ocn.ne.jp/~koufuku/
詳しくお知りになりたい方は、当社ホームページをごらん下さい。

印刷・イベント・IT
セールスプロモーション・ノベルティ



A150112(01)　M.P.S +RGB PRINTING　ISO 14001 JQA-EM2025

私たち旧明新印刷㈱は
平成16年10月、創業130周年を機に
㈱明新社に社名変更致しました。

MEISHINSHA 株式会社 明新社

本　　社　630-8141 奈良市南京終町3丁目464番地
TEL 0742-63-0661(代)　FAX 0742-63-0660
大阪営業所　543-0001 大阪市天王寺区上本町6丁目6番1号
TEL 06-6771-4501(代)　FAX 06-6773-0492
もちいどの店　630-8217 奈良市橋本町36番地
TEL 0742-23-3131(代)　FAX 0742-26-0093
E-Mail　info@meishin.co.jp
URL　http://www.meishin.co.jp

人材派遣のリーディングカンパニー



人事戦略のベストパートナーとして、企業活動のあらゆるシーンを支えています。
●人材派遣 ●新卒派遣 ●人材紹介 ●再就職支援

株式会社 パソナ京都 奈良支店

〒630-8241　奈良市高天町38－3　近鉄高天ビル６Ｆ
TEL　(0742) 24-1010
FAX　(0742) 24-0700
人材派遣事業　(厚生労働大臣認可番号)　般 29-010005
職業紹介事業　(厚生労働大臣認可番号)　29-ユ-010017
本社:京都市（075）241-4447・滋賀支店:草津市（077）565-7737
http://www.pasona-kyoto.co.jp

PASONA

わたしたちができる環境づくり



ISO 14001 JQA-EM2283

自然との共存を図りながら
限りある資源を大切に使い
環境を守っていく――

私たちは時代に役立つ企業であり続けたいと考えます

KYODO SEIHAN PRINTING KSP 共同精版印刷株式会社

本　社：〒630-8013 奈良市三条大路2丁目2-6
TEL 0742-33-1221(代)　FAX 0742-33-7035
大阪支社：〒542-0082 大阪市中央区島之内1丁目12-3
TEL 06-6271-7951(代)　FAX 06-6271-7954
東京支社：〒116-0014 東京都荒川区東日暮里5丁目6-4
TEL 03-3802-4741(代)　FAX 03-3802-4740

Member・Service・Ticket

奈良商工会議所では、会員サービス事業の一環として、会員事業所のご協力により、会員の皆様に大変お得な「会員とくとくサービス券」をお届け致しております。是非ともご利用下さい。

会員とくとくサービス券

■ご利用方法■
- ●当所会員（家族・従業員を含む）の方であればどなたでも利用できます。
- ●サービス券を切り取り、直接利用される事業所にご持参下さい。
- ●サービス券の裏側には、必ず利用される方の事業所名・電話番号をご記入下さい。

■ご利用上の注意■
- ●各サービス券の内容が異なりますので、記載内容をよくご覧になり、ご利用下さい。
- ●本券のみ使用可能です。（コピーをしての使用は出来ません）
- ●会員（家族・従業員を含む）以外の第三者への譲渡及びご利用は出来ません。
- ●原則として、他のサービス券との併用はできません。
- ●サービス内容の詳細に関しましては、直接利用される事業所にお問い合わせ下さい。

喫茶店・飲食店

Parum cafe
優待
1ドリンクプレゼント（3名まで）
17:00～23:00のBar timeに有効
700yenまでのドリンクに限り有効
有効期限　平成17年6月30日まで
（お問合せ）Parum cafe
近鉄西大寺北口SANWA－CITYビル　B1
TEL(0742)36－3555

喫茶 登大路
優待
ブレンドコーヒー30円OFF
3名様まで有効
モーニングサービスを除く
有効期限　平成17年6月30日まで
（お問合せ）喫茶 登大路
奈良市東向北町30－2　商振会ビル1F
TEL(0742)22－7033

PAO
優待
1ドリンクプレゼント（4名まで）
18:00～24:00のBar timeに有効
700yenまでのドリンクに限り有効
有効期限　平成17年6月30日まで
（お問合せ）PAO
奈良市中山町1429－1
TEL(0742)44－2346

世界のコーヒー豆 喫茶 ファゼンダ 奈良南店
優待
コーヒー豆全品2割引き（一部商品を除く）
ファゼンダブレンド（200g）760円が608円
1,500円以上お買い上げでフィルターペーパーをプレゼント
有効期限　平成17年6月30日まで
（お問合せ）喫茶 ファゼンダ 奈良南店
奈良市南京終町710　ジャスコ南店1F
TEL(0742)63－3557

三井ガーデンホテル奈良
優待
御飲食料金の10%OFF
3F バイキングレストラン「パスチオーナ」
3F 和食レストラン「花葵」
有効期限　平成17年6月30日まで
（お問合せ）三井ガーデンホテル奈良（レストラン予約）
奈良市三条本町8－1
TEL(0742)35－6621

イタリア リストランテ エルバ
優待
コース料理10%OFF
グループ料理を除く
17:00以降に限り有効
有効期限　平成17年6月30日まで
（お問合せ）イタリア リストランテ エルバ
奈良市登大路町36－2　奈良商工会議所地下1階
TEL(0742)26－6501

中国料理 飛天
優待
ご飲食料理の10%OFF
ランチメニュー・バイキング・企画等は除く
割引額は最大5,000円まで
有効期限　平成17年6月30日まで
（お問合せ）株式会社 飛天
チャイナダイニング 飛天　TEL(0742)26－1777
飛天 新大宮店　TEL(0742)33－0222

スリランカ料理 ハンターナ
優待
1ドリンクプレゼント（17:30～21:30）
ランチバイキング（¥900）11:00～14:00を除く
セット（¥1,500～）・単品（¥500～）17:30～21:30
有効期限　平成17年6月30日まで
（お問合せ）　ハンターナ（定休：水曜日）
奈良市二条大路南4丁目2－7
TEL(0742)32－2321 http://www10.ocn.ne.jp/~hanthana

ミラノ食堂
優待
ワインフルボトルプレゼント
ディナータイム（17:00～24:00）に限り有効
有効期限　平成17年6月30日まで
（お問合せ）ミラノ食堂
奈良市大宮町5－4－3
TEL(0742)36－1230

神戸にんにくや（新大宮店・JR奈良駅前店）
優待
ドリンク全品半額！さらに4名以上予約で
ワインフルボトルプレゼント！
有効期限　平成17年6月30日まで
（お問合せ）神戸にんにくや
新 大 宮 店　TEL(0742)36－9988
JR奈良駅前店　TEL(0742)25－2298

海山居酒屋なべ屋敷
優待
しゃぶしゃぶorすき焼き食べ放題
お一人様無料（2,980円）
営業時間：20:00～24:30（日曜定休）
1グループ1枚限り・2名以上で有効
有効期限　平成17年6月30日まで
（お問合せ）（株）エムワイピー
奈良市大宮町6－6－11
予約 0120－234－490
要・予約

串　楽
優待
ご飲食料金より10%OFF
串楽全店でご利用いただけます
他のサービス券との併用は出来ません
有効期限　平成17年6月30日まで
（お問合せ）（有）エムワイピー
奈良市大宮町6－6－11
予約 0120－234－490

ろばた郷土料理家 Shiba
優待
ご飲食料金より10%OFF
1グループ1枚限り
他のサービス券との併用は出来ません
有効期限　平成17年6月30日まで
（お問合せ）（有）ウインズフーズ
奈良市大宮町6－9－16
予約 0120－234－490
要・予約

居酒屋 西大寺 大松
優待
ご飲食金額の10%OFF
ランチメニューを除く
有効期限　平成17年6月30日まで
（お問合せ）居酒屋 西大寺 大松
奈良市西大寺国見町1丁目 西大寺第2ショッピングセンター内
TEL(0742)44－4163

キーウエストクラブ
優待
当店指定のキープボトル1本サービス
営業時間：20:00～24:30（日曜定休）
有効期限　平成17年6月30日まで
（お問合せ）キーウエスト クラブ
奈良市もちいどの町40－4 マインズ広場
TEL(0742)27－4548

サービス提供事業所募集！

掲載料は無料です！

■募集要項■

- ●掲載期間は最長6ヶ月です。以降は再度申込み願います。
- ●サービス内容の変更は、3ヶ月毎可能です。
- ●チケットの利用状況を2ヶ月毎に報告していただきます。
- ●会社ロゴ等は使用不可です。
- ●周知方法は、会議所ニュース及び会議所HPで行います。

【お問い合わせ先】奈良商工会議所　会員サービス課
TEL 0742－26－6222（担当：澤田）

FAX 0742−22−1180
奈良商工会議所 会員サービス課 宛

平成　年　月　日

会員とくとくサービス提供仮申込書

事業所名：　　業　種：

電話番号：　　担当者：

※必要事項をご記入の上、FAXでご返送下さい。ご担当の方にご説明させていただきます。

奈良商工会議所 会員とくとくサービス券
ご利用の際は必ずご記入下さい。
事業所名：
電話番号：
ご利用日：平成　年　月　日

飲食店

天下一品（西大寺店・桜井店・田原本店）
優待
ラーメン（並）半額
2名様まで有効／上記3店舗に限る
有効期限　平成17年6月30日まで
〈お問合せ〉天下一品（西大寺店・桜井店・田原本店）
奈良市西大寺東町1−4−8
TEL(0742)33−9287

うどん・そば天馬
優待
各種麺類大盛100円OFF
3名様まで有効
有効期限　平成17年6月30日まで
〈お問合せ〉うどん・そば天馬
奈良市東向北町17
TEL(0742)20−6288

万年堂洋菓子店
優待
お買い上げ代金の10%OFF
本店(角振町)・支店(小西町)に限り有効
有効期限　平成17年6月30日まで
〈お問合せ〉万年堂洋菓子店
奈良市角振町25−3
TEL(0742)22−5067

宅配・持帰り寿司 都人 あやめ池店
優待
お買上げ880円につきカニ汁1個プレゼント
本券でお持ち帰り、宅配のどちらにも使えます
尚、宅配のエリアに関してはお問合せ下さい
有効期限　平成17年6月30日まで
〈お問合せ〉都人 あやめ池店
奈良市あやめ池南2丁目1−48
TEL(0742)40−2281

カラオケ・シダックス奈良八条クラブ
優待
ルーム料金1時間無料
お得な法人カード発行できます
有効期限　平成17年6月30日まで
〈お問合せ〉カラオケ・シダックス奈良八条クラブ
奈良市八条町375−1
TEL(0742)34−0003

江戸川 ならまち店
優待
ご飲食金額の10%OFF
お一人様5,000円以上ご利用の場合
17：00以降に限り有効
有効期限　平成17年6月30日まで
〈お問合せ〉東京風鰻料理　江戸川ならまち店
奈良市下御門町43番地　下御門商店街南端
TEL(0742)20−4400（駐車場有り）

ごちどり
優待
ご飲食料金より10%OFF
他のサービス券との併用は出来ません
有効期限　平成17年6月30日まで
〈お問合せ〉(株)クレバー
奈良市大宮町6−6−11
予約 0120−234−490

カカラオケ ナラヤマ
優待
ルーム料金1時間無料
1グループ1枚限り・レギュラールーム2名以上で有効
有効期限　平成17年6月30日まで
〈お問合せ〉カラオケ　ナラヤマ
奈良市佐保台西町67番地
TEL(0742)71−4353

焼　肉 ふみや
優待
ご飲食料金より10%OFF
1グループ1枚限り・2名以上で有効
有効期限　平成17年6月30日まで
〈お問合せ〉焼肉 ふみや
奈良市大宮町6−6−6
TEL(0742)33−9689

焼肉工房 もく
優待
青汁ジュースまたは青汁酎ハイどちらか1杯サービス!
他のサービス券との併用は出来ません
有効期限　平成17年6月30日まで
〈お問合せ〉焼肉工房　もく
奈良市西大寺北町1−4−22
TEL(0742)51−5529

カフェレスト プラトン
優待
コーヒー（紅茶）無料
お昼のサービスランチ・ピラフ・スパゲティをお食事の方に限ります。3名様まで有効
有効期限　平成17年6月30日まで
〈お問合せ〉カフェレスト　プラトン
奈良市法蓮仲町1086　岡専マロンビル1F
TEL(0742)27−1161

たじ元酒米店
優待
全商品店頭価格より5%OFF
たばこ・印紙・切手を除く
有効期限　平成17年6月30日まで
〈お問合せ〉たじ元酒米店
奈良市内待原町4
TEL(0742)23−6400

会員とくとくサービス提供企業募集！
目的　会員サービス事業の一環として、当所会員としてのメリットの一つとなり、又、提供企業のイメージアップと販路の拡大につながる事を目的とする。
本事業にサービスを提供頂ける会員事業所はご連絡ください。
〈お問合せ〉奈良商工会議所　会員サービス課
TEL0742−26−6222
FAX0742−22−1180

会員とくとくサービス提供企業募集！
目的　会員サービス事業の一環として、当所会員としてのメリットの一つとなり、又、提供企業のイメージアップと販路の拡大につながる事を目的とする。
本事業にサービスを提供頂ける会員事業所はご連絡ください。
〈お問合せ〉奈良商工会議所　会員サービス課
TEL0742−26−6222
FAX0742−22−1180

会員とくとくサービス提供企業募集！
目的　会員サービス事業の一環として、当所会員としてのメリットの一つとなり、又、提供企業のイメージアップと販路の拡大につながる事を目的とする。
本事業にサービスを提供頂ける会員事業所はご連絡ください。
〈お問合せ〉奈良商工会議所　会員サービス課
TEL0742−26−6222
FAX0742−22−1180

ファッション・美容

トータルファッション りんごの樹
優待
婦人服50%OFF
お手ごろ価格でハイセンスなファッション雑貨多数!
お一人様1点限り（特価・サービス品は除く）
有効期限　平成17年6月30日まで
〈お問合せ〉（有）YAT・りんごの樹
奈良市六条町1−1−12　南都銀行西ノ京支店前
TEL(0742)41−1174

ヘアーメイクスタジオ ドルフィン
優待
通常料金より500円OFF
営業時間：9：00〜19：00
休日:毎月曜日・第二、第三月・火
有効期限　平成17年6月30日まで
〈お問合せ〉ヘアーメイクスタジオ　ドルフィン
奈良市四条大路1丁目6−30−3
TEL(0742)32−4151

会員とくとくサービス提供企業募集！
目的　会員サービス事業の一環として、当所会員としてのメリットの一つとなり、又、提供企業のイメージアップと販路の拡大につながる事を目的とする。
本事業にサービスを提供頂ける会員事業所はご連絡ください。
〈お問合せ〉奈良商工会議所　会員サービス課
TEL0742−26−6222
FAX0742−22−1180

会員とくとくサービス提供企業募集！
目的　会員サービス事業の一環として、当所会員としてのメリットの一つとなり、又、提供企業のイメージアップと販路の拡大につながる事を目的とする。
本事業にサービスを提供頂ける会員事業所はご連絡ください。
〈お問合せ〉奈良商工会議所　会員サービス課
TEL0742−26−6222
FAX0742−22−1180

会員とくとくサービス提供企業募集！
目的　会員サービス事業の一環として、当所会員としてのメリットの一つとなり、又、提供企業のイメージアップと販路の拡大につながる事を目的とする。
本事業にサービスを提供頂ける会員事業所はご連絡ください。
〈お問合せ〉奈良商工会議所　会員サービス課
TEL0742−26−6222
FAX0742−22−1180

奈良商工会議所 会員とくとく サービス券

ご利用の際は必ずご記入下さい。

事業所名：

電話番号：

ご利用日：平成　　年　　月　　日

奈良商工会議所 会員とくとく サービス券
ご利用の際は必ずご記入下さい。
事業所名：
電話番号：
ご利用日：平成　　年　　月　　日

奈良商工会議所 会員とくとくサービス券

ご利用の際は必ずご記入下さい。

事業所名：

電話番号：

ご利用日：平成　年　月　日

奈良商工会議所 会員とくとくサービス券
ご利用の際は必ずご記入下さい。
事業所名：
電話番号：
ご利用日：平成　年　月　日

奈良商工会議所 会員とくとく サービス券
ご利用の際は必ずご記入下さい。
事業所名：
電話番号：
ご利用日：平成　年　月　日

4
2005
No.439
THE NARA CHAMBER OF COMMERCE & INDUSTRY NEWS

CONTENTS

●なら企業散策 55
『身近な「ホームカウンセラー」』（株）菊岡 ……2
●相談所いんふぉめーしょん／マルケイ資金融資 ……4
●会議室利用のご案内 ……5
●奈良商工会議所個人情報保護方針について ……6
●奈良商工会議所個人情報漏洩賠償責任保険制度のご案内 ……7
●福祉住環境コーディネーター2級検定試験対策講座のご案内 ……8
●奈良市コーナー／奈良市中小企業人材育成補助金制度 ……9
●青年部だより／女性会だより ……10
●友好倶楽部だより／蠟梅句会／世界こぼれ話 ① ……11
●人事で会社が変わる（第1回）／流行ものから見えるもの ……12
● 特集 知っておきたい「脳梗塞」（第3回／全4回） ……13
●経済指標 ……14
●情報掲示板／国民生活金融公庫からのお知らせ ……16
エセ同和行為にご注意下さい!
●最新映画情報 ……18
●ちょっとひといきTea Time ……19
漢字しりとりパズル（映画招待券プレゼント）・サラリーマン川柳
●公告・求職者情報・事務局日誌・事務局よりお願い ……20



《表紙》 桜　撮影／森本　康則
大和路の桜の季節は3月下旬から4月下旬。
奈良公園では、染井吉野、彼岸桜が有名です。
奈良八重桜は、花弁が30枚もあり、天然記念物にも指定されています。
4月上旬～下旬にかけて、吉野山の6万本ある山桜が薄いピンク色に染められていきます。

NARA なら企業散策 55

「身近な『ホームカウンセラー』」

(株) 菊 岡

Q1. 創業について

薬袋には、創業800年とうたっています。元々は先祖が平安時代末期から鎌倉時代にかけて、「薬」を学んだのが起源のようです。その後は代々興福寺をお守りする、「南都官府衆徒」の役職の傍ら、「薬」に携わってきました。文明12年（1480年）に、三条通りに移り住みますが、「漢方薬」を商売とするようになったのはもっと後のこと、江戸時代末期から明治維新の頃になります。

「三条通りの漢方薬」として有名でしたが、520年間親しんだ三条通から、平成14年に現在の「奈良町」に店舗を移転統合しました。現在は奈良町の1店舗のみで営業しています。



代表取締役　菊岡　泰政 氏

Q2. 現在の仕事の内容と力を入れていることについて教えて下さい。

法律上では薬局と医薬品製造業となります。内容を大きく分けると、OTC（over the counter）といって、医薬品メーカーで作られる製品を店頭で販売することと、お客様の症状に合わせて薬を調合し処方することです。お客様にはアトピーやアレルギーで長年悩み、漢方にたどりついたという方が多いですが、そういった方には薬を処方するだけでなく食生活や生活環境なども含めてアドバイスしています。また、元々は婦人薬を主としていたこともあり、産前産後の薬など、祖母から母、そして娘へと親子3代で使っていただいている方もおられます。

現在力を入れているのは時流の知識を沢山得るということです。最近メディアなどでは健康食品や漢方薬について報道される機会が多くなり、偏ったり、間違った知識を持って来られる方が増えました。身体にあった知識に正すためには、今どんなものが紹介されているかということを知っておくことは大切であると思っています。



（奈良市中新屋町）

Q3. 今一番問題視されていることは何ですか？

ポストハーベスト問題、つまり、外国から輸入されてくる生薬などの残留農薬の問題です。日本の規制は諸外国に比べて厳しいですし、大手の製薬メーカーでは規制基準を自社で設けています。しかし、小さな健康食品メーカーなどがどこまで対応できているのかを考えると不安です。また、最近はサプリメントやアミノ酸飲料などが流行っていますが、基本的に食事で栄養を取り、足りないものを補うという原則では、とても便利なものだと思います。消費者自身が健康についてよく考えることが大切だと思います。

Q4. 今後の展望についてお聞かせ下さい。

最近では病院でも漢方薬を勧められるお医者様が増えたようです。西洋医学では痛みや炎症を押さえ、自然治癒力で治すという考え方ですが、東洋医学では自然治癒力そのものを向上させるという考え方です。もっとお互いを知り、良い部分を融合して共存していければと思います。

私は、薬局の立場から、悪くならないためのケアを重視して提案しています。最近は少し悪くなったらすぐに病院に行くという方が多いですが、そういった場合でも、まずは電話していただき相談を受けるなど、ホームカウンセラーのようなことをしていければと思います。

Q5. 商工会議所への要望をお聞かせ下さい。

それぞれの商店街や商店が努力してお客さんを呼び込んだとしても、結局はお客さんの取り合いという形になるだけで地域の発展には結びつかないと思っています。ですから、商工会議所が中心になって奈良に来るお客さんの絶対数を増やすような事業を提案して欲しいですね。また、様々な情報を多く発信することも大切だと思っています。何か新しい事業を始めるとき、メディアが多く集まるような情報をいつでも用意しているという体制づくりを望んでいます。

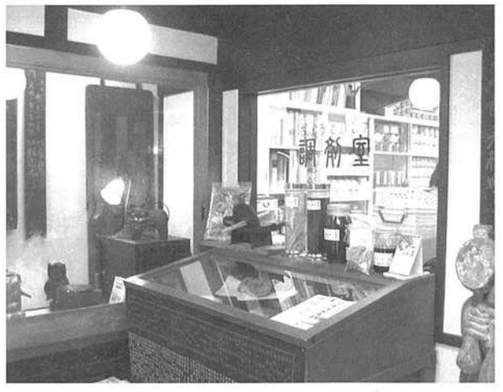

取材協力：奈良女子大学新聞「はいんず」編集部　舘　美奈実

会社概要

- ■会 社 名／(株)菊　岡
- ■代表者名／代表取締役　菊岡泰政
- ■所 在 地／奈良市中新屋町3
- ■従業員数／10名
- ■業務内容／漢方薬販売

読者プレゼント



今回取材させていただきました「（株）菊岡」様より、「陀羅尼助丸」を10名様にプレゼントさせていただきます。ご希望の方は住所、氏名、年齢、事業所名、電話番号をご記入の上、下記宛先までご応募ください。（4/20消印有効）

〒630-8586　奈良市登大路町36－2
奈良商工会議所「なら企業散策（4月号）プレゼント」係まで
※当選は賞品の発送をもってかえさせていただきます。

奈良商工会議所中小企業相談所からのお知らせ

相談所 いんふぉめーしょん

4月は労働保険年度の更新の日です

新規事業所募集!

労働保険事務組合を、ご利用下さい。

労働保険事務組合とは

●中小企業事業主の事務処理の負担を軽減するため、事業主にかわって労働保険料の申告納付や雇用保険被保険者の届出に関する事務の一切を代行する組合です。

●委託できる事業主

常時使用する労働者が、300人（卸売業・サービス業の場合は100人、小売業等の場合は50人）以下の事業所であれば委託できます。

●事務組合に委託すると次のような特典があります。

（1）労働保険料の申告・納付等の労働保険事務を事業主に代わって処理しますので、事務の手間が省けます。

（2）労働保険料の額にかかわらず3回に分割納付できます。

（3）労災保険に加入することが出来ない事業主や家族従事者なども労災保険に特別に加入できます。

ご注意下さい！

●パートタイム労働者が次の要件をすべて満たせば雇用保険に加入しなければなりません。

（1）1週間の所定労働時間が20時間以上であること。

（2）1年以上引き続き雇用されることが見込まれること。

（3）労働時間、賃金、その他の労働条件が文書で定められていること。

当所に労働保険事務組合をもうけておりますので、詳しい事はお問い合わせ下さい。

○奈良商工会議所労働保険事務組合
当所業務課　TEL 26－6222（代）まで



マルケイ資金融資

● 小規模事業者の皆様へ ●

安心して借りられる“無担保・無保証人”で国民生活金融公庫が融資を行う国の制度です。

常時使用する従業員が20人以下の法人・個人事業主の方
（商業・サービス業にあたっては5人以下）

貸付限度額　550万円＋別枠450万円

金利年1.35%です（3月11日現在）

国が行っている小規模企業施策の一つですから、金利は低利です。

返済は　運転資金5年以内　設備資金7年以内　です。

● お問い合わせ ●
当所中小企業相談所 TEL.26－6222(代)

会議室利用のご案内！

■3階に新しい会議室ができました！4月より利用可

〈302会議室〉定員20名（17坪）

使用料	午前 9:00~12:30	午後 13:00~16:30	夜間 17:00~21:00	全日 9:00~21:00
	6,090円	6,720円	9,555円	20,160円

※南向き単独の会議室です。少人数の会議、研修会、面接に最適。

新規貸出開始



302会議室

利用料値下げ

名称変更！

旧名称「特別会議室」 → 新名称「301会議室」

■3階特別会議室の利用料を値下げしました！4月利用分より適用

〈301会議室〉定員40名（31坪）

旧使用料	午前 9:00~12:30	午後 13:00~16:30	夜間 17:00~21:00	全日 9:00~21:00
	14,070円	15,540円	21,840円	46,305円
改定後				
新	11,235円	12,390円	17,430円	36,960円

※落ち着いた雰囲気の南向きの会議室です。役員会、総会に最適。

■6月1日より地下D会議室の貸出を始めます！

〈D会議室〉定員18名（13坪）

使用料	午前 9:00~12:30	午後 13:00~16:30	夜間 17:00~21:00	全日 9:00~21:00
	4,620円	4,935円	7,035円	14,910円

※照明が明るく、少人数の会議、研修会、面接会場に最適。

料金はすべて一般料金（税込）となります。
会員の方は2割引きとなります。

会議室のお申し込み、お問い合わせは…
奈良商工会議所　会員サービス課
TEL（0742）26－6222

経営者の皆様、企業等OBをあなたの会社の経営アドバイザーとして活用してみませんか?

企業等OB人材マッチング事業とは・経営戦略の見直しや新事業展開のために人材を必要としている中小企業・ベンチャー企業と、退職後も自らの知識・経験・ノウハウを生かしたいという意欲をもつ企業等OB（OB人材）とのマッチング（出会い）を支援する事業です。

最新の企業等OB人材情報は
ホームページで紹介しております。
http://www.ob-nara.jp

企業等OB人材の支援分野は…

OB人材活用のニーズ、必要性の高い以下の10分野とします。

- ●経営企画・戦略立案
- ●海外展開・国際化
- ●情報化・IT活用
- ●販売・マーケティング
- ●技術・製品開発
- ●生産管理
- ●物流管理
- ●経理・財務管理
- ●人事・労務管理
- ●法務・特許

企業等OB人材　活用の手順

インターネット上で企業等OB人材の情報を得る
→ 支援希望者は最寄りの商工会議所へ連絡
→ 商工会議所から企業等OB人材候補者の紹介
→ 企業等OB人材と支援希望者の面談（会場は最寄りの商工会議所等を予定）
→ 面談結果を最寄りの商工会議所へ連絡
→ マッチング成立

OB人材 MATCHING 奈良協議会
企業等OB人材マッチング奈良協議会事務局
（奈良商工会議所 指導課内）
〒630-858 奈良県奈良市登大路町36-2
TEL.0742-26-6222 FAX.0742-22-1180

奈良商工会議所個人情報保護方針について

平成17年4月1日より個人情報保護法が完全施行されました。この法律の施行により個人情報取扱事業所となります奈良商工会議所では、個人情報の保護について次のとおり「個人情報保護方針」を決定いたしましたのでお知らせします。

当所では、会員の皆さまをはじめとする事業所情報、共済事業、検定試験受験者等の情報を保有しております。これらの情報は、お客さまに有益と思われる当所の事業・サービスに関する情報をご提供させていただくために使用いたします。また、事業所情報については、商取引の照会・斡旋等の当所が行う事業の実施・運営や各種ご案内・情報提供のために利用するほか、関連団体間での共同利用・会員名簿に掲載して公開・頒布したり、DMラベルとして販売することがあります。

奈良商工会議所は、これらの情報について細心の注意を払って取り扱うことをお約束いたします。なお、お客さまが自己の情報について、別途定める方法にてお申し出いただくことにより、これらの取り扱いを中止・再開させることができることをあわせてご案内申し上げます。

奈良商工会議所個人情報保護方針

奈良商工会議所（以下「商工会議所」という。）は、商工会議所の事業活動を通じて得た個人情報の保護に努めることを社会的責務と認識し、以下の方針に基づき個人情報の保護に努めます。

奈良商工会議所
会頭　西口 廣宗

1．個人情報の取得について
商工会議所は、適法かつ公正な手段によって、個人情報を取得致します。

2．個人情報の利用について
（1）商工会議所は、個人情報を取得の際に示した利用目的の範囲内で、業務の遂行上必要な限りにおいて、利用します。
（2）商工会議所は、個人情報を第三者との間で共同利用し、又は、個人情報の取扱いを第三者に委託する場合には、当該第三者につき厳正な調査を行ったうえ、秘密を保持させるために、適正な監督を行います。

3．個人情報の第三者提供について
商工会議所は、法令に定める場合を除き、個人情報を事前に本人の同意を得ることなく、第三者に提供致しません。

4．個人情報の管理について
（1）商工会議所は、個人情報の正確性を保ち、これを安全に管理致します。
（2）商工会議所は、個人情報の紛失、破壊、改ざん及び漏えいなどを防止するため、不正アクセス、コンピュータウイルス等に対する適正な情報セキュリティ対策を講じます。
（3）商工会議所は、持出しや外部への送信等により個人情報を漏えいさせません。

5．個人情報の開示・訂正・利用停止・消去について
商工会議所は、本人が自己の個人情報について、開示・訂正・利用停止・消去等を求める権利を有していることを確認し、これらの要求がある場合には、誠実に対応します。

6．組織・体制
（1）商工会議所は、個人情報保護管理者を任命し、個人情報の適正な管理を実施致します。
（2）商工会議所は、常勤役員及び職員に対し、個人情報の保護及び適正な管理方法についての研修を実施し、日常業務及び退職後における個人情報の適正な取扱いを徹底致します。

7．個人情報保護コンプライアンス・プログラムの策定・実施・維持・改善
商工会議所は、この方針を実行するため、個人情報保護コンプライアンス・プログラム（本方針・『個人情報保護規程』及びその他の規程を含む）を策定し、これを商工会議所職員その他関係者に周知徹底させて実施し、維持し、継続的に改善致します。

〈個人情報に関するお問い合わせ〉
個人情報の開示・訂正等に関するお問い合わせは、次の窓口で承ります。ただし、個人情報保護法に基づく個人情報の開示・利用目的のご請求は有料とさせていただきます。

奈良商工会議所　総務部総務課（個人情報相談窓口）
住所:奈良市登大路町36番地2
TEL:0742－26－6222　FAX:0742－22－1180
受付時間:午前9時～午後5時（平日）



4月1日、個人情報保護法が施行されました!

個人情報とは?　会社のリスクは?　漏えい対策は?

そもそも、個人情報とは?

個人情報保護法では、個人情報とは「**生存する個人を識別できる情報**」と定義されています。つまり、人間の氏名・性別・住所・生年月日・写真・電話番号等個人を識別できる情報のほか、社会生活上、資産状況、思想信条など「**個人に関するあらゆる情報**」が個人情報であり、非常に広範囲なものです。

万一、個人情報が漏洩したら?

[訴訟のリスク]	[信用のリスク]	[金銭のリスク]
漏洩による具体的な被害が無くても、漏洩させた事実のみで「プライバシー侵害」で慰謝料を請求される。 ●個人情報保護法違反 ●民法や法令違反	●企業としてのイメージダウン ●マスメディアやインターネットによる追求 ●ブランド力の低下 ●売り上げの低下	●損害賠償の支払い 過去の判例 15,000円／一人 ●裁判、弁護士などの費用 ●お詫びなどに必要な経費

予想外に大きなダメージ！

特　徴

① リスク診断サービス付（無料）
② 個人情報保護法に対応
③ 全国制度による団体割引き適用

商工会議所　個人情報漏洩賠償責任保険制度

個人情報保護法に対応した、商工会議所会員事業所のために開発された、全国制度の団体割引きによる低廉な保険料を可能にした制度です。商工会議所会員事業所であれば、職種を問わずに加入することができます。

お問い合わせ：奈良商工会議所会員サービス課　TEL（0742）26－6222

従業員の方々の**退職金**のご準備は万全ですか？　福利厚生は、まず**退職金**の準備から

商工会議所の

「特定退職金共済制度」

を是非ご活用下さい

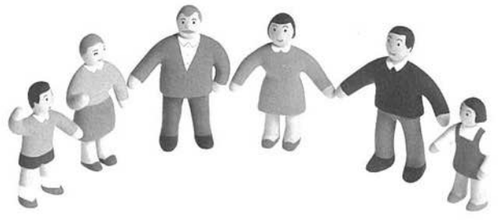

●この制度についてのお問い合わせは
奈良商工会議所会員サービス課
〒630-8586 奈良市登大路町36-2
TEL(0742)26-6222
FAX(0742)22-1180

◆お申し込みは下記の委託生命保険会社まで

第一生命保険相互会社（幹事会社）	TEL 26-2821
大同生命保険株式会社	TEL 34-6781
富国生命保険相互会社	TEL 36-7080
日本生命保険相互会社	TEL 27-3426
ジブラルタ生命保険株式会社	TEL 23-5342
エイアイジー・エジソン生命保険株式会社	TEL 26-3771
エイアイジー・スター生命保険株式会社	TEL 35-2411
明治安田生命保険相互会社	TEL 26-2126
住友生命保険相互会社	TEL 26-5011

奈良商工会議所主催

福祉住環境コーディネーター 2級検定試験 対策講座

福祉住環境コーディネーターは、高齢者や障害を持つ方の身体的特性や生活特性、医療、保健、福祉用具などの福祉と建築双方に関する幅広い知識を持ち、住みやすい住環境を提案するアドバイザーとして近年注目されています。
奈良商工会議所では、平成17年7月10日(日)に施行される第14回2級検定試験に向けて、対策講座を開催いたします。合格を目指す方、福祉・医療・住宅の知識をより多く修得したい方は是非受講ください。

日時 平成17年5月21日・28日・6月11日・18日 各土曜日 午前10時～午後5時(休憩時間含む)

場所 当所5階大ホール
(近鉄奈良駅1番出口を出て東へ約50m)

定員 60名
※定員になり次第締め切りますので、お早めにお申し込みください。

申込締切日 5月16日(月)
注1(検定試験を受験される方はご注意ください。)

受講料 奈良商工会議所 会員企業 23,000円(税込)
一般 25,000円(税込)

※本講座は東京商工会議所発行の「2級テキスト二訂版」を使用いたします。上記の受講料にテキスト代は含まれておりません。テキストを希望される場合は、4,200円(税込)を含めてお申し込みください。申し込み頂きましたテキストは当所窓口でお渡しするか、ゆうパック(送料着払い)にて郵送いたします。尚、テキストは受講当日までに必ず一度お読みください。

注1 検定試験を受験される方へのご注意

●検定試験を受験される方は、下記にて**当講座とは別に申込みが必要です。**
検定試験の申込み手続きは、**4月26日(火)～5月27日(金)**までに福祉住環境コーディネーター検定申し込みセンター(03－3989－0777 土・日・祝日除く)へ電話をしていただくか、インターネット(http://www.kentei.org/)にアクセスして各自で完了させてください。

講師 NPO法人
ユニバーサルデザイン推進協会(ゆにばっぷ)
事務局長 芳村 幸司 氏

●芳村 幸司 氏
芳村幸司福祉住環境設計事務所所長、「ゆにばっぷ」事務局長を兼務すると共に、社会福祉法人「和」の理事として障害者の自立支援にも取り組む。これまで携わった福祉住環境整備件数は5,000件を超える。現在、自ら主宰する「ゆにばっぷ」を通じて、団体・企業・一般向けのセミナー・講演活動を全国で展開している。また、福祉住環境コーディネーター協会理事・組織強化委員長としても活躍中。
著書「福祉住環境コーディネーター住宅改修実例集」他

●NPO法人ユニバーサルデザイン推進協会(略称:ゆにばっぷ)
1990年より障害者の住宅における住環境整備に携わり、行政とともに「誰もが住みやすいまち」の創造に向けて住宅改修指導事業等さまざまな活動を行っている。

申込方法
❶ 窓口 申込書をご記入の上、受講料を添えて当所2階業務課へお申し込みください。
❷ 振込 当所ホームページより申込書をプリントアウトし、受講料等を振込の上、**申込書と銀行の送金証(写)を必ず郵送又はFAXにてご送付ください。**

振込先 南都銀行 本店 普通預金口座
※振込手数料はご負担ください。
口座番号 201656
口座名 奈良商工会議所

入金を確認しましたら、受講票を後日送付いたしますので受講当日テキスト・筆記用具・受講票をお持ちください。
※尚、申込み後の受講料は返金いたしかねますので、予めご了承ください。

問い合せ先
〒630－8586
奈良市登大路町36－2 奈良商工会議所 業務課
TEL0742－26－6222 FAX0742－22－1180
URL http://www.nara-cci.or.jp/
※電話でのお問い合わせは土・日・祝日を除く午前9時～午後5時の間にお願いします。

キ リ ト リ

奈良商工会議所 業務課 行

受講番号

『福祉住環境コーディネーター2級検定試験対策講座』 申 込 書(17年度上期) 窓口・振込

氏 名					
住 所	〒 TEL( ) －				
勤務先又は学校名				区分	会員・一般
テキスト購入希望	要・不要	テキスト受取方法	窓口・郵送	入金日	月 日

※ご記入頂いた情報は、商工会議所からの各種連絡・情報提供のために利用するほか、講習会参加者の実態調査・分析のために利用することがあります。

奈良市コーナー NARA CITY CORNER

奈良市中小企業人材育成補助金制度

奈良市では、中小企業者の経営上の課題の一つとされる人材育成事業を支援するため「中小企業人材育成事業補助金制度」を設けております。市内に事業所を有する中小企業者が人材育成を目的に従業員(代表者を含む)を中小企業大学校(関西校)に派遣する場合、市で費用の一部を補助しています。後継者の育成の意味においても大いにご利用下さい。

中小企業大学校関西校平成17年度研修日程表(平成17年6月～)

コース	テーマ	定員	受講料	日 程	ねらいと効果
3日間	女性リーダーのビジネススキルアップ	40人	27,000円	H17.6.1(水)～6.3(金)	組織の活性化のためには、女性リーダーの活躍が強く求められています。リーダーとなる女性が活躍することにより、組織の活性化が期待できます。
3日間	売上と関係強化につなげる顧客管理	30人	27,000円	H17.6.7(火)～6.9(木)	現在の顧客管理方法を、顧客のための顧客管理という視点から見直すことによって、より信頼関係が強化され、その結果として売上につながることが期待されます。
3日間×2回	営業に必要なマーケティング基礎講座	20人	54,000円	H17.6.20(月)～6.22(水) H17.7.25(月)～7.27(水)	売り方を考えるために必要なマーケティングの基礎を学ぶとともに、自社の販売分析を行いながら効果的な売り方について検討していきます。
3日間	新規顧客開拓のための営業活動	30人	27,000円	H17.7.5(火)～7.7(木)	ポイントを押さえた営業活動のための能力を身に付けることにより、新規顧客開拓の成功率を高めることが期待できます。
3日間×3回	部下のやる気を引き出す管理者の能力開発	30人	73,000円	H17.7.12(火)～7.14(木) H17.8.9(火)～8.11(木) H17.9.6(火)～9.8(木)	人を育てる組織づくりとマネジメントについての具体的実践方法(どうすべきか)と背景となる理論(なぜそうすべきか)を学び、実践のためのスキルとしてリーダーシップ、コミュニケーション能力を身に付けることにより、一人ひとりがやる気を持ち、職場に活気を生み出すことができます。その結果として組織としての生産性の向上が期待できます。
3日間×3回	利益計画と資金計画の作り方	20人	73,000円	H17.7.19(火)～7.21(木) H17.8.9(火)～8.11(木) H17.9.13(火)～9.15(木)	自社の決算書をもとにパソコン(表計算ソフト"Excel")で分析を行うことにより、自社の利益計画・資金計画の策定、将来の財務状況のシミュレーションが可能になります。また、研修で使用されたソフトウェアは各自お持ち帰りになれますので、研修終了後も引き続き自社で活用できます。

◎市補助対象範囲 (受講料、寮宿泊費、交通費(1往復))の1／2以内です。
◎研 修 場 所 中小企業大学校(関西校) 〒679－2282 兵庫県神崎郡福崎町高岡 TEL 0790－22－5931
◎お問い合わせ先 奈良市役所商工労政課(北棟2F) TEL 3 4 － 4 7 4 1



青年部だより

3月例会《卒業生を祝う会》

開 催 日　平成17年3月9日(水)
開催場所　飛鳥荘　飛天の間

平成16年度最後の例会「3月例会」（卒業生を祝う会）を開催いたしました。この16年度で青年部を卒業される8名（虎杖徳明、横田博司、上杉克彦、森克容、近藤謙治、上田弘人、後健司、紀道治、入会順）に、青年部在籍の最後の想い出を創って頂こうとこの企画を開催致しました。

第一部では、春物のファッションショーで、いつまでも若々しさを保って頂ける様な衣装を用意して、卒業生に自らモデルに成って頂きました。そしてその衣装はそれぞれの卒業生へのプレゼントと致しました。





第二部では、卒業生に女装（着物美人、コギャルなど）して頂きメンバーの各テーブルを廻って頂きましたが、皆さん非常に良く似合っておられた感じでした。

最後にスーツ姿で登場して頂き、新入会員研修室の一人ひとりから卒業生に言葉を送り、卒業生の代表として昭和63年度入会、現特別室所長の虎杖徳明君から挨拶を頂き閉会いたしました。

（新入会員研修室長　横田昌浩）

女性会だより

2・3月合同例会

日　時　平成17年2月14日(月)
場　所　中宮寺

前日の寒さとはうって変わってポカポカ陽気、幸いお天気にも恵まれ例会が開催されました。

参加者23名は迎えのバスで一路斑鳩へ。会食は“西大和さえき„さんで、案内されたお部屋は、枯山水の庭園、はるか彼方に若草山を望む素晴らしい景色でした。

フルートの生演奏を聞きながら美味しいお料理に舌鼓を打っている間に予定の時間となり、聖徳太子の御母の為に建立された中宮寺へと向かいました。“考える像„として余りにも有名な本尊弥勒菩薩半跏像と太子の妃・橘大郎女が太子を慕って作らせたと言う天寿国曼荼羅繍帳を拝見させて頂きました。

其の後、場所を移して門跡、日野西光尊様の法話を拝聴しました。そのテーマは“慈しみの心„「現代の世相は、思いやり、慈しみの心が失われ、余りにも自分本位。生命の大切さ、尊厳を感じていない人が増え、人の心はどんどん貧しくなっている。人間は大自然の力、あらゆる人々のお蔭で生かされている事に感謝し、“今„に全力投球で立ち向かう事が大切である」との内容でした。

最後に平穏な毎日であるように願って、皆で“般若心経„を唱え、合掌しました。

皆様のご協力のお蔭で、2・3月合同例会を無事終える事が出来ました。ありがとうございました。

（当番　山田励子）



蠟梅句会

三月例会―女性会

食欲は大いにありて老の春　山口マサエ
淡雪や出雲風土記を旅に買ひ　小林成子
小唄会果つるころより名残雪　斎藤敏子
紅梅やその夜の夢に母うるはし　豊澤千鶴江
彫やさし寄りそふ雛は寧楽生れ　並川寿子
慶きことの来るきざしかも春の雪　増尾正子
惜春のワインとなりし山葡萄　大島民郎

友好倶楽部だより

【月例会開催】
◎3月8日正午より
講師に安倍文殊院（桜井市安倍山）執事長東快應師をお招きし、「若き日の安倍晴明と聖徳太子」と題し有意義な講話を拝聴しました。
【観劇会実施】
◎3月12日大阪松竹座において織田作之助原作の「夫婦善哉」を沢田研二・藤山直美の出演で上方流夫婦愛の物語を観劇しました。
【平成17年度の誕生祝いについて】
◎本年度は、大安寺貫主、河野良文（こうのりょうぶん）師直筆の色紙を月例会の席上で会員各位に贈呈する事に決まりました。
【ゴルフ同好会】
◎3月16日第6回ゴルフコンペをディアーパークゴルフクラブで開催。
入賞は次の通りです。
・優　勝　オフィスバーティカル　松本　庄司 氏
・2　位　(株)オクダ実業　奥田　義人 氏
・3　位　(株)奈良大丸　並川　栄城 氏
◎平成17年度第1回ゴルフコンペは次の通りです。
・4月26日(火)　9時52分スタート
於：ディアーパークゴルフクラブ
【会員だより】
◎名義変更
・(株)近鉄百貨店奈良店
執行役員店長　八尾　敏裕 氏
(旧)　飯田　圭児 氏
【今後の行事予定】
・理事会　4月27日(水)11:20～
・総　会　4月27日(水)正午より
・月例会　5月10日(火)正午より



奈良商工会議所友好倶楽部　事務局　TEL22−7090

緒言：奈良は我国の中でも最も古くからの国際都市を誇れる街と云えましょう。そこでこの度、新しい試みとして国際交流に纏わる四方山の話を肩の凝らない角度から爾後12回に渉りご紹介していく事にしました。会員皆様の国際感覚への「眼からウロコ」になって頂ければ幸甚です。（筆者）

世界こぼれ話①

38度線南北朝鮮国境

昭和37年2月、時の通商産業省の委嘱を受け、我国ミシン業界不振対策に資する為、韓国ミシン業界の現況並びに将来の展望、更に提携のため、視察を行った時の話です。

初日の大きな仕事は「南北朝鮮国境」板門店にある「38度線」の視察でした。早朝ソウル会議所をジープで出発。その際担当官から北側の密入者が装置した「地雷」が埋まったまま残っているかも知れないと脅かされ「若しもの場合はミシン葬をやって貰おう」と駄洒落を飛ばしながら乗り込み、草木の全く無い禿山のガタガタ道を、頭を天井にぶっつけつつ突っ走り、1時間余りで目的地に到着しました。眼の前には貧相な小屋、その小屋の両脇中央から白いラインが出て、夫々両方にずっと遙か彼方まで各々延びています。小屋の入口に二人の米兵が厳めしく立ち、我々の入室の前に簡単な身体検査をやり入室許可。中に入ると、約30畳敷きの部屋の真中にテーブルが殺風景に置かれ、その中央に先程の白いラインが引かれ、そのまま両側へ延び、先程の延長に繋がっているのです。この冷たい感じの白線を眼にした途端、これこそ正に凝縮された南北「国境」の原点だとの思いに互いに顔を見合わせたものでした。裏へ出ると金網、隔てた向う側に北鮮兵が実に流暢な日本語で「日本の皆さん、よーこそ、そっちは地獄ですよ、どうぞ極楽のこちらへいらっしゃいませんか」毎日互いに顔を会わせている南北の兵士はこの間まで友達だったのかもしれません。空寒い思いでした。

彼等の向う側へ白線が遙かに延びて其処に小川が流れ橋が掛かっており、その名も「帰らざる橋」と云います。複雑な気持ちで帰路に付きました。この後、韓国各地を歴訪した際、板門店の話が出ると必ず一族が別れ離れになっている人が名乗り出て我も我もと悲惨な気持ちを訴えられました。帰国後各地の商工会議所等で講演会を開きましたが、何処でも関係者が詰め掛け熱心に聴いてくれたものです。

附・日本の三分割問題

日本の敗戦に際してのポツダム会議の際、ロシアのスターリンが日本の三分割案を提案しました。即ちロシア、中国、米国が夫々日本全土を三分割して統治するという事でありました。しかし、中国の蒋介石代表の「人道に反する」という猛烈な反対で沙汰止みになったと云います。若し採用され実現していたら、一朝鮮半島の実情を見るにつけ空恐ろしくなる思いです。この事実を産経新聞は後に長期に渉り紙上に連載、大々的にキャンペーンし、蒋介石総統を称え且つ謝意を表したのでした。そして、今度はこの事を蒋総統の方で多とし、産経側の鹿内会長と担当した石黒編集局長（本年3月1日他界）を国賓並に招待、返礼したと聞いております。

（奈良商工会議所　議員　小島博夫）

人事で会社が変わる 第1回

新卒者採用で会社が変わる －サービスの質を統一－

中小企業にとって、新卒者の採用はとても勇気のいることです。しかし、新卒者の採用をきっかけに、社内が変わった会社も多くあります。

一例を紹介しましょう。宿泊業のA社は、それまで業界の経験者ばかりを採用してきました。社員の入れ替わりが頻繁で、会社としては常に即戦力を求めていたからです。中途採用者で困ることは少なかったのですが、それはそれで悩みもありました。サービスを提供して、その対価をいただく宿泊業なのに、そのサービスの質にばらつきがあったのです。中途採用者ばかりで構成された社員は、それぞれ自分が過去に学んだサービスの方法をお客様に提供していました。会社は統一したサービスを提供するようにと、社員に呼びかけるのですが、現場までその声が反映されていません。

そこで新卒者を採用したところ、これが解消していきました。新卒者を採用するに当たって、会社が現場の責任者に出した指示は次のようなものでした。「会社の業績は好調に推移している。もちろん現場も忙しい。その中で新卒者を採用するのだから、3カ月でお客様の前に立てる社員に育ててほしい」。

現場の責任者は、その指示を受けて考えました。「これまでの個人の能力に頼った仕事のやり方には限界がある。仕事を短期間で覚えさせるには、統一した指導方法が必要だ」。

そう結論づけると、各部署の責任者を集めて、指導マニュアルの作成に取り掛かりました。この中で、これまで統一感のなかったサービスの方法が見直され、A社のサービスをつくり出すことができました。そして、それは現場の社員によって作成されたものだったので、素早く社内に行き渡り、本当の意味でA社の統一サービスとしてしっかり根付きました。

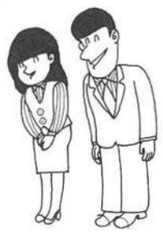

人事戦略研究所
代表　吉田　幸司

はやり流行ものから見えるもの

「ムード歌謡」と「愛ルケ」に感涙－春の話題はおじさん族がリード?

春の訪れとともに、意外な2つのブームが芽を吹き出した。

1つは、昭和30～40年代にしゃれた曲調、甘い歌詞と美しいハーモニーで一世を風靡（ふうび）した「ムード歌謡」復活の兆しだ。石原裕次郎やバーブ佐竹などのソロで歌う曲もあるが、主流はマヒナスターズやロス・プリモスなどバックコーラス付きグループによる都会派艶歌である。

昨今、めっきり陰の薄かったこれらの懐メロが息を吹き返した大きなキッカケは、テレビ東京系列で1月に放映された「月曜エンタぁテイメント」の「ムード歌謡セレクション」特集。何と、いつもは7%台の視聴率が倍増する快挙を達成した。

それに反応したのは中高年世代とともに、新鮮な衝撃にハマってしまった若者たち。そこからインターネットの巨大掲示板である「2ちゃんねる」などで火が付いたようだ。

歓送迎会などでカラオケを歌う機会が増える季節には、一度、披露してみるのもよいのではないだろうか?

久しくトレンドの主役になれなかった年輩者にとっての"もう1つの朗報"は、「日本経済新聞」に連載されている渡辺淳一氏の連載小説『愛の流刑地』の人気だろう。

落ち目となった50代の作家が京都の人妻と恋に落ちるストーリーは、多くの職場で話題の主役となり、映画化も予定されているとか。マスコミは、主人公になった気分に酔う（?）年輩男性を（あの『冬ソナ族』に対抗して）『愛ルケ族』と名付けた。また、日ごろは同紙を読んでいない若手社員なども、社内や商談の席で話を合わせるために必死にストーリーを覚える、といった涙ぐましい努力もしているそうだ。

さて、これらのブームには共通する2つのキーワードがある。

1つは渇いた現実で果たせない「甘美なムードへのあこがれ」。もう1つは平凡な暮らしでの「刺激不足を解消したい」との思いだろう。

どちらも、先の見えない今の閉塞状況をひとときでも忘れたいと願う庶民の"心のオアシス"だろうか。

おじさん族の創り出すブームは、何ともいたいけでかわいいのである。

NML野村オフィス　代表　野村　正樹

特集 知っておきたい 脳梗塞 第3回／全4回

最新治療と早期リハビリ

命運を分ける急性期の治期

脳梗塞は、後遺症が強く残る病気と考えられています。確かに、一度、血管が詰まって壊死した脳細胞が蘇ることはありませんが、発症直後の早い時期に適切な治療を行うことで、後遺症を軽くすることができ、発症前に近い生活を送ることも夢ではありません。

脳梗塞では、発症1～2週間以内を「急性期」、それ以降を「慢性期」と呼びます。血栓が血管に詰まって脳梗塞が起きますが、急性期の時点では、血流が低下しているもののまだ死んではいない境界領域の細胞が少なくありません。この境界領域の細胞が死ぬと、梗塞部がどんどん広がっていきます。逆に、正常な状態に戻ると、梗塞部は最小範囲に抑えられます。ですから、この急性期に早期治療を試み、梗塞部の拡大を防ぐことが、非常に重要になります。

薬物治療を中心に

急性期の代表的な治療法として「抗血栓療法」と「血栓溶解療法」があります。いずれも血栓に対する治療法です。

血栓は血液中の血小板が集まって塊になるものですが、抗血栓療法では、血小板が集まるのを抑える「抗血小板薬」を静脈注射します。また、血液が固まるのを防ぐ「抗凝固薬」の静脈注射もあります。



血栓溶解療法は、「血栓溶解薬」を使って血栓を溶かす治療です。体外から細い管（カテーテル）を入れて、血栓溶解薬を注入する方法と、静脈注射する方法があります。

このほか後遺症を軽くするため、「脳保護療法」と呼ばれる治療が、近年取り入れられるようになりました。「エダラボン」という薬を静脈に点滴注入し、細胞を傷つける作用を持つフリーラジカルという物質を除去します。この結果、脳細胞を壊死から保護することができ、後遺症をかなり軽減できます。ただ、エダラボンの副作用として、「血圧低下」「呼吸困難」などが知られています。また、腎機能が弱っている人に投与すると「急性腎不全」を起こす恐れがあるため注意が必要です。

後遺症の例

●神経症状	
運動障害	片まひ（右または左半身の手と下肢がまひする） 不随意運動（動かそうとしていないのに、手足が勝手に動く）
感覚障害	手足がしびれる。温度や痛みを感じにくくなる。
排泄障害	尿意や便意を感じなくなる。
●高次機能障害	
失　語	話す、書く、読むなどの言語能力が損なわれる。
失　行	運動能力に障害はなく、やり方は分かっているのに、うまくできない。（歯ブラシを使えない、洋服を着られないなど）尿意や便意を感じなくなる。
失　認	感覚障害がないのに、よく知っているものが何であるか理解できない。（使い途が分からない、呼び名が分からないなど）

早期リハビリが回復のカギ

早期治療だけでなく、できるだけ早期にリハビリを開始することも重要です。

長期間、体を動かさない状態が続くと、筋力が衰えたり、関節が硬くなって歩けなくなるなどの障害が起きます。（廃用症候群）。これを防ぐため、「よい姿勢の維持」「体位の変換」「関節可動域訓練」を中心にした早期リハビリテーションが行われます。

その後、機能回復をめざしたリハビリテーションが始まります。手のまひのリハビリテーションとしては、関節が硬くなるのを防ぐ訓練のほか、「つかむ、離す、つまむ」などの基本動作の訓練、さらに利き手がまひした場合は、反対の手を使えるよう、利き手の変換訓練を行います。

〈資料提供〉
アメリカンファミリー生命保険会社「NEW AFLAC SCOPE」No.8より



僕のがん保険は、
一生保障する。
しかも、保険料が一生上がらない。
保障が一生つづく。
がん保険を選ぶなら、
アメリカンファミリーです。

21世紀 がん保険

◎詳細はパンフレット、ご契約のしおり・約款をご覧ください。

〈引受保険会社〉
自信があります。私の医療保険。
AFLAC アメリカンファミリー生命
奈良支社　☎0742-27-9881
〒630-8225 奈良市西御門町2番地 西御門服部ビル4F

AFN広告-2004-001-0401010　1月9日

経済指標

表1　世帯数と人口

年月	世帯数		人口	
	奈良市		奈良市	
	平成3年=100		平成3年=100	
	／世帯	指数	／人	指数
15・4	141,614	119.8	366,492	104.3
16・4	143,052	121.0	366,295	104.2
17・1	144,139	122.0	365,998	104.2
17・2	144,079	121.9	365,730	104.1
17・3	144,003	121.9	365,469	104.0

表2　物価指数

年月	企業物価指数		消費者物価指数			
	全国		全国		奈良市	
	平成12年=100		平成12年=100		平成12年=100	
	指数	前年比	指数	前年比	指数	前年比
14	94.7	△3.1	98.4	△0.5	99.0	△0.7
15	95.0	0.3	98.1	△0.3	98.0	△1.0
16・11	96.7	2.0	98.6	0.8	98.1	0.0
16・12	96.8	1.9	98.1	0.2	97.5	△0.5
17.1	96.3	1.3	97.6	△0.1	96.8	△0.6

表3　電灯電力消費量、都市ガス供給量並びに給水量

年月	電灯電力消費量				都市ガス供給量				給水量	
	奈良営業所管内　*1)				奈良事業所管内　*2)				奈良市	
	電灯		電力		家庭用		業務用			
	/x1000kWh	前年比	/x1000kWh	前年比	/x1000m³	前年比	/x1000m³	前年比	/x1000m³	前年比
14	1,675,951	2.9	2,426,590	1.4	98,657	3.0	94,205	9.2	50,307	△0.2
15	1,642,450	△2.0	2,402,636	△1.0	102,050	1.3	106,871	10.5	49,100	△2.4
16・12	135,384	6.1	187,068	4.0	9,717	2.0	8,738	7.1	4,241	5.8
17・1	193,372	0.9	196,128	2.2	14,648	0.9	10,060	2.4	4,026	2.4
17・2	161,956	△0.5	199,140	1.5	13,963	6.1	10,155	4.3	3,674	△1.5

*1）奈良市、大和郡山市、天理市（一部除く）、生駒市、添上郡、山辺郡都祁村（一部）・山添村、生駒郡、磯城郡田原本町八田・川西町下永、北葛城郡王寺町、河合町（一部を除く）、上牧町上牧、香芝市尼寺、大阪府東大阪市山手町生駒山上、四條畷市（旧）田原村

*2）奈良市、大和郡山市、生駒市、天理市、香芝市、安堵町、平群町、三郷町、斑鳩町、王寺町、上牧町、河合町、広陵町、川西町、京都府相楽郡精華町、加茂町、木津町、大阪府柏原市、四條畷市（但し、すべての市町の一部を除く）

表4　大型小売店販売額、公共事業等発注額及び請負額並びに新設住宅着工戸数

年月	大型小売店販売額				公共事業等発注額及び請負額				新設住宅着工戸数			
	全国		奈良県		発注額（奈良県）		請負額（奈良市）		全国		奈良県	
	／億円	前年比	／億円	前年比	／百万円	前年比	／百万円	前年比	／戸	前年比	／戸	前年比
14	220,393	△0.8	2,595	△3.1	146,689	△9.2	10,416	6.0	1,145,553	7.0	10,096	1.2
15	217,249	△1.4	2,661	2.5	136,794	△6.7	5,878	△43.6	1,173,649	2.5	9,743	△3.5
16・11	17,605	△2.9	231	3.6	3,395	△34.5	1,159	△15.5	98,561	0.2	775	27.5
16・12	22,957	△1.9	290	2.1	6,431	△7.8	580	11.5	98,849	△2.0	808	△19.1
17・1	19,329	1.7	257	7.5	8,555	30.6	350	47.1	94,944	6.9	771	△8.4

表5　一般職業紹介状況並びに有効求人倍率

年月	一般職業紹介（学卒を除く）						有効求人倍率			
	奈良県						全国		奈良県	
	新規求職数	前年比	新規求人数	前年比	就職件数	前年比	倍率	前年比	倍率	前年比
14	85,804	6.2	67,472	12.6	20,975	10.2	0.54	△3.6	0.44	△2.2
15	82,745	△3.6	74,656	10.6	22,514	7.3	0.69	27.8	0.54	22.7
16・11	5,239	4.1	5,784	1.5	1,836	14.3	0.92	24.3	0.64	10.3
16・12	4,095	△13.5	5,041	△14.2	1,606	2.4	0.94	20.5	0.64	4.9
17・1	6,299	△14.8	6,637	△4.1	1,558	△4.6	0.91	18.2	0.64	4.9

〈資料提供〉大阪ガス(株)北東部事業本部、関西電力(株)奈良支店、奈良市、奈良市水道局、(財)南都経済センター（順不同）

SUKIYAMA PATENT OFFICE
所長 弁理士 築山正由
(社)発明協会奈良県支部理事
弁理士 松山徳子
築山特許事務所
関西文化学術研究都市
〒630-0101 生駒市高山町8916番地12 高山サイエンスプラザ3F
TEL (0743) 72-5831 FAX (0743) 72-5832
ホームページ http://www1.kcn.ne.jp/~m-tsuki/ E-mail tsukipat@science-plaza.or.jp

基礎から習える美術講座
水彩画 油彩画 墨彩画 日本画
岡専文化教室
初心者歓迎 ◆入会随時 ◆月2回講習
奈良法蓮 ◆近鉄奈良駅より徒歩9分
☎0742-27-1020 www.okasen.co.jp

寛ぎを求めて、より充実して…
宝来温泉
(露天風呂併設)
ヘルシーな料理で古代に浸りたい。
宮廷料理 天平の宴

政府登録国際観光旅館 奈良パークホテル
〒631-0845 奈良市宝来4丁目18番1号(阪奈道路沿い)
TEL0742-44-5255(代)
政府登録国際観光レストラン 大和料理 萬佳
奈良パークホテル内
TEL0742-43-5030
ホームページ http://www.kotonara.co.jp

上林化学株式会社
上林石油株式会社
代表取締役社長 上林安彦
本社 奈良市三条大路2丁目1－62
TEL 0742－33－2021(代表)
FAX 0742－35－0431

情報掲示板

国民生活金融公庫からのお知らせ

『国の教育ローン』のご案内

－入学資金・在学資金のご相談はお早めに－

★高校、短大、大学などへ入学・在学するための教育費用（学校納付金、受験費用、授業料、アパート・マンションの敷金・家賃、教材費など）にご利用いただけます。
★合格発表後は大変混み合いますので、できるだけ発表前に早めにご相談ください。

● 制度の概要

ご融資額	学年・生徒お1人につき 200万円以内	
ご返済期間	10年以内	＊在学期間以内で元金のご返済を据置くことができます。（ご返済期間に含まれます。）
保証	(財)教育資金融資保証基金または保証人（1名以上）	

● お問い合わせ先

国民生活金融公庫奈良支店
融資相談係　大山・今岡
TEL 0742－23－8041
FAX 0742－24－0661
〒630－8253
奈良市内侍原町51－1

インターネット（http://www.kokukin.go.jp/）からでもお申込できます。

ユーザ協会では下記の事業活動を行っています。

◎電気通信サービスの向上と発展にユーザの意志を反映させます。
◎経営に役立つ最新の電気通信情報をわかりやすく解説してお届けします。
◎さまざまな電気通信サービスを企業活動に生かすためシンポジウム、セミナー活動を行います。
◎その他、ユーザ協会が企画する行事に参加できます。

財団法人 日本電信電話ユーザ協会奈良地区協会
〈事務局〉〒630－8236 奈良市下三条町1－1
フリーダイヤル　0120－214542

インターネットを使った販売促進

■ホームページ ■電子メール ■ブログ

(有)オフィス・ビー
http://www.officeb－nara.com

・安心感を与えるホームページ
・顧客（会員）情報の管理・活用
・携帯メールを使った販売促進　などなど

☎080－1460－7323

わたしたちは、
「やすらぎ」をつくっています



人・都市・自然のシンフォニー
Asanuma

株式会社 **淺沼組**
本社・大阪本店　〒543－8688　大阪市天王寺区東高津町12番6号
TEL 06－6768－5222(代表)
奈良営業所　〒630－8247　奈良市法蓮町14 住友生命奈良ビル
TEL 0742－26－5225(代表)

淺沼建物 株式会社
〒543－8688　大阪市天王寺区東高津町12番6号
TEL 06－6763－2566(代表)

エセ同和行為にご注意下さい！

最近、同和団体やNPO（非営利組織）を名乗り、あたかも人権や自然を守る団体のように称して、商工業者や各種事業者に高額な書籍やCDの購入や寄付を持ちかけ、ゆすりや押し売り等をする、「エセ同和行為」による被害が急増しています。

この種の行為は、同和問題に対する正しい認識を防げ、まじめに同和問題の解決に取り組んでこられた関係者の努力を踏みにじるものです。

こういった売りこみや勧誘などのエセ同和行為には、正しい認識のもと、毅然とした態度で拒否しましょう。

なお、主な対応には以下の例を参考にして下さい。また、念のため、相談窓口も記載しておきます。

対応例

①電話での販売勧誘
電話等による同和関係書籍等の販売勧誘を狙う商法です。「けっこうです」という言葉は誤解のもと、必要のない時は「お断りします」と明確に。
万一、承諾してしまった後でも、契約書が送られてきてから8日以内なら相手先に書面で通知すれば、無条件でクーリングオフ（契約解除）できます。ハガキは、「配達記録郵便」で、控えは両面コピーで。

②送りつけ商法
注文していないのに一方的に商品を送りつけてくる商法です。
注文したことに身に覚えがなければ、原則、代金を支払うことも、商品を送り返す必要もありません。但し、送られてきた商品は、14日間は保管（善意の管理者で）する必要があります。（引き取りを請求した場合は、7日間）その後の処分は自由です。また、「代引き」といって郵便配達員が商品と共に代金を集金する場合があります。この場合、いったん受け取りを保留しましょう

相談窓口

①電話勧誘販売、クーリングオフ、送りつけ商法など
奈良県食品・生活相談センター
TEL 0742－26－0931

②人権相談
奈良地方法務局人権擁護課
TEL 0742－23－5534

③人権相談、施策
奈良県人権施策課
TEL 0742－27－8726

④恐喝、脅しなど悪質な場合
奈良県警察本部悪質商法110番
TEL 0742－24－9441

桜咲くコース
桜の食前酒つき

4月限定
17:00～
お一人様 ¥2,500

前菜	小鯛マリネ 生ハム スモークサーモン
スープ	コーンポタージュ
ハーフパスタ	筍のスパゲティー～木の芽の香り
肉料理	牛肉のムース包み焼
デザート	桜のシャーベット
サラダ	新京別

コーヒー or 紅茶
パン or ライス

イタリア リストランテ エルバ 奈良店
奈良市登大路町36－2　商工会議所地階
お問い合わせ 0742-26-6501

NEWEST MOVIES INFORMATION

最新映画情報 Best Selection

友楽おすすめ！ CINEMA DEPT. YURAKU

シネマデプト友楽　TEL 0742－22－8100　http://market.nara-i.net/yuraku

コンスタンティン



天国と地獄のエージェント

シニカルな毒舌で他人を寄せつけず、自分自身のためだけに戦う、ヒーローになりたくない男、ジョン・コンスタンティン。彼にはこの世に属さないものたちの姿が見える。その超常的な能力で、現実世界と平行する別次元の異変を敏感に嗅ぎ分ける彼は、ある日、言いようのない不安を覚える。これまでとは、何かが違う…！「天国と地獄」の境界線が、何らかの理由で崩れ始めているのではないか。それを裏付けるように、周囲で蠢きだす不気味な出来事の数々。越えてはいけない一線を越えて、何かとてつもないことが動き出そうとしているのだ―。

（４月16日公開）

マスク2



さあ、みんなで変身しよう !!

漫画家でいまはアニメスタジオに雇われている小心者の青年ティムは、ある日、あの緑色のマスクをかぶってしまう。人格が変わり大胆になった彼は、そのまま家に帰りベッドの中で妻トーニャと愛し合うのだった。やがて月日は流れ、二人の間に赤ちゃんアルヴィーが生まれた。不思議なことに、アルヴィーはマスクをかぶっていないのに、スーパーパワーを備えているようだ。一方、緑色のマスクは愛犬オーティがいつのまにかかぶっていて、家の中は大騒ぎに。そこへ、マスクの本来の持ち主であるいたずらの神様ロキが取り返しにやってきた…。

（４月16日公開）

※吹替版のみ上映

ハイドアンドシーク



そこにいるのは誰？

彼らの愛する妻であり母だったアリソンが、自ら浴室で手首を切り、命を絶った。９歳の娘エミリーはすっかり心を閉ざし、いつしか地下室で“見えない友達”と遊ぶようになる。だがチャーリーと名付けられた友達は、ただの遊び友達ではなかった。深夜、浴室での物音に気づいたデビッドは、「彼女を殺したのはお前だ」の文字を見つける。振り向けば、泣きじゃくるエミリーの姿が。「書いたのは私じゃない、チャーリーなの」―デビッドは愛する娘の心の闇を開くため、すべてを投げ打つ決意をするが、それはさらなる悲劇の始まりに過ぎなかった…。

（４月23日公開）

奈良商工会議所の集団扱制度　～集団扱制度とは、一般で加入するよりも保険料が最大約９％安くなるお得な保険制度です～

グループ傷害保険
経営安心部長

会員企業の皆様にご加入いただけます！

「経営安心部長」は従業員の就業中の事故に備え、政府労災とは別に独自の補償をするプランです！

引受保険会社　富士火災海上保険株式会社

お問い合わせは　サポートセンター　0120-228-386
奈良支店　0742-35-3150

みんなで入るから、保険料がお得!!



ちょっとひといき

Tea Time

漢字しりとりパズル

★問　題★★★★★★★★★★★★★★★★★★★★★★★★★★★★

二重枠に下のリストから文字を選んで熟語を作り、しりとりをしていくパズルです。→から渦巻き状に進んでください。熟語の最後の１文字が、しりとりの熟語の最初の文字になります。最後まで進んで、リストに残った3文字を組み合わせてできる熟語が答えです。

美	食		族	旅
	楽	息		
	国	人	供	楽
月			部	
進		曜		下

●漢字リスト●

子　日　水　行　外
地　辛　歩　香　家
屋　料　道

答えがわかった方は……

官製はがきに住所、氏名、年齢、事業所名、電話番号をご記入の上、下記宛先までご応募ください。正解者の中から抽選でペア3組6名様に、シネマデプト友楽の映画入場ご招待券をプレゼントさせていただきます。4月20日締切（当日消印有効）

〒630－8586　奈良市登大路町36－2
奈良商工会議所
「会議所ニュースプレゼント」係まで

○前回の答えは「18」でした。

3月号プレゼント当選者

小川則和　様　（奈良市北之庄西町）
萩原昌吾　様　（奈良市北京終町）
岡本洋子　様　（大和郡山市馬司町）

ご当選おめでとうございます。

サラリーマン川柳

（第17回　第一生命サラリーマン川柳コンクールより）

定年後　犬もいやがる　五度目の散歩 …… 鉄人28号

家が建つ　異動内示に　腹が立つ …… 北無人

合併で　分からぬ町が　増える地図 …… 社会科教師

バリウムの　あとのビールが　また旨い …… 読み人知らず

公　告

平成17年3月9日

奈良商工会議所第18期三号議員補欠選任は下記の通り確定したことを公告いたします。

奈良商工会議所選挙委員会

記

1．沢 井 啓 祐　（実業印刷株式会社）奈良市東九条町6－4

以上

求・職・者・情・報

No.	職　種	年齢	経　歴	本人の希望			住　所	配偶	学　歴・資　格
				希望月収（税込み）	勤務時間 休日	勤務地			
1	経理事務 医療事務	42	営業マーケティング 経理・営業事務（伝票・決算書作成）	20万円	9:00～17:00 週休2日制	奈良市	奈良市	なし	高卒・普通免許・医療事務 2級建築業経理事務士・調理師
2	自動車整備士	26	自動車整備・カー用品取付業務 カー用品の販売	25万円	時間不問 不　問	奈　良 大　阪	木津町	あり	大卒・普通免許・小型移動式クレーン 自動車整備士・フォークリフト
3	経理事務 一般事務	60	会計監査・税務申告等	20万円	9:00～18:00 週休2日制	奈　良	奈良市	あり	大卒・普通免許 会計士補・税理士
4	貿易事務	60	輸出入の経理事務・社会保険事務 貿易業務及び国内販売	25万円	9:00～17:00 不　問	奈　良 大　阪	奈良市	あり	外大卒・普通免許 高等学校英語教諭
5	営業事務 営　業	28	売掛金担当業務 PCサポート関連業務	25万円	9:00～17:00 週休2日制	－ －	奈良市	なし	大学院卒・普通免許 TOEIC　750点
6	調理師	45	洋食料理長・和食調理 レストランの洋食調理	26万円	時間不問 不　問	奈　良	奈良市	あり	調理師学校卒・普通免許 調理師
7	介護職	30	在宅及び施設での介護業務 ケアマネージャー業務	19万円	8:00～18:00 隔　週	奈良市 東大阪市	奈良市	なし	介護福祉士・介護支援専門員 普通免許AT
8	翻訳（英語）	27	社内資料の翻訳 学習塾の英語科講師	20万円	9:00～18:00 週休2日制	奈良・京都 大阪・滋賀	奈良市	あり	大卒・普通免許 TOEIC　870点
9	営業（建築）	45	建築設計・積算・購買発注 及び施工管理	－	8:30～18:00 週休2日制	奈　良 大　阪	生駒市	なし	大卒・普通・1級建築施工管理技士 1級土木施行管理技士
10	建築設計 インテリアコーディネーター	21	ハウスメーカーでの来客者応対	18万円	時間不問 不　問	大　阪 京　都	奈良市	なし	2級建築士・色彩検定3級 商業施設士補・普通免許

お問い合わせは…奈良公共職業安定所　TEL（0742）36－1601　内線222

事・務・局・日・誌

（期間：H17.4.10～H17.5.9）

日　付	会議等（開催場所）	日　付	会議等（開催場所）
4月12日（火）	友好倶楽部4月月例会（当所）	4月22日（金）	「金曜会」4月例会（奈良ホテル）
4月12日（火）	東京商工会議所企画検定試験施行研修会（～13日）	4月23日（土）	奈良家庭裁判所委員会勉強会（奈良弁護士会ビル）
	（東京コンファレンスホール）	4月26日（火）	近畿商工会議所連合会運営連絡会議・第1回会議所事業検
4月13日（水）	友好倶楽部総務委員会（当所）		討ワーキンググループ（阪急ターミナルビル）
4月14日（木）	友好倶楽部監事会（当所）	4月27日（水）	友好倶楽部理事会（当所）
4月19日（火）	平成17年度汚染負荷量賦課金申告・納税説明会（当所）	4月27日（水）	友好倶楽部総会（当所）
4月21日（木）	日本商工会議所第541回常議員会・第192回議員総会	5月10日（火）	友好倶楽部5月例会（当所）
	（名鉄ニューグランドホテル）		

事務局より会費納入のお願い

会員の皆様には、平素より当所事業活動に格別のご支援を賜り厚く御礼申しあげます。
本年度もより一層中小企業対策を推し進め、会員企業の皆様方により充実したサービスが提供できるよう事業活動を展開してまいりたいと存じております。

つきましては、平成17年度の会費を別途ご請求させていただきますので、ご納入方よろしくお願い申し上げます。また、口座振替（4月25日振替予定）をご利用の事業所様につきましては、本年度より領収書の送付はいたしませんので、必要な場合にはご連絡いただきますよう併せてお願い申し上げます。

（お問い合わせ先）当所総務課　TEL 0742－26－6222（代）

NTT西日本
CHANGE to CHANGE
インターネット向け超高速光アクセスサービス
Bフレッツ
光が生み出す、超高速通信。これからのインターネットはBフレッツ。
高画質動画もらくらく再生！　大きなデータも高速ダウンロード　つなぎ放題の定額制　複数のプロバイダに同時接続可能
詳しくはこちら
http://www.ntt-west.co.jp/flets/
お申込み・お問合わせは、0120－111701へ
※受付時間／午前9時～午後9時まで
※土・日・祝日も休まず受付致しております。（年末年始を除く）
※携帯電話・PHSからはご利用になれません。ご了承ください。

ビルの設計・施工から運営・管理に至るまで
ビルの一生を丸ごとサポート
ビル経営のビジネスパートナー
KINTETSU BS
ISO9001・ISO14001 認証
近鉄ビルサービス株式会社
本　社　〒556－0017 大阪市浪速区湊町1丁目4番38号
TEL (06) 4397－0230　FAX (06) 4367－0251
http://www.kintetsu-bs.co.jp
京奈支店　〒631－0078奈良市富雄元町3丁目1番39号
奈良事務所　TEL (0742) 46－3471　FAX (0742) 47－2780

インシュアランス・プランナー
企業や個人を対象とした損害保険・生命保険に関するマーケットリサーチや保険契約の募集を行っていただく業務です。
独立宣言
募集要項
資　格　●当社専属専業代理店として事業ができる方。
採用日　●毎偶数月1日
研修期間　●3年2ヶ月
①1年目（14ヶ月）：雇用期間（2ヶ月の試用期間有り）
②2・3年目　：委託期間（業務委託,代理店委託）
収入体系　●①1年目（14ヶ月）：固定給+歩合+各種手当
②2・3年目　：業務委託料+代理店手数料
社会保険　●①1年目　：健康保険、厚生年金保険、雇用保険
②2・3年目　：個人で加入
応募方法　●履歴書（JIS規格、写真貼付）を下記までご送付下さい。
選　考　●書類選考の上、面談日をご連絡いたします。
なお、応募書類の返却はご容赦下さい。
TOKIO MARINE NICHIDO
東京海上日動火災保険株式会社
問い合わせ先：奈良支社（担当：嶋田）
〒630-8115 奈良市大宮町6丁目2－19　TEL:0742-35-8501　FAX:0742-35-8504

奈良商工会議所中小企業相談所顧問
相談日は、前もってご予約下さい。
特許・実用新案・意匠・商標の出願、審判、鑑定、外国出願
蔦田内外国特許事務所
弁理士　蔦田璋子　弁理士　蔦田正人
弁理士　中村哲士　弁理士　富田克幸　弁理士　夫　世進
〒541-0051　大阪市中央区備後町1丁目7番10号　ニッセイ備後町ビル9階（近鉄日本橋より地下鉄[堺筋本町]下車⑫番出口北へ備後町東入る）
電話（06）6271－5522　FAX（06）4964－2217