THE NARA CHAMBER OF COMMERCE & INDUSTRY NEWS

# なら 商工会議所ニュース

6

2007
No.465

奈良商工会議所
THE NARA CHAMBER OF COMMERCE & INDUSTRY
〒630-8586 奈良市登大路町36番地の2
TEL.0742-26-6222(代) FAX.0742-22-1180

④なら企業散策
「お客様から選ばれる代理店を目指して…」
株式会社グローバル（保険グローバル）
⑥第18回 三商工会議所懇談会が開催
⑦相談所インフォメーション
⑧エセ同和行為にご注意下さい!
⑨奈良市コーナー
⑩時代の風を読む
⑪ 特集 よくわかるがんの「放射線治療」
—どんな治療法?—（第1回／全4回）
⑭情報掲示板
⑱内外こぼれ話
⑲流行ものから見えるもの

今月号の折り込み
- PET検診キャンペーンのお知らせ
- (財)日本電信電話ユーザ協会（電話応対セミナー開催のご案内）
- 国民生活金融公庫（定例金融相談会のお知らせ）
- 奈良県生活環境部 生活環境課（ストップ温暖化アンケートのお願い）
- 大和とくとく朝市
- Club CCI（新規入会特別キャンペーンのご案内）

## 特集 心肺蘇生法（救命手当）の方法が新しくなりました!



昭和48年7月2日第三種郵便物認可 平成19年6月10日発行　第465号（毎月1回10日発行）

http://www.nara-cci.or.jp/

奈良商工会議所ニュース／四六五号（昭和四十八年七月二日第三種郵便物認可）平成十九年六月一〇日（毎月一回一〇日）発行　発行所／奈良市登大路町三十六番地二　編集責任者／内野典英　印刷所／共同精版印刷(株)
一部五〇円（購読料は会費に含む）



6

# Contents

THE NARA
CHAMBER OF COMMERCE & INDUSTRY NEWS


■ 特集 心肺蘇生法(救命手当)の方法が新しくなりました！ …… 2
■ なら企業散策 「お客様から選ばれる代理店を目指して…」
株式会社グローバル(保険グローバル) …… 4
■ 第十八回 三商工会議所懇談会が開催／わかくさ共済 …… 6
■ 相談所インフォメーション …… 7
■ エセ同和行為にご注意下さい！ …… 8
■ 奈良市コーナー …… 9
■ 時代の風を読む …… 10
■ 特集 よくわかるがんの「放射線治療」
―どんな治療法―(第1回／全4回) …… 11
■ 女性会だより／会社の危機 ～その時、その前に～ …… 12
■ 青年部だより／友好倶楽部だより …… 13
■ 情報掲示板 …… 14
□国民生活金融公庫からのお知らせ
□CLUB CCI
□「不法滞在・不法就労防止にご協力ください」
□放送大学学生募集
■ 経済指標 …… 16
■ 内外こぼれ話 …… 18
■ 流行ものから見えるもの …… 19
■ 新会員紹介／事務局日誌 …… 20




【表紙】 写真・文 藤井金治 ㈳日本写真家協会 会員
未草〔ひつじぐさ〕6月号
在来種の未草（ひつじぐさ）はきれいな沼沢地自生していたものですが、外来種の睡蓮に目が行きあまり見かけなくなったのが残念。
直径五センチほどの白い清楚な花を未の刻（午後二時）ごろに開くと言われているところからこの名があるそうです。雨粒の波紋がいっそう清楚さを感じる。〔浄瑠璃寺にて〕




わたしたちができる環境づくり
JQA-EM2283 本社・本社工場
A190521(01)
自然との共存を図りながら
限りある資源を大切に使い
環境を守っていく――――
私たちは時代に役立つ企業であり続けたいと考えます
KYODO SEIHAN PRINTING KSP 共同精版印刷株式会社
本社 〒630-8013 奈良市三条大路2丁目2-6 TEL 0742-33-1221(代) FAX 0742-33-7035
大阪支社 〒542-0082 大阪市中央区島之内1丁目12-3 TEL 06-6271-7951(代) FAX 06-6271-7954
東京支社 〒116-0014 東京都荒川区東日暮里5丁目6-4 TEL 03-3802-4741(代) FAX 03-3802-4740

印刷・イベント・IT
セールスプロモーション・ノベルティ
A190112(01)
M.P.S +RGB PRINTING
ISO 14001 JQA-EM2826

私たち旧明新印刷㈱は
平成16年10月、創業130周年を機に
㈱明新社に社名変更致しました。
MEISHINSHA 株式会社 明新社
本社 630-8141 奈良市南京終町3丁目464番地 TEL 0742-63-0661(代) FAX 0742-63-0660
大阪営業所 543-0001 大阪市天王寺区上本町6丁目6番1号 TEL 06-6771-4501(代) FAX 06-6773-0492
もちいどの店 630-8217 奈良市橋本町36番地 TEL 0742-23-3131(代) FAX 0742-26-0093
E-Mail info@meishin.co.jp
URL http://www.meishin.co.jp

奈良商工会議所の集団扱制度 ～集団扱制度とは、一般で加入するよりも保険料が最大約9%安くなるお得な保険制度です～
グループ傷害保険
経営安心部長
引受保険会社 富士火災海上保険株式会社
会員企業の皆様にご加入いただけます！
「経営安心部長」は従業員の就業中の事故に備え、政府労災とは別に独自の補償をするプランです！

お問合せ先：
富士火災海上保険株式会社 奈良支店
〒630-8115 奈良市大宮町6－3－3
TEL：0742－35－3150
個別で加入するより、保険料がお得!!
2006.06-24411-06-0017


人材派遣はパソナ
PASONA
● 人材派遣
● 新卒派遣
● 人材紹介
● 再就職支援
ホームページ http://www.pasona-kyoto.co.jp
株式会社パソナ京都
奈良支店
〒630-8241 奈良市高天町48－5 恵和ビル
TEL 0742－24－1010
FAX 0742－24－0700

# 心肺蘇生法（救命手当）の方法が新しくなりました！

特集 feature articles

平成18年5月、日本救急振興財団により5年ぶりに救命処置の内容が見直され「ガイドライン2005」として発表されました。

## ■主な変更内容

| 心臓マッサージ | | 人工呼吸 | 吹き込み時間 | | 電気ショックの回数 | |
|---|---|---|---|---|---|---|
| 新 | 30回 | 2回 | 新 | 1秒 | 新 | 1回 |
| 旧 | 15回 | 2回 | 旧 | 2秒 | 旧 | 3回 |

## ■傷病者を発見したら

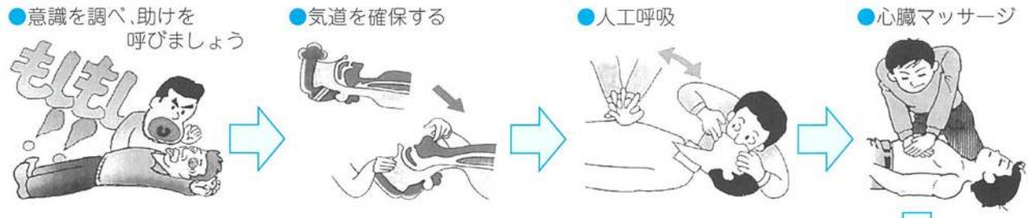


AED
《自動体外式除細動器》

## ■もし心臓が止まったら…

心臓突然死は、しばしば重症の不整脈によっておこります。
その時の心臓は働きが弱く、ケイレンしているだけで、血液を全身に送れない状態で、そのまま放っておけば死につながります…。

そこで!唯一の治療法は…**AEDによる電気ショック！**



## ■奈良市消防局では、ＡＥＤを含む新しい応急手当の心肺蘇生の講習を実施しています。

お問合せは、下記の 消防署 か
㈶奈良市防災センター
Tel 0742−35−1106

| | |
|---|---|
| 消防局救急救助課 | TEL 0742-35-1190 |
| 奈良市八条五丁目404-1 | |
| 中央消防署 | TEL 0742-22-7051~2 |
| 奈良市西木辻町43番地 | |
| 南消防署 | TEL 0742-35-1149 |
| 奈良市八条五丁目404-1 | |
| 西消防署 | TEL 0742-45-7621~2 |
| 奈良市学園北1丁目16番1号 | |
| 北消防署 | TEL 0742-71-9119 |
| 奈良市右京2丁目1-1番地 | |
| 東消防署 | TEL 0743-82-0513~4 |
| 奈良市針町647-1番地 | |

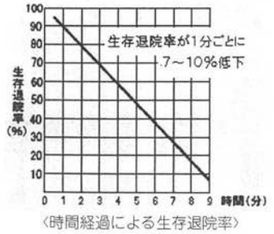

〈時間経過による生存退院率〉




**電気ショックを行うまでの時間が遅れると、生存退院率が下がっていきます！**

ＡＥＤはコンピュータを利用した医療機器で、電気ショックが必要な場合と必要でない場合を判断し、音声で指示をだすようになっていますので、必要でない場合には電気ショックが行われないようになっていて安全です。





## BLS（一次救命処置）

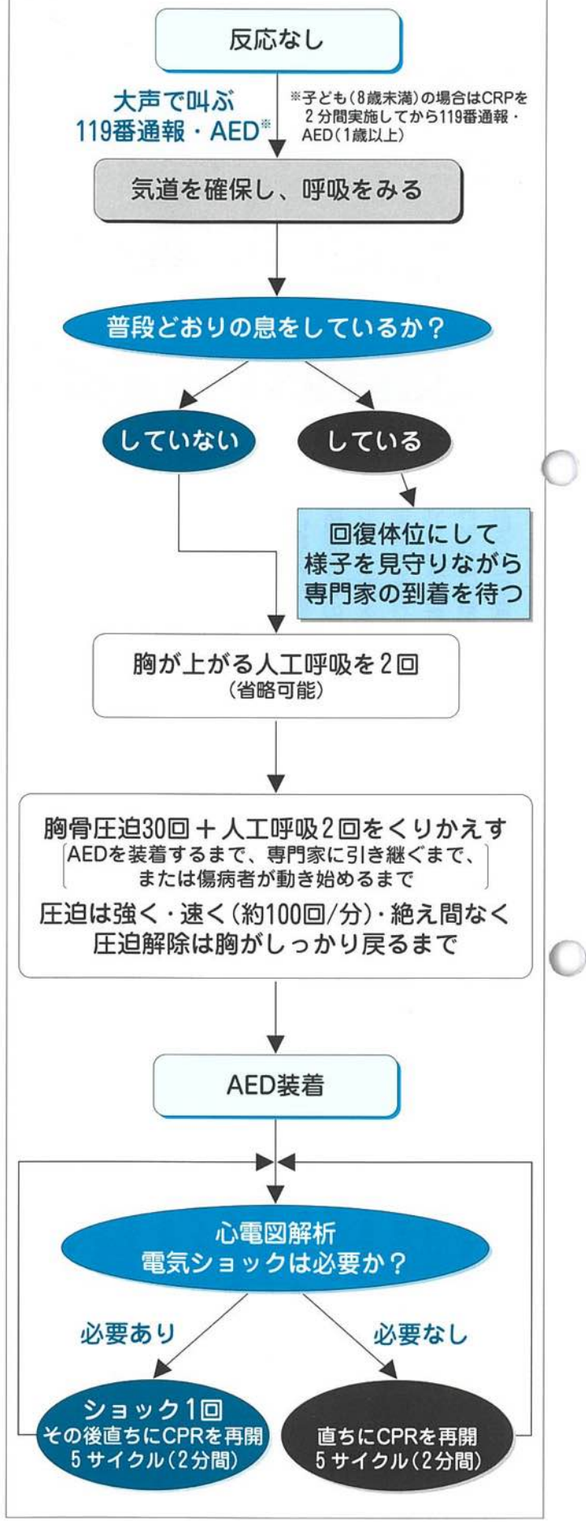


## 119番の正しいかけ方について

局番なしの119番で消防局指令課につながります。（一般加入電話・携帯電話・PHS）

**■何が起こっているのか？**

あわてず、落ち着いて「火事です」、「救急です」、「救助です」

**■場所はどこですか？**

災害発生場所の所在地を確認してから119番通報してください。

はっきりと「町名」、「番地」、「目標物」を伝えてください。

場所がわからない時には、「○○小学校の北側の交差点です」というふうに、なるべく大きな公共施設などの目標物を伝えてください。

**■どんな状況ですか？**

「家が燃えています」

「交通事故でけが人が○○人います」

「交通事故で車に人が閉じ込められています」

具体的にはっきりと**何がどのようになっているのか**現在の状況をわかる範囲で最大限の正確な情報を落ち着いて提供してください。

また、救急の場合**掛かりつけの病院・病名**などもあわせてお知らせください。

**■あなたの名前、電話番号を教えてください**

あなたの119番通報で消防車や救急車を出動させたあと、状況確認のためこちらから電話をおかけする場合があります。

ているお店の人に鍵で切り替えてもらい119番通報してください。

（注：ピンク色の公衆電話では、はじめ通報者の声が消防局には聞こえません。）

消防局から声が聞こえたらその指示にしたがい、一旦受話器を置いて呼び返し信号で再度受話器をとり通報してください。

## 公衆電話の種類と119番のかけ方

**緑色の公衆電話の場合**

緊急通報ボタンを押して119番をダイヤルしてください。



**ピンク色の公衆電話の場合**

緊急通報ボタンがない公衆電話については、電話機を置いて119番通報してください。



**デジタル式公衆電話の場合**

緊急通報ボタンがない場合は受話器をあげて119番してください。




なら企業散策
79

# 株式会社グローバル（保険グローバル）

## 「お客様から選ばれる代理店を目指して…」


代表取締役　岩佐　将史氏

**Q1　創業のきっかけを教えてください。**

私は学生時代にあるきっかけで、自分で何か商売がしたいと思うようになりました。しかし、商売をしたいと考えても、開業資金や事務所も何もありませんでした。

しばらくして、学生時代のアルバイト先の元上司から大正海上火災（現在の三井住友海上火災）の研修制度を紹介していただきました。これは、2年間研修社員として給料をいただきながら保険の勉強ができ、一定の基準をクリアできれば、独立開業できるという制度でした。

その後、研修期間を無事修了し、代理店として開業することができました。

この仕事を始める前は、私は保険そのものにあまり良いイメージを持っていませんでした。営業担当の方が何度も来られて加入をしつこく勧められる、といった印象が強かったんです。それを逆手に考えて、自分がやるならばそういったお願い営業は一切やめようと思いました。その代わりに、人との繋がりや出会いを大事にし、知り合った方から、何か事故が起こったときや保険のことで困った時にはお声を掛けていただけるようにしてまいりました。

私自身が保険の営業に対して、良い印象を持っていなかったからこそ自分が嫌だと思うことをお客様にはしたく無いと思って始めた事業ですから、これからも常にお客様の立場に立って考えていこうと心がけています。

**Q2　事業を行ううえでのこだわりは何ですか。**

お客様と長くお付き合いできる仕事をしていきたいと考えていますので、そのための信頼や信用を作ることが一番重要だと考えています。当店は三井住友海上の代理店をやっているのですが、三井住友海上の保険に入っているのではなく、「保険グローバルの○○で保険に入っている」といった存在でありたいと思っています。

今では、インターネットや電話でも契約できるような通販型保険がたくさんあります。では、そうやって簡単に契約できるものや、値段が安い保険がお客様にとって一番良いものであるかといえば、必ずしもそうではないと思います。インターネットのように一方通行の契約では、きちんとしたアドバイスが受けられません。その結果、お客様が思っていた契約内容とは違う、といったすれ違いが生じてしまいます。やはり、お客様と直接話をして、そのお客様にとってどんな内容の保険が合っているのかを納得してもらったうえで加入してもらいたいと思っています。また、お客様に合わせて保険内容や特約を見直すことで、安い商品を提供することもできます。




お客様の中には、通販の方が安いじゃないか、と値段のことをおっしゃる方もいらっしゃいます。ただ、私としては、少しくらい高くても保険グローバルに任せたい、保険グローバルのサービスを受けたいと言っていただけるような仕事をしていきたいと考えています。これがもし何のサービスもいらない商品であれば、一番安い商品を選べば良いと思います。ですが、保険はそうではありません。例えば、夜中に事故を起こしたとき、全く会ったこともない事故受付担当の人に電話するのと、相手を思い浮かべながら電話するのとでは安心感が違うのではないでしょうか。困ったときにすぐ「○○に聞こう」と思えるメリットが、当店にはあると思っています。



**Q3　一番力を入れていることは何でしょうか。**

この3月に法人を設立いたしまして、今までは個人代理店として営業していた岩佐保険事務所と、隣町の木津で営業していたタカミ保険事務所を統合し、4月から㈱グローバル（代理店名　保険グローバル）として新会社を設立しました。この統合によって、お互いの事務所のそれぞれの得意な分野、強みを合わせることで、お客様へのサービスをより充実させて行きたいと思っています。今までは個人代理店としてそれぞれが営業をしていましたが、法人組織になったわけですから、助け合いができるといういい面を活かし、1＋1が5にも10にもなるようなサービスを提供していきたいと思います。

また、今まで以上にお客様サービスを基本に商売をしていきたいと思っています。

最近、保険会社の不払いが問題になりましたが、何故そういったことが起こるのかといえば、保険会社や代理店が金融庁や他社の動向ばかりをうかがって、基本であるお客様のための商売がなされていないからです。例えば、他社が新しい商品を作ったからと慌てて新商品を作っても、十分なシステム対応ができていないから不具合が起こります。お客様もどんな特約が付いているかわからないし、代理店も知らない、保険会社もチェックができない。それでは不払いが起こるのも当たり前です。結局は代理店も保険会社も、お客様の方を向いていないんですね。

ただし、お客様ご自身でもしっかりご加入の保険内容を把握していただきたいと思っております。自分がどんな保険に入っているかお客様ご自身がわかっていなければ、請求漏れも起こります。私はいつも当社に来られたお客様に、保険の約款やしおりのすべてを読む事は不可能ですが重要なポイントはご自身でご理解いただけるようお話をさせていただいております。また、それと同時に、お客様にはたくさんの選択肢があるわけですから、その中から自分が安心して任せることができる代理店を選んで欲しいと思っています。

**Q4　今後の展望をお聞かせ下さい。**

まずは地域に根ざした営業をする事で「保険グローバル」という名前を広く認知していただき、お客様から選ばれる代理店になりたいと思っています。飛び込み訪問や広告を通してではなく、今、お付き合いいただいているお客様から、大事なお知り合いを紹介いただけるような営業を心がけたいと思っています。紹介していただけるということは、それだけ私達のことを信頼してくれているという証だと思っています。

広告などを通して積極的な営業活動をおこなわない分、多少時間はかかりますが、これからも地道な活動をしていくことが結果につながると思っています。お客様にとって何が一番良いか考えながら仕事をしていくことで、末永くお付き合いしていきたいと思います。

**Q5　商工会議所への要望をお願いします。**

会員の方が会議所に入っているメリットというものが、もっとあれば良いと思います。私は現在、青年部に所属していますが、青年部には様々な業種のプロフェッショナルな方がおられ、困った時にはいろいろな面で助けてもらっています。そういったメリットを商工会議所全体に広げていければ良いですね。

今は、どの会員さんも会議所を利用するというイメージがあまり無いのではないのでしょうか。例えば、勉強会や講演会などやっておられますが、もっと参加しやすい雰囲気があれば、どんどん会議所を利用していこうという気になりますし、会員であるメリットを感じられると思います。また、会員と会議所の職員の方の接点も作っていって欲しいと思います。そうすることで身近な会議所のイメージを作っていき、親しみのある組織になっていただければ、足を運びやすくなると思います。

取材協力
奈良女子大学新聞「はいんず」編集部　田中　久恵

**事業所概要**

- ●事　業　所／株式会社グローバル（代理店名　保険グローバル）
- ●代表者名／岩佐　将史
- ●所　在　地／奈良市左京四―三―一六
- ●従　業　員／5名
- ●事業内容／生・損保代理業

# 第十八回　京都・大津・奈良三商工会議所懇談会が開催される。



京都・大津・奈良の三商工会議所正副会頭による懇談会は、第一回を昭和五十九年四月に京都で開催され、その後、三商工会議所相互の交流と広域的な連携のもとに、京滋奈文化首都圏構想の提言や食文化フォーラムの開催、共同観光キャンペーンの実施などを行ってまいりました。

本年度は、5月8日（火）に京都商工会議所の村田会頭、大津商工会議所の宮崎会頭をはじめ各副会頭をお招きして、平城宮跡第一次大極殿正殿復原工事現場を視察、㈱竹中工務店奈良営業所の佐藤所長様から、復原工事の進捗状況や、これまでの経緯について説明を受け2010年に予定されている平城遷都1300年記念事業に対して、京都・大津両商工会議所に協力をお願い致しました。

また、懇談会の席では、前回の懇談会で提案がありました三地域での広域観光の充実・強化を図るための三地域内の私鉄等各社との連携した取り組みについて、事務局より中間報告を行いました。

最後に、次回開催地を京都に決定して、本懇談会を終了いたしました。


奈良商工会議所の生命共済制度

## わかくさ共済

入院給付金災害割増特約・ガン死亡特約付

福祉団体定期保険＋見舞金・祝金制度

この共済制度は、会員事業所限定の制度です。

### 5つの特徴

1. 割安な掛金で幅広い保障！
2. 見舞金・祝金制度が充実
3. 毎年収支決算し剰余金があれば配当金も！
4. 1年更新で医師の診査なし
5. 業務上・業務外を問わず24時間保障

◎次のような税制面での特典があります

**法人の場合**

法人が役員、従業員のために負担した掛金は全額損金に算入でき、その掛金は役員、従業員の所得税の対象にもなりません。
（法基通9－3－5）（所基通36－31の2）

**個人事業所の場合**

個人事業主が従業員のために負担した掛金は全額必要経費に算入でき、その掛金は従業員の所得税の対象にもなりません。
（直審3－8）（所基通36－31の2）

わかくさ共済は、左記の生命保険会社に新規募集・異動手続き等を委託しています。

アクサ生命保険株式会社奈良営業所
〒630－8213 奈良市登大路36番地の2奈良商工会議所会館内
TEL0742－27－8691 FAX0742－27－6921

《お問い合わせ先》
奈良商工会議所　業務部業務課
TEL0742－26－6222 FAX0742－22－1180




information

# 相談所インフォメーション

## 平成19年度　県直接並びに奈良県中小企業支援センター融資ご案内

### 【県直接融資制度】

#### ☆奈良県小売商業高度化資金

**中小小売商業者が経営の合理化や近代化を図るため店舗の新設及び改造に要する費用を貸付けする。**

○貸付対象者
①県内に住所及び店舗を有し、1年以上継続して小売商業を営んでいるもの。
②資本金又は、出資金が1,000万円以下、又は、常時使用する従業員が50人以下のもの。
③個人、会社又は事業協同組合、事業協同小組合、企業組合、協業組合であること。
④県内に店舗を新設又は改造し、当該年度中に開店するもので売場床面積が20㎡以上。
⑤過去5年間において、本資金を3回以上借り受けていないもの。
○貸付額　1,000万円以下。
但し、店舗の新設又は改造に必要と認められる費用（権利金、敷金や保証金を除く）の1／2以内。
○貸付利率　無利子
○貸付期間　据置きを含め5年以内。
○保証人
連帯保証人2名以上。法人は代表者を含め3名。
○申込受付期間　原則19年12月末日



### 【(財)奈良県中小企業支援センター融資制度】

#### ☆設備資金貸付制度（資金貸付）

**小規模事業者が創業や経営基盤の強化に必要な設備の導入に要する資金を貸付けする。**

○貸付対象者
①県内に工場又は事業所を有する企業、又は、見込みのある企業。
②常時使用する従業員の数が20人（商業又はサービス業は5人）以下の企業であること。
※一部対象外業種があります。
③許可や証明等が必要な業種にあっては、それらが受けられる企業であること。
④貸付金の返済が企業の将来性等からみて確実であると認められること。
※従業員50人以下の企業（小規模事業者を除く）は、知事の認定により所定の手続きを経て貸付の対象となりますが、希望どおりの貸付ができないことがあります。
○貸付対象設備
小規模事業者・創業者の新品の設備又はプログラムであり、県内に設置し、自社で使用するもの。
○貸付額　50万円以上、6,000万円以下。
○貸付利率
割賦損料　年2.50%（損料等は変わることがあります。）
リース利率　1.392%～2.990%
○貸付期間
割賦制度　原則として7年
リース　3年～7年
○担保及び保証人
保証人原則不要（法人は原則代表者のみ）場合により不動産担保を徴求することがあります。
○申込受付期間　平成19年度事業予算満額に達するまで。

（お問い合わせ）
奈良商工会議所　中小企業相談所まで
TEL26－6222

#### ☆設備貸与制度（割賦・リース）

**小規模事業者が、創業や経営基盤の強化に必要な設備機械を一定期間貸与する。**

○貸付対象者
①県内に工場又は事業所を有する企業、又は見込みのある企業。
②常時使用する従業員の数が20人（商業又はサービス業は5人）以下の企業であること。
③許可や証明等が必要な業種にあっては、それらが受けられる企業であること。
④割賦料・リース料の返済が企業の将来性等からみて確実であること。
※従業員50人以下の企業（小規模事業者を除く）は、知事の認定により所定の手続きを経て貸付の対象となりますが、希望どおりの貸付ができないことがあります。
○貸付対象設備
小規模事業者・創業者の新品の設備またはプログラムであり、県内に設置し、自社で使用するもの。
○貸付額　50万円以上、6,000万円以下。
○貸付利率
割賦損料　年2.50%（損料等は変わることがあります。）
リース利率　1.392%～2.990%
○貸付期間
割賦制度　原則として7年
リース　3年～7年
○担保及び保証人
保証人原則不要（法人は原則代表者のみ）場合により不動産担保を徴求することがあります。
○申込受付期間　平成19年度事業予算満額に達するまで。


小規模事業者の皆様へ

## マルケイ資金融資のご・案・内

安心して借りられる〝無担保・無保証人〟で国民生活金融公庫が融資を行う国の制度です。

常時使用する従業員が20人以下の法人・個人事業主の方
（商業・サービス業にあたっては5人以下）

国が行っている小規模企業施策の一つですから、金利は低利です。

返済は運転資金5年以内
設備資金7年以内です。

お問い合わせ
当所中小企業相談所
TEL26－6222（代表）

貸付限度額
550万円＋別枠450万円

金利
年2.20%です
（5月16日現在）

# エセ同和行為にご注意下さい！

最近、同和団体やNPO（非営利組織）を名乗り、あたかも人権や自然を守る団体のように称して、商工業者や各種事業者に高額な書籍やCDの購入や寄付を持ちかけ、ゆすりや押し売り等をする、「エセ同和行為」による被害が急増しています。

この種の行為は、同和問題に対する正しい認識を妨げ、まじめに同和問題の解決に取り組んでこられた関係者の努力を踏みにじるものです。

こういった売りこみや勧誘などのエセ同和行為には、正しい認識のもと、毅然とした態度で拒否しましょう。

なお、主な対応には以下の例を参考にして下さい。また、念のため、相談窓口も記載しておきます。

## 対応例

**①電話での販売勧誘**

電話等による同和関係書籍等の販売勧誘を狙う商法です。「けっこうです」という言葉は誤解のもと、必要のない時は「お断りします」と明確に。

万一、承諾してしまった後でも、事業用として契約していなければ、契約書が送られてきた日を含め8日以内なら相手先に書面で通知すれば、クーリング・オフ（無条件解約）できます。ハガキは、「配達記録郵便」で、控えは両面コピーで。

**②送りつけ商法**

注文していないのに一方的に商品を送りつけてくる商法です。

注文したことに身に覚えがなければ、原則、代金を支払うことも、商品を送り返す必要もありません。但し、送られてきた商品は、14日間は保管（善意の管理者で）する必要があります。（引き取りを請求した場合は、7日間）その後の処分は自由です。また、「代引き」といって郵便配達員が商品と共に代金を集金する場合がありますこの場合、いったん受け取りを保留しましょう。

## 相談窓口

①電話勧誘販売、クーリング・オフ、送りつけ商法など
奈良県食品・生活相談センター
TEL 0742－26－0931

②人権相談
奈良地方法務局人権擁護課
TEL 0742－23－5534

③人権相談・施策
奈良県人権施策課
TEL 0742－22－1101

④恐喝、脅しなど悪質な場合
奈良県警察本部悪質商法110番
TEL 0742－24－9441

⑤葛城保健所食の安全・消費生活相談窓口
TEL 0745－22－0931





上林化学株式会社
上林石油株式会社
代表取締役社長 上林安彦
本社 奈良市三条大路2丁目1－62
TEL 0742－33－2021（代表）
FAX 0742－35－0431




Nara City Corner

# 奈良市コーナー

## 奈良市中小企業人材育成補助金制度

奈良市では、中小企業者の経営上の課題の一つとされる人材育成事業を支援するため「中小企業人材育成事業補助金制度」を設けております。市内に事業所を有する中小企業者が人材育成を目的に従業員（代表者を含む）を中小企業大学校（関西校）に派遣する場合、市で費用の一部を補助しています。後継者の育成にも大いにご利用下さい。

◎市補助対象範囲
（受講料、寮宿泊費、交通費（1往復））の1／2以内です。

◎研修場所
中小企業大学校（関西校）兵庫県神崎郡福崎町高岡 TEL 0790－22－5931

◎問い合わせ先
奈良市役所商工労政課（北棟2F） TEL 0742－34－4741

**中小企業大学校関西校研修日程表（平成19年7月）**

| コース | 研修テーマ | 定員 | 受講料 | 日程 | カリキュラム |
|---|---|---|---|---|---|
| 3日間 | 財務シリーズ②<br>財務分析の進め方 | 30人 | 27、000円 | H19.7.3(火)<br>～7.5(木) | ○財務分析の考え方と進め方<br>○自社の決算書を用いた財務分析演習 |
| 1日間 | 経営者講座Ⅱ<br>～ストレスマネジメント～ | 20人 | 15、000円 | H19.7.7(土) | ○企業の生産性と社員の「心の問題」<br>○経営者のストレスマネジメントと組織の活性化策 |
| 3日間 | 人材マネジメントシリーズ①<br>人事労務の基礎知識 | 30人 | 27、000円 | H19.7.24(火)<br>～7.26(木) | ○人事労務の基礎知識<br>○人事労務上のトラブルへの対応策<br>○人事労務担当者の果たすべき役割 |
| 3日間 | 営業スキルシリーズ②<br>営業スキルの基本を学ぶ | 30人 | 27、000円 | H19.7.25(水)<br>～7.27(金) | ○営業パーソンの役割と心構え<br>○営業スキルの手法と実践法<br>○毎日実践する営業スキルの訓練法 |


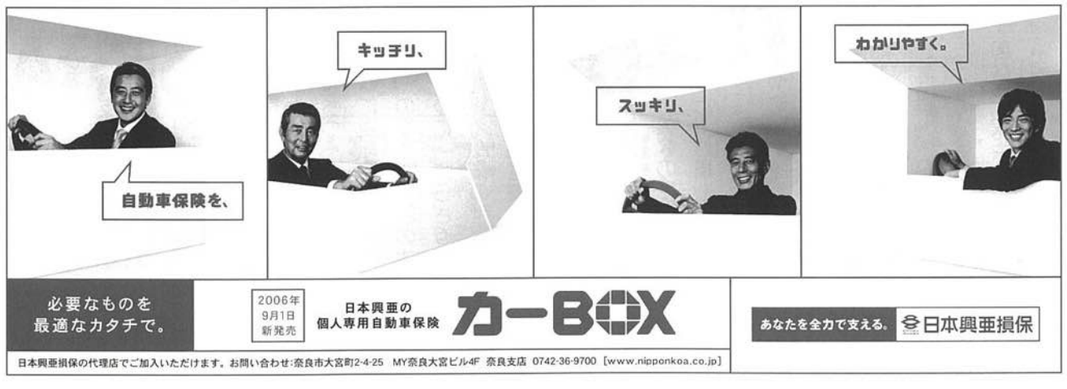

時代の風を読む

# 大転換期の日本を考える

## 「まちづくり3法改正」は万能か?—地域経済の大転換策は不可欠

千葉商科大学大学院　教授　斎藤　精一郎

現在の景気回復過程は従来と異質と思われることが多いが、その根因については多く語られていない。それは、なかなか真の原因が特定できないからだ。だが、多くの人が漠然と気付きはしているが、はっきりとは意識していない大きな原因がある。それが本コラムの表題の「大転換」だ。従来の日本経済であれば、景気回復となれば前方は明るく輝き、企業も消費者も「勢い」を取り戻すのが通常のパターン。しかし、今回の場合は従来とは全く異なるのだ。

周知のように、現在の日本経済の景気回復期間は、57カ月と戦後最長だった「いざなぎ景気」を超えて3月で61カ月に達した。経済データで見れば、景気は明らかに回復過程にある。命名されてはいないが、いざなぎを超えたという意味で「新いざなぎ景気」と呼んでもいい。だから、政府は世界連鎖株安で日本株も暴落すると直ちに「日本経済はいざなぎ超えの景気拡大にあり、過剰な心配は無用」と述べる。

だが、「勢い」はまるでなく、消費者物価上昇率は0%前後に止まったまま。求人倍率は、全国で見れば1.0%を上回っているが、地方によっては下回っているところや、さらには0.5%に達していないところもある。先般公表された2007年1月1日の公示地価は、全用途で16年ぶりにプラスに転じた。しかし、地方圏で見れば依然としてマイナス基調。今回の景気拡大に実感が伴わないのは否定できない事実だ。例えて言えば、景気は今、「凪(なぎ)」に入っているようなものである。確かに、重く垂れたデフレの暗雲はフェードアウトして久しい。だが、風がやんだままなので日本丸は帆を張れない。

なぜに日本経済がこうした奇妙な「凪」に閉じ込められているのか。何事にも「光」があれば「影」はある。だから、東京、名古屋、大阪など大都市圏の経済が動き出したとしても、地方はすぐに動かないのは当然だ。「光」が一段と輝き、その射程を広げたとしても、「影」はなかなか消滅しにくいからだ。言ってみれば、現在、日本経済に生じつつある「影」は一過性のものではないのだ。

それでは、この「影」の正体とは何か。一言で言えば、"時代の新潮流に適応できないことによって生じているもの"である。時代の新潮流が続き、さらにその流れが拡大していけばいくほど、適応できない存在は取り残され、淘汰(とうた)され、消滅していくのである。

身近な事例を挙げてみよう。人口減少化そして高齢化の大波が既に押し寄せている地方の小都市、例えばX町では、市場規模など経済力は縮小化の過程にある。このXと隣接するY町やZ村も商圏の対象として、ナショナルチェーンのスーパーWがXの郊外に店を開業したとしよう。

巨大スーパーWの商品の選定力や仕入れ力は極めて強力だ。だから、Wの品ぞろえや価格といった販売力はXやY、Zの商店群を大きく超えるのは当然。この結果は一目瞭然で、Xの中心街の空洞化そしてシャッター街化である。YやZの商店も同様に深刻な打撃を被る。これが先般のまちづくり3法改正の基本的背景である。こうした大型店規制や地元商店の活性化・支援措置などがない限り、上記のXやY、Zは、徐々にしかも確実にゴーストタウン化に追い込まれていく。

しかし、ここに本質的な問題がある。大型店の進出を規制し、何らかの地元商店への支援措置を講じる「新法」があれば、X、Y、Zのような町村や小都市は21世紀に向かって活力を取り戻していけるのだろうか。ここで事例のX、Y、Zを取り巻く時代潮流の変化を見る必要がある。人口減少化や高齢化は、まちづくり3法によって抑えられ、さらに逆転できるのか。こうした人口構造の変動は前回の本コラムで指摘したように「帰らざる河」だ。しかも、冷戦終えん後の世界経済の地殻変動(BRICsの台頭など)もあって低価格製品などが大量に流入しつつある。それらに対応した仕入れや品ぞろえが、地域住民、さらには国民経済にとって不可欠なのである。

こうした人口構造や世界経済構造の「大転換」に対応するパワーを地方の小都市や町村が持たない限り、「3法」は一時的な止血剤でしかない。しばし止血剤処方を施しつつ、中長期的には一定の経済規模を持つ地域経済の創設(地域再興のためのさらなる市町村統合化など)や自律的な地域企業の再生(大胆な中小企業のM&Aなど)、さらに、21世紀型日本農業の創造など地域経済の大転換策が不可欠なのである。



第1回／全4回

特集 medical

# よくわかるがんの「放射線治療」

## —どんな治療法?—

### 放射線治療の目的

全身のさまざまな臓器から発生する「がん」。1981年以降四半世紀にわたり、日本国民の死因の第一位を占めており、2005年には全死亡者の3割にあたる32万5941人ががんで亡くなっています。

がんの治療法のうち、「手術」「化学療法(抗がん剤治療など)」と並び、3本柱の一つに位置づけられるのが「放射線治療」です。完治を目指す根治治療、進行を遅らせる延命治療、苦痛を抑える緩和治療などにおいて行われます。アメリカやドイツではがん患者の2人に1人が放射線治療を受けるといわれていますが、日本ではまだ4人に1人の割合に留まっています。しかし年々その数は増えており、2015年には19万人が新たに放射線治療を受けると予測されています(日本放射線腫瘍学会報告)。

### 放射線の働きとは?

放射線治療は腫瘍を標的とし、治療に必要と判断された周囲の正常組織を含めて放射線を照射します。がんは、もともと正常だった細胞の遺伝子がなんらかの原因で変異を起こし、無限に増殖を続けるようになった状態です。放射線は、このがんの遺伝子を攻撃します。

その際、放射線の通り道にあたる正常な細胞もダメージを受けますが、がん細胞は遺伝子の修復力が弱く放射線の作用をより強く受けるため、治療が進むにしたがって正常な細胞とのダメージの差が広がります。その結果、正常な細胞は残り、がん細胞は消滅するというわけです。

手術が周囲の正常な組織を含めて切除するのに対し、放射線治療は臓器の形や働きを保ちながら、がんを治療できるという大きな利点があります。1回の治療時間が短く、治療による身体の負担も少ないため、通院治療も可能です。ただし、がんの種類や病巣の進み具合・範囲によっては治療効果に違いが出たり、治療期間が1~2ヵ月と長期にわたる場合もあります。

### 外部照射と小線源治療

放射線治療の方法は大きく分けて二つあります。一つは「外部照射」といい、治療装置で発生させた放射線を身体の外からあてます。放射線には、現在の放射線治療の中心である透過力の強い「X線」のほか、主に皮膚やその直下の病変に使う「電子線」、水素イオンや炭素イオンなどの粒子を加速させた「粒子線」があります。粒子線治療はがん病巣のみを集中的にたたくことができる画期的な治療法ですが、高額な加速装置が必要なため治療費の負担は大きくなります。

もう一つは「小線源治療」です。放射線を出す物質(ラジオアイソトープ=RI)を体内に入れ、直接、放射線をあてます。RIを針や粒状などの形をした容器に入れたもの(線源)を使う方法を「密封小線源治療」といい、病巣やその周囲に線源を直接入れる「組織内照射」と、子宮や食道、気管などに挿入した管の中に線源を入れる「腔内照射」があります。また、容器を使わず、注射や内服などでRIを全身に投与する「非密封小線源治療」という方法もあります。

(資料提供) アメリカンファミリー生命保険会社「NEW AFLACSCOPE」No.19より

Aflacで、はじめてみませんか?
個人・法人代理店大募集!!
(★生保経験は問いません★)
委託契約による「がん保険」「医療保険」「介護保険」等を販売して頂くお仕事です。
《手数料》フルコミッション
◆開業資金も店舗もいりません
◆出社不要で時間の拘束はありません
◆業界トップクラスの手数料率
◆経験がない方でも丁寧指導で安心
◆事業の多角化をお考えの方にもお勧め
「生きる」を創る。
Aflac
アフラック(アメリカンファミリー生命保険会社)
奈良支社
〒630-8225 奈良市西御門町2 西御門服部ビル4F
Tel.0742-27-9882 Fax.0742-27-9885
開発担当(斎藤)
【応募】お気軽にお電話下さい。
〈ホームページ〉http://www.aflac.co.jp/

# 女性会だより

## 5月例会

**開催日**　平成19年5月25日㈮
**場　所**　奈良商工会議所
4階中ホール

5月25日金曜日　商工会議所4階ホールにて、フラワーアレンジメントの講習会を開催致しました。

講師にマナコフラワーアカデミー奈良支部長　福井道子先生をお招き致しました。

「マナコフラワーアカデミー」とはヨーロッパに起源を持つフラワーアレンジメントで、日本の伝統的ないけ花スタイルを融合させた立華調フレッシュから新しいフラワーアートまで花に関する全てを学べる花の専門学院です。花を通して、世界中と交流し国際親善など幅広い活動も行っています。



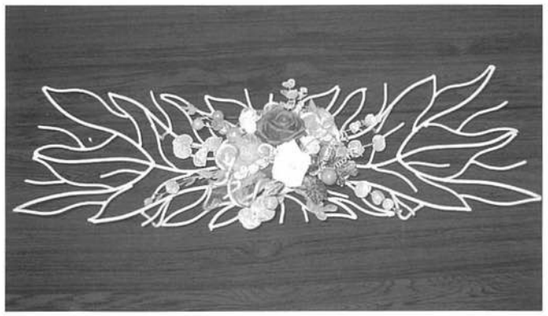

本日は、総勢26名の参加があり、プリザードフラワー（生花に特殊なオーガニック色素を吸わせて自然な状態に保存加工した新しいタイプの花）をモダンな花器に生け、各自、様々なかたちに生けた花に、満足されていたようで、とても楽しいひと時を過ごす事ができました。多数の皆様のご出席とご協力を得て、無事例会を終了致しました。本当にありがとうございました。

当番　岡堅　照子

# 青年部だより

## 5月例会

**開催日**　平成19年5月19日㈯
**場　所**　黒髪山キャンプフィールド

今回の例会（会員親睦例会）は黒髪山キャンプフィールドにて「バーベキューを食べてパワー全開！」をテーマに行われました。直前まで降っていた雨が少し残る中、13時30分に杉本会員委員長による開会宣言で始まりました。冒頭に中川会長が、今日は今年度最初の例会であり、今後の事業に向けて会員同士の親睦をさらに深め、楽しい一日にしようと挨拶されました。





その後場所を野外ステージに移して宝探しゲームの説明が行われました。フィールド全体を使ったオリエンテーリング形式のゲームで、6つのグループに分かれたメンバーがそれぞれゴールを目指して新緑の中を駈け巡りました。全グループがゴールする頃にはバーベキューの用意も整っており、横田直前会長の乾杯の発声で食事が始まりました。ゲームで体を動かした後で箸も進み、また例会開始当初の小雨もその頃には止み、5月の爽やかな気候の中で会員同士の親睦を深めることができました。そして16時30分伊藤副会長の締めの挨拶で閉会となりました。

# 会社の危機～その時、その前に～

## 不二家の教訓3　―企業リスクは現場で発生

企業の危機管理を習得する最高の実践的方法は、「他社の失敗事例と成功事例に学ぶ」ことにある。自社の失敗から学んだのでは遅い。

『教訓3：企業リスクの90%は"現場"で発生する』

不二家のケースは、製造工場で消費期限切れの牛乳を使用したことが発端となった。各電力会社で続出しているデータねつ造や隠ぺいも、発電所という現場で起きていた。いずれのケースも、まさかトップが指示したわけではない。このように企業リスクはその90%が"現場"から起きる。残りの10%はトップ自らが関与していたケースである。後者の場合は当然、トップの辞任、新経営陣による再スタートになる。その点ではメリハリが付けやすく、対応策も単純明快だ。

ところが、前者の場合はトップが声を大にして叫んでも、現場の一人ひとりの従業員まではコンプライアンス意識が浸透しにくい。電力会社の不正行為はその典型的な例である。ことに大企業となるとなおさら困難になる。

しかし、中小企業の場合は、トップの強い意志と方針があれば、はっきりとした成果が出る。それだけに、トップのコンプライアンスに対する姿勢がモノをいうことになる。前回の「目標達成は大事だが、それ以上に大事なのがコンプライアンスだ」という考えの周知徹底こそが、トップの姿勢として一番大切になる。具体的には、社内で「コンプライアンス研修」を行うこと。それも役員、管理職対象だけでは実効性が足りない。全従業員対象に研修をすることである。企業ではないが、市営プールで女の子の事故死を起こしたF市では、市長以下、全職員を対象にコンプライアンス研修を実施中である。業務に支障をきたさないため、実に10回にわたって同じ内容の講演を行うことにしたのである。事故調査委員会の報告書で「全職員にコンプライアンス意識を徹底させること」という答申を受けたためだ。「時間がなくて」「予算がなくて」は意識の徹底にはタブーである。本気になって取り組むかどうか―。それがカギである。

田中危機管理・広報事務所
所長　田中　正博

**田中　正博**／たなか・まさひろ
1938年秋田県生まれ。早稲田大学文学部卒。62年㈱電通PRセンター（現・電通パブリックリレーションズ）入社。2002年に独立。専門分野は「危機管理」「広報」「コミュニケーション」。約40年にわたり、数多くの企業・団体のイメージアップ、販売促進、活性化対策などの企画立案・実施に従事。この20年は、緊急記者会見、クレーム対応、毒物混入事件、欠陥商品問題、訴訟問題、企業不祥事など、750件を超える「危機管理」のコンサルティングを行っている。

# 友好倶楽部だより

■**総会開催**
◎四月二十四日(火)
平成十九年度総会開催
(1)平成十八年度事業報告ならびに収支決算について
(2)平成十九年度事業計画(案)ならびに収支予算(案)について
(3)友好倶楽部規約の一部改正(案)について
いずれも承認可決されました。

■**月例会開催**
◎四月二十四日(火)
講師に飛鳥坐神社　宮司　飛鳥弘文氏をお招きし「飛鳥のオオカミ」と題し有意義な講話を拝聴しました。

■**ゴルフ同好会だより**
◎四月二十六日(木)
第一回ゴルフコンペを八重桜カントリークラブで開催
●優勝　㈱ミヤコ　小川　裕司氏
●二位　㈱ヘルシーバンク　岡田　純一氏
●三位　竹村電気㈱　竹村　勲氏

■**今後の行事予定**
●月　例　会　六月二十六日(火)
●事業委員会　六月例会終了後

**奈良商工会議所友好倶楽部**
**事務局　TEL 22―7090**

奈良商工会議所中小企業相談所顧問
相談日は、前もってご予約下さい。
特許・実用新案・意匠・商標の出願、審判、鑑定、外国出願
蔦田（ツタダ）内外国特許事務所
弁理士　蔦田璋子　弁理士　蔦田正人
弁理士　中村哲士　弁理士　富田克幸　弁理士　夫　世進
〒541-0051　大阪市中央区備後町1丁目7番10号　ニッセイ備後町ビル9階（近鉄日本橋より地下鉄[堺筋本町]下車⑫番出口北へ備後町東入る）
電話(06)6271−5522　FAX(06)4964−2217

# 国民生活金融公庫からのお知らせ

## 担保や保証人のことでお困りのみなさまへ

## 新創業融資制度

国民生活金融公庫では、新たに事業を始める方や事業を開始して間もない方に無担保・無保証人でご利用いただける新創業融資制度をお取り扱いしています。

### ご利用いただける方

**次の1～3のすべての要件に該当する方**

**1 創業の要件**
新たに事業を始める方、または事業開始後税務申告を2期終えていない方

**2 雇用創出、経済活性化、勤務経験または修得技能の要件**
次のいずれかに該当する方
(1) 雇用の創出を伴う事業を始める方
(2) 技術やサービス等に工夫を加え多様なニーズに対応する事業を始める方
(3) 現在お勤めの企業と同じ業種の事業を始める方で、次のいずれかに該当する方
○ 現在の企業に継続して6年以上お勤めの方
○ 現在の企業と同じ業種に通算して6年以上お勤めの方
(4) 大学等で修得した技能等と密接に関連した職種に継続して2年以上お勤めの方で、その職種と密接に関連した業種の事業を始める方
(5) 既に事業を始めている場合は、事業開始時に(1)～(4)のいずれかに該当した方

**3 自己資金の要件**
事業開始前、または事業開始後で税務申告を終えていない場合は、創業資金の3分の1以上の自己資金を確認できる方

(注) 審査の結果、お客さまのご希望に添えないことがあります。

### ご融資の条件

○ご融資額　**1,000万円以内**
○ご返済期間　運転資金5年以内（うち据置期間6カ月以内）
設備資金7年以内（うち据置期間6カ月以内）
(注) 再チャレンジ支援融資（再挑戦支援資金）の実績連動金利型貸付をご利用いただく方については、5年（うち据置期間2年）となります。
○利率（年利%）　3.7%（平成19年5月16日現在）
(注) お使いみち、ご返済期間によって異なる利率が適用されます。
○担保・保証人　不要

※利率は金融情勢によって変動いたしますので、お借入金利（固定）は、記載されている利率とは異なる場合がございます。

◎お問い合わせ先　国民生活金融公庫　奈良支店　融資相談係　上嶋・大山
TEL：0742－23－8041　FAX：0742－24－0661

福利厚生アウトソーシング
CLUB CCI「バフェプラン」入会金割引きキャンペーンのご案内

## CLUB CCI キャンペーン期間：5月21日～7月15日

内容
①入会金無料！　②ガイドブック加入者人数分無料プレゼント
（通常は有料1冊550円）
※入会金は、通常税込21,000円（従業員が20名以下の事業所）ですが、キャンペーン期間中は無料です。
申し込みは、毎月15日の締めで、翌月1日よりご利用頂けます。

## CLUB CCI「バフェプラン」とは

《特徴》
多くの企業が集まり福利厚生制度を共同構築することによるスケールメリットを活かし、豊富なメニューを低価格で利用できるサービスです！

経営者様必見




●ポイント1
導入費用としては低価格で大手企業以上の福利厚生制度を構築することができます。

●ポイント2
サービス導入費用は福利厚生費として損金処理ができます！

【CLUB CCI「バフェプラン」の内容】
●宿泊施設　●スポーツクラブ
●ゴルフ　●エステ
●チケット　●英会話
●カルチャースクール
●アミューズメント
●ベビーシッター　●巡回介護
etc...
全てご利用いただけます！

「低コストで福利厚生の充実を図りたい」とお考えの方に朗報！全国の約4200件の宿泊施設やその他色んな施設がおひとり様当り、わずか1,050円（税込）の月会費で、たいへん割安な料金にてご利用いただけます！

商工会議所CLUB CCI「Buffet Plan」に関するお問い合わせは
**奈良商工会議所 総務部 会員サービス課**まで
電話 0742－26－6222（代）　FAX 0742－22－1180
■ご連絡いただきましたら、担当者がご説明に伺います。





# 『不法滞在・不法就労防止にご協力ください』

○ 最近、外国人が観光等の名目で来日し、働く許可を受けずに不法に働き、日本に滞在できる期間が過ぎた後も不法に滞在し続ける事例が増加しています。

### 不法滞在・不法就労の現状

○ **不法滞在者とは**
● 偽造パスポートや密航船などで不法に入国する者
● 在留（滞在）期間を超えても出国せず不法に残留する者

○ **不法滞在者は約22万人**
● 不法残留者は今年1月現在で、17万8839人（法務省調べ）
● その大部分は不法就労し、我が国の経済・社会に悪影響をあたえています。

○ **来日外国人犯罪増加の背景にある不法滞在者**
● 最近では、悪質な不法滞在者たちがグループ化して犯罪を犯すケースが増えており、我が国の治安を脅かしています。

### 皆様へお願い

○ 不法滞在や不法就労を許さない社会環境づくりが必要です。
○ 不法滞在者など働くことを認められない外国人を雇った事業主は法律で処罰されます。
○ 雇用する際は必ずパスポート等を確認してください。
来日外国人を雇用する場合は、旅券等で「在留資格」「在留期間」を確認し、適法に働くことができる外国人かどうかを確かめてください。
○ 旅券等の確認方法並びに、不法滞在者及び不法就労者と思われる者を見たり聞いたりした場合は、
● 奈良警察署　（0742－33－0110）
● 奈良西警察署（0742－49－0110）
● 天理警察署　（0743－62－0110）
又は、最寄りの交番・駐在所までご連絡下さい。

奈良県における来日外国人犯罪者検挙数（平成18年）

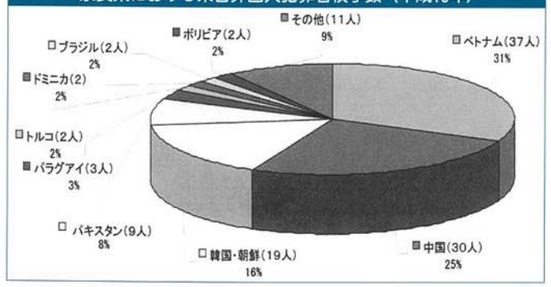


☆教養学部・大学院生　平成19年10月入学（第2学期生）☆

## 自宅がキャンパス 放送大学 学生募集

○ **出願期間：平成19年6月15日（金）～平成19年8月15日（水）**
放送大学は通信制で学ぶ文部科学省、総務省所管の正規の大学です。
マイペースで自宅学習できる本学で、あなたもご自身の夢を実現しませんか。

### 教養学部

●「学士（教養）」の学位が取得できます。
（18歳以上で大学入学の資格をお持ちの方）
●入学試験がなく15歳以上なら選科・科目履修生として入学できます。
●人文・社会・自然・産業など幅広い分野の科目（300科目）から学べます。

### 大学院（修士選科生・科目生）

●18歳以上であれば入学できます。
●総合文化・政策経営・教育開発・臨床心理の4プログラムの開設科目から学べます。
●「修士（学術）」の学位の取得をめざす修士全科生の詳細は左記までお問い合わせ下さい。

**資料請求無料**
**お問い合わせ**

**放送大学奈良学習センター**
〒630－8589　奈良市北魚屋東町
奈良女子大学コラボレーションセンター3F
TEL　0742－20－7870　FAX　0742－20－7871
放送大学ホームページ　http://www.u-air.ac.jp

# 経済指標

表1　世帯数と人口

| 年　月 | 世帯数 | | 人　口 | |
|---|---|---|---|---|
| | 奈良市 | | 奈良市 | |
| | 平成3年＝100 | | 平成3年＝100 | |
| | ／世帯 | 指数 | ／人 | 指数 |
| 17・4 | 146,589 | 124.0 | 373,574 | 106.3 |
| 18・4 | 147,888 | 125.1 | 371,910 | 105.8 |
| 19・3 | 149,237 | 126.3 | 371,411 | 105.7 |
| 19・4 | 149,230 | 126.3 | 370,852 | 105.5 |
| 19・5 | 149,999 | 126.9 | 371,264 | 105.7 |

表2　物価指数

| 年　月 | 企業物価指数 | | 消費者物価指数 | | | |
|---|---|---|---|---|---|---|
| | 全　国 | | 全　国 | | 奈良市 | |
| | 平成12年＝100 | | 平成12年＝100 | | 平成12年＝100 | |
| | 指数 | 前年比 | 指数 | 前年比 | 指数 | 前年比 |
| 16 | 96.4 | 1.5 | 98.1 | 0 | 97.4 | △ 0.6 |
| 17 | 98.4 | 2.1 | 97.8 | △ 0.3 | 96.6 | △ 0.8 |
| 19・1 | 101.2 | 2.3 | 100.0 | 1.9 | 98.9 | 2.5 |
| 19・2 | 101.1 | 1.7 | 99.5 | 1.7 | 98.8 | 2.6 |
| 19・3 | 101.4 | 2.0 | 99.8 | 1.8 | 99.4 | 2.8 |

表3　電灯電力消費量、都市ガス供給量並びに給水量

| 年　月 | 電灯電力消費量 | | | | 都市ガス供給量 | | | | 給水量 | |
|---|---|---|---|---|---|---|---|---|---|---|
| | 奈良営業所管内＊1） | | | | 奈良事業所管内＊2） | | | | 奈良市 | |
| | 電　灯 | | 電　力 | | 家庭用 | | 業務用 | | | |
| | ／×1000kWh | 前年比 | ／×1000kWh | 前年比 | ／×1000㎥ | 前年比 | ／×1000㎥ | 前年比 | ／×1000㎥ | 前年比 |
| 16 | 1,715,543 | 4.5 | 2,463,617 | 2.5 | 100,853 | 1.3 | 121,172 | 10.5 | 49,592 | 1.0 |
| 17 | 1,762,505 | 2.7 | 2,455,410 | △ 0.3 | 105,283 | 4.4 | 129,124 | 6.6 | 52,272 | 5.4 |
| 19・2 | 166,166 | △ 2.5 | 183,503 | △ 7.2 | 13,219 | △ 5.6 | 10,430 | △ 5.3 | 3,675 | 0.6 |
| 19・3 | 151,197 | △ 5.6 | 165,270 | △ 14.9 | 12,491 | △ 4.5 | 10,601 | △ 6.9 | 4,000 | △ 0.6 |
| 19・4 | 151,478 | △ 7.2 | 177,121 | △ 11.6 | 10,851 | △ 10.7 | 9,875 | △ 4.9 | 3,949 | 0.9 |

＊1）奈良市（一部を除く）、大和郡山市、天理市、生駒市、山添村、生駒郡、北葛城郡王寺町・上牧町・河合町、八尾市（一部）、柏原市（一部）四条畷市（一部）、東大阪市（一部）
＊2）奈良市、大和郡山市、生駒市、天理市、香芝市、安堵町、平群町、三郷町、斑鳩町、王寺町、上牧町、河合町、広陵町、川西町、京都府相楽郡精華町、木津川市、大阪府柏原市、四條畷市（但し、すべての市町の一部を除く）

表4　大型小売店販売額、公共事業等発注額及び請負額並びに新設住宅着工戸数

| 年　月 | 大型小売店販売額 | | | | 公共事業等発注額及び請負額 | | | | 新設住宅着工戸数 | | | |
|---|---|---|---|---|---|---|---|---|---|---|---|---|
| | 全　国 | | 奈良県 | | 発注額（奈良県） | | 請負額（奈良市） | | 全　国 | | 奈良県 | |
| | ／億円 | 前年比 | ／億円 | 前年比 | ／百万円 | 前年比 | ／百万円 | 前年比 | ／戸 | 前年比 | ／戸 | 前年比 |
| 16 | 213,832 | △ 1.6 | 2,787 | 4.7 | 116,088 | △ 15.1 | 5,253 | △ 10.6 | 1,193,038 | 1.7 | 9,996 | 2.6 |
| 17 | 212,636 | △ 0.6 | 2,703 | △ 3.0 | 109,829 | △ 5.4 | 14,809 | 181.9 | 1,248,807 | 4.7 | 9,327 | △ 6.7 |
| 19・1 | 18,936 | 0.5 | 243 | 1.7 | 4,683 | △ 24.9 | 311,826 | 13,340.8 | 92,219 | △ 0.7 | 871 | 11.4 |
| 19・2 | 15,125 | 1.4 | 199 | 1.5 | 4,153 | △ 44.4 | 162,858 | 6,306.7 | 87,360 | △ 9.9 | 882 | △ 1.1 |
| 19・3 | 17,390 | 0 | 209 | 2.5 | 9,811 | 49.0 | 224,524 | 22,602.1 | 99,488 | 5.5 | 759 | △ 11.3 |

表5　一般職業紹介状況並びに有効求人倍率

| 年　月 | 一般職業紹介（学卒を除く） | | | | | | 有効求人倍率 | | | |
|---|---|---|---|---|---|---|---|---|---|---|
| | 奈　良　県 | | | | | | 全　国 | | 奈良県 | |
| | 新規求職数 | 前年比 | 新規求人数 | 前年比 | 就職件数 | 前年比 | 倍　率 | 前年比 | 倍　率 | 前年比 |
| 16 | 73,088 | △ 11.7 | 72,884 | △ 2.4 | 22,014 | △ 2.2 | 0.83 | 20.3 | 0.62 | 14.8 |
| 17 | 70,795 | △ 3.1 | 83,654 | 14.8 | 21,966 | △ 0.2 | 0.98 | 18.1 | 0.75 | 21.0 |
| 19・1 | 6,100 | △ 4.2 | 7,156 | △ 9.6 | 1,512 | △ 2.7 | 1.06 | 2.9 | 0.85 | 1.2 |
| 19・2 | 5,368 | △ 8.3 | 6,720 | △ 3.3 | 1,715 | △ 5.9 | 1.05 | 1.0 | 0.84 | 5.0 |
| 19・3 | 5,601 | △ 11.9 | 7,036 | △ 6.5 | 1,964 | △ 10.6 | 1.03 | 2.0 | 0.86 | 7.5 |

〈資料提供〉大阪ガス（株）北東部事業本部、関西電力（株）奈良支店、奈良市、奈良市水道局、（財）南都経済センター（順不同）


ユーザ協会では下記の事業活動を行っています。

◎電気通信サービスの向上と発展にユーザの意志を反映させます。
◎経営に役立つ最新の電気通信情報をわかりやすく解説してお届けします。
◎さまざまな電気通信サービスを企業活動に生かすためシンポジウム、セミナー活動を行います。
◎その他、ユーザ協会が企画する行事に参加できます。

財団法人 日本電信電話ユーザ協会奈良地区協会
〈事務局〉〒630－8236 奈良市下三条町1－1
フリーダイヤル　0120－214542

水彩画を始めませんか
「はじめて」コース受付 入会随時
水彩画は誰にでも簡単に描くことができ、描けば描くほど楽しさが増します。季節の静物や風景を基礎からしっかりと描きながら、やさしく入ることができしかも奥の深い水彩画を楽しみましょう。
はじめての方でも、回りの人に「気おくれ」せずに描けます。また気候の良い日には風景の写生にも出かけます。四季折々を楽しみながら描きませんか。
火曜日コース 月2回（第1・3火曜）
水曜日コース 月2回（第1・3水曜）
水曜日コース 月2回（第2・4水曜）
金曜日コース 月2回（第1・3金曜）
各コースとも「一水会」所属の専任講師による親切丁寧な指導が好評です。
●講習 PM 1:30～3:30 ●定員24名 ●入会金3,800円 ●受講料（月）4,300円
近鉄奈良駅より徒歩9分 奈良市法蓮仲町1086 岡専マロンビル2F 駐車場完備
岡専文化教室 ☎0742-27-1020

SUKIYAMA PATENT OFFICE
所長 弁理士 築山正由
（社）発明協会奈良県支部理事
弁理士 松山徳子
築山特許事務所
〒630-0101 生駒市高山町8916番地12 高山サイエンスプラザ3F
TEL（0743）72-5831 FAX（0743）72-5832
ホームページ http://www1.kcn.ne.jp/~m-tsuki/ E-mail tsukipat@science-plaza.or.jp

のぞみにも乗れる
新幹線回数券をご利用ください！
当所では、会員様を対象に新幹線回数券を販売いたしております。東京へのご出張、ご旅行の際は是非ご利用ください。
〔区　間〕京都市内～東京都区内

| 種　別 | 料　金 | 通常料金 | 割引額 |
|---|---|---|---|
| グリーン（指定） | 17,860円 | 18,160円 | 300円 |
| 普　通（指定） | 12,710円 | 13,520円 | 810円 |

※座席指定は、ご乗車の1ヶ月前からＪＲ〔みどりの窓口〕、ＪＴＢ各支店などで受け付けています。
※一度ご購入された回数券の払い戻しは致しませんので予めご了承ください。
※グリーン券は取り扱い枚数が少ないため、事前に在庫をご確認の上ご購入ください。
お問い合わせ、お買い求めは…
奈良商工会議所会員サービス課　(0742)26－6222(代)

# 内外こぼれ話

第27話

## ＝強烈な歓迎パーティー＝

私の海外訪問は1960年（昭和35年）以降、東南アジア各国歴訪を皮切りに始まり、その処女地は香港でしたが、その後通算して行先の飛び抜けて多かった先は結果的に台湾でその後通算250回を超えています。しかし、その目的地はほとんどが台中でした。台中といえば台北、高雄と並んで台湾三大都市の一つ、日本でいえば大阪に似た商業都市と称されていました。当時「莒光号」という特急列車に乗ると台北から二時間程で台中に到着です。

駅を真正面から見ると、駅舎は全体を赤レンガで覆った正に小型の東京駅を彷彿しています。昔の日本陸軍の指示があったと聞きました。その時聞いて驚いた事はここ台中に国会議事堂があるという事です。首都が台北なのに国会議事堂がここにあるのです。その後、或る機会に議事堂見学の機会があり、無理やり議長席に座らされ記念写真を撮って貰いましたが遠い昔の思い出です。

この台中から車で40分程南に下ったところに員林というささやかな街があります。台中で顔役と言われている友人の林（リン）さんが「まだ正式に歓迎会をしていないから」という事でこの員林にある「七里香」という酒家（チュウチャ）で酒盛りパーティーを開いてくれました。集まった中には彰化銀行の重役をしている彼の弟も入っていました。

ところで、このパーティーのやり方が一風変っており、私が酒に強いのを熟知している林さんが予め準備していたのが10本の「紹興酒」です。大きな円形テーブルに座ったのが客人と小妓（シャウゼ）合わせて十数人。

この人達の前に置かれたのは小さなお猪口です。そして私にはビール用のコップです。このコップ4杯で紹興酒の瓶1本が空になります。友人が挨拶に立ち「今晩は日本から来た友人を酩酊させる歓迎会だが命に関わるまで酔わせない様加減をする様に」ととんでも無い訓示の後で、例の銀行重役から始まって向う側は皆んな猪口、「乾杯」の度に当方はコップで応対で、4人のお相手で1本が空になり、テーブル一周で3本が空、4本目に移っています。相手側はその間猪口をたった1杯ですが私の方は何とコップ十数杯。ですから手持ち無沙汰の連中は勝手に乾杯を遣り合っています。唯一人当の友人だけが全くの下戸でウーロン茶を手酌でチビリチビリと遣りながらこちらの進行を注目しています。

やがて、瓶が7本空になった時点で、彼は残った瓶を全部取り払わせました。「小島さん、実力は良く解った。だが本当に大丈夫？　何とも無い？」初めの好奇心は最早無く心からの気遣いを示してくれたのです。事実全く何ともありませんでした。並み居る人達は唯目を見張っていました。

その後は無礼講になりました。友人は皆んなに私への酌は控える様に指示していましたが構わず競って酌をしてくれ私もこれに応じます。流しのカラオケ屋がやって来たところで後はカラオケ三昧です。次から次へ小妓に依る日本の演歌が続きます。その間引っ切り無しに杯が差し出され、その都度干しては返します。

ところが明くる朝7時に起された時は全くアルコールの気は消え、スッキリしていました。紹興酒に酒害の無い事が良く判った一夜でありました。

奈良商工会議所　議員　小島博夫

## サラリーマン川柳

我が社では　部長のギャグが　クールビズ　…ジョージ・坂本

破れてる　ジーパン繕い　怒られた　…優しいばあちゃん

ノーネクタイ　感じる視線　ノーセンス　…草石

電話取り　亭主と知って　地声出す　…作者不明

（第19回　第一生命サラリーマン川柳コンクールより）


## 当所会議室　利用のご案内



中ホール
（定員90名）



302会議室
（定員20名）

最小18名から最大120名までの会議室を
ご用意しておりますので、是非ご利用ください。

ご利用料金等詳細については
奈良商工会議所会員サービス課
TEL 0742-26-6222：FAX 0742-22-1180
ホームページでもご確認いただけます。
http://www.nara-cci.or.jp




# 流行ものから見えるもの

## 「鉄道」も女性の時代へ?!

### ―鉄子や鉄道むすめブームの到来―

かつて「男性の趣味」と言われたのが鉄道。しかし今は、その主役が「女性」になりつつあるようだ。「JTB時刻表」では、人気の女性鉄道ライター・矢野直美さんが各地の鉄道で活躍する女性社員を紹介した『ダイヤに輝く鉄おとめ』を好評連載中。数年前に、結婚できない女性たちをルポした『負け犬の遠吠え』の著者・酒井順子さんも『女子と鉄道』という女性向け鉄道本を出版し、「鉄道は男の専売特許じゃないゾ」と満天下にアピールした。

そして、極めつけは4月からTBS/MBS系列でスタートした『特急田中3号』なる連続テレビドラマである。人気アイドルグループ「KAT―TUN」の田中聖を主役に、三流大学の「鉄道研究会」を舞台にしたラブ・コメディー。主人公は鉄道に興味などなかったが、合コンを目的に入部。一目ぼれの女性（栗山千明）が「鉄子（てつこ、女性鉄道ファンのこと）」と知って熱心な活動を始める、という本邦初の鉄道恋愛ドラマである。

さらに、がん具メーカーのトミーテックが女性運転士や車内販売員などの制服を着た『鉄道むすめ』という名のフィギュア（人形）を販売。鉄道も「女性の時代」へとなびきつつあるようだ。

◆

なぜ今、女性が鉄道界に躍り出たのか？　大きく分けて2つの理由がありそうだ。

一つは、女性好みのビジュアル系車両の増加だ。特に人気なのが、新幹線「こまち・つばさ・つばめ」などの色遣いや形状デザインがおしゃれなもの、寝台特急カシオペアや小田急ロマンスカーなどの豪華列車。そこに「イケメン男性のカッコ良さや、セレブの気品を感じる」とか。

もう一つは、やはり女性の社会進出だろう。今は、多くの女性が男性と同じように電車で通勤したり新幹線で出張に行く時代。乗る機会が増えれば愛着も湧くという構図だろう。

また、かつては「女だてらに鉄道が好き！なんて言えない」と肩身が狭かった〝隠れ鉄子〟たちが堂々と自己主張を始めたこともありそうだ。

まあ理由はともあれ、鉄道好きな男性たちにとっては、ちょっぴり勇気付けられる出来事かもしれない。

NML野村オフィス代表　野村　正樹

## 新連載　ブロックスケルトン

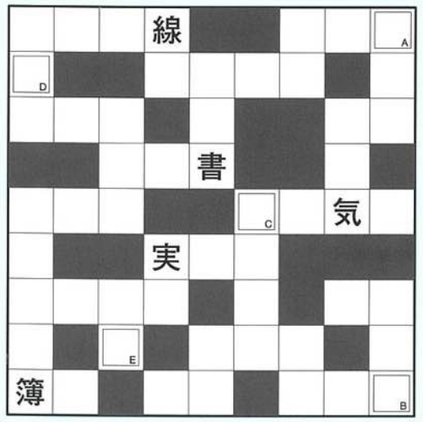


温帯 / 室
寒冷 / 暖
実験 / 行
政変 / 化

発進 / 化
前線 / 路
納 / 簿記
意 / 気候

効 / 果論
下 / 生水
申 / 申書
結 / 試合

水源地 / 上駐車
外角球 / 計算機
金 / 銭 / 出
内 / 環食

（ルール）
あらかじめ入っている漢字を手掛かりに、リストのブロックを同じ形のマス目にはめ込んで、全体が漢字熟語でつながるようにスケルトンを完成させてください。最後に二重マスの文字を並べてできる言葉が答えです。

【解答】 A　B　C　D　E

【5月号の答え】 情A 報B 化C 社D 会E

生涯設計 それぞれの生き方に、いつもベストな備え方。

一生涯のパートナー 第一生命

人生を力強く生きていくための保険。

新「堂堂人生」

○5年ごと利差配当付更新型終身移行保険（5年ごと配当タイプ）

第一生命　奈良支社　奈良市角振町18　TEL 0742－26－2821
＜第一生命ホームページアドレス　http://www.dai-ichi-life.co.jp/＞

NTT西日本 "光"、ひろがる、ひびきあう。

「フレッツ・光プレミアム」で始める光IP電話サービス

「ひかり電話」のご利用には フレッツ光プレミアム のご契約が必要です。

ひかり電話

電話料金が安くなる！

通話料 全国一律 8円/3分（税込8.4円/3分）

NTT西日本の加入電話回線使用料 月額利用料1,600円（税込1,680円）が ※住宅用2級局でプッシュ回線をご利用の場合の基本料（回線使用料）

月額利用料（基本プラン） 500円（税込525円）

※NTT東西の加入電話、ISDN、ひかり電話へ発信の場合。（携帯電話、PHS、他社IP電話等への通話料金は異なります。）
★通話料金込みのお得なプランもございます。別途工事費が必要となります。

お申し込み・お問い合わせは 0120-116116 NTT西日本 奈良支店
【受付時間】午前9時～午後9時　土曜・日曜・祝日も受付中です。

NTT西日本収容ビルからお客さま宅までを複数のお客さまにて共有する、上り下り最大1Gbpsで接続するベストエフォート型サービスです。
※お客さま宅に設置する回線終端装置の技術規格は最大100Mbpsとなります。
※ご利用形態などにより、実際の通信速度は異なることがあり、必ずしも最大速度を保障するものではありません。

（提供エリアについて）「フレッツ光プレミアム」の提供エリアについては「Bフレッツ」提供中の同一エリアへ順次拡大していきます。
提供地域であっても、設備状況によりご利用になれない場合がございます。

わたしたちは、「やすらぎ」をつくっています



人・都市・自然のシンフォニー
Asanuma

株式会社 淺沼組
本社・大阪本店　〒543－8688　大阪市天王寺区東高津町12番6号　TEL 06－6768－5222（代表）
奈良営業所　〒630－8247　奈良市油阪町14 住友生命奈良ビル　TEL 0742－26－5225（代表）

淺沼建物 株式会社
〒543－8688　大阪市天王寺区東高津町12番6号　TEL 06－6763－2566（代表）

ビルの設計・施工から運営・管理に至るまで
ビルの一生を丸ごとサポート

ビル経営のビジネスパートナー

KINTETSU BS　ISO9001・ISO14001 認証

近鉄ビルサービス株式会社
本　社　〒542－0076 大阪市中央区難波2丁目2番3号
TEL (06) 6213－4802　FAX (06) 6213－4779
http://www.kintetsu-bs.co.jp
京奈支店　〒631－0078 奈良市富雄元町3丁目1番39号
奈良事業所　TEL (0742) 46－3471　FAX (0742) 47－2780

## ●新会員紹介●

| 事業所名 | 代表者名 | 住　所 | 業　種 |
|---|---|---|---|
| タクヤエンジェル | 沢田卓矢 | 奈良市東登美ヶ丘1-10-9 | 服飾企画販売業 |
| 西浦電器商会 | 西浦嘉茂 | 奈良市西木辻町38-5 | 家庭電化器具販売業 |
| ㈱たつみ屋 | 辰己信二 | 奈良市西木辻町31 | 酒類・米穀販売業 |
| CUT HOUSE KITA | 喜田芳弘 | 奈良市大森町46-3 | 理容業 |
| 東北 | 喜田良子 | 奈良市大森町46-3 | 麻雀店 |
| ぱんぷきんはうす | 喜田良子 | 奈良市大森町46-3 | カラオケ店 |
| 飲食店　大和 | 芳岡みち代 | 奈良市大森町46-3 | 飲食店 |
| ㈱LIBERO　リベロショールーム | 坂本一憲 | 奈良市西大寺新町2-7-30 | 新築住宅、リフォーム、不動産仲介業 |
| 京小づち | 井上清孝 | 奈良市下御門町21 | 飲食店（和風薬膳料理） |
| 御門ビル | 松村友裕 | 奈良市下御門町37 | 貸ビル業 |
| 趣味の裂地　おしだ | 押田隆博 | 奈良市下御門町31 | 綿布・風呂敷販売業 |
| 福寿司 | 福本五男 | 奈良市下御門町38　御門ビル1階 | 寿司店 |
| 奈良ポストビル | 松森正裕 | 奈良市下御門町34-1 | 貸ビル業 |
| 大東設備工業㈱ | 大東忠男 | 奈良市紀寺町807-3 | 給排水衛生設備工事業 |
| ヘアーサロン　オオツキ | 大槻英昭 | 奈良市西登美ヶ丘1-4-12 | 理容業 |
| 盛生商美㈱ | 盛生建司 | 奈良市西登美ヶ丘1-4-11 | 美容業、貸衣装 |
| やきとり大吉　学園前店 | 大屋貴嗣 | 奈良市登美ヶ丘3-12-7 | 居酒屋 |
| フクムラエンタープライズ | 福村　勉 | 奈良市三条町512-3 | テナント業 |
| 特定非営利活動法人　この指とまれ21 | 堀　鞠子 | 奈良市北市町22-1 | 住宅福祉サービス、ふれあい喫茶 |
| ㈶沢井病院 | 沢井康悦 | 奈良市船橋町8 | 病院 |
| 修建築設計事務所 | 田村照美 | 奈良市芝辻町11-43-115　シティホームズ | 建築設計業 |
| 今市商店 | 今市節子 | 奈良市芝辻町860 | 食料品販売業 |
| 乾ノルマル薬局 | 乾　博忠 | 奈良市船橋町5 | 医薬品小売業 |
| 山本鍼灸接骨院 | 山本泰久 | 奈良市芝辻町11-43 | 鍼灸、接骨 |
| Yショップヤマザキ　杉本酒米店 | 杉本貞雄 | 奈良市船橋町7-4 | 酒類・食品小売業 |
| ベーカリー　フジタ | 藤田喜久雄 | 奈良市船橋町55-4 | 製パン業 |
| 鳥里清　中浦鶏肉店 | 中浦康雄 | 奈良市芝辻町858-35 | 鶏肉小売業 |
| 坂野ふとん店 | 井上保幸 | 奈良市船橋町2 | ふとん店 |
| みや古寿司 | 安井　隆 | 奈良市船橋町22-2 | 寿司店 |
| 岩井屋洋品店 | 石井昭治 | 奈良市船橋町20-2 | 衣料品販売業 |
| 田村整容㈱ | 田村　理 | 奈良市芝辻町14-3 | 理容業 |
| 三橋鮮魚店 | 三橋清勝 | 奈良市船橋町55-1 | 鮮魚小売業 |
| みつみ㈱　アゼット奈良三条店 | 岡本敞司 | 奈良市下三条町25　西岡第2ビル | 繊維製品卸・小売業 |

ご加入ありがとうございます

## ●事務局日誌●

（期間：H19.6.10～H19.7.9）

| 日　付 | 会　議　等（開催場所） |
|---|---|
| 6月10日(日) | 第116回簿記検定試験 |
| 6月13日(水) | アクサ生命保険㈱　フランス視察（～18日）（フランス：パリ、ボルドー） |
| 6月14日(木) | ㈶奈良県防犯協会　平成19年度第1回理事会・評議員会（奈良ロイヤルホテル） |
| 6月14日(木) | 奈良県労働保険事務組合連合会　第1回役員会・第24回定期総会（橿原観光ホテル） |
| 6月17日(日) | 第22回カラーコーディネーター検定試験 |
| 6月22日(金) | ㈶日本電信電話ユーザ協会奈良支部　平成19年度奈良支部理事会・同地区評議員会（奈良ホテル） |
| 6月24日(日) | 奈良検定体験学習プログラム「大峯山山伏修行一日入門」（～25日）（大峯山 他） |
| 6月24日(日) | 第180回珠算能力検定試験 |
| 6月26日(火) | 友好倶楽部　6月 月例会（当所） |
| 6月26日(火) | 友好倶楽部　事業委員会（当所） |
| 7月1日(日) | 奈良検定体験学習プログラム「大和の仏たち」（室生寺 他） |
| 7月1日(日) | 第21回ビジネス実務法務検定試験 |
| 7月6日(金) | 第2回選挙対策委員会（当所） |
| 7月8日(日) | 第18回福祉住環境コーディネーター検定試験 |

## 〈奈良公園若草山麓〉



〒630－8211　奈良市若草山麓町488
TEL（0742）26－2211
FAX（0742）22－0261

## 打刃物ひとすじ…

味が冴える
秘伝・名刀の切味

時代をこえて鎌倉時代からの
御番鍛冶の伝統をいまに伝える

打刃物・奈良土産・和風レストラン
株式会社 菊一文珠四郎包永

政府登録国際観光レストラン
大和風料理 永樂

平成2・3・4・5・6・9・13・14年
全国新酒鑑評会
金賞受賞蔵

奈良豊澤酒造株式会社
奈良市今市町405番地
TEL 0742－61－7636
FAX 0742－61－7658



## 業主団体・事業主のみなさまへ

実践型人材養成システム
（実習併用職業訓練）

企業が主体となり、新規学校卒業者を主たる対象者として、「企業における雇用関係の下での実習（OJT）」と「教育機関における学習」とを組み合わせて行う新たな訓練システムです。

企業
→ 訓練実施計画の厚生労働大臣認定
→ 訓練生を面接し採用
→ 認定計画に基づく訓練の実施
→ 教育訓練機関における学習（費用の負担は話し合い）
→ 企業における雇用関係下での実習（OJT）（企業が賃金を支給）
→ 能力評価の実施
→ 現場の中核人材の確保

― 若者を育成する積極的な企業であることをPRできます！ ―
― 教育訓練効果が飛躍的に高まります！ ―
― 訓練にかかる負担を軽減できます！ ―



【お問い合わせ先】
独立行政法人 雇用・能力開発機構 奈良センター
（奈良職業能力開発促進センター）
〒634－0033　橿原市城殿町433番地
TEL：0744－22－5224

奈良商工会議所共済制度

保険の世界ブランド。アクサがあなたをサポート。

## 新大型保障プラン

アクサのファイナンシャル・プロテクション

定期保険 ＋ 普通傷害保険

世界トップクラスの保険・金融グループ、アクサで実現。




経営者の皆様へ

保険は予測できない経済的ダメージから後継者や家族を守る"流動資産"です。
この制度は、企業のリスクマネジメントや家計のライフプランにあわせて、保障内容のオーダーメードができます。
企業経営者や自営業オーナーの方々の死亡・入院・手術、ケガの障害・通院など人にかかわる幅広いリスクに対応し、
保険料は商工会議所共済制度のメリットを活かし、集団・団体扱いの割引料率でお届けします。

アクサ生命保険株式会社
〒108-8020
東京都港区白金1-17-3　NBFプラチナタワー
TEL.03-6737-7777（代表）

アクサダイレクト
アクサ損害保険株式会社
〒108-8638
東京都港区白金1-17-3　NBFプラチナタワー
TEL.03-5791-3640（代表）

アクサ生命保険株式会社 奈良営業所　〒630-8213 奈良市登大路町36-2 奈良商工会議所会館内 TEL0742-27-8691



車とあなたの間に"信頼"の架け橋を

カローラ アクシオ G 2WD CVT

車両本体価格（消費税込み） 1,690,500円（消費税抜き 1,610,000円）

カローラ アクシオは
140.7万円［X・2WD・5M/T］～233.1万円［LUXEL"α EDITION"・2WD・CVT］

| | | | |
|---|---|---|---|
| ■奈良店 | ☎0742（61）3305 | ■香芝店 | ☎0745（76）1095 |
| ■富雄店 | ☎0742（48）2201 | ■葛城店 | ☎0745（69）3751 |
| ■平城山店 | ☎0742（72）0550 | ■五條店 | ☎0747（24）2571 |
| ■生駒店 | ☎0743（78）1911 | ■奈良マイカーセンター | ☎0742（62）5000 |
| ■郡山店 | ☎0743（56）3900 | ■U－Car Max T&C | ☎0743（23）0081 |
| ■西大和店 | ☎0745（74）2531 | | |
| ■桜井店 | ☎0744（42）9551 | | |
| ■橿原店 | ☎0744（24）4030 | | |

御用命は最寄りの各お店で…

トヨタカローラ奈良（株）
本社：奈良市南京終町2丁目269番地 ☎0742-61-3301（代）

TCN
お客様相談テレフォン（無料） 0120－16－3301
インターネットホームページ http://www.toyota.co.jp/corolla-nara/

取扱い車種 ・カムリ・カローラアクシオ・フィールダー・スパシオ・ラクティス・パッソ・ベルタ・エスティマ・エスティマハイブリッド・ノア・シエンタ・プロボックス・サクシードバン・サクシードトラック

NARA TOYOTA

真心と、気持ちのこもったおつきあい




奈良トヨタ
本社 磯城郡田原本町唐古296 ☎0744-32-8001（代）

お問い合わせ お客様相談テレフォン 0120－288－770
インターネットホームページ http://www.toyota.co.jp/naratoyota/

| | | | |
|---|---|---|---|
| ■奈良店 | 0742(22)1151 | ■香芝店 | 0745(78)5811 |
| ■高田店 | 0745(52)1151 | ■押熊店 | 0742(52)7301 |
| ■郡山店 | 0743(56)2233 | ■東生駒店 | 0743(73)8751 |
| ■五条店 | 0747(22)1431 | ■橿原店 | 0745(82)8008 |
| ■田原本店 | 0744(32)8007 | ■特販課 | 0744(32)8008 |
| ■橿原店 | 0744(23)9261 | ■本社マイカーセンター | 0744(32)5291 |
| ■吉野店 | 0747(52)8601 | ■U-carMAXT&C | 0743(23)0081 |
| ■生駒店 | 0743(78)3171 | ■D U O 若草 | 0742(26)8620 |

マジェスタ・クラウン・ブレビス・アリオン・エスティマ・ブレイド・アイシス・ボルテ・プリウス・介護車両Welcabシリーズ 他

TOYOTA レンタリース

乗りたい時に、乗りたいクルマ

トヨタレンタカー

トヨタレンタカーは
禁煙車 ナビ付車
ETC搭載車（一部車種は除く） 福祉車輌
も導入しております。

全国ネットのTOYOTAだから安心です。

軽自動車からマイクロバスまで

オールトヨタ全車種 新車&中古車

必要な時に 必要なクルマを

長期契約はおトクな トヨタのカーリース

年・中・無・休
営業時間AM8:30～PM7:00
■本社・奈良・近鉄奈良駅前・橿原・郡山の各店はAM8:00～PM8:00

地球とクルマの未来へレンタカー&カーリース
トヨタレンタリース奈良
0120－04－1001 http://www.toyota.co.jp/rent

| | | | |
|---|---|---|---|
| 本社・奈良店・北部リース部 | TEL0742-22-0100 | 橿原店 | TEL0744-25-1620 |
| 近鉄奈良駅前店 | TEL0742-26-2229 | 西大和店 | TEL0745-75-3330 |
| 高田店・南部リース部 | TEL0745-23-0100 | 東生駒店 | TEL0743-73-8380 |
| 五條店 | TEL0472-2-5101 | | |
| 香芝店 | TEL0745-77-0100 | | |
| 郡山店 | TEL0743-51-0100 | | |

のりかえなしが
便利でお得です
空港へ、四国へ
そして首都圏へ



お問合せ・ご予約は
奈良交通バス予約センター
☎0742（22）5110
（営業時間 9:00～19:00）
http://www.narakotsu.co.jp/

エアポートリムジンバス

関西国際空港へ

JR奈良駅・近鉄奈良駅・天理（櫟本）～関西国際空港
●運賃＝大人（片道）1,800円

学研都市・近鉄学園前駅～関西国際空港
●運賃＝大人（片道）学研都市京田辺 2,100円／京田辺市役所 2,000円
／近鉄学園前駅 1,800円

桜井駅・大和八木駅・高田市駅～関西国際空港
●運賃＝大人（片道）1,700円

大阪（伊丹）空港へ

天理駅・JR奈良駅・近鉄奈良駅～大阪（伊丹）空港
●運賃＝大人（片道）天理駅1,680円／JR奈良駅・近鉄奈良駅1,440円
／第二阪奈生駒 1,150円

高速バス徳島線《昼行》

天理駅・近鉄奈良駅・JR奈良駅・天王寺～徳島
●運賃＝大人（片道）天理駅 4,000円／近鉄奈良駅・JR奈良駅 3,900円／天王寺 3,600円

夜行高速バス《やまと号》

★新宿 ★横浜 ★千葉 東京ディズニーランド 東京ディズニーシー
●近鉄奈良駅、天理駅ほか県内各地から運行しています。〈座席指定制〉
●その他の のりば、時刻、運賃等はお問合せください

奈良交通

地球にやさしく、
人にやさしく、
健康にやさしく。



清潔と安心で、ケア・サポートする——小山です。



感動が、次の行動を変える

私たちは、独自のシステムとネットワークで、「寝具リース事業」「医療福祉事業」介護用品の販売やレンタル、介護リフォームを扱う「介護関連事業」の3つの事業活動を通して、環境に配慮し人々に安らぎを捧げる商品とサービスをご提供しています。
今後も、お客様の意見を大切にし、お客様に喜ばれ、満足される、真のニーズに応えられる企業として社会に貢献してまいります。

小山株式会社
〒630-8325
奈良市西木辻町88番地
TEL 0742-22-4321
www.koyama-kk.co.jp
JQA-EM5053