THE NARA CHAMBER OF COMMERCE & INDUSTRY NEWS

なら 商工会議所ニュース

2007 No.466

奈良商工会議所
THE NARA CHAMBER OF COMMERCE & INDUSTRY
〒630-8586 奈良市登大路町36番地の2
TEL.0742-26-6222(代) FAX.0742-22-1180

②なら企業散策
「心に響く音を守り続けたい」
上田技研産業株式會社
⑥内外こぼれ話
⑦流行ものから見えるもの
⑧時代の風を読む
⑨特集 よくわかるがんの「放射線治療」
—放射線治療の進め方—（第2回／全4回）
⑩省エネ大賞募集中
⑪奈良市コーナー
⑭情報掲示板
⑱住宅用火災警報器が設置義務化になりました!!
⑲相談所インフォメーション

今月号の折り込み
- 奈良商工会議所経営革新支援アドバイザーセンター（創業・経営革新を目指されている方へ！）
- 国民生活金融公庫（一日国民生活金融公庫のお知らせ）
- 大和とくとく朝市
- 財日本電信電話ユーザ協会（平成19年度電話応対コンクール地区予選のご案内）

特集 なら燈花会 今年は、1日早く咲かせます。8月5日(日)～14日(火)

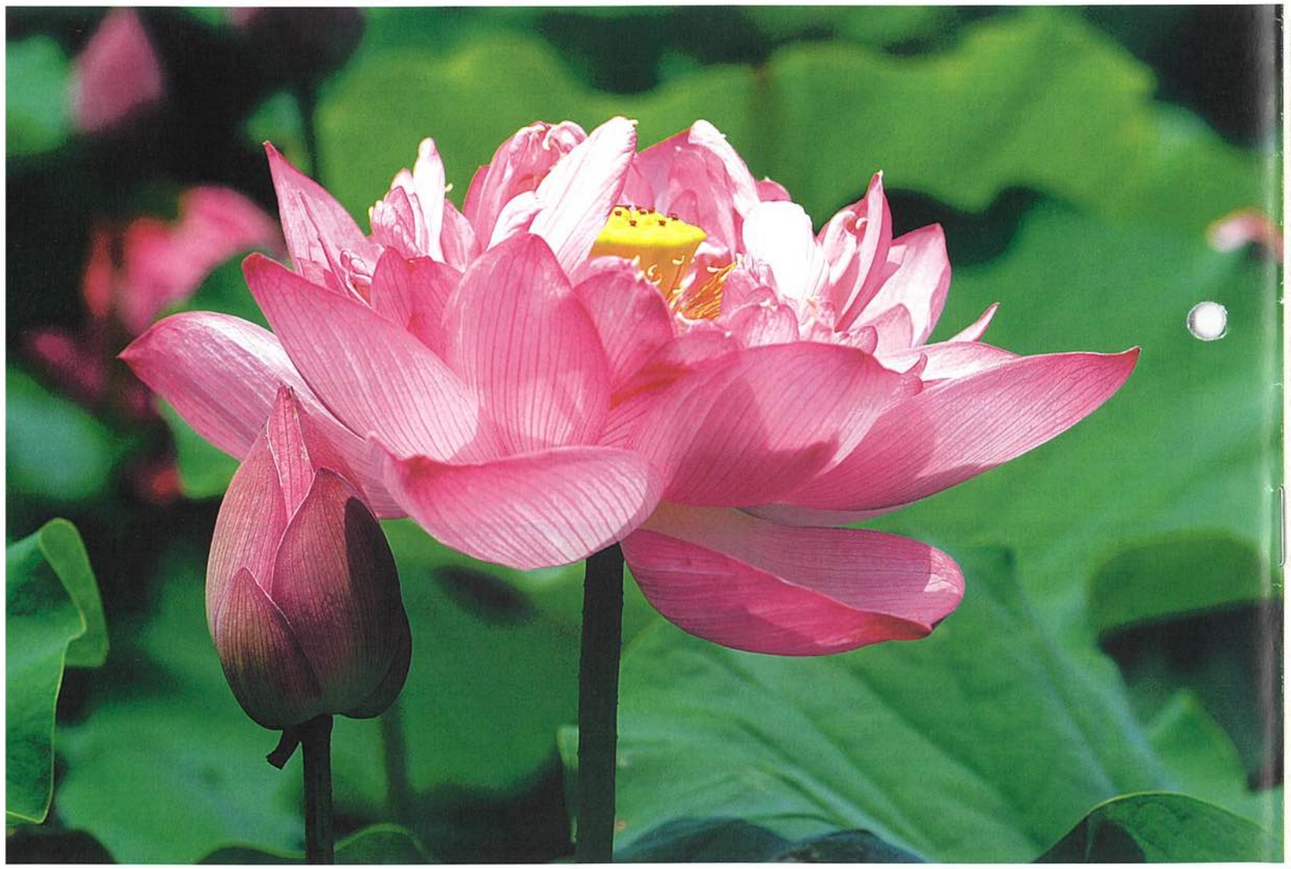

昭和48年7月2日第三種郵便物認可 平成19年7月10日発行　第466号（毎月1回10日発行）

http://www.nara-cci.or.jp/

奈良商工会議所ニュース／四六六号（昭和四十八年七月二日第三種郵便物認可）平成十九年七月一〇日（毎月一回一〇日）発行　発行所／奈良市登大路町三十六番地二　編集責任者／内野典英　印刷所／共同精版印刷(株)　一部五〇円（購読料は会費に含む）



車とあなたの間に"信頼"の架け橋を
カローラ アクシオ G 2WD CVT
車両本体価格（消費税込み） 1,690,500円（消費税抜き 1,610,000円）
カローラ アクシオは 140.7万円[X・2WD・5M/T]～233.1万円[LUXEL"α EDITION"・2WD・CVT]

トヨタカローラ奈良（株）
本社:奈良市南京終町2丁目269番地 ☎0742-61-3301(代)

TOYOTA お客様相談テレフォン(無料) 0120-16-3301
インターネットホームページ http://www.toyota.co.jp/corolla-nara/

■奈良店 ☎0742(61)3305　■香芝店 ☎0745(76)1095
■富雄店 ☎0742(48)2201　■葛城店 ☎0745(69)3751
■平城山店 ☎0742(72)0550　■五條店 ☎0747(24)2571
■生駒店 ☎0743(78)1911　■奈良マイカーセンター ☎0742(62)5000
■郡山店 ☎0743(56)3900　■U-Car Max T&C ☎0743(23)0081
■西大和店 ☎0745(74)2531
■桜井店 ☎0744(42)9551
■橿原店 ☎0744(24)4030

御用命は最寄りの各お店で…

取扱い車種 •カムリ •カローラアクシオ •フィールダー •スパシオ •ラクティス •パッソ •ベルタ •エスティマ •エスティマハイブリッド •ノア •シエンタ •プロボックス •タウンエースバン •タウンエーストラック



NARA TOYOTA
真心と、気持ちのこもったおつきあい
CROWN "ROYAL" SERIES

奈良トヨタ
本社磯城郡田原本町唐古296 ☎0744-32-8001(代)
お問い合わせ お客様相談テレフォン 0120-288-770
インターネットホームページ http://www.toyota.co.jp/naratoyota/

■奈良店 0742(22)1151　■香芝店 0745(78)5811
■高田店 0745(52)1151　■押熊店 0742(52)7301
■郡山店 0743(56)2233　■東生駒店 0743(73)8751
■五条店 0747(22)1431　■橿原店 0745(82)8008
■田原本店 0744(32)8007　■特販課 0744(32)8008
■橿原店 0744(23)9261　■本社マイカーセンター 0744(32)5291
■吉野店 0747(52)8601　■U-carMAXT&C 0743(23)0081
■生駒店 0743(78)3171　■DUO若草 0742(26)8620

マジェスタ・クラウン・ブレビス・アリオン・エスティマ・ブレイド・アイシス・ボルテ・プリウス・介護車両Welcabシリーズ 他

TOYOTA レンタリース
乗りたい時に、乗りたいクルマ
トヨタレンタカー
トヨタレンタカーは 禁煙車 ナビ付車 ETC搭載車（一部車種は除く） 福祉車輌 も導入しております。
全国ネットのTOYOTAだから安心です。
軽自動車からマイクロバスまで 必要な時に 必要なクルマを
オールトヨタ全車種 新車&中古車 長期契約はおトクな トヨタのカーリース
年・中・無・休
営業時間AM8:30～PM7:00
■本社・奈良・近鉄奈良駅前・橿原・郡山の各店はAM8:00～PM8:00

地球とクルマの未来へレンタカー&カーリース
トヨタレンタリース奈良
0120-04-1001 http://www.toyota.co.jp/rent

本社・奈良店・北部リース部 TEL0742-22-0100　橿原店 TEL0744-25-1620　五條店 TEL07472-2-5101
近鉄奈良駅前店 TEL0742-26-2229　西大和店 TEL0745-75-3330　香芝店 TEL0745-77-0100
高田店・南部リース部 TEL0745-23-0100　東生駒店 TEL0743-73-8380　郡山店 TEL0743-51-0100

7

Contents

THE NARA
CHAMBER OF COMMERCE & INDUSTRY NEWS

■なら企業散策「心に響く音を守り続けたい」
上田技研産業株式會社……2

■特集 なら燈花会……4

■内外こぼれ話……6

■流行ものから見えるもの……7

■時代の風を読む……8

■特集 よくわかるがんの「放射線治療」
―放射線治療の進め方―（第2回／全4回）……9

■省エネ大賞募集中……10

■奈良市コーナー……11

■経済指標……12

■情報掲示板……14
□国民生活金融公庫からのお知らせ
□あなたの再チャレンジを強力にバックアップします。
□雇用保険法が変わります

■女性会だより／会社の危機 ～その時、その前に～……16

■青年部だより／友好倶楽部だより……17

■住宅用火災警報器が設置義務化になりました。／わかくさ共済……18

■相談所インフォメーション……19

■新会員紹介／事務局日誌……20



【表紙】　写真・文　藤井金治　㈳日本写真家協会　会員
蓮〔はす〕7月号
古く中国より渡来し、仏教では西方浄土の極楽は蓮の池と信じられ、また仏典に「蓮華（れんげ）」の名で多く登場し、仏様の台座に納まっている。花は仏殿にお供えし、種子、根茎もレンコンとして食する。見通しのよい年でありますように、とレンコン料理はお正月のお重には欠かせない一品になっている。

印刷・イベント・IT
セールスプロモーション・ノベルティ



M.P.S +RGB PRINTING

私たち旧明新印刷㈱は
平成16年10月、創業130周年を機に
㈱明新社に社名変更致しました。

MEISHINSHA 株式会社 明新社
本　　社　630-8141 奈良市南京終町3丁目464番地
TEL 0742-63-0661(代)　FAX 0742-63-0660
大阪営業所　543-0001 大阪市天王寺区上本町6丁目6番1号
TEL 06-6771-4501(代)　FAX 06-6773-0492
もちいどの店　630-8217 奈良市橋本町36番地
TEL 0742-23-3131(代)　FAX 0742-26-0093
E-Mail info@meishin.co.jp
URL http://www.meishin.co.jp

わたしたちができる環境づくり

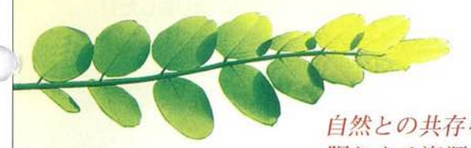

自然との共存を図りながら
限りある資源を大切に使い
環境を守っていく――

私たちは時代に役立つ企業であり続けたいと考えます

KYODO SEIHAN PRINTING KSP 共同精版印刷株式会社
本　社：〒630-8013 奈良市三条大路2丁目2-6
TEL.0742-33-1221㈹　FAX 0742-35-7035
大阪支社：〒542-0082 大阪市中央区島之内1丁目12-3
TEL 06-6271-7951㈹　FAX 06-6271-7954
東京支社：〒116-0014 東京都荒川区東日暮里5丁目6-4
TEL 03-3802-4741㈹　FAX 03-3802-4740



人材派遣はパソナ

PASONA

● 人材派遣
● 新卒派遣
● 人材紹介
● 再就職支援

ホームページ http://www.pasona-kyoto.co.jp
株式会社パソナ京都
奈良支店
〒630-8241 奈良市高天町48－5　恵和ビル
TEL 0742－24－1010
FAX 0742－24－0700

奈良商工会議所の集団扱制度　～集団扱制度とは、一般で加入するよりも保険料が最大約9％安くなるお得な保険制度です～

グループ傷害保険
経営安心部長
引受保険会社　富士火災海上保険株式会社

会員企業の皆様にご加入いただけます！

「経営安心部長」は従業員の就業中の事故に備え、政府労災とは別に独自の補償をするプランです！



お問合せ先：
富士火災海上保険株式会社　奈良支店
〒630-8115　奈良市大宮町6－3－3
TEL：0742－35－3150

個別で加入するより、保険料がお得!!

2006.06-24411-06-0017

上田技研産業株式會社

「心に響く音を守り続けたい」



代表取締役　上田　全宏氏

Q1　創業のきっかけをお聞かせ下さい。

私は元々音響関連（スピーカーなどの製造）の仕事をやっておりました。

奈良に沢山あるお寺の梵鐘の音を研究するようになったのがきっかけで、今の本業である梵鐘の撞木を作り始めました。現在は撞木の他にテーマパーク・結婚式場・公園などに設置されている花時計なども製作しております。

撞木の製造・修理は単品での取り扱いとなりますので、大手の会社では取り扱うことが難しく、日本で撞木を取り扱っているのは当社だけです。

営業先は日本国内の寺院と、海外ではアメリカや台湾など日本の寺院の別院があるところです。

また、花時計につきましてもそれぞれ形・大きさが違いますから、大手の時計会社数社と当社しか製作しておりません。

Q2　御社の商品の仕組みについて教えてください。

現在の撞木は、全体が木ではなく先端部以外は金属でできています。故障した時は先端部を取り外しが可能で、宅配便などで送っていただき簡単に修理することもできます。

また、最近では全自動撞木が主流になってきており、この撞木自動鐘打システム「ナムシモック」は当社で開発致しました。これは金属フレームでできた撞木の内部に鐘を打つメカニズムが全て入っており、外付けのローラーとタイマーで自動的に鐘を鳴らすことができます。花時計も同様で、中央の支柱が針を回しているのではなくて、時計を動かす機能を針の中に組み込み、軽量化とコストダウンを実現し、修理の際も土を掘り起こすことなく、簡単に取り外しができるようになっています。



上田技研産業株式會社提供

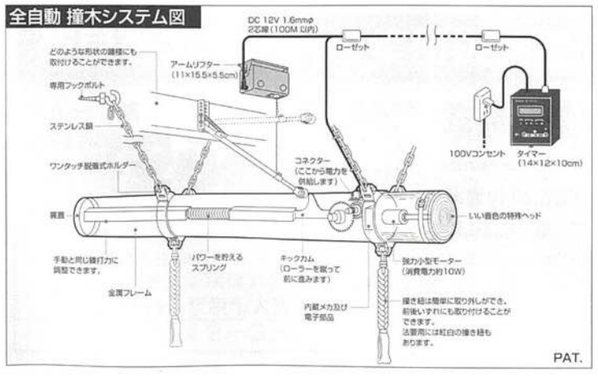

Q3　この仕事でのやりがいは何ですか。

撞木とは梵鐘の音を守っていくものだと思っております。音の響きとは精神的なもので、梵鐘を打つことで聞いている周囲の人の心を豊かにすることができる、そう言ったところがこの仕事のやりがいだと感じています。

また、今は過疎により人手が不足になり、お寺に住職が無住の地域が増えきており、せめて鐘だけは鳴らしておきたいと思われている地域では、当社の「ナムシモック」がお役に立っております。その地域の「梵音」を我々が守ることができるのです。

昔から、「鐘と撞木のあいで鳴る」という言葉があります。「あい」とは「間」なのか「愛」なのかはわかりませんが、両方が相まって良い音を奏でるのだ言われております。当社が製作した撞木が梵鐘からどんな音を引き出せるのか、撞木が果たす役割はとても大きいと思っております。それは人間でも同じことですよね。相手から何を引き出すことができるのかが大切なのです。



上田技研産業株式會社提供

Q4　副業としてやっておられる宝山寺味噌についてお聞かせ下さい。



宝山寺味噌は、宝山寺の青年会が主催していた生駒聖天の「大根炊き」という行事でふるまわれる大根につける味噌です。これがとてもおいしいので分けて欲しいと言う人が多く出てまいりましたので、それなら商品化しようか、という話になり、5年ほど前から副業として宝山寺味噌を作り始めました。

また、私は仕事で全国へ行くのですが、どこへ行っても奈良の評判はとても良いです。特に都会の人にとっては、奈良は安心感を与える土地柄のようで、仕事をする際にも、奈良から来たというだけでどこか安心感を持っていただけて、商売をする上でとても得をさせてもらっています。

ただ、残念なことに奈良にはこれといった名産品が少ないです。奈良にはまだまだ良いところが沢山あるのですから、そこをもっとアピールしていきたいと考え、「奈良ブランド」として宝山寺味噌の販売を始めました。お客様にお土産に持っていくのですが、大変喜んでいただいております。

Q5　商工会議所への要望をお願いします。

商工会議所は全国レベルで様々な活動を行っておられるところですから、もっと積極的に奈良を県外にPRしていって欲しいです。先ほども言いましたが、奈良はとてもイメージの良い場所です。その良いイメージを更に活かせるような催しであったり、商品であったりを考えていって、「奈良ブランド」を全国に向けて発信していって欲しいと思います。



取材協力
奈良女子大学新聞「はいんず」編集部　田中　久恵

事業所概要

- ●事　業　所／上田技研産業株式會社
- ●代表者名／上田（うえだ）　全宏（まさひろ）
- ●所　在　地／奈良市帝塚山一丁目一
- ●従　業　員／7名
- ●事業内容／撞木（シュモク）製造
  花時計製造
  宝山寺味噌製造

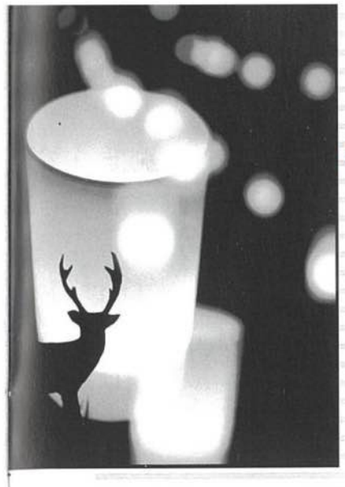

特集 feature articles

なら燈花会

今年は、1日早く咲かせます。14日まで。

8月5日（日）～14日（火） 19:00～21:45

※雨天・強風の場合、中止になることがあります。

燈花会の開催趣旨

1300年前に都として栄えた奈良。広大な自然の中に古代日本の面影が今も残る。そんな奈良にふさわしい、どこか懐かしさを感じ心を癒してくれるろうそくのやさしい灯りが、美しい幾何学模様を創り出し、来られた方々を幽玄の世界へと誘う「炎の祭典」です。

奈良の夏を代表する炎の祭典

今年で9年目を迎える「なら燈花会」は、10年間にわたって毎年8月に実施されていた「ならまつり」に代わって1999年にスタートし、僅か8年で奈良の夏を代表するビッグイベントに成長しました。

この「なら燈花会」は、今から9年前に、ならまつりが10年を迎えるにあたって、もっと多くの観光客を奈良に誘致したいとの考えで「祭を考える会」が発足し、「奈良らしい祭」「奈良にふさわしい祭」を追求した結果、幻想的なろうそくの炎を利用した「なら燈花会」がスタートしました。

第1回目の来訪者は17万人で、年々その数も増え続け、昨年度は何と70万人を超える来訪者が奈良を訪れました。

ボランティアサポーターに支えられて

平成十一年の第1回「なら燈花会」は延べ人数にして800人のボランティアサポーターの方々の協力を得て行われました。この、サポーターも年々増え続け、昨年は3000人の協力があり、なら燈花会は、「登録サポーター」が中心となって運営されます。一日20000個のろうそくをセッティング・点火・回収が期間中、毎日繰り返されます。

サポーターをまとめるリーダー「奈良燈花会の会」

世界遺産に囲まれた奈良公園一帯を、約20000個のろうそくの灯りで幻想的に演出する為、毎日お手伝いいただける登録ボランティア延べ約3000名の募集や、広報、警備、会場ごとの演出、設え、ライブの開催、来年のろうそく代の為の募金活動や、オリジナルグッズの販売、地元商店街や社寺との打ち合わせや折衝等、奈良公園や環境問題に配慮したリサイクルろうそくの再生…とにかくたくさんあります。

年々拡大される開催エリア

奈良公園一帯にある点灯エリアも第1回開催時には、浮雲園地・浅茅ケ原・浮見堂と鷺池・猿沢池と五十二段・奈良国立博物館前でしたが、5周年を記念して、東大寺鏡池・興福寺参道・春日大社参道が会場に追加されました。また、7周年目には開催エリア最大の会場として、春日野園地が追加されました。

サポーターの一日の流れ

16時：登録サポーター受付
- 簡単な作業説明の後、燈花会のステッカーを衣服に貼り付け、各受け持ち会場に分散する。

↓

18時45分：点灯準備作業開始

↓
- カップに水を入れる。
- カップを会場に並べる。
- カップの中にろうそくを浮かべる。

19時：ろうそく点火
- 着火器具でろうそくに点火。
- 消灯時間まで、消えたろうそくへの着火作業が続く。

↓

22時：消灯作業開始
- カップの火を消す。
- 回収袋にろうそくを回収。
- カップを重ねて専用ボックスへ入れる。

↓

22時30分頃：作業終了

燈花会の催事内容

★早咲きの日

8月5日からの本祭に先立ち、試験点灯を兼ね、昨年に引き続き障害をおもちの方にゆっくりと「なら燈花会」を楽しんで頂く為のプレイベントを開催いたします。

＊介護の方以外のご来場は、ご遠慮頂いております。

日時：平成19年7月28日(土)
点灯：午後7時～ 消灯：午後9時

場所：奈良公園 浮雲園地会場（奈良県新公会堂前）

内容：浮雲園地会場に約4000個のカップを並べ、ろうそくに火を灯します。（本祭同様）

＊雨天・強風の場合は中止いたします。（予備日はありません）

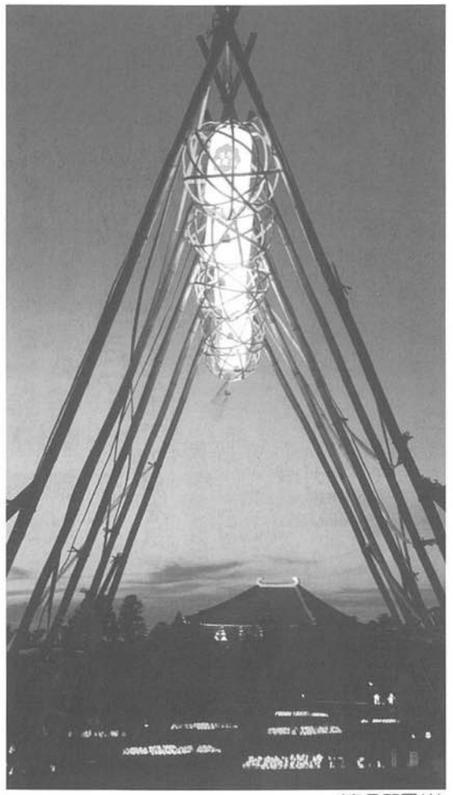

（春日野園地）

＊混雑・天候等の状況により点灯して頂けない場合があります。

●近隣地区燈花会

奈良町界隈や最寄り駅周辺の、自治会・商店街のご協力の下、「なら燈花会」の会場以外の周辺地域でも同期間中に燈花会を楽しんで頂けます。（開催予定場所は現在未定です）

●なら燈花会 オリジナルグッズ販売

開催期間中のみ会場内数箇所にて販売ブースを設置し、「なら燈花会」のオリジナルグッズを販売します。

●なら燈花会 物産ブース

開催期間中、登大路園地（県庁前広場）にて販売ブースを設置し、奈良のうまいものや物産品、「なら燈花会」にゆかりのある物をご紹介及び楽しんで頂くスペースです。

●ライブ

開催期間中、ご来場頂いた方々に楽しんでいただけるようライブを行います。

- 7月28日(土) 早咲きの日ライブ（浮雲園地）午後7時30分～午後8時30分
  大沢 聡（オカリナ）、小林 真人（ピアノ伴奏・作曲）
- 8月7日(火) ほのあかりライブ（春日野園地）午後7時30分～午後8時30分
  Yacca（音響ロックバンド）
- 8月12日(日) ほのあかりライブ（浅茅ケ原）午後7時30分～午後8時30分：午後8時30分～午後9時15分
  大沢 聡（オカリナ）、小林 真人（ピアノ伴奏・作曲）、早川 智弘（パーカッション）
- 8月13日(月) ほのあかりライブ（浅茅ケ原）午後7時30分～午後8時30分：午後8時30分～午後9時15分
  大沢 聡（オカリナ）、小林 真人（ピアノ伴奏・作曲）、早川 智弘（パーカッション）

●オープニングセレモニー

9年目を迎えた「なら燈花会」の幕開けを祝い、火入れ式などのイベントを開催いたします。

日時：平成19年8月5日(日)
午後6時45分～

場所：奈良公園 浮雲園地会場にて

内容：オープニング火入れ式。

●一客一燈

8月5日～14日の開催期間中に、実施会場にてお一人様500円にてろうそくの点灯を体験できます。

受付日時：平成19年8月5日～8月14日の午後7時30分～午後9時まで。

＊開催中止時は、行いません。

受付場所：各実施会場：浮雲園地会場・国立博物館前会場・春日野園地会場

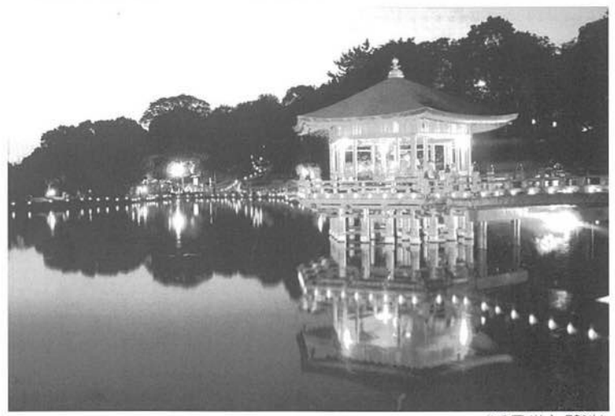

（浮見堂と鷺池）

■「なら燈花会の会」事務局■
TEL:0742-21-7515
FAX:0742-21-7520
URL http://www.touk.ae.jp

内外こぼれ話

第28話

欧州独り歩き(1)（ナポリ・ローマ編）

団体旅行に頼らない、そして汽車での旅を気ままに楽しもう!!

今更ながら気が付けば商売々々に追われ、海外出張の際も観光等は上の空でしたが、それでも頭の隅に焼き付いている思い出はちゃんとありました。

現役を退き、その「思い出」を妻と二人だけで辿ろうと急に思い付きました。しかもパック旅行ではない、気ままな海外旅行を楽しむ、その代わり何が起こるか解らない、聊か危険も覚えながら、安さで有名なＨＩＳ（旅行代理店）の意見も取り入れ出発することにしました。

時は昭和も末期の60年7月17日から8月1日迄の二週間です。

出発：伊丹空港－ソウル空港(2時間滞留)－シンガポール空港(4時間、深夜0時発)－バーレン(30分)－ローマ到着　60．7．19　AM8．10：ホテルチェックイン後、直ぐナポリへ。

1：ナポリ：7．19（日帰り）

ローマから南へ特急で二時間、欧州で初めての汽車旅行に酔っている間もなくナポリです。私達の相席の二人の紳士はローマ大学の教授でさらに南へ下るとの事で別れました。駅は高台にあり、そこから港が一望出来ます。港まで歩いて五分。丁度、かの有名なカプリ島行きの巡航船が出る所でしたが、ローマへ戻るのが難しいことが判り断念しました。

妻はここで初めて念願の本場のエスプレッソにあり付き大満足の様子でした。このナポリのすぐ近くにはベスビオ火山がそびえています。

尚、欧州全行程に必要な鉄道切符はユーレイルパスという二週間有効でその間、地域内全て一等車、どの駅での乗降も自由という便利な定期券を利用しました。出発前に旅行社で一枚7万円で求めたのが大変役立ちました。

2：ローマ：7．18／19（二泊）

映画で知られたオードリーヘップバーンの「ローマの休日」の跡をたどる心積りでしたが、単独旅行では無理だと判ったので変更し、トレビの泉からスペイン広場、バチカン市国、さらにコロシューム、そしてポルゲーゼ公園と車に頼らず二日にわたって歩き廻りました。

何せ気ままな旅行の何とも言えぬところは、集合時間を気にしなくて良い事、他の乗客を気にしなくて良い事など、バチカン市国の見学の際、つくづく感じました。しかし旅行社のガイドがいないと見落とす場所もあります。

現役の時、大ジョッキのワインをお替りして周囲をおどろかしたレストランを探しましたが見付かりませんでした。

ホテルの隣に靴屋があり、日本語でたどたどしく「優勝な靴を安く提供」と張り出しています。優勝は間違い優秀だと言うと、書いてくれと依頼され書きましたが、さて今でも残っているでしょうか？

奈良商工会議所　議員　小島博夫

サラリーマン川柳

脳年齢　年金すでに　もらえます　……満33歳

アレどこだ？　アレをコレする　あのアレだ！　……読み人知らず

丸投げも　部下を育てる　選択肢　……芝竜

通話無料　娘も妻も　着信拒否　……機種変更

（第20回　第一生命サラリーマン川柳コンクールより）

当所会議室　利用のご案内



中ホール
（定員90名）



302会議室
（定員20名）

最小18名から最大120名までの会議室を
ご用意しておりますので、是非ご利用ください。

ご利用料金等詳細については
奈良商工会議所会員サービス課
TEL 0742-26-6222：FAX 0742-22-1180
ホームページでもご確認いただけます。
http://www.nara-cci.or.jp

流行ものから見えるもの

若者は「ケータイ小説」に夢中

―活字離れの救世主になれるか？―

「本を読まない若者」が増えている。最近の文部科学省の調査でも、「1カ月に1冊の本も読まない人の比率」は、中学2年で約15％、高校2年で26％、大学生では28％にまで上昇していることが分かった。

こうした中で今、爆発的にヒットしている本が「ケータイ小説」。これは、一般人の書き手が携帯電話に打ち込んだ物語が単行本化されたものである。第1回日本ケータイ小説大賞を受賞した『クリアネス（十和・著）』をはじめ、上下巻で124万部を売った『恋空（美嘉・著）』や『天使がくれたもの（Ｃｈａｃｏ・著）』などのベストセラーを次々と輩出している。

そんなケータイ小説の魅力は、作家（？）がいつでもどこでも簡単に書くことができ、読者もその場ですぐ友人などに転送できる手軽さ。「魔法の図書館」という名のケータイ小説サイトには70万タイトルもの作品が「所蔵」されており、売り上げ不振に悩む一部の出版社も、そこから"新しい金脈"を発掘するのに余念がない。

かくして、書店の棚には次から次へと新刊本が並ぶ昨今でもある。◆

さて、この種の本が売れる最大の理由は、「読者との距離」が近く、物語に親近感や共感を抱きやすいこと。その意味では「若者が本を読む」という習慣づくりのきっかけとしての効果はありそうだが、だからといって手放しで喜んでもいられないだろう。

最大の問題は、やはり中身のお粗末さ。誤字脱字のオンパレードはもちろん、文章も稚拙で、大人の鑑賞には耐えられない不気味で無意味な代物と思う人も多いはずだ。

もう一つの問題は、小説で扱うテーマや舞台。その多くは学校の先輩との恋愛話などの、自分が共感できる狭い世界に限られる。多くの名作小説にあるような社会派の中身や重厚な文学性は、まず期待できない。

見方を変えれば、簡単なやり方や手軽な生き方を好み、世の中への関心は薄くて自分のことにしか興味を示さない、などの昨今の世相を示す一つの象徴かもしれない。

職場に「ケータイ小説ファン」を見かけたなら、そんな若者心をじっくり読み解いてみるのも良いだろう。

ＮＭＬ野村オフィス代表　野村　正樹

新連載　ブロックスケルトン

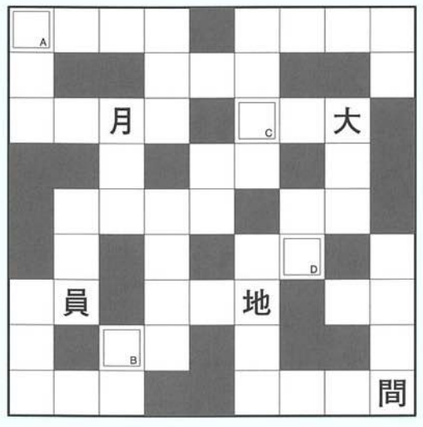

旅	館	人	員	月	日	現	場
行		生		行		代	
動	体	工	事		時		現
物		作		人	間	有	地
	実		国		勤	休	
霊	験	言	語	事	務	刊	行
法		衛		視	力	物	大
人	造	生	年		作		使
観	念	論		不	眠	不	

（ルール）
あらかじめ入っている漢字を手掛かりに、リストのブロックを同じ形のマス目にはめ込んで、全体が漢字熟語でつながるようにスケルトンを完成させてください。
最後に二重マスの文字を並べてできる言葉が答えです。

【解答】 A　B　C　D

【6月号の答え】 地A 球B 温C 暖D 化E

時代の風を読む

大転換期の日本を考える

市場規模の縮小への対策 ―カギを握る中小企業

千葉商科大学大学院 教授 斎藤 精一郎

「人口構造の大転換」が、日本にこれから迫ってくることはこれまでに述べてきた。しかし、人口動態の変化は既に具体的な影響を及ぼし始めている。

周知のように、日本の総人口は2005年をピークに減少している。政府の推計では、50年後の2055年には、現在の約1億2700万人から約8900万人になるという。今や日本は「人口減少時代」に突入したことになるわけだ。人口規模の縮小は、表面的に見れば労働力の減少を意味することから、「人手不足」として論じられることが多い。そのため、「外国移民」の受け入れを主張する人もいる。実際に、フィリピンと締結した条約（経済連携協定）では、今後不足が見込まれる介護や看護の分野で、人材を日本で受け入れることにしている。さまざまな分野において、こうした外国人労働力の「輸入」が広がってくるのは必至と言えよう。

だが、人口減少により、差し迫って日本経済や産業界に及ぼす影響は、労働力不足という供給面よりも、むしろ購買力不足という需要面にある。つまり、人口が減少すれば消費者は減少し、「市場（需要）規模の縮小」につながるのだ。製品を作り、サービス供給を備えても、市場規模が小さくなれば売れなくなる。換言すれば、人口減少時代では、恒常的に売り上げが縮小する。さらに、市場規模が縮小化する中で、同業の企業数が変わらなければ販売競争は激しくなり、その結果、販売価格の低下を余儀なくされる。そうなれば、経営の効率化をしない限り、利益は減少する。従って、企業にとって、まず心配になってくるのは市場規模の縮小であり、利益の減少なのである。

市場規模に比べ、企業数が過剰になってくる現象をオーバー・カンパニーという。必ずしも人口減少が直接的かつ最大の要因ではないが、それを象徴的に示す事例がある。栃木県の県庁所在地、宇都宮市の例だ。人口が約50万の北関東の最大の都市である同市には、かつて五つの百貨店が存在していたが、今では一つになってしまった。その原因は、郊外大型店舗の出店や若者客離れ、高齢化による購買力の低下など各種あるが、いずれにせよ、同市内の市場規模は縮小している。つまり、市場規模が縮小し、需要が減少してくれば、オーバー・カンパニーにならざるを得ないのだ。

こうしたことから、全国の地方都市で今や日常情景と化すシャッター街は、今後の人口減少時代ではさらに深刻化、拡大化していく可能性も考えておかなければならない。高齢者の消費量は一般的に少なく、所得も勤労者に比べて低いことから、人口減少に加えて高齢化が並行すれば、市場規模はさらに縮小し、オーバー・カンパニーになっていく。

産業界や経済界では、こうした市場規模の縮小を先見し、「生き残り」を目指して各種の試行を繰り広げている。「まちづくり3法」の見直しはその一つだし、今後、M&A（合併・買収）は大手だけでなく、地方の中小企業などでも積極的な展開を見せてこよう。特に、人口減少・高齢化といった「日本の大転換」に、中小企業がいかに生き残り策を練り上げていくかが、今後の日本経済を占う最大の課題である。

斎藤 精一郎／さいとうせいいちろう

1940年東京生まれ。東京大学経済学部卒。68年日本銀行に入行。フランス銀行研修、外国為替、経済調査の部門などを経て、71年8月に退職。その後、2005年3月まで立教大学社会学部助教授・教授を務める。現在、テレビのコメンテーターとしても活躍中。著書は『ゼミナール現代金融入門』『新成長経済の構想』（日本経済新聞社）、『日本経済完全復活の真実』（ダイヤモンド社）、『大転換―日本経済・2007年～2015年』（PHP研究所）など多数。

第2回／全4回

特集 medical

よくわかる がんの「放射線治療」

―放射線治療の進め方―

治療計画を立てる

放射線治療を受ける場合はまず、外部照射や小線源治療などの治療方法や、放射線量、治療回数、治療に伴う副作用などについて担当医から説明を受けます。次いでX線透視を行いながら治療範囲を決める「X線シミュレータ」や、X線による断層画像を基にコンピュータで治療範囲や照射方法を決める「CTシミュレータ」を使って、具体的な治療計画を立てます。

治療計画を立てた後は、毎回同じ場所を正確に治療できるよう、身体に印をつけます（皮膚マーキング）。動きやすい部位（主に顔や耳鼻科領域）の治療の際には、身体が動かないよう特殊なプラスチックを使った「シェル」という固定具を作ることもあります。

通常、検査から実際に治療が始まるまで1週間程度かかります。

毎回の治療

初めての治療では、計画を立てた時の印を基にした照射位置の確認などで一般的には15～20分程度かかります。2回目以降は治療を行うだけなので、5～10分程度と短時間で終わります。放射線があたる部分に熱さや痛みなどは感じません。

技術の進歩により、ベッドの位置をミリ単位で調整したり、放射線を発する部分を回転させて最適な角度から放射線をあてる「三次元照射」を行うことも可能になっています。装置の動きはすべてコンピュータ制御されています。

治療期間中は定期的に診察を受け、治療効果の確認や副作用のチェックなどを行います。

副作用と対策

治療中に現れる副作用は一時的な炎症が多く、通常治療終了後1ヵ月ほどで症状は治まります。具体的には次のような副作用が現れることがあります。

◆皮膚炎…外部照射を受けた場合、放射線が皮膚を通過して病巣に達するため、放射線があたった場所の皮膚に日焼けのような症状が起きることがあります。赤くなったり、かさかさしたり、かゆくなったり、むくみが出ることもあります。そんな時は、皮膚を強くこすらず、洗う時もせっけんの泡を乗せて流すようにするとよいでしょう。化粧品や軟こうは使用せず、やわらかい素材の衣服を選ぶなどして刺激を極力避けます。

◆粘膜炎…放射線をのどや食道にあてると、粘膜炎を起こし、食事の際に痛みを感じたり、ものがつかえたような感じがすることがあります。よくかんで少量ずつ飲み込む、酸味や塩味・辛味の強いものや熱すぎたり冷たすぎるものは避ける、禁酒・禁煙するなど、粘膜を刺激しない生活を心がけることが大切です。食事は、かゆやスープ、ヨーグルトや豆腐などがよいでしょう。食事が取れない場合は液状の栄養剤や点滴で栄養を取ることもあります。

腹部や骨盤内の照射で下痢を起こした場合は症状に合わせて薬を服用し、消化のよい食事と水分摂取に努めます。

この他、放射線をあてる部位によっては左記のような副作用が現れることがあります。大半は治療後、徐々に症状が改善されていきます。

◆放射線治療の副作用

- 頭部にあてた場合…脱毛・頭痛・吐き気
- のどにあてた場合…のどの渇き・嚥下障害（飲み込む機能の障害）
- 胸にあてた場合…せき・たん・息切れ
- 腹部にあてた場合…食欲不振・下痢・頻尿

（資料提供）アメリカンファミリー生命保険会社「NEW AFLACSCOPE」No.19より

Aflacで、はじめてみませんか？

個人・法人代理店大募集!!

（★生保経験は問いません★）

委託契約による「がん保険」「医療保険」「介護保険」等を販売して頂くお仕事です。

《手数料》フルコミッション

◆開業資金も店舗もいりません
◆出社不要で時間の拘束はありません
◆業界トップクラスの手数料率
◆経験がない方でも丁寧指導で安心
◆事業の多角化をお考えの方にもお勧め

「生きる」を創る。
Aflac
アフラック（アメリカンファミリー生命保険会社）
奈良支社
〒630-8225 奈良市西御門町2 西御門服部ビル4F
Tel.0742-27-9882 Fax.0742-27-9885
開発担当（斎藤）
【応募】お気軽にお電話下さい。
〈ホームページ〉http://www.aflac.co.jp/

平成19年度(第18回) 省エネ大賞 募集中



省エネルギーセンターでは、本年度で第18回目となる「省エネ大賞（省エネルギー機器・システム表彰）」の応募を現在受け付けております。各企業の熱心な省エネルギー技術開発の取り組みによって、応募内容も年々レベルが向上し、本大賞の一般の認知度も高まっております。今年度も優れた省エネ製品を広く発掘、表彰し、その開発支援・普及促進に貢献したいと考えておりますので、自信の省エネルギー製品を奮ってご応募下さい。

■応募対象機器・システム

販売開始済み（本年12月末までに販売開始を含む）で、消費者または事業者が購入可能な民生用の機器・システムのうち、特に省エネルギー性に優れている製品（部材・要素製品を含む）が対象です。なお、省資源性、先進性、商品性、環境改善性や安全性等についても考慮されていることとします。

■区　分

【家庭用部門】

通常、消費者が家庭等で使用するもので、エネルギーを使用する全ての機器・システムとします。

【業務用部門】

店舗、学校、病院、事務所、ビル等の家庭以外で使用されるもので、エネルギーを使用する全ての機器・システムとします。なお、住宅及び住宅システムは業務用部門に含みます。

【自動車部門】

自動車、自動車部品、及び自動車のエネルギー消費に関連する全ての民生用機器・システムとします。

■応募書類

応募要領、応募予定票等の申請書様式は左記ホームページからダウンロードできます。

あるいは、200円切手（1部の場合）を添えて事務局にお申し込みいただければ郵送します。

(http://www.ecci.or.jp/bigaward/index.html)

所定の申請書類を作成し、書面正副各1部（A4両面印刷、捺印）と電子文書を提出して下さい。(副本はコピーでも可)

■応募期間

平成19年6月1日(金)～7月20日(金)

■表　彰

審査により、特に優秀なものを「経済産業大臣賞」、「資源エネルギー庁長官賞」、「省エネルギーセンター会長賞」に選考し、来年1月末に東京で表彰します。

選考結果は来年1月上旬、受賞者へ通知し、またプレス発表、当センターホームページ公表等を行います。

受賞製品は来年2月に当センターが開催する「地球環境とエネルギーの調和展」(東京、大阪)で展示する予定です。

受賞製品は、「省エネ大賞受賞マーク」を表示し、広告等に活用することができます。

主　催

経済産業省　資源エネルギー庁

送付および問い合わせ先

(財)省エネルギーセンター

〒104-0032　東京都中央区八丁堀3-19-9ジオ八丁堀

TEL：03-5543-3020、

FAX：03-5543-3021

http://www.ecci.or.jp/

省エネ大賞事務局

E-mail：taisho2007@ecci.or.jp

のぞみにも乗れる

新幹線回数券をご利用ください！

当所では、会員様を対象に新幹線回数券を販売いたしております
東京へのご出張、ご旅行の際は是非ご利用ください。

〔区　間〕京都市内～東京都区内

種　別	料　金	通常料金	割引額
グリーン(指定)	17,860円	18,160円	300円
普　通(指定)	12,710円	13,520円	810円

※座席指定は、ご乗車の1ヶ月前からＪＲ[みどりの窓口]、ＪＴＢ各支店などで受け付けています。
※一度ご購入された回数券の払い戻しは致しませんので予めご了承ください
※グリーン券は取り扱い枚数が少ないため、事前に在庫をご確認の上ご購入ください

お問い合わせ、お買い求めは…
奈良商工会議所会員サービス課　(0742)26-6222(代)

ユーザ協会では下記の事業活動を行っています。

◎電気通信サービスの向上と発展にユーザの意志を反映させます。
◎経営に役立つ最新の電気通信情報をわかりやすく解説してお届けします。
◎さまざまな電気通信サービスを企業活動に生かすためシンポジウム、セミナー活動を行います。
◎その他、ユーザ協会が企画する行事に参加できます。

財団法人 日本電信電話ユーザ協会奈良地区協会

〈事務局〉〒630-8236 奈良市下三条町1-1
フリーダイヤル　0120-214542

Nara City Corner

奈良市コーナー

奈良市中小企業人材育成補助金制度

奈良市では、中小企業者の経営上の課題の一つとされる人材育成を支援するため「中小企業人材育成事業補助金制度」を設けております。市内に事業所を有する中小企業者が人材育成を目的に従業員（代表者を含む）を中小企業大学校（関西校）に派遣する場合、市で費用の一部を補助しています。後継者の育成にも大いにご利用下さい。

◎市補助対象範囲
（受講料、寮宿泊費、交通費（1往復）の1／2以内です。
◎研修場所
中小企業大学校（関西校）兵庫県神崎郡福崎町高岡　TEL 0790-22-5931
★印は大阪会場（大阪駅前第3ビル）
◎問い合わせ先
奈良市役所商工労政課（北棟2F）　TEL 0742-34-4741

中小企業大学校関西校研修日程表（平成19年8～9月）

コース	研修テーマ	定員	受講料	日程					カリキュラム
2日間	後継者養成シリーズ① 経営者哲学とその描き方	20人	21、000円	H19.8.1(水)～8.2(木)	○	○			○後継者に求められる役割と視点 ○理想の経営写像を描く
2日間	★ロジカルシンキングで取り組む問題解決	20人	21、000円	H19.8.22(水)～8.23(木)	○	○			○問題解決へのロジカルシンキングの活かし方 ○自社の問題解決への取り組み（演習）
2日間	★営業マネージャーの役割と能力	20人	21、000円	H19.8.29(水)～8.30(木)	○	○			○営業マネージャーの役割と行動 ○営業マネジメントとその実践法
3日間	人材マネジメントシリーズ② 人材育成計画の立て方	30人	27、000円	H19.9.11(水)～9.13(木)	○	○			○中小企業のに求められる人材育成の進め方 ○人材育成プランの策定手順と実行上のポイント
1日間	★トップセミナーⅡ ～キャッシュフロー経営の進め方～	20人	15、000円	H19.9.13(木)	○	○			○キャッシュフロー経営の基礎知識 ○キャッシュフロー経営のシナリオを描く
2日間	後継者養成シリーズ② ビジョン・戦略の構築法	20人	21、000円	H19.9.26(水)～9.27(木)	○	○			○企業経営の仕組みとその流れ ○革新的なビジョンと戦略の構築法

奈良商工会議所中小企業相談所顧問
相談日は、前もってご予約下さい。

特許・実用新案・意匠・商標の出願、審判、鑑定、外国出願

蔦田内外国特許事務所

弁理士　蔦田璋子　　弁理士　蔦田正人
弁理士　中村哲士　弁理士　富田克幸　弁理士　夫　世進

〒541-0051　大阪市中央区備後町1丁目7番10号 ニッセイ備後町ビル9階（近鉄日本橋より地下鉄[堺筋本町]下車⑫番出口北へ備後町東入る）
電話(06)6271-5522　FAX(06)4964-2217



表1　世帯数と人口

年　月	世帯数		人　口	
	奈良市		奈良市	
	平成３年＝100		平成３年＝100	
	／世帯	指数	／人	指数
17・ 4	146,589	124.0	373,574	106.3
18・ 4	147,888	125.1	371,910	105.8
19・ 4	149,230	126.3	370,852	105.5
19・ 5	149,999	126.9	371,264	105.7
19・ 6	150,107	127.0	371,186	105.6

表2　物価指数

年　月	企業物価指数		消費者物価指数			
	全　国		全　国		奈良市	
	平成12年＝100		平成17年＝100		平成17年＝100	
	指数	前年比	指数	前年比	指数	前年比
16	96.4	1.5	98.1	0	97.4	△ 0.6
17	98.4	2.1	97.8	△ 0.3	96.6	△ 0.8
19・ 2	101.1	1.7	99.5	1.7	98.8	2.6
19・ 3	101.4	2.0	99.8	1.8	99.4	2.8
19・ 4	102.2	2.2	100.1	0	99.4	△ 0.1

表3　電灯電力消費量、都市ガス供給量並びに給水量

年　月	電灯電力消費量				都市ガス供給量				給水量	
	奈良営業所管内＊1)				奈良事業所管内＊2)				奈良市	
	電　灯		電　力＊3)		家庭用		業務用			
	／×1000kWh	前年比	／×1000kWh	前年比	／×1000㎥	前年比	／×1000㎥	前年比	／×1000㎥	前年比
16	1,715,543	4.5	2,463,617	2.5	100,853	1.3	121,172	10.5	49,592	1.0
17	1,785,332	4.1	2,455,410	△ 0.3	105,283	4.4	129,124	6.6	52,272	5.4
19・ 3	151,197	△ 5.6	165,270	△ 14.9	12,491	△ 4.5	10,601	△ 6.9	4,000	△ 0.6
19・ 4	151,478	△ 7.2	17,712	△ 11.6	10,850	△ 10.7	9,874	△ 4.9	3,948	0.8
19・ 5	137,674	3.5	16,407	△ 0.3	9,227	△ 2.5	9,451	2.1	4,149	0.1

＊1）奈良市(一部を除く)、大和郡山市、天理市、生駒市、山添村、生駒郡、北葛城郡王寺町・上牧町・河合町、八尾市(一部)、柏原市(一部)
四条畷市(一部)、東大阪市(一部)
＊2）奈良市、大和郡山市、生駒市、天理市、香芝市、安堵町、平群町、三郷町、斑鳩町、王寺町、上牧町、河合町、広陵町、川西町、京都府相楽郡精華町、木津川市、大阪府柏原市、四條畷市(但し、すべての市町の一部を除く)
＊3）平成19年４月から特定規模需要事業所を除いた消費量

表4　大型小売店販売額、公共事業等発注額及び請負額並びに新設住宅着工戸数

年　月	大型小売店販売額				公共事業等発注額及び請負額				新設住宅着工戸数			
	全　国		奈良県		発注額（奈良県）		請負額（奈良市）		全　国		奈良県	
	／億円	前年比	／億円	前年比	／百万円	前年比	／百万円	前年比	／戸	前年比	／戸	前年比
16	213,832	△ 1.6	2,787	4.7	116,088	△ 15.1	5,253	△ 10.6	1,193,038	1.7	9,996	2.6
17	212,636	△ 0.6	2,703	△ 3.0	109,829	△ 5.4	5,639	7.3	1,248,807	4.7	9,327	△ 6.7
19・ 2	15,125	1.4	199	1.5	4,153	△ 44.4	163	△ 35.8	87,360	△ 9.9	882	△ 1.1
19・ 3	17,390	0	209	2.5	9,811	49.0	225	127.3	99,488	6.1	759	△ 11.3
19・ 4	16,909	△ 0.8	217	△ 0.5	32,553	△ 17.4	124	124	107,255	△ 3.6	958	△ 16.3

表5　一般職業紹介状況並びに有効求人倍率

年　月	一般職業紹介（学卒を除く）						有効求人倍率			
	奈　良　県						全　国		奈良県	
	新規求職数	前年比	新規求人数	前年比	就職件数	前年比	倍　率	前年比	倍　率	前年比
16	73,088	△ 11.7	72,884	△ 2.4	22,014	△ 2.2	0.83	20.3	0.62	14.8
17	70,795	△ 3.1	83,654	14.8	21,966	△ 0.2	0.98	18.1	0.75	21.0
19・ 2	5,368	△ 8.3	6,720	△ 3.3	1,715	△ 5.9	1.05	1.0	0.84	5.0
19・ 3	5,601	△ 11.9	7,036	△ 6.5	1,964	△ 10.6	1.03	2.0	0.86	7.5
19・ 4	7,137	△ 3.8	6,670	△ 9.2	2,004	△ 5.6	1.05	1.0	0.84	6.3

〈資料提供〉大阪ガス(株)北東部事業本部、関西電力(株)奈良支店、奈良市、奈良市水道局、(財)南都経済センター（順不同）

SUKIYAMA PATENT OFFICE
所長 弁理士 築山正由
(社)発明協会奈良県支部理事
弁理士 松山徳子
築山特許事務所
関西文化学術研究都市
〒630-0101 生駒市高山町8916番地12 高山サイエンスプラザ3F
TEL(0743)72-5831 FAX(0743)72-5832
ホームページ http://www1.kcn.ne.jp/~m-tsuki/ E-mail tsukipat@science-plaza.or.jp

水彩画を始めませんか
「はじめて」コース受付 入会随時
水彩画は誰にでも簡単に描くことができ、描けば描くほど楽しさが増します。季節の静物や風景を基礎からしっかりと描きながら、やさしく入ることができしかも奥の深い水彩画を楽しみましょう。
はじめての方でも、回りの人に「気おくれ」せずに描けます。また気候の良い日には風景の写生にも出かけます。四季折々を楽しみながら描きませんか。
火曜日コース 月2回(第1・3火曜)
水曜日コース 月2回(第1・3水曜)
水曜日コース 月2回(第2・4水曜)
金曜日コース 月2回(第1・3金曜)
各コースとも「一水会」所属の専任講師による親切丁寧な指導が好評です。
●講習 PM 1:30～3:30 ●定員24名 ●入会金3,800円 ●受講料(月)4,300円
近鉄奈良駅より徒歩9分 奈良市法蓮町1086 岡専マロンビル2F 駐車場完備
岡専文化教室 ☎0742-27-1020

寛ぎを求めて、より充実して…
宝来温泉
(露天風呂併設)
ヘルシーな料理で古代に浸りたい。
宮廷料理 天平の宴(てんぴょう うたげ)®

政府登録国際観光旅館 奈良パークホテル
〒631－0845 奈良市宝来4丁目18番1号(阪奈道路沿い)
TEL0742－44－5255(代)
政府登録国際観光レストラン 大和料理 萬佳(ばんか)
奈良パークホテル内
TEL0742－43－5030
ホームページ http://www.kotonara.co.jp

上林化学株式会社
上林石油株式会社
代表取締役社長 上林安彦
本社 奈良市三条大路2丁目1－62
TEL 0742－33－2021(代表)
FAX 0742－35－0431

国民生活金融公庫からのお知らせ

無担保・無保証人融資等のご案内

新創業融資制度（無担保・無保証人）

【ご利用いただける方】新たに事業を始める方または事業開始後税務申告を2期終えていない方
（新たに事業を始める方または事業開始後で税務申告を終えていない方は、創業資金の3分の1以上の自己資金を確認できることが必要となります。）
【ご融資額】**1,000万円以内**
【利率】**年3.9%**（注）お使いみちやご返済期間などによって異なる利率が適用されます。
【ご返済期間】運転資金 5年以内（うち据置期間6カ月以内）
設備資金 7年以内（うち据置期間6カ月以内）

第三者保証人等を不要とする融資（経営者やご家族の方などの保証のみ）

【ご利用いただける方】次のいずれの要件にも該当する方
①税務申告を2期以上行っていること
②所得税等を完納していること
【ご融資額】**2,000万円以内**
【利率】**年3.35%**（注）お使いみちやご返済期間などによって異なる利率が適用されます。
【ご返済期間】運転資金 5年以内（特に必要な場合は7年以内）
（うち据置期間6カ月以内）
設備資金 10年以内（うち据置期間2年以内）

経営改善貸付（無担保・無保証人）

【ご利用いただける方】商工会議所、商工会または都道府県商工会連合会の実施する経営指導を受けている方であって、その会議所等の長の推薦を受けた方
【ご融資額】**550万円以内のほか別枠450万円以内**
【利率】**年2.4%**（注）お使いみちやご返済期間などによって異なる利率が適用されます。
【ご返済期間】運転資金 5年以内（うち据置期間6カ月以内）
設備資金 7年以内（うち据置期間6カ月以内）

※別枠のご融資のお取扱期間は、平成20年3月31日までです。

※利率は平成19年6月13日現在です。利率は金融情勢によって変動いたしますので、お借入金利（固定）は、記載されている利率とは異なる場合がございます。くわしくは、最寄りの支店にお気軽にご相談ください。

※新創業融資制度及び第三者保証人等を不要とする融資について、再チャレンジ支援融資（再挑戦支援資金）の実績連動金利型貸付をご利用いただく方については、返済期間5年（うち据置期間2年）となります。

◎お問い合わせ先　国民生活金融公庫　奈良支店　融資相談係　上嶋・大山
TEL:0742−23−8041　FAX:0742−24−0661

あなたの再チャレンジを強力にバックアップします。

早期転換・再挑戦支援窓口を設置

事業継続の見通しがつかない中小企業の方は、事業・財務リストラが遅れて、借入債務が急増し、その後の再チャレンジが困難となる事例が見受けられます。また、廃業を経験した方が再度起業をしようとした場合に、民間金融機関から融資が受けられず、過去の廃業経験を活かせないといった事例も見受けられます。こういった再チャレンジにおけるさまざまな課題に対して、専門家による相談対応を行うことにより、広く再チャレンジの促進を図ります。

対象者

①事業の見通しがつかない中小企業や個人事業者の方々
②廃業経験を活かして再起業を行いたい方

窓口設置機関

◎奈良商工会議所　中小企業相談所
TEL:0742−26−6222　FAX:0742−22−1180

ご相談の流れ

まずは窓口へ
受付に際して、必要な書類は一切ございませんが、経営の状況が分かる書類（貸借対照表・損益計算書など）があれば、ご用意ください。



お悩みは？
各窓口に常駐している相談員が、みなさまのご相談に対応させていただきます。
※もちろん費用はかかりません。



おまかせください！
必要に応じて、会計士・税理士・中小企業診断士等の専門家を派遣して、みなさまのご相談に対応いたします。
※もちろん費用はかかりません。



雇用保険法が変わります

1 雇用保険の受給資格要件が変わります

○　これまでの週所定労働時間による被保険者区分（短時間労働者以外の一般被保険者／短時間被保険者）をなくし、雇用保険の失業給付を受けるための要件を一本化します。
○　原則として、平成19年10月1日以降に離職された方が対象となります。

旧　基本手当の受給資格要件は、被保険者区分により定められています。
短時間労働者以外の一般被保険者　⇒　6か月（各月14日以上）
短時間労働被保険者（週所定労働時間20〜30時間）　⇒　12か月（各月11日以上）

⇩

新　雇用保険の基本手当を受給するためには、週所定労働時間の長短に関わらず、原則、
12か月（各月11日以上）の被保険者期間が必要。（離職の日以前2年間）
※倒産・解雇等により離職された方は、6か月（各月11日以上）の被保険者期間が必要。（離職の日以前1年間）

パートタイム労働者（短時間就労者）の適用基準は変わりありません。
(1) 1年以上引き続き雇用されることが見込まれる者であること。
(2) 1週間の所定労働時間が20時間以上であること。

2 育児休業給付の給付率が50%に上がります

○　給付率を休業前賃金の40%から50%に引き上げます。
○　平成19年4月1日以降に職場復帰された方から平成22年3月31日までに育児休業を開始された方までが対象となります。

旧
休業期間中　30%
＋
職場復帰後6か月　10%

⇨

新
休業期間中　30%
＋
職場復帰後6か月　20%

※育児休業基本給付金の支給を受けた期間は、失業給付を受給するために必要な被保険者期間から除外されます。（平成19年10月1日以降に育児休業を開始された方に適用）

3 教育訓練給付の要件・内容が変わります

○　本来は「3年以上」の被保険者期間が必要である受給要件を、当分の間、初回に限り「1年以上」に緩和します。
○　また、これまで被保険者期間によって異なっていた給付率及び上限額を一本化します。
○　平成19年10月1日以降に指定講座の受講を開始された方が対象となります。

旧
被保険者期間3年以上5年未満　20%（上限10万円）
被保険者期間5年以上　40%（上限20万円）

⇩

新
被保険者期間3年以上　20%（上限10万円）
（初回に限り、被保険者期間1年以上で受給可能）

4 特例一時金の給付水準が変わります

○　特例一時金の給付水準が基本手当日額40日相当分となります。
○　平成19年10月1日以降に離職された方が対象となります。

旧　基本手当日額分 50日相当分　⇨　**新**　（当分の間）基本手当日額 40日相当分

事務局より会費納入のお願い

本年4月に会費の請求をさせていただいておりますが、平成19年度は役員・議員の改選期にあたり、会費を納入していただいた事業所に対して選挙権が与えられます関係上、会員事業所におかれましては、出費ご多端の折誠に恐縮とは存じますが、平成19年度会費を8月1日までに、ご納入いただきたく何卒よろしくお願い申し上げます。

（お問い合わせ先）当所総務課　TEL 0742−26−6222（代）

女性会だより

6月例会

開催日　平成19年6月19日㈫
場　所　丹波篠山方面
（篠山玉水ゆり園・観音寺）

梅雨に入り紫陽花も一段と色鮮やかな6月19日㈫、6月例会は丹波路と花の旅のバス旅行を計画させていただきました。

雨の季節なのに23名の会員様のご参加をいただき、9時に会議所前を出発いたしました。第二阪奈―近畿道と渋滞もなくスムーズに進み、車窓には深い緑の美しい景色を見ながら一路丹波篠山方面へ。車内では会員皆様の親睦のお話の花が咲いて楽しいひとときを過ごしながら、玉水ゆり園に着きました。60種十万本のゆりとあじさい五千株の花園を散策致しました。様々な色の美しいゆりの花々を見ている時は、丁度日が陰っていて、余り太陽を気にすることなくゆっくりと見学することが出来ました。



玉水ゆり園からユニトピアささやま迄10分程で着きました。松下電器の保養所「森と湖のハートフルリゾート」でゆっくり昼食をいただきました。

昼食後、ユニトピアささやまから舞鶴道に入り、福知山インターより次の目的地　関西花の寺25霊場第1番札所あじさい寺「観音寺」を見学いたしました。お堂迄の道、百種一万株の色とりどりのあじさいの花の間を通り、千三百年前より霊佛観世音菩薩さまが、お祀りされている本堂へ参りました。「あじさい寺のはじまりは、観音さまの霊力で眼病がなおり、再び光明を得たお礼にとして、七色に変化する光の花あじさいを、数本植樹されたのがあじさい寺のはじまりだそうです。」美しい花を後に帰路奈良へと道中梅雨とはいえ一滴の雨にも逢わず、皆様の日頃ご精進の良さで、本当に余り暑くなく丁度良い天候で皆様のご協力のお陰で楽しいバス旅行とさせていただきました。ありがとうございました。

当番　植村

会社の危機～その時、その前に～

コンプライアンス違反防止のための施策（その1）

『コンプライアンス違反とは「裏切り行為だ」と自覚させよ！』

企業経営者の悩みの一つが、従業員のコンプライアンス意識の低さである。

コンプライアンス意識は、当然のことながら一般に職位の高い立場ほど高い。しかし、コンプライアンス違反は、その90％が"現場"で起きる。その"現場"で働いている従業員の意識が低いとすれば、企業のコンプライアンス違反は決してなくならない。

では、どうしたら少しでもこの問題の解決になるだろうか。研修はもちろん大切である。ただし、大切なのは「何を研修させ、何を自覚させるか」である。経験から言えば、従業員には理論や理屈、あるべき姿などを説明してもなかなか理解してもらえない。簡潔で、分かりやすい言葉で、「こうすればコンプライアンスになる」ということを伝え、「なるほどね」と自覚させることがカギとなる。

その具体的な方策の第一は、「コンプライアンス違反をすることは"裏切り行為"をすることだ」ということを分からせることである。"裏切り行為"という言葉は、日本人にとって強いインパクトを与える言葉である。誰からも白い目で見られる。仲間外れにされる。一度"裏切り者"というレッテルを張られると、生涯それを払しょくすることに苦労する。"裏切り行為"は、自分の利益を図るため行われる卑怯（ひきょう）な行為だからだ。自分が得するために他人をだます行為なのである。

コンプライアンス違反ー。例えば"手抜き行為"は、自分が手間暇掛けたくないから行う。それによって欠陥商品が生じ、回収が必要となり、被害者が出る。会社の信用と利益を損なう。ボーナスにも影響が出る。

同じ職場でまじめに働いている仲間を裏切り、きちんと仕事をしている同業他社を裏切り、取引先や消費者を裏切り、株主を裏切り、会社を裏切ることになる。

「遵（じゅん）法」というのでは、相手が見えず、抽象的概念になる。これを「裏切り行為」だと説明することで、とたんに具体的にイメージできるのである。この効用を重視してほしい。

田中危機管理・広報事務所
所長　田中　正博

田中　正博／たなか・まさひろ
1938年秋田県生まれ。早稲田大学文学部卒。62年㈱電通PRセンター（現・電通パブリックリレーションズ）入社。2002年に独立。専門分野は「危機管理」「広報」「コミュニケーション」。約40年にわたり、数多くの企業・団体のイメージアップ、販売促進、活性化対策などの企画立案・実施に従事。この20年は、緊急記者会見、クレーム対応、毒物混入事件、欠陥商品問題、訴訟問題、企業不祥事など、750件を超える「危機管理」のコンサルティングを行っている。

青年部だより

平成21年度 第27回全国会長研修会 奈良開催決定！

私たちは、平成16年度より全国会長研修会の奈良での開催誘致に向けて活動してきました。そして平成21年度全国会長研修会の開催地を決定する日本YEG役員会が6月23日（土）東京で開催されました。当日は中川会長、池田県青連会長をはじめ6名のメンバーがオブザーバーとして参加しました。審議事項⑸として平成21年度第27回全国会長研修会開催地及び主管青年部決定の件についての審議が行われました。5月25日に行われた現地調査の報告書をもとに開催候補地としての奈良のアクセス、会議場、宿泊施設等の説明がなされ、満場一致で平成21年度全国会長研修会の奈良での開催が承認されました。審議終了後、中川会長は「この全国会長研修会は奈良YEGとしても新たな出発です。平成21年度まで日本YEGの皆様と協力し合い、奈良らしいオンリーワンの会長研修会を目指します。」と挨拶されました。

6月例会

開催日　平成19年6月27日㈬
場　所　奈良商工会議所大ホール

平成21年度全国会長研修会奈良開催の決定をうけて6月例会は「仮想全国会長研修会」をテーマに行われました。松本企画室長の開会宣言で始まり中川会長の挨拶、日本YEG役員会の模様を収録したビデオ上映ののち、事前アンケートの結果をもとに「奈良YEGの魅力の追求」など3つの項目についてのグループ討議が行われました。その後、グループリーダーが討議内容をまとめパネルディスカッションを行いました。様々な角度からの討議は、組織としての奈良YEGを改めて考える良い機会となりました。



友好倶楽部だより

■月例会開催

◎五月二十二日㈫
講師に奈良の鹿愛護会　事務局長池田佐知子氏をお招きし「天然記念物"奈良のシカ"その光と影」と題し有意義な講話を拝聴しました。

■会員だより

◎名義変更
野村證券株式会社奈良支店
支店長　野々村力哉氏
（旧）吉井　一人氏
株式会社鍛冶商店
代表取締役　鍛冶　佳広氏
（旧）鍛冶　義郎氏
株式会社近鉄百貨店奈良店
執行役員店長　中田　基之氏
（旧）八尾　敏裕氏
医療法人松本快生会
理事長　松本　宗明氏
（旧）松本　功氏

■今後の行事予定

●親睦旅行
七月八日(日)～九日(月)
蒜山高原・皆生温泉・足立美術館　他

●七月・月例会
七月二十四日㈫　正午～

奈良商工会議所友好倶楽部
事務局　TEL 22―7090

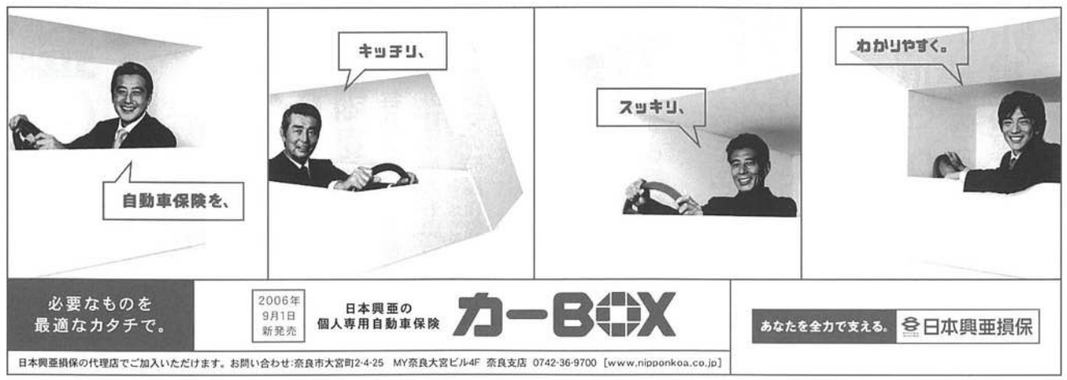

住宅用火災警報器が設置義務化になりました!!

知っていますか?

消防法の改正により住宅に住宅用火災警報器の設置が義務付けられ、奈良市火災予防条例で設置維持の基準が定められました。

住宅火災による死者の増加（半数以上が高齢者）、**死亡原因の約6割が逃げ遅れ**（特に就寝時間帯に多い）という背景があり、奈良市では新築住宅は平成18年6月1日から、**既存住宅は平成21年6月1日から義務化**になりました。逃げ遅れを防ぐために**全ての寝室**に設置します。寝室が2階にあれば**寝室と2階の階段**に設置します。詳しくは奈良市のホームページに掲載しています。



煙式感知器

NS 日本消防検定協会

火災予防

住宅防火・命を守る7つのポイント

3つの習慣

- **寝タバコ**は絶対にやめましょう。
- **ストーブ**は、燃えやすい物から離して使用しましょう。
- **ガスコンロ等**のそばを離れるときは、必ず火を消しましょう。

4つの対策

- 逃げ遅れを防ぐために、**住宅用火災警報器等**を取り付けましょう。
- 寝具や衣類及びカーテンからの火災を防ぐために、**防炎品**を使用しましょう。
- **住宅消火器等**を置きましょう。
- お年寄りや、身体の不自由な人を守るために、**隣近所の協力体制**を作りましょう。

新企業年金保険

ご加入のおすすめ

～地元商工業の繁栄とゆたかな人材づくりのための～

奈良商工会議所特定退職金共済制度

制度の特色

❶ 将来必要な多額の退職金を今から、毎月計画的に準備できます。
❷ 国の制度（中小企業退職金共済）との重複加入も認められます。
❸ 従業員の確保と安定化をはかり企業経営の発展に役立ちます。
❹ 簡単な手続きで加入頂けます。
❺ 掛金は金融機関の口座より自動的に振り替えますので便利です。
❻ 掛金は1人20,000円まで損金または必要経費に算入できます。

掛金と加入口数

月額掛金……1口について1,000円
加入口数……1人について1～20口まで

お申し込み

① ご加入口数は、ご加入者1人につき20口を限定とします。
② ご加入手続きの詳細については、奈良商工会議所業務課へおたずねください。
③ お申込みは毎月15日に〆切らせていただきます。

●この制度についてのお問い合わせは
奈良商工会議所業務課
〒630－8586　奈良市登大路町36－2
TEL 0742－26－6222　FAX 0742－22－1180

information

相談所 インフォメーション

「消費生活用製品安全法」改正について

～製品事故情報の報告・公表制度が始まりました～

五月十四日に改正消費生活用製品安全法が施行されました。

今回の改正は、消費生活用製品に係る製品事故に関する情報の収集及び提供等の措置が新たに設けられ、製品事故の再発防止を図ろうとするものです。

主な改正のポイントは、以下のとおりです。

（事故情報の収集と公表）

消費生活用製品の製造事業者又は輸入事業者は、重大製品事故が生じたことを知ったときは、当該消費生活用製品の名称、事故の内容等を主務大臣に報告しなければならない。

主務大臣は、重大製品事故の報告を受けた場合において、当該重大製品事故に係る消費生活用製品の名称、事故の内容等を公表する。

消費生活用製品の小売販売事業者、修理事業者又は設置工事事業者は、重大製品事故を知ったときは、当該消費生活用製品の製造事業者又は輸入事業者に通知するよう努めなければならない。」

（事故の再発防止対策）

消費生活用製品の製造事業者又は輸入事業者は、事故原因を調査し、必要があると認めるときは、当該消費生活用製品の回収等の措置をとるよう努めなければならない。

消費生活用製品の販売事業者は、消費生活用製品の製造事業者又は輸入事業者が行う消費生活用製品の回収等の措置に協力するよう努めなければならない。

☆事故発生後の流れを図で表すと…

重大製品事故発生

製造事業者・輸入事業者の事故報告
①消費生活用製品の名称及び形式②重大製品事故の内容、③製造、輸入・販売数量、他
←（重大事故を知った日から十日以内）

主務大臣（経済産業大臣）による公表
1. 報告から一週間以内に①製品一般名、②事故概要、③受理日、④事故発生日を公表。
2. 事故情報をさらに分析し、必要があると認めるときは、⑤製造事業者又は輸入事業者名、⑥機種・形式名、⑦再発防止策などについても公表
←（必要に応じて）

主務大臣（経済産業大臣）による命令
報告徴収や立入検査を行い、危害の発生及び拡大を防止するため特に必要があると認めるときは、製品回収等の危害防止命令等を、報告義務不履行に関しては体制整備命令を発動
←（命令違反）

罰則

◎**製造業者と輸入業者の主な義務**

■その製造又は輸入に係る消費生活用製品について生じた製品事故に関する情報を収集し、当該情報を一般消費者に対し適切に提供するよう努めなければなりません。

■重大製品事故が生じたことを知ったときは、発生の事実を知った日から起算して十日以内に、経済産業省に報告しなければならない。

■違反者には体制整備命令を出す。命令に違反したときは懲役一年以下又は百万円以下の罰金を課す。

◎**販売業者等の主な努力義務**

■小売販売業者は、その小売販売に係る消費生活用製品について生じた製品事故に関する情報を収集し、当該情報を一般消費者に対し適切に提供するよう努めなければなりません。

■小売販売事業者、修理事業者、設置工事事業者は、消費生活用製品の重大事故の情報を知った場合、当該製品の製造事業者又は輸入事業者に通知するよう努めなければならない。

〈お問い合わせ先〉
経済産業省商務流通グループ　製品安全課
電話　03－3501－4707

〈この記事に関するお問い合わせ先〉
奈良商工会議所　中小企業相談所まで
電話　0742－26－6222

小規模事業者の皆様へ

マルケイ資金融資のご・案・内

安心して借りられる〝無担保・無保証人〟で国民生活金融公庫が融資を行う国の制度です。

常時使用する従業員が20人以下の法人・個人事業主の方
（商業・サービス業にあたっては5人以下）

国が行っている小規模企業施策の一つですから、金利は低利です。

返済は　運転資金5年以内
設備資金7年以内です。

貸付限度額
550万円＋別枠450万円

金利
年2.4%です
（6月13日現在）

お問い合わせ
当所中小企業相談所
TEL26－6222（代表）

NTT 西日本
"光"ひろがる、ひびきあう。

「フレッツ・光プレミアム」で始める光IP電話サービス

「ひかり電話」のご利用には フレッツ 光プレミアム のご契約が必要です。

ひかり電話

電話料金が安くなる！

通話料 全国一律 8円/3分（税込8.4円/3分）

月額利用料（基本プラン）
※住宅用2線局でプッシュ回線をご利用の場合の基本料（回線使用料）
500円（税込525円）

NTT西日本の加入電話回線使用料 月額利用料1,600円（税込1,680円）が

※NTT東西の加入電話、ISDN、ひかり電話へ発信の場合。（携帯電話、PHS、他社IP電話等への通話料金は異なります。）
★通話料金込みのお得なプランもございます。別途工事費が必要となります。

お申し込み・お問い合わせは 0120-116116
NTT西日本 奈良支店
【受付時間】午前9時～午後9時　土曜・日曜・祝日も受付中です。

NTT西日本収容ビルからお客さまご宅までを複数のお客さまにて共有する、上り下り最大1Gbpsで接続するベストエフォート型サービスです。
※お客さまご宅に設置する回線終端装置の技術規格は最大100Mbpsとなります。
※ご利用形態などにより、実際の通信速度は異なることがあり、必ずしも最大速度を保障するものではありません。
（提供エリアについて）「フレッツ光プレミアム」の提供エリアについては「Bフレッツ」提供中の同一エリアへ順次拡大していきます。提供地域であっても、設備状況によりご利用になれない場合がございます。

生涯設計　それぞれの生き方に、いつもベストな備え方。

一生涯のパートナー 第一生命

人生を力強く生きていくための保険。

新「堂堂人生」

○5年ごと利差配当付更新型終身移行保険（5年ごと配当タイプ）

第一生命　奈良支社　　奈良市角振町18　TEL 0742－26－2821
＜第一生命ホームページアドレス　http://www.dai-ichi-life.co.jp/＞

ビルの設計・施工から運営・管理に至るまで
ビルの一生を丸ごとサポート

ビル経営のビジネスパートナー

KINTETSU BS　ISO9001・ISO14001 認証

近鉄ビルサービス株式会社

本　社　〒542－0076 大阪市中央区難波2丁目2番3号
TEL (06) 6213－4802　FAX (06) 6213－4779
http://www.kintetsu-bs.co.jp
京奈支店　〒631－0078 奈良市富雄元町3丁目1番39号
奈良事業所　TEL (0742) 46－3471　FAX (0742) 47－2780

わたしたちは、
「やすらぎ」をつくっています



人・都市・自然のシンフォニー
asanuma

株式会社 淺沼組
本社・大阪本店　〒543－8688 大阪市天王寺区東高津町12番6号 TEL 06－6768－5222（代表）
奈良営業所　〒630－8247 奈良市油阪町14 住友生命奈良ビル TEL 0742－26－5225（代表）

淺沼建物 株式会社
〒543－8688 大阪市天王寺区東高津町12番6号 TEL 06－6763－2566（代表）

● 新会員紹介 ●

事業所名	代表者名	住　所	業　種
町角のタムタム中尾 おしくま店	中尾圭作	奈良市神功5-2-4	リフレクソロジー（民間療法）
竹澤工業	竹澤秀朗	奈良市高畑町366-12	防水工事
かえる庵	佐藤　光	奈良市下三条町24-1	そば店
リレント化粧品 奈良販社	喜多孝雄	奈良市神殿町313 ロワール101	化粧品販売、エステティックサロン
㈱シティスタッフ 平城山事務センター	中田貞徳	奈良市佐保台2-902-377	人材派遣
㈱ハウ・ツゥ・ライブ	峯　誠	奈良市神功4-1-4 ならやま大通りエムケイハウス	新築住宅、インテリア
角重機建設	角　味紀男	奈良市今市町747 エステートシャルマンA101	重機オペレータ
秋田三笠園	秋田五男	奈良市雑司町27	植木販売
菓匠 たからや	田中秀幸	奈良市富雄元町2-4-9	和菓子製造販売
婦人洋品 エルやまぐち	山口重信	奈良市富雄元町2-6-48 ライオンズプラザ富雄2階	婦人洋品小売
オオニシ フラワー	大西廣志	奈良市富雄元町2-5-20 トミオプラザ1階	生花小売
亀田㈱	亀田秀夫	奈良市富雄元町2-5-20	ビル経営
おいしい食卓 しゃるむ	水野慎也	奈良市富雄元町2-2-9	レストラン
王将フードサービス 富雄店	山﨑普司	奈良市富雄元町2-6-47	中華料理店
DINING KITCHEN BASE	中野　純	奈良市三碓1-2-11 塚本ビル1階	レストラン
京寿司 都人	青山浩司	奈良市富雄元町2-4-5 マンション木村1階	寿司店
美容室 しまだ	岩﨑典之	奈良市富雄元町2-2-9	美容室
カフェ&レストラン ガブリッチョ	中田敬三	奈良市富雄元町2-6-47	カフェ&レストラン
焼鳥 たかとし	榎阪俊平	奈良市富雄元町2-5-20 トミオプラザビル108	焼鳥店
マンヨウ	松本朝之	奈良市富雄元町2-6-40	婦人服、バック小売
お茶の山城園	吉川良紀	奈良市富雄元町2-6-48	緑茶、菓子小売
修理ネット	惠阪卓夫	奈良市富雄元町2-6-48 ライオンズプラザ1階	くつ、かばん修理
麺屋 あまのじゃく	石田正樹	奈良市富雄元町2-2-6 トミオビル1A	ラーメン店
やきとり一番 富雄駅前店	永松　洋	奈良市富雄元町2-4-5	居酒屋
お好み焼 こいさん	島田久弘	奈良市富雄元町2-6-48	お好み焼、たこ焼店
レディス みつわ	高原恒子	奈良市富雄元町2-3-13	婦人服小売
トレビ	小笠原友子	奈良市富雄元町2-6-48 ライオンズプラザ1階	喫茶店
美容室 エンフリー	奥出裕仁	奈良市富雄元町2-3-13 矢部ビル1階	美容室
居酒屋 一休	石原慶次	奈良市富雄元町2-6-46	居酒屋
ジュテーム	常田昌子	奈良市富雄元町2-5-20 トミオプラザ地下05号	カラオケ店
うお源	皿井成吉	奈良市富雄元町2-2-9	寿司店
中国料理 喜久龍 富雄店	米田忠重	奈良市富雄元町2-6-47	中国料理店
TANK	樋口金治郎	奈良市富雄元町2-6-39	陶器小売
美容室 おしゃれ泥棒	奥藤　守	奈良市富雄元町2-6-47	美容室
居酒屋 そう吾	松本崇吾	奈良市富雄元町2-5-20	居酒屋
讃岐うどん 纏	嶋村有恒	奈良市富雄元町2-3-17-2	うどん店
アド ヴィーナス	石山惠祥	奈良市富雄元町2-4-9 タカラビル1階	化粧品販売
キッチン貴	竹本貴則	奈良市富雄元町2-6-46	洋食店
葡萄屋	西薮弘幸	奈良市富雄元町2-6-47	ゲームセンター
松の餅	森　準	奈良市富雄元町2-6-47	菓子小売
アルニコ ヘアプロデュース	藤井啓二	奈良市富雄元町2-6-40 川上ビル1階B号	美容室
ふらわー 城之内	城之内利夫	奈良市富雄元町2-6-48	生花店
婦人洋品 やまぐち	山口隆信	奈良市富雄元町2-6-48 ライオンズプラザ1階	婦人服小売
尚希苑	友田尚希	奈良市富雄元町2-6-47	居酒屋
㈲リーフ	西　潤子	奈良市富雄元町2-5-20 トミオプラザ1階	英会話教室
㈲スーパーカット ビューティーコミューン	藤本訓徳	奈良市富雄元町2-5-25	美容室
㈱ピスト ほっかほっか亭 富雄駅前店	岩崎清次	奈良市富雄元町2-4-5	持ち帰り弁当

ご加入ありがとうございます

● 事務局日誌 ●

（期間：H19.7.10～H19.8.9）

日　付	会　議　等（開催場所）	日　付	会　議　等（開催場所）
7月12日㈭	共済制度運営委員会（品川プリンスホテル）	7月24日㈫	関西文化学術研究都市建設推進協議会　夏季大臣要望活動（財務省 他）
7月12日㈭	経営セミナー「もし会社が時間外手当を払わなかったら」（当所）	7月24日㈫	奈良検定体験学習プログラム「源流の森を歩く」（川上村）
7月13日㈮	第221回常議員会（当所）	7月25日㈬	㈳内外情勢調査会奈良支部　7月懇談会（奈良ホテル）
7月14日㈯	第60回3級販売士検定試験	7月31日㈫	第138回議員総会（当所）
7月15日㈰	第2回環境社会(eco)検定試験	8月3日㈮	第43回「郡山うねめまつり」（～5日）（福島県郡山市）
7月17日㈫	奈良地方裁判所　経営者向け裁判員制度説明会(奈良地方裁判所)	8月5日㈰	奈良検定体験学習プログラム「源流の森を歩く」（川上村）
7月18日㈬	第9回商工会議所 CLUB CCI 事業連携会議（東京商工会議所）	8月5日㈰	奈良検定体験学習プログラム「奈良の伝統工芸を体験する」（なら工藝館）
7月19日㈭	奈良県商工会議所連合会　第54回通常総会（旅亭 十三屋）	8月5日㈰	奈良検定体験学習プログラム「大和の仏たち」（室生寺 他）
7月20日㈮	リニア中央エクスプレス建設促進経済団体連合会　夏季要望活動（国土交通省 他）	8月9日㈭	平成19年度PC財務会計研修並びに業務支援パソコン操作研修会（田原本町商工会）
7月24日㈫	友好倶楽部　7月 月例会（当所）		

平成2・3・4・5・6・9・13・14年

全国新酒鑑評会

金賞受賞蔵

奈良豊澤酒造株式会社

奈良市今市町405番地
TEL 0742－61－7636
FAX 0742－61－7658



のりかえなしが
便利でお得です
空港へ、四国へ
そして首都圏へ



お問合せ・ご予約は
奈良交通バス予約センター
☎0742(22)5110
（営業時間　9:00～19:00）
http://www.narakotsu.co.jp/

エアポートリムジンバス

関西国際空港へ

JR奈良駅・近鉄奈良駅・天理（櫟本）～関西国際空港
●運賃=大人（片道）1,800円

学研都市・近鉄学園前駅～関西国際空港
●運賃=大人（片道）学研都市京田辺 2,100円／京田辺市役所 2,000円
／近鉄学園前駅 1,800円

桜井駅・大和八木駅・高田市駅～関西国際空港
●運賃=大人（片道）1,700円

大阪（伊丹）空港へ

天理駅・JR奈良駅・近鉄奈良駅～大阪（伊丹）空港
●運賃=大人（片道）天理駅1,680円／JR奈良駅・近鉄奈良駅1,440円
／第二阪奈生駒 1,150円

高速バス徳島線《昼行》

天理駅・近鉄奈良駅・JR奈良駅・天王寺～徳島
●運賃=大人（片道）天理駅 4,000円／近鉄奈良駅・JR奈良駅 3,900円／天王寺 3,600円

夜行高速バス《やまと号》

★新宿★横浜★千葉 東京ディズニーランド 東京ディズニーシー
●近鉄奈良駅、天理駅ほか県内各地から運行しています。〈座席指定制〉
●その他の のりば、時刻、運賃等はお問合せください

奈良交通

事業主のみなさまへ

人材育成・従業員のスキルアップのお手伝いします。

能力開発セミナーのご案内

J201 表計算ソフトのマクロ実践活用（情報管理システム構築のための業務改善ツール開発）

対　象　表計算ソフトの関数を利用できる方で、表計算におけるマクロ機能やVBAによるプログラミングを学びたい方

内　容　「Excel 2003」を使用して、いろいろな例題の動作をマクロに記録する方法を習得します。
またExcel VBAでの記述方法（メソッド、プロパティステートメント等）を学び、それらを動作させる方法等も習得します。
この講座では、表計算のマクロ機能を使用して、同時に複数の作業を行えるように設定する方法を習得します。
また、Excel用のプログラミング言語VBAの記述方法も学習し、繰り返し行うような作業や条件によって異なった動作をさせることも出来るようになり、通常の表計算では操作できないことも行えるようになります。



日　程　10/15（月）, 17（水）, 19（金）, 22（月）, 24（水）, 26（金）, 29（月）の７日間
18:00～21:00　　21時間（３時間×７回）

受講料　１３，０００円
※お申し込みいただいた方の個人情報は、セミナーのご案内のみに使用します。

【お申し込み方法・お問い合わせ先】❀セミナーのお申し込みは、当センターへFAXでお申し込みください。

独立行政法人 雇用・能力開発機構 奈良センター　〒634-0033 橿原市城殿町433番地
TEL：0744－22－5224　FAX：0744－22－6744

奈良商工会議所共済制度

保険の世界ブランド。アクサがあなたをサポート。

新大型保障プラン

アクサのファイナンシャル・プロテクション

定期保険 ＋ 普通傷害保険

世界トップクラスの
保険・金融グループ、
アクサで実現。



http://www.axa.co.jp

経営者の皆様へ

保険は予測できない経済的ダメージから後継者や家族を守る"流動資産"です。
この制度は、企業のリスクマネジメントや家計のライフプランにあわせて、保障内容のオーダーメードができます。
企業経営者や自営業オーナーの方々の死亡・入院・手術、ケガの障害・通院など人にかかわる幅広いリスクに対応し、保険料は商工会議所共済制度のメリットを活かし、集団・団体扱いの割引料率でお届けします。

アクサ生命保険株式会社
〒108-8020
東京都港区白金1-17-3　NBFプラチナタワー
TEL.03-6737-7777（代表）

アクサダイレクト
アクサ損害保険株式会社
〒108-8638
東京都港区白金1-17-3　NBFプラチナタワー
TEL.03-5791-3640（代表）

アクサ生命保険株式会社 奈良営業所　〒630-8213 奈良市登大路町36-2 奈良商工会議所会館内 TEL0742-27-8691



いつも〝ずっと〟
頼れるパートナー——
南都銀行

南都銀行はコミュニケーションを大切に、
お客さまのニーズに積極的にお応えできる
頼れるパートナーであり続けたいと
考えています。
いつも〝ずっと〟地域の皆さまとともに
あゆみ続けていきます。

ナント・なら・ずっと!
NANTO 南都銀行
本店:奈良市橋本町16
http://www.nantobank.co.jp

〈奈良公園若草山麓〉



〒630－8211　奈良市若草山麓町488
TEL（0742）26－2211
FAX（0742）22－0261

打刃物ひとすじ…

味が冴える
秘伝・名刀の切味

時代をこえて鎌倉時代からの
御番鍛冶の伝統をいまに伝える

打刃物・奈良土産・和風レストラン
株式会社 菊一文珠四郎包永

政府登録国際観光レストラン
大和風料理 永樂

地球にやさしく、
人にやさしく、
健康にやさしく。



清潔と安心で、ケア・サポートする——小山です。



感動が、次の行動を変える
私たちは、独自のシステムとネットワークで、「寝具リース事業」「医療福祉事業」介護用品の販売やレンタル、介護リフォームを扱う「介護関連事業」の3つの事業活動を通して、環境に配慮し人々に安らぎを捧げる商品とサービスをご提供しています。
今後も、お客様の意見を大切にし、お客様に喜ばれ、満足される、真のニーズに応えられる企業として社会に貢献してまいります。

小山株式会社
〒630-8325
奈良市西木辻町88番地
TEL 0742-22-4321
www.koyama-kk.co.jp
JQA-EM5053