THE NARA CHAMBER OF COMMERCE & INDUSTRY NEWS

なら 商工会議所ニュース

9

2007
No.468

奈良商工会議所
THE NARA CHAMBER OF COMMERCE & INDUSTRY
〒630-8586 奈良市登大路町36番地の2
TEL.0742-26-6222(代) FAX.0742-22-1180

②なら企業散策
「窓から夢をひろげていきます」
奈良不二サッシ販売株式会社
⑥時代の風を読む
⑦特集 よくわかるがんの「放射線治療」
—専門医と医療機関—（第4回／全4回）
⑧内外こぼれ話
⑨流行ものから見えるもの
⑫「ワーク・ならネット」登録者募集
⑬奈良市コーナー
⑭情報掲示板
⑯第19期 奈良商工会議所議員選挙公告
⑰相談所インフォメーション

今月号の折り込み
- 奈良商工会議所青年部（大和とくとく朝市）
- 国民生活金融公庫（定例金融相談会のお知らせ）
- 富士火災海上保険株式会社（経営安心部長のご案内）

特集 平城遷都1300年記念事業協会からのお知らせ 記念事業シンボルマークが使いやすくなりました。

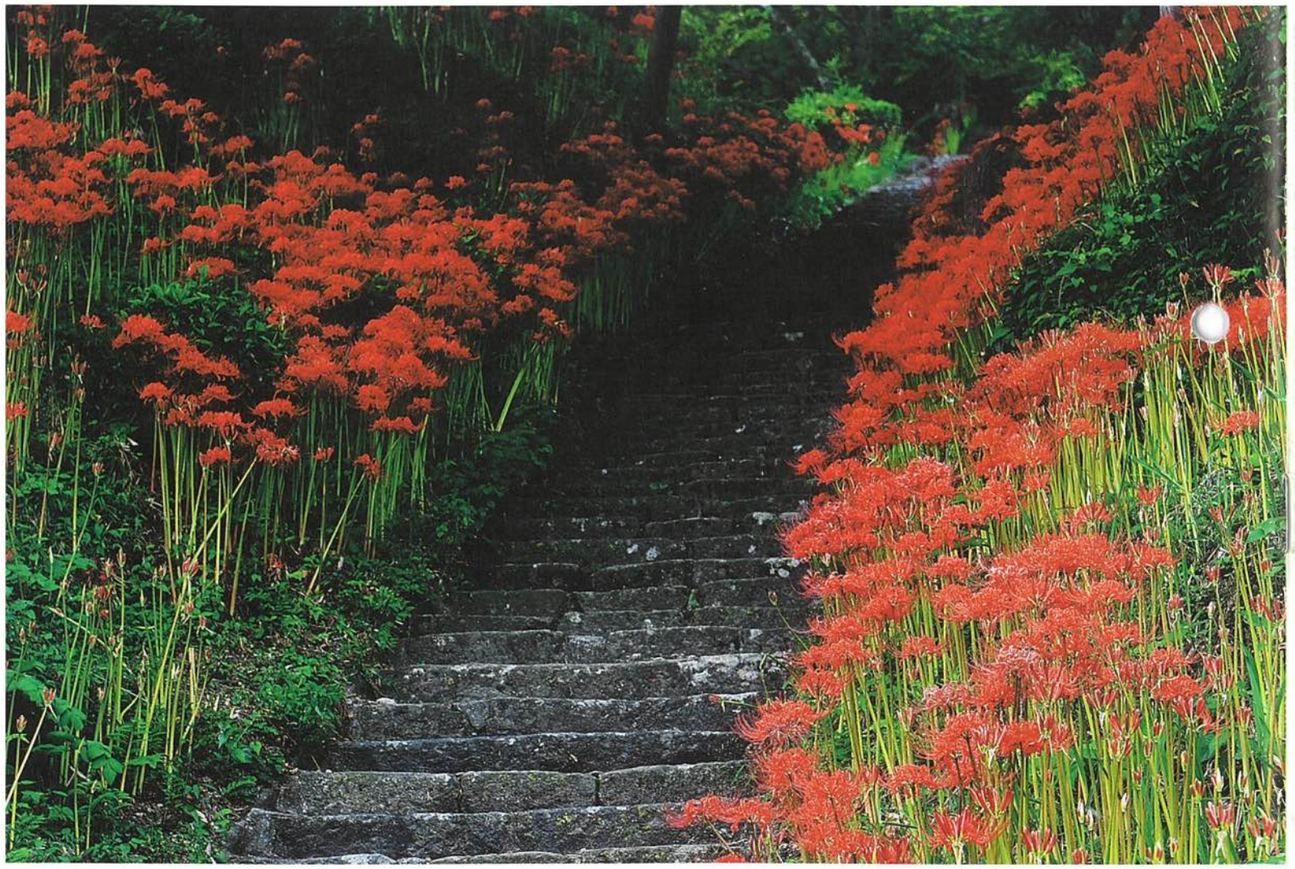

昭和48年7月2日第三種郵便物認可 平成19年9月10日発行　第468号（毎月1回10日発行）

http://www.nara-cci.or.jp/

奈良商工会議所ニュース／四六八号（昭和四十八年七月二日第三種郵便物認可）　平成十九年九月一〇日（毎月一回一〇日）発行　発行所／奈良市登大路町三十六番地の二　編集責任者／内野典英　印刷所／共同精版印刷㈱　一部五〇円（購読料は会費に含む）

車とあなたの間に"信頼"の架け橋を



カローラ アクシオ G 2WD CVT
車両本体価格（消費税込み） 1,690,500円（消費税抜き 1,610,000円）
カローラ アクシオは 140.7万円［X・2WD・5M/T］～233.1万円［LUXEL"α EDITION"・2WD・CVT］

トヨタカローラ奈良（株）
本社:奈良市南京終町2丁目269番地 ☎0742-61-3301（代）

■奈良店 ☎0742（61）3305　■香芝店 ☎0745（76）1095
■富雄店 ☎0742（48）2201　■葛城店 ☎0745（69）3751
■平城山店 ☎0742（72）0550　■五條店 ☎0747（24）2571
■生駒店 ☎0743（78）1911　■奈良マイカーセンター ☎0742（62）5000
■郡山店 ☎0743（56）3900　■U－Car Max T&C ☎0743（23）0081
■西大和店 ☎0745（74）2531
■桜井店 ☎0744（42）9551
■橿原店 ☎0744（24）4030

TOYOTA お客様相談テレフォン（無料） 0120－16－3301
インターネットホームページ http://www.toyota.co.jp/corolla-nara/

御用命は最寄りの各お店で…

取扱い車種 •カムリ •カローラアクシオ •フィールダー •スパシオ •ラクティス •バッソ •ベルタ •エスティマ •エスティマハイブリッド •ノア •シエンタ •プロボックス •タウンエースバン •タウンエーストラック

真心と、気持ちのこもったおつきあい
NARA TOYOTA



奈良トヨタ
本社磯城郡田原本町唐古296 ☎0744-32-8001（代）
お問い合わせ お客様相談テレフォン 0120－288－770
インターネットホームページ http://www.toyota.co.jp/naratoyota/

■奈良店 0742(22)1151　■香芝店 0745(78)5811
■高田店 0745(52)1151　■押熊店 0742(52)7301
■郡山店 0743(56)2233　■東生駒店 0743(73)8751
■五条店 0747(22)1431　■榛原店 0745(82)8008
■田原本店 0744(32)8007　■特販課 0744(32)8008
■橿原店 0744(23)9261　■本社マイカーセンター 0744(32)5291
■吉野店 0747(52)8601　■U-carMAXT&C 0743(23)0081
■生駒店 0743(78)3171　■DUO若草 0742(26)8620

マジェスタ・クラウン・ブレビス・アリオン・エスティマ・ブレイド・アイシス・ポルテ・プリウス・介護車両Welcabシリーズ 他

TOYOTA レンタリース
乗りたい時に、乗りたいクルマ
トヨタレンタカー
トヨタレンタカーは 禁煙車 ナビ付車 ETC搭載車（一部車種は除く） 福祉車輌 も導入しております。
全国ネットのTOYOTAだから安心です。
軽自動車からマイクロバスまで 必要な時に 必要なクルマを
オールトヨタ全車種 新車&中古車 長期契約はおトクな トヨタのカーリース
年・中・無・休
営業時間AM8:30～PM7:00
■本社・奈良・近鉄奈良駅前・橿原・郡山の各店はAM8:00～PM8:00

地球とクルマの未来へレンタカー&カーリース
トヨタレンタリース奈良
0120-04-1001 http://www.toyota.co.jp/rent

本社・奈良店・北部リース部 TEL.0742-22-0100　橿原店 TEL.0744-25-1620　五條店 TEL.07472-2-5101
近鉄奈良駅前店 TEL.0742-26-2229　西大和店 TEL.0745-75-3330　香芝店 TEL.0745-77-0100
高田店・南部リース部 TEL.0745-23-0100　東生駒店 TEL.0743-73-8380　郡山店 TEL.0743-51-0100

9

Contents

THE NARA
CHAMBER OF COMMERCE & INDUSTRY NEWS

■ なら企業散策 「窓から夢をひろげていきます」
奈良不二サッシ販売株式会社 …… 2

■ 特集 平城遷都1300年記念事業協会からのお知らせ
記念事業シンボルマークが使いやすくなりました。 …… 4

■ 時代の風を読む …… 6

■ 特集 よくわかるがんの「放射線治療」
―専門医と医療機関―（第4回／全4回） …… 7

■ 内外こぼれ話 …… 8

■ 流行ものから見えるもの …… 9

■ 経済指標 …… 10

■ 「ワーク・ならネット」登録者募集／人事労務管理セミナーのご案内 …… 12

■ 奈良市コーナー …… 13

■ 情報掲示板 …… 14
□国民生活金融公庫からのお知らせ
□奈良先端科学技術大学院大学　公開講座2007
□赤い羽根共同募金運動が始まります。
□「びわ湖環境ビジネスメッセ2007」10月開催

■ 第十九期　奈良商工会議所議員選挙公告 …… 16

■ 相談所インフォメーション …… 17

■ 会社の危機 ～その時、その前に～／わかくさ共済 …… 18

■ 青年部だより／友好倶楽部だより …… 19

■ 新会員紹介／事務局日誌 …… 20



【表紙】　写真・文　藤井金治　㈳日本写真家協会　会員
彼岸花〔ヒガンバナ〕仏隆寺　9月号
空海の高弟が創建したと伝わる古刹。室生寺南門に位置し、春には樹齢900年と言われる県下最古の樹に桜咲く。秋、秋分の頃ともなると大和三名段のひとつ、197段の石段の両側は彼岸花で真っ赤に染め上げられる。寺は大和茶の発祥の地でもあり、空海が唐から持ち帰った最古のお茶を栽培したと言われている。



人材派遣はパソナ
● 人材派遣
● 新卒派遣
● 人材紹介
● 再就職支援

PASONA
ホームページ http://www.pasona-kyoto.co.jp
株式会社パソナ京都
奈良支店
〒630-8241 奈良市高天町48－5　恵和ビル
TEL 0742－24－1010
FAX 0742－24－0700

奈良商工会議所の集団扱制度　～集団扱制度とは、一般で加入するよりも保険料が最大約９％安くなるお得な保険制度です～
グループ傷害保険
経営安心部長
引受保険会社　富士火災海上保険株式会社
会員企業の皆様にご加入いただけます！
「経営安心部長」は従業員の就業中の事故に備え、政府労災とは別に独自の補償をするプランです！
お問合せ先：
富士火災海上保険株式会社　奈良支店
〒630-8115　奈良市大宮町６－３－３
TEL：0742－35－3150
個別で加入するより、保険料がお得!!
2006.06-24411-06-0017

印刷・イベント・IT
セールスプロモーション・ノベルティ

私たち旧明新印刷㈱は
平成16年10月、創業130周年を機に
㈱明新社に社名変更致しました。
MEISHINSHA
株式会社 明新社
本　社　630-8141 奈良市南京終町3丁目464番地
TEL 0742-63-0661(代)　FAX 0742-63-0660
大阪営業所　543-0001 大阪市天王寺区上本町6丁目6番1号
TEL 06-6771-4501(代)　FAX 06-6773-0492
もちいどの店　630-8217 奈良市橋本町36番地
TEL 0742-23-3131(代)　FAX 0742-26-0093
E-Mail　info@meishin.co.jp
U R L　http://www.meishin.co.jp

わたしたちができる環境づくり
JQA-EM2283 本社・本社工場
A190521(01)
自然との共存を図りながら
限りある資源を大切に使い
環境を守っていく――――
私たちは時代に役立つ企業であり続けたいと考えます
KYODO SEIHAN PRINTING
KSP
共同精版印刷株式会社
本　社：〒630-8013 奈良市三条大路２丁目２-６
TEL 0742-33-1221㈹　FAX 0742-33-7035
大阪支社：〒542-0082 大阪市中央区島之内１丁目12-３
TEL 06-6271-7951㈹　FAX 06-6271-7954
東京支社：〒116-0014 東京都荒川区東日暮里５丁目６-４
TEL 03-3802-4741㈹　FAX 03-3802-4740

なら企業散策 82

奈良不二サッシ販売株式会社

「窓から夢をひろげていきます」



Q1　創業のきっかけを教えて下さい。

当社は昭和45年3月に住宅サッシの卸会社として株式会社奈良不二ホームサッシセンターという社名で創業しました。昭和51年4月にはビル用サッシを取り扱う不二サッシ株式会社奈良営業所と合併し、サッシ全般を取り扱うようになり、奈良不二サッシ販売株式会社と現在の社名になりました。

設立の当時は関係者や販売店様等お取引先にも当社の株を持っていただいておりましたが、現在は親会社の不二サッシ株式会社が100％保有しています。

Q2　事業の内容について教えて下さい。

当社は主に住宅とビル用の窓やドアを取り扱っておりますが、親会社の不二サッシ株式会社ではアルミの加工技術を応用したヒートシンク等の精密加工品や太陽光発電システム・ダイオキシン分解装置などの環境事業も行っています。

当社も金属製の建具でしたら、カーテンウォールから引き違い窓・ドアまでほとんどの製品を取り扱っていますし、既設の枠をそのまま使いガラス戸のみを交換することで、サッシの諸性能を回復、向上させる「リサッシ」また、面白いものでは災害時に250人が1ヶ月強使用可能な折りたたみ式トイレ「カンタン君」、手軽に日除けや換気ができる「エコ雨戸」なども販売しております。取引先は奈良県や各市町村は勿論のこと、大手ゼネコンさんから地場工務店さんまた町のガラス屋さんまで多岐に亘っています。住宅用サッシはガラス屋さんか直接工務店さんにサッシを販売しますが、ビル用サッシは現場で熔接して取り付ける作業まで当社が行いますので、そのために取付職人さんも数チーム抱えています。



エコアマド（雨戸から手軽に光と風が取り込めます）

当社は不二サッシ株式会社の中では奈良地域を担当しているのですが、最近では、県外の仕事が増えてきています。残念なことに奈良県では官公庁の工事をはじめ民間の工事も減ってきており、建設会社自体も大阪へ出て行っているところもあります。当社もその下請をしたり、県外の建設会社からも工事を請けていますので、去年の売上の三割強くらいは県外の工事で占めるようになってしまいました。



Q3　現在の問題点は何ですか。

やはりバブルの頃までとはいかなくても、建物が建ってくれないと当社としても仕事のやりようがありません。ところが景気が少しずつ上向いてきても、まず設備投資をして、その次くらいになって建物を建てようかという具合になるので、まだしばらく厳しい時期が続きそうです。特に去年あたりからアルミ・スチール等の原材料が高騰してきていますので、そのコスト調整も難しいところです。

ただ、幸いなことに当社の営業をはじめとした社員のレベルが上がってきているので、各自が自分の仕事を自覚し、それぞれの判断で仕事をこなせるようになってきており、社内体制的には充実してきています。当社にはバブルの頃の良かった時代を知っている社員が少ないので、自分から動かなければ仕事は来ないというのが当たり前になっているようです。お陰様でこのご時勢ですが、なんとかみんなの努力で業績を伸ばせていけています。ただ今後、将来を考えて若い人材を育成していきたいと思っています。

Q4　事業を行う上でのこだわりは何ですか。

私はやはり誠実さが一番だと思っています。この奈良で商売を続けていこうと思ったら、お客様に対して誠実に親身になって仕事をすることを心がけていかないと長いお付き合いはできないです。当社の場合は有難いことに創業時からそれをやってきてくれておりまして、それがあるからこそ今の奈良不二サッシ販売株式会社があると思っています。今でも何かあれば声をかけていただけますし、それが一番大きな財産ですね。

あとは社員のモチベーションをいかに上げていくかが大事だと思います。やはり社員一人一人がやってくれていることの積み重ねで当社の業績はあるわけで、一握りのスタッフだけでやっていけるわけではありません。ですから社員のやる気を奮い立たせることを心がけています。

Q5　商工会議所への要望をお願いします。

今現在、当社でも三割強が県外の仕事というのが現状です。ただ、私たちとしては今まで奈良で仕事をしてきて、これからも奈良でやっていかなければなりません。やはり奈良県の活性化のためにも、官公庁と民間の橋渡しとして商工会議所さんには頑張って欲しいと思います。例えば燈火会のようなイベントの力は大きいと思います。あれも最初は小さなものでしたが、だんだん人も集まるようになってきて、全国での知名度も上がってきました。そういった町興しをもっと官民一体となってできるように、商工会議所さんが力を発揮していってくれればと思います。

取材協力
奈良女子大学新聞「はいんず」編集部　田中　久恵

事業所概要

- 事業所／奈良不二サッシ販売株式会社
- 代表者名／代表取締役　発田　泰弘
- 所在地／奈良市北之庄西町一丁目十二番地の三
- 従業員／18名
- 事業内容／金属製建具販売・施工

平城遷都1300年記念事業協会からのお知らせ

特集 feature articles

記念事業シンボルマークが使いやすくなりました。

詳しくはこちらをご覧ください。http://www.1300.jp/mark.html/

平城遷都1300年記念事業シンボルマークは、これまでポスターなどにお使いいただき、記念事業の広報にご協力いただいていましたが、この度、より使っていただきやすくするため使用基準を改定しました。
是非、商品などへのご活用を検討いただき、記念事業を一緒に盛り上げてくださいませんか。

平城遷都1300年記念事業

基準改定のポイント

Point.1

- 「商品」「景品」に使用するシンボルマークの使用料が**無償**になりました。

2008年7月末までを期限として、従来は有償としていた「商品」「景品」に使用するシンボルマーク使用料を無償としました。
ただし、期限については原則として商品流通期間とします。

◆新旧比較◆

区分	取り扱い例	内　容	改定前	改定後
商品	 例 定価があるもの	販売を目的として製造した製品及びそれに準ずるもの	有償 →	無償（2008年7月末まで）
景品	 例 ノベルティ（ティッシュ等販促品）	商品等の販売促進を目的とした製品又はそのパッケージ	有償 →	無償
広告	ポスター・チラシ・冊子等への記念事業の広告	記念事業の広告等を企業等の媒体を活用して行うもの	無償	無償

Point.2

- シンボルマークと組み合わせることができる**文言が増え**ました。

従来の「平城遷都1300年記念事業」に加えて、新たにご使用いただける文言を追加しました。
なお、この取り扱いは期間を限定しません。

改定後（追加分）パターン1



- **「私たちは、平城遷都1300年記念事業を応援しています。」**

文字の表記
・「私たちは、」の部分は、企業・団体名等への置き換え、あるいは省略することもできます。
ただし、個人名とCIロゴへの置き換えはできません。
・企業・団体名等を使用した場合に文言が長くなる場合は、行数を増やして使用することも可能です。

改定後（追加分）パターン2



- **「平城遷都1300年」**

文字の表記
・文字はシンボルマークと一体の「ロゴタイプ」となっていますので、書体や大きさなどの変更はできません。

平城遷都1300年記念事業の実施方針案について

平成19年７月27日、平城遷都1300年記念事業協会理事会で実施方針案がとりまとめられました。復原・国営公園化がすすめられる平城宮跡を主会場に記念式典や祝祭フェアを開催するとともに、平城宮跡をゲートウェイとして奈良県内や関西の各地域をネットワークで結び、年間を通して様々なイベントを開催する予定です。

実施方針案の概要

■　平城遷都1300年記念事業の概要　■

期　間	2010年１月１日から12月31日までの１年間
記念事業の構成	平城宮跡の国営公園化と記念イベントで構成
記念イベントの構成	平城宮跡事業と広域連携事業で構成 広域連携事業は①広域ネットワーク事業、②文化創造・市民参加事業、③国際コンベンション事業を内容とする。
イベントのイメージ	・古代日本の国際的な交流活動、国づくり・まちづくり、芸術、文化を彷彿させるイベント ・文化財・世界遺産、伝統文化の再認識につながるイベント ・新しい芸術、文化、観光、国際交流、まちづくり、人づくりの創出を目指すイベント
事業費等	実施計画策定の中で検討

■　個別事業の概要　■

□　平城宮跡事業

○国営公園化により平城宮跡の施設復原を図り、その平城宮跡を主会場として往時の再現された施設活用を中心に、古代衣装・食・音楽等日本の歴史文化を楽しみながら実体験できる場や機会を提供する。
○平城遷都1300年記念式典をはじめ、催事・展示・物販・飲食、参加体験等の祝祭フェアなどを、春、夏、秋の季節リレー方式で展開する。

例　春「大極殿完成式典」「花と緑のフェア」
　　夏「光と灯りのフェア」
　　秋「平城遷都1300年記念式典」「祝祭フェア」

□　広域連携事業

○飛鳥・藤原京一帯をはじめとする奈良県内の国際的な文化観光交流拠点、さらに奈良県内・関西の各都市や地域において、平城宮跡をゲートウェイとして、年間を通して広域ネットワーク型のイベントを開催する。
○協会企画イベントのほか、市町村、社寺・博物館、企業・団体等に働きかけ、秘宝・秘仏等の展示・展覧会、伝統行事、市町村催事、市民催事、国際的なコンベンション・シンポジウムなどを開催する。

平城遷都1300年記念事業

お問い合わせ　〒630-8113　奈良市法蓮町757　奈良県法蓮庁舎
平城遷都1300年記念事業協会
Tel：0742-23-2010　Fax：0742-27-5805

時代の風を読む

大転換期の日本を考える

グローバリゼーションの大潮流―世界経済はフラットに

千葉商科大学大学院　教授　斎藤　精一郎

日本が直面する「大転換」について論じるのが本欄の役目であるが、これまで数回にわたって「大転換」のいわば国内面に焦点を当ててきた。「大転換・国内版」とは、人口動態の大転換だ。今回はもう一方の「大転換・国外版」に目を転じてみたい。

この大転換をひと言で言えば、グローバリゼーションの大潮流である。グローバリゼーションの源流を探れば、15世紀後半の大航海時代にまでさかのぼることができる。コロンブス、マゼラン、バスコ・ダ・ガマなどが活躍した時代だ。それ以来、世界は地球規模で一体化の流れに入り、人類は大交流時代に突入。交易も飛躍的に拡大して今日に至っている。だから、グローバリゼーションと改めて特筆する意味はあまりないのではないかとの疑念を持つ向きも不思議ではない。しかし、今、生起しつつあるグローバリゼーションの流れは、過去の国際化や地球化とは量的にはもちろん、質的、歴史的にも決定的に異なるものなのだ。

少し前までは、国際化といってもOECD（経済協力開発機構）のように、一部の先進工業諸国間の交流や交易の次元にとどまっていた。社会主義諸国は独自の経済圏を構成していたし、発展途上諸国も先進諸国や社会主義諸国とは別の立場にあった。また、途上諸国自体も相互に緊密な関係を構築していたわけではなかった。「西」の資本主義圏、「東」の社会主義圏は別々に存在し、相互の交流も限定的だったし、「南」の発展途上諸国は互いにバラバラに存在していただけだった。だから、「西」と「東」の間はもとより、「北」と「南」の間も、「南」の内部間も、人的交流、物的交流（貿易）、資本交流はわずかで例外的であった。

だが、こうした分断された世界は、ものの見事に1980年代末から90年代にかけての10年足らずで音を立てて崩れ、地球はフラットな世界へと変ぼうしたのだ。巨大にそびえ立つ壁や堤防が決壊すれば、大規模な洪水が一つの都市にとどまらず、近隣の町や村をことごとく巻き込むように、世界化の潮流は、「西」と「東」の壁、「北」と「南」の壁、そしてバラバラな「南」の内部を一瞬にして同一次元へと引き入れてしまった。この象徴が1989年11月9日の「ベルリンの壁」の崩壊だった。

この「ベルリンの壁」崩壊の数カ月前には天安門事件が発生（89年6月4日）。92年春に鄧小平の「南巡講話」を契機に、改革開放路線の下、市場経済化にせきを切ったように大転換した。今や経済大国として巨大なパワーを世界中に見せつけるまでに至っている。ソ連も崩壊し、ロシアとして資本主義にばく進。現在では、世界最大の産油国として存在感を強めている。そして「眠れる巨象」インドは、ITパワーを武器に覚醒（せい）し、巨大な経済圏を形成し始めている。さらに資源大国・ブラジルもバイオ・エタノールの最先端国として、その存在感を高めつつある。これら4カ国からなるBRICsは、今や世界のGDPの10％強を占めるに至っている。日本のGDPの対世界比率が13％であることを考えれば、BRICs経済の躍進ぶりは驚異であるばかりか、まさに脅威となる。「東」や「南」の覚醒や躍進は、中国、ロシア、インド、ブラジルにとどまらず、かつてのソ連の衛星経済圏だった東欧諸国（チェコ、ポーランド、ハンガリーなど）はEUの影響の下に市場経済化を軌道に乗せつつあるし、ベトナム、インドネシア、南アフリカ、トルコ、アルゼンチン、メキシコなどはVISTA&Mとして、BRICsに次ぐ新興経済勢力として急浮上しつつある。

旧社会主義諸国や新興経済諸国は、いずれも冷戦終えんに伴うグローバリゼーションの大波を受けて市場経済化に大転換し、「西」の先進経済（欧米日）からの直接資本を大量に引き入れ、「世界の工場」として確固たる立場を築きつつある。これらの国に流れ込む欧米先進資本には、高度な技術がもともと伴っているし、国際的経営手法も備わっているから、かの地で生産される製品（家電などの消費財や部材など）やソフトウエア（IT関連など）は、当初から「グローバル性」を持つ。しかも、安価だ。というのも、BRICsの4カ国だけで、労働力は約18億人も存在しているからだ。従って、こうした新興経済諸国の製品やソフトウエアが、先進諸国の市場に怒とうのように流れ込むのは必然だ。むろん、日本にも。

以上が15年ほど前に始まったグローバリゼーションの威力だ。これは経済が急速に「世界化」することを意味する。つまり、地球は南から北に、東から西にすべてがフラットと化す。フラットとは壁や障害がないことを意味するから、財でもサービスでも資本でも、むろん情報でも、容易かつ迅速に、そして安価に移動する。

この「大転換・国外版」が日本経済や日本企業に広範かつ強力なインパクトを及ぼしてくる。全国津々浦々の地域企業や地域住民も無関係でいられるはずがない。日本の地域で今、生起しつつある各種の異変は、少なからずグローバリゼーションの大潮流にかかわっているのである。

第4回／全4回

特集 medical

よくわかるがんの「放射線治療」

―専門医と医療機関―

放射線腫瘍医とは？

放射線を使ってがん治療を行う専門医は「放射線腫瘍医」と呼ばれています。内科医や外科医とが協力したチーム医療の中で、治療の効果や副作用を考慮しながら患者それぞれに適した治療を行います。具体的な放射線治療の方法を選んで治療計画を立て、治療の適応具合や副作用についての相談に適宜応じます。日本では放射線腫瘍医の数が不足しており、一人が複数の医療機関を掛け持ちしているのが現状です。こうした状況を踏まえ、今年4月に施行される「がん対策基本法」には、「放射線腫瘍医の育成」が盛り込まれています。

セカンドオピニオンを求めよう

がんと診断された場合、主治医とは別の医師による診断、いわゆる「セカンドオピニオン」を受けることも大切です。患者自身が納得して自分の治療法を選ぶための制度として国内に紹介されて10年以上が経過し、全国の大学病院や総合病院で、セカンドオピニオン専門外来も相次いで設けられています。

セカンドオピニオンを成功させるには、まずは主治医に相談し、きちんと意見を聞くことが大切です。主治医に紹介状を書いてもらい、必要な場合は、画像診断や血液検査、病理検査などの診療情報を提供してもらいます。がん治療には、外科手術、化学療法、放射線治療と選択肢が多く、ケースに応じて併用も行われます。標準的な治療法が確立していない場合もあり、そうした点からもセカンドオピニオンを求めることは重要です。主治医が外科医の場合は、放射線腫瘍医や腫瘍内科医（化学療法の専門医）にセカンドオピニオンを求めるのも一つの方法です。

情報を集めよう

日本放射線腫瘍学会のホームページ（＊1）では、学会が認定した各地の専門医の名簿が掲載されています。全国がん（成人病）センター協議会に所属する国立がんセンターをはじめとする各地の中核医療施設にも多くのがんの専門医がいます。国立がんセンターにがん情報の発信拠点として2006年10月に新設された「がん対策情報センター」のホームページ（＊2）では、がん診療の拠点となる医療機関や治療法など、がんに関するさまざまな情報が紹介されています。

自分に合った医師を探して医療機関を渡り歩く「がん難民」という言葉も生まれていますが、信頼に値する医療機関から正確な情報を集め、診断や治療に上手に活かすことが患者自身にも求められています。



＊1 日本放射線腫瘍学会
ホームページ　http://www.jastro.jp
＊2 がん対策情報センター
ホームページ　http://ganjoho.ncc.go.jp

（資料提供）アメリカンファミリー生命保険会社「NEW AFLACSCOPE」No.19より

Aflacで、はじめてみませんか？
個人・法人代理店大募集!!
（★生保経験は問いません★）
委託契約による「がん保険」「医療保険」「介護保険」等を販売して頂くお仕事です。
《手数料》フルコミッション
◆開業資金も店舗もいりません
◆出社不要で時間の拘束はありません
◆業界トップクラスの手数料率
◆経験がない方でも丁寧指導で安心
◆事業の多角化をお考えの方にもお勧め
「生きる」を創る。
Aflac
アフラック（アメリカンファミリー生命保険会社）
奈良支社
〒630-8225 奈良市西御門町2 西御門服部ビル4F
Tel.0742-27-9882 Fax.0742-27-9885
開発担当（斎藤）
【応募】お気軽にお電話下さい。
〈ホームページ〉http://www.aflac.co.jp/

内外こぼれ話 第30話

欧州独り歩き(3)（ミラノ編）

団体旅行に頼らない、そして汽車での旅を気ままに楽しもう!!

●ベニスからミラノへ

次の予定地はミラノ。ベニスからの同席者はカナダ出身のフリーターで、趣味は世界一周旅行、世界を股にかけてのプレイボーイの青年です。そして彼は京都にも約5年前に半年程日本女性と同棲していた。実に素晴らしい女性で結婚も考えたそうですが、これでは自分の生活信条に反するので止めたと何か訳の解らない事を喋っているうちに特急列車が停まるにしてはやや貧弱な駅に着いた時、彼は此処で降りますとそそくさと降りて行きました。窓から見ると何と可愛い少女が出迎えており、二人で此方へ手を振りながら去って行きました。妻の呆気に取られた表情が印象的でした。生家は富豪らしいが、これから先、この様な奔放な生活が何処まで続くだろうかと気にしつつ見送ったものです。

5：ミラノ：7．24／25（二泊）

ミラノ駅到着。列車を降り駅を見回した時、思わずその偉容に眼を見張りました。その時、私達の傍を通り過ぎる二人連れの日本女性がいます。「日本人？団体じゃなく単独旅行？」と聞くとそうだと答えます。姫路の百貨店に勤めているが今度一緒に休暇をとりイタリーの北から南まで気ままな旅行をするとの事で明日はトリノからピサ、そしてローマからナポリを経て南端まで行く予定と言います。イタリーの「男」は口が中々うまいからご用心をと注意して別れましたが、若い女性の大胆な単独旅行に大きな喝采を送る気持ちでした。

さて、駅を出ると広い道路が遥か彼方に真っ直ぐ通っています。これを五分ばかり歩いた左側に六階建ての割合すっきりした建物が「アメリカンホテル」です。これはいけると満足してチェックインの後、直ぐ外出しました。

最初の行先は欧州の数ある大聖堂の中でもその規模・華麗さに於いて群を抜いていると言われ、早くから世界遺産に選ばれた大聖堂です。

ミラノ市内の中でもトップクラスの商店街を抜けた途端、目の前に現れた大聖堂。妻は予想していた通り目を丸くして驚嘆していました。

市内を我が物顔に市電が走り捲くっています。これも体験だと乗ってみました。何リラ払ったか、日本円で50円（500リラ）位だったでしょうか。

ついでに有名なスカラ座の前で降りました。勿論この劇場での出し物を鑑賞する予定は無く、唯、世界的な劇場を見たかっただけでした。

さて、食事をして良い気分でホテルへ戻りました。フロントでキーを受取り部屋のドアを開けた途端正に別世界!!ムーンとした息苦しい熱風が襲って来たのです。直ぐエアコンのスイッチを探しました、ありません。疾風の様にフロントへ飛んで行ったのは言うまでもありません。「エアコンのある部屋へ替えてくれ」取敢えずは穏やかに申入れました。すると「当ホテルにエアコンを備えた部屋は無い」との素っ気無い返事が平然と返って来たのです。フロントはこの通り涼しいじゃないかと詰り、世界中にエアコンの無いホテルは何処を探しても無いぞと声を荒げても、これは会社の方針、我々スタッフでは何も出来ない、ご不満なら何処か他のホテルを捜してくれと、手の施し様無し。終に蒸し風呂の様な部屋での二泊となりました。ミラノだけは余り良い印象の残らない処となりました。

＊契約時、旅行社に確かめる事。

以下次号

奈良商工会議所　議員　小島博夫

サラリーマン川柳

ナビだけが　「お疲れ様」と　慰労する　……家族旅行愛好者

コンビニの　お袋の味　中国製　……メイドイン中国

晩ご飯　料理で分かる　母の機嫌　……蓬野おれっち

脳トレで　頭鍛えて　視力落ち　……アレレ？ちゃん

（第20回　第一生命サラリーマン川柳コンクールより）

インシュアランス・プランナー

企業や個人を対象とした損害保険・生命保険に関するマーケットリサーチや保険契約の募集を行っていただく業務です。

独立宣言

募集要項
資　格　●当社専属専業代理店として事業ができる方。
採用日　●毎偶数月１日
研修期間　●３年２ヶ月
①１年目（14ヶ月）：雇用期間（２ヶ月の試用期間有り）
②２・３年目　：委託期間（業務委託,代理店委託）
収入体系　●①１年目（14ヶ月）：固定給＋歩合＋各種手当
②２・３年目　：業務委託料＋代理店手数料
社会保険　●①１年目　：健康保険、厚生年金保険、雇用保険
②２・３年目　：個人で加入
応募方法　●履歴書（JIS規格、写真貼付）を下記までご送付下さい。
選　考　●書類選考の上、面談日をご連絡いたします。
なお、応募書類の返却はご容赦下さい。

TOKIO MARINE NICHIDO
東京海上日動火災保険株式会社

問い合わせ先：奈良支店業務グループ（担当：中川）
〒630-8115 奈良市大宮町6丁目2－19　TEL:0742-35-8500　FAX:0742-35-8541

流行ものから見えるもの

「セカンドライフ」で仮想のまち歩き!?

―話題のバーチャル体験の光と影―

昨今のインターネット業界の一大ブームと言えば、米国のリンデンラボ社が2003年から運用を開始した「セカンドライフ」だろう。

本来は、定年やリタイア後の「第二の人生」という意味で使われてきた言葉だが、こちらはネット上で展開される仮想の空間体験を示すとか。氏名・住所・生年月日やメールアドレスを登録すれば、自分の好きな背格好や名前や性別を持った「アバター」に変身でき、キーボードやマウスを操作するだけでネット上の仮想のまちを自由に歩き回れる。

そこで散歩や買い物をしたり、大学で講義を受けたり、出会った住民同士の会話もできる、という代物。さらに、有料の「プレミアム会員」になれば、自分の土地が所有できたり、敷地に店を出して独自なデザインの服や車などが販売できたり。その際の売買に使う「リンデンドル」という独自の通貨は、現実の米ドルと換金もできる、という仕組みだ。

07年夏現在で、全世界に800万人（日本では17万人）を超すアバターたちがまちをかっ歩。日本語対応も試験的にスタートした。いやはや、何とも摩訶不思議な世界の出現である。

◆

もっとも、この仮想体験にも光と影はある。自分が好きな容姿や人格に変身して見知らぬまちを散策できるのは楽しい限り。また、企業がショールームを出店したり、放送局をつくったり、テスト販売をするなどのさまざまな工夫もできるはずだ。

しかし、世界中の見知らぬ人々と出会う場所には危険もいっぱいだ。仮想体験だから本物の強盗や殺人には遭遇しないだろうが、金銭や商品のやり取りが絡むケースでは、詐欺や著作権違反も横行しそう。しかも法律などはないため、取り締まるのも難しかったり。まさに、現実の都会と同じように〝誘惑と魔物〟が同居しているのである。

時間のゆとりと冒険心や野望のある人にはお薦めだろうが、普通の平穏で幸福な日常生活を求めたい方は、〝バーチャルな第二の世界〟にハマるよりも〝リアルな第二の人生〟のことを考える方が、幸福への近道かもしれない。

NML野村オフィス代表　野村 正樹

新連載　ブロックスケルトン

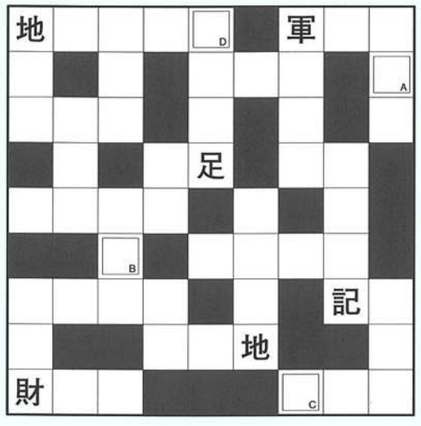

自	治	軍	資	文	教	人	形
衛		事		化		心	
地	方	記	入	地	区		換
下			場		分	白	日
	動		用		不		驚
譲	地	武	者	手	足	青	天
大		体		金		財	務	省
国	交	力	仕	一			
				封		水	利	権
同	業	者					

（ルール）

あらかじめ入っている漢字を手掛かりに、リストのブロックを同じ形のマス目にはめ込んで、全体が漢字熟語でつながるようにスケルトンを完成させてください。最後に二重マスの文字を並べてできる言葉が答えです。

【解答】 A　B　C　D

【8月号の答え】 無A　形B　文C　化D　財E

経済指標

表1　世帯数と人口

年　月	世帯数		人　口	
	奈良市		奈良市	
	平成３年＝100		平成３年＝100	
	／世帯	指数	／人	指数
18・ 4	147,888	125.1	371,910	105.8
19・ 4	149,230	126.3	370,852	105.5
19・ 6	150,107	127.0	371,186	105.6
19・ 7	150,193	127.1	371,103	105.6
19・ 8	150,291	127.2	371,053	105.6

表2　物価指数

年　月	企業物価指数		消費者物価指数			
	全　国		全　国		奈良市	
	平成12年＝100		平成15年＝100		平成15年＝100	
	指数	前年比	指数	前年比	指数	前年比
17	98.4	2.1	97.8	△ 0.3	96.6	△ 0.8
18	101.2	2.8	100.3	2.6	99.6	3.1
19・ 4	102.2	2.2	100.1	0	99.4	△ 0.1
19・ 5	102.8	2.2	100.4	0	99.8	△ 0.3
19・ 6	102.9	2.3	100.2	△ 0.2	99.4	△ 0.4

表3　電灯電力消費量、都市ガス供給量並びに給水量

年　月	電灯電力消費量				都市ガス供給量				給水量	
	奈良営業所管内＊1）				奈良事業所管内＊2）				奈良市	
	電　灯		電　力（特定規模需要除く）		家庭用		業務用			
	／×1000kWh	前年比	／×1000kWh	前年比	／×1000㎥	前年比	／×1000㎥	前年比	／×1000㎥	前年比
17	1,762,505	2.7	2,455,410	△ 0.3	105,283	1.3	129,124	10.5	52,272	5.4
18	1,775,993	0.8	222,748	△ 7.5	104,946	△ 0.3	130,866	1.3	48,560	△ 7.1
19・ 5	137,674	3.5	16,407	△ 0.3	9,227	△ 2.5	9,451	2.1	4,149	0.1
19・ 6	108,718	△ 0.6	14,162	△ 6.2	6,036	△ 0.4	9,774	△ 1.3	4,115	△ 0.6
19・ 7	126,527	△ 7.9	18,296	△ 12.1	5,029	0.1	12,043	△ 5.4	4,216	△ 1.0

＊1）奈良市（一部を除く）、大和郡山市、天理市、生駒市、山添村、生駒郡、北葛城郡王寺町・上牧町・河合町、八尾市（一部）、柏原市（一部）
四条畷市（一部）、東大阪市（一部）
＊2）奈良市、大和郡山市、生駒市、天理市、香芝市、安堵町、平群町、三郷町、斑鳩町、王寺町、上牧町、河合町、広陵町、川西町、京都府相楽郡精華町、木津川市、大阪府柏原市、四條畷市（但し、すべての市町の一部を除く）

表4　大型小売店販売額、公共事業等発注額及び請負額並びに新設住宅着工戸数

年　月	大型小売店販売額				公共事業等発注額及び請負額				新設住宅着工戸数			
	全　国		奈良県		発注額（奈良県）		請負額（奈良市）		全　国		奈良県	
	／億円	前年比	／億円	前年比	／百万円	前年比	／百万円	前年比	／戸	前年比	／戸	前年比
17	212,636	△ 0.6	2,703	△ 3.0	109,829	△ 5.4	5,638	7.3	1,248,807	4.7	9,327	△ 6.7
18	211,726	△ 0.4	2,700	△ 0.1	97,965	△ 10.8	4,099	△ 27.3	1,285,246	2.9	10,619	13.9
19・ 4	16,906	△ 0.8	217	△ 0.5	32,553	△ 17.4	124	124	107,255	△ 3.6	958	△ 16.3
19・ 5	17,040	0.3	215	△ 2.3	3,159	123.4	45	△ 96.3	97,076	△ 10.7	1,136	42.9
19・ 6	17,361	1.8	213	△ 3.2	4,063	△ 20.2	183	10.2	121,149	6.0	1,103	16.1

表5　一般職業紹介状況並びに有効求人倍率

年　月	一般職業紹介（学卒を除く）						有効求人倍率			
	奈　良　県						全　国		奈良県	
	新規求職数	前年比	新規求人数	前年比	就職件数	前年比	倍　率	前年比	倍　率	前年比
17	70,795	△ 3.1	83,654	14.8	21,966	△ 0.2	0.98	18.1	0.75	21.0
18	66,005	△ 6.8	82,485	△ 1.4	21,615	△ 1.6	1.06	8.2	0.84	12.0
19・ 4	7,137	△ 3.8	6,670	△ 9.2	2,004	△ 5.6	1.05	1.0	0.84	6.3
19・ 5	5,778	△ 3.1	6,196	△ 10.7	1,892	△ 6.3	1.06	△ 0.9	0.81	△ 4.7
19・ 6	5,158	△ 10.1	6,311	△ 6.1	1,701	△ 14.8	1.07	△ 0.9	0.80	△ 3.6

〈資料提供〉大阪ガス（株）北東部事業本部、関西電力（株）奈良支店、奈良市、奈良市水道局、（財）南都経済センター（順不同）

寛ぎを求めて、
より充実して…
宝来温泉
（露天風呂併設）
ヘルシーな料理で古代に浸りたい。
宮廷料理 天平の宴®
（てんぴょう うたげ）



政府登録国際観光旅館
奈良パークホテル
〒631－0845　奈良市宝来4丁目18番1号（阪奈道路沿い）
TEL0742－44－5255（代）

政府登録国際観光レストラン
大和料理 萬佳
奈良パークホテル内
TEL0742－43－5030

ホームページ　http://www.kotonara.co.jp

上林化学株式会社
上林石油株式会社

代表取締役社長　上 林 安 彦

本 社　奈良市三条大路2丁目1－62
TEL 0742－33－2021（代表）
FAX 0742－35－0431

のぞみにも乗れる
新幹線回数券をご利用ください！

当所では、会員様を対象に新幹線回数券を販売いたしております。
東京へのご出張、ご旅行の際は是非ご利用ください。

〔区　間〕京都市内～東京都区内

種　別	料　金	通常料金	割引額
グリーン（指定）	17,860円	18,160円	300円
普　通（指定）	12,710円	13,520円	810円

※座席指定は、ご乗車の１ヶ月前からＪＲ[みどりの窓口]、ＪＴＢ各支店などで受け付けています。
※一度ご購入された回数券の払い戻しは致しませんので予めご了承ください。
※グリーン券は取り扱い枚数が少ないため、事前に在庫をご確認の上ご購入ください。
お問い合わせ、お買い求めは…
奈良商工会議所会員サービス課　(0742)26－6222(代)

ユーザ協会では下記の事業活動を行っています。

◎電気通信サービスの向上と発展にユーザの意志を反映させます。
◎経営に役立つ最新の電気通信情報をわかりやすく解説してお届けします。
◎さまざまな電気通信サービスを企業活動に生かすためシンポジウム、セミナー活動を行います。
◎その他、ユーザ協会が企画する行事に参加できます。

財団法人 日本電信電話ユーザ協会奈良地区協会
〈事務局〉〒630－8236 奈良市下三条町1－1
フリーダイヤル　0120－214542

「ワーク・ならネット」登録者募集

奈良県では、労働に関する国・県の施策や調査結果をはじめ、法律・制度、就職・職業能力開発に関する情報のほか、講演会、セミナー、最新のイベント情報などをパソコン及び携帯メールでお手元にお届けします。

★新規登録・配信停止について
- ・メールアドレスをお持ちの企業・団体、個人のどなたでも登録できます。
- ・登録費用は無料です。

→新規登録・配信停止
- ・配信を希望される方、または配信を停止される方は、奈良県雇用労政課ホームページから登録または登録解除の手続をしてください。　http://www.pref.nara.jp/koyo/naranet/

★配信回数
（パソコン版）　月２回（毎月１日・15日）
（携　帯　版）　随時

★携帯版対応機種
- ・ｉモード、ソフトバンク（ボーダフォン）、EZweb

★主な配信情報
- ・国、県等の労働に関する施策
- ・労働関係法、諸制度に関する情報
- ・講演会・セミナー、最新のイベントに関する情報
- ・労働に関する調査結果
- ・融資や助成制度の案内

★その他
- ・登録していただいた方には、任意のアンケートをお願いすることがあります。
- ・メールマガジンに関するご意見・ご感想は rosei@office.pref.nara.lg.jp までお願いします。

【お問い合わせ先】
奈良県商工労働部雇用労政課労政福祉係　　電話　0742−27−8828

人事労務管理セミナーのご案内

「変革の時代を乗り切るための次世代幹部育成」

内　容　企業を取り巻く環境変化が著しい中、経営スタッフに求められる能力は一段と高まりつつあります。即ち、経営能力に加えて人間力が必要とされています。豊富な実例と体験をもとに語っていただく内容です。
昨年 好評を博した「心の時代のキャリア開発」の第２弾です。
是非、この機会をご活用ください。
日　時　10月11日(木)　13：30〜16：00（定員 50名）
場　所　公立学校共済・春日野荘（奈良市法蓮町757−2）
講　師　大阪府職業能力開発協会 人材育成コンサルタント　有馬 啓祐　氏
受講料　5,000円
申込・問合先　(財)産業雇用安定センター 奈良事務所（TEL 0742−24−2015）
奈良県経営者協会（TEL 0742−26−2001）



SUKIYAMA PATENT OFFICE
所長 弁理士　築山正由
(社)発明協会奈良県支部理事
弁理士　松山徳子
築山特許事務所
〒630-0101　生駒市高山町8916番地12　高山サイエンスプラザ3F
TEL (0743)72-5831　FAX (0743)72-5832
ホームページ　http://www1.kcn.ne.jp/~m-tsuki/　E-mail　tsukipat@science-plaza.or.jp

水彩画を始めませんか
「はじめて」コース受付　入会随時
水彩画は誰にでも簡単に描くことができ、描けば描くほど楽しさが増します。季節の静物や風景を基礎からしっかりと描きながら、やさしく入ることができしかも奥の深い水彩画を楽しみましょう。
はじめての方でも、回りの人に「気おくれ」せずに描けます。また気候の良い日には風景の写生にも出かけます。四季折々を楽しみながら描きませんか。
火曜日コース 月2回(第1・3火曜)　水曜日コース 月2回(第1・3水曜)　水曜日コース 月2回(第2・4水曜)　金曜日コース 月2回(第1・3金曜)
各コースとも「一水会」所属の専任講師による親切丁寧な指導が好評です。
●講習 PM 1:30〜3:30 ●定員24名 ●入会金3,800円 ●受講料(月)4,300円
近鉄奈良駅より徒歩9分 奈良市法蓮仲町1086 岡専マロンビル2F 駐車場完備
岡専文化教室 ☎0742-27-1020

Nara City Corner
奈良市コーナー

奈良市中小企業人材育成補助金制度

奈良市では、中小企業者の経営上の課題の一つとされる人材育成事業を支援するため「中小企業人材育成事業補助金制度」を設けております。市内に事業所を有する中小企業者が人材育成を目的に従業員（代表者を含む）を中小企業大学校（関西校）に派遣する場合、市で費用の一部を補助しています。後継者の育成にも大いにご利用下さい。

◎市補助対象範囲
（受講料、寮宿泊費、交通費（1往復）の1／2以内です。

◎研修場所
中小企業大学校（関西校）兵庫県神崎郡福崎町高岡　TEL 0790−22−5931

★印は大阪会場（大阪駅前第3ビル）

◎問い合わせ先
奈良市役所商工労政課（北棟2F）　TEL 34−4741

中小企業大学校関西校研修日程表（平成19年10〜11月）

コース	研修テーマ	定員	受講料	日程	カリキュラム
1日間	経営者講座Ⅲ 〜経営判断のための数字の読み方〜	20人	15,000円	H19.10.13(土)	○決算書の仕組みとその読み方 ○経営の未来を創り出す決算書の活用法
3日間	営業力強化シリーズ③ 新規顧客の開拓	30人	27,000円	H19.11.6(火) 〜11.8(木)	○新規顧客開拓の考え方と進め方 ○自社の新規顧客開拓プランの立案
2日間	★部下のほめ方・叱り方	20人	21,000円	H19.11.7(水) 〜11.8(木)	○良好な人間関係構築のポイント ○部下に育ちたいと思わせる「ほめ方・叱り方」
1日間	経営者講座Ⅳ 〜退職金制度の見直しと構築〜	20人	15,000円	H19.11.17(土)	○退職金制度の変遷と企業経営への影響 ○退職金制度を見直す着眼点と手順

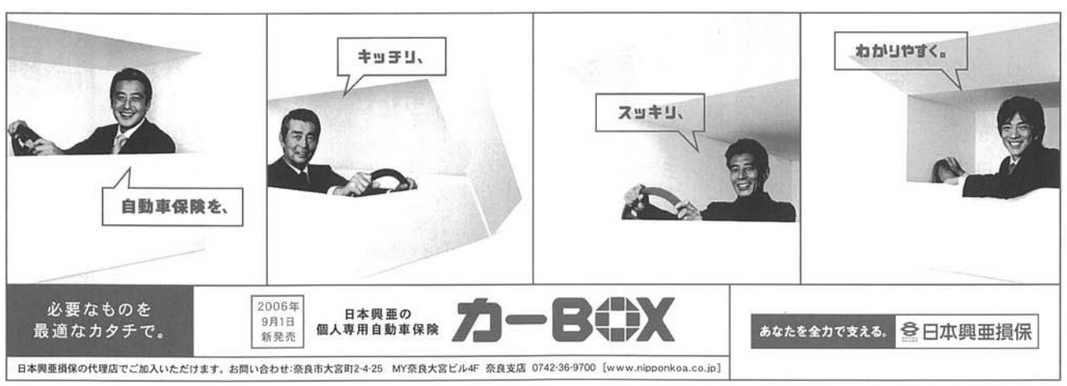

国民生活金融公庫からのお知らせ

女性または30歳未満か55歳以上の方で、新たに事業を始める方・事業開始後5年以内の方へ

〈新企業育成貸付〉

女性、若者／シニア起業家資金のごあんない

国民生活金融公庫では、「女性、若者／シニア起業家資金」などのご融資を通じて、事業開始後5年以内の女性または30歳未満か55歳以上の方のお手伝いをさせていただいております。

★★ 女性、若者／シニア起業家資金の概要 ★★

ご利用いただける方	女性または30歳未満か55歳以上の方であって、新たに事業を始める方や事業開始後おおむね5年以内の方（法人組織にしている方もご利用いただけます。）
資金のお使いみち	新たに事業を始めるためまたは事業開始後に必要とする資金
ご融資額	7,200万円以内（うち運転資金4,800万円以内）
ご返済期間	設備資金：15年以内（うち据置期間2年以内） 運転資金：5年以内（特に必要な場合7年以内）（うち据置期間1年以内）
利率（年利％）（平成19年8月10日現在）	○ 設備資金（土地取得資金を除きます。） 〔特利A Ⅱ 2.20～〕 〔特利B Ⅱ 1.95～〕 〔特利C Ⅱ 1.70～〕 ○ 運転資金および土地取得資金 〔基準利率Ⅱ 2.60～〕
お取扱期間	平成20年3月31日まで
保証人・担保	ご融資に際しての保証人、担保（不動産、有価証券等）などにつきましては、お客さまのご希望を伺いながらご相談させていただきます。

※ お使いみち、ご返済期間によって異なる利率が適用されます。
※ 利率は金融情勢によって変動いたしますので、お借入金利（固定）は、記載されている利率とは異なる場合がございます。

◎お問い合わせ先　国民生活金融公庫　奈良支店　融資相談係　西田・上嶋
TEL:0742－23－8041　FAX:0742－24－0661

奈良先端科学技術大学院大学 公開講座2007
「ネットワークとメディアが拓く新時代―感じる・伝える・考える―」

奈良先端科学技術大学院大学（学長：安田國雄）は、公開講座2007「ネットワークとメディアが拓く新時代―感じる・伝える・考える―」を開催いたします。いまやインターネットは一般家庭にまで行き渡り、便利な道具として活用されるようになりました。これからは画像や音声など人間の五感に関わる情報が今まで以上に簡単にやりとりできるようになり、人間の能力を補い日常生活を支援してくれることでしょう。

本講座では情報通信ネットワークや知覚・認識に関する専門家がそれぞれの分野での最先端の研究をやさしく解説し、新時代の情報技術を展望します。

◇**プログラム**：〈全8講座〉

10月20日（土）　13：10～16：20
「考える地球：次世代インターネットが実現する明るい社会」
「人の生活をサポートする賢い空間～センサネットワークとスマートスペース～」
10月27日（土）　13：10～16：20
「ネットワークメディアとしての複合現実感」
「インタラクティブメディアが拓く新しい情報社会」
11月10日（土）　13：10～16：20
「新しい音声メディアによるユニバーサルコミュニケーションへの挑戦」
「Web情報分析の未来像と言語処理技術の現在：あなたは今の検索エンジンに満足ですか？」
11月17日（土）　13：10～16：20
「コンピュータの目が危険を知らせる―超高速／低電力コンピュータへの挑戦―」
「見て触って理解する―バイオ分野や医療分野で活用される新しいメディア技術―」

◇**会　場**：奈良先端科学技術大学院大学　情報科学研究科　大講義室

◇**受講料**：7,200円（8講義）

受講希望者は、「受講申込書」を申込締切日〈平成19年9月25日（火）〉までに、郵送、FAX又は持参してください。

本学のホームページからも申込みができます（※電話での受付は行いません）。

◇**お問い合わせ・お申し込み・受講申込書請求先**：

国立大学法人　奈良先端科学技術大学院大学　広報渉外係
〒630－0192　奈良県生駒市高山町8916－5（けいはんな学研都市）
TEL：0743－72－5112　FAX：0743－72－5011
E-mail：s-kikaku@ad.naist.jp

※講義概要等詳細はホームページ（http://www.naist.jp/）をご覧ください。

赤い羽根共同募金
10月1日▶12月31日

平成19年度
赤い羽根共同募金運動が始まります。

今年も10月１日から12月31日まで、「赤い羽根共同募金運動」が全国一斉に展開されます。

本運動は、昭和22年の運動開始以来、毎年多くの県民の皆様の善意に支えられ、誰もが住み慣れた地域で安心・安全に暮らせるまちづくり、地域福祉の充実のために役立てられています。

本年もより一層の地域福祉の充実のために皆様のあたたかい善意をお寄せ下さいますようお願いいたします。

あなたの募金は、あなたのまちの福祉に役立てられます。

社会福祉法人　奈良県共同募金会
〒634-0061
奈良県橿原市大久保町320番11　奈良県社会福祉総合センター内
TEL：0744－29－0173　FAX：0744－29－0174
http://www.nara-akaihane.com



「びわ湖環境ビジネスメッセ2007」10月開催

～西日本最大の環境産業見本市に、過去最多の268企業・団体が出展！～

環境産業見本市のパイオニアとして歴史を重ね、今年10回目を迎える「びわ湖環境ビジネスメッセ」が、10月24日（水）から開催される。

出展者数は、過去最多となる268企業・団体と、西日本最大の規模。

エネルギー、リサイクル、水質・土壌・大気の浄化から、ソリューションビジネス等まで、BtoBを中心に環境ビジネスを幅広く網羅し、461ブースが展開される。

会場周辺では、環境に関連した多彩なシンポジウムやセミナーも併催され、滋賀県の嘉田知事と松下電器産業（株）の中村会長の対談をはじめ、「環境効率」「CSR報告書」「中小企業向け環境マネジメントシステム」など、いま注目のテーマが並ぶ。

西日本最大規模の環境産業の展示会だけに、環境ビジネスに関心のある方にとっては、見逃せない展示会となりそうだ。

■**開催日**　10月24日（水）～26日（金）
■**会　場**　長浜ドーム（JR田村駅から徒歩5分）
■**入場料**　見本市・セミナーとも無料（セミナー参加は、事前申込が必要）



※詳しくは、左記のHPまたは実行委員会まで。

■**HPアドレス**　http://www.biwako-messe.com/
■**滋賀環境ビジネスメッセ実行委員会**【0777－528－3793】

第十九期　奈良商工会議所議員選挙公告

奈良商工会議所第十九期三号議員は左記の通り確定したことを公告します。

平成十九年八月十六日

奈良商工会議所選挙委員会

記

議員名	住所又は所在地	（敬称略）
株式会社南都銀行（西口廣宗）	奈良市橋本町十六	
関西電力株式会社奈良支店（川端欣哉）	奈良市大森町四八	
奈良交通株式会社（坂本成彦）	奈良市大宮町一―一―二五	
株式会社きんでん奈良支店（田中　要）	奈良市大安寺六―二〇―八	
三和住宅株式会社（小林茂樹）	奈良市西大寺東町二―一―六三	
松岡泰夫	奈良市三笠山麓町四八八	
海保勝雄	奈良市南京終町二―二七五	株式会社菊一文珠四郎包永
山岡一光	奈良市今在家町五五	奈良ダイハツ株式会社
豊澤安男	奈良市西城戸町四	株式会社福田呉服店
近東宏光	奈良市三条大路二―二―六	奈良豊澤酒造株式会社
舟戸武史	奈良市花芝町四	共同精版印刷株式会社
水谷悦郎	奈良市南新町七八―一	株式会社奈良白鹿荘
三岡嘉和	奈良市神殿町六三〇	株式会社あかしや
丸谷俊彦	奈良市花芝町二八	三岡商事株式会社
菊池　攻	奈良市杉ケ町三〇	みやこ食堂
箸尾享嗣	奈良市川上町七二八	奈良トヨタ自動車株式会社
沢井啓祐	奈良市東九条町六―四	株式会社平城
小山新造	奈良市西木辻町八八	実業印刷株式会社
矢追盛賢	奈良市藤ノ木台一―二―一五	小山株式会社
		大倭殖産株式会社

以上

※但し（　）内氏名は議員の職務を行う者

information

相談所インフォメーション

平成19年度奈良県中小企業経営安定資金融資（ご案内）

◎目的
この制度は、経済情勢等により年末の資金繰りが困難な中小企業者等に対し資金を融資することにより、経営の安定を図ることを目的とする。

◎貸付対象者
県内に事業所を有し、かつ、保証対象業種に係る事業を営み、融資申込時において県税の滞納がない中小企業者等。

◎貸付限度額
1事業者につき、1，000万円（但し運転資金）

◎貸付期間
3年以内（内据置6ヶ月以内）

◎貸付利率
申込時に金融機関にご確認下さい。
（他に保証協会保証料年0.2～1.5％必要）

◎申込必要書類
・経営安定資金借入申込書（資金繰り表を含む）
・信用保証委託申込書
・納税証明書（県税全項目に滞納がないこと）
・許認可業種については、許認可証の写し
・個人情報の取扱いについて（協会所定様式）
・（法人）直近2期分の申告書、決算書（決算より6ヶ月以上経過の場合は試算表も要）
※中小企業会計割引に該当する企業の場合は、チェック票を添付
・（個人）直近2年分の申告書、決算書
※新規申込人については下記書類も必要
（法人）登記簿謄本、定款（写）、代表者の住民票の抄本
（個人）住民票の抄本

◎担保・保証人
法人代表者以外の連帯保証人は原則不要

◎申込期間
平成19年9月28日まで

◎取扱金融機関
商工組合中央金庫奈良支店、南都銀行、りそな銀行、大和信用金庫、奈良中央信用金庫、奈良信用金庫

※借入申込み用紙は、当所2階窓口にあります。

〈お問い合わせ先〉
奈良商工会議所　中小企業相談所
電話　26―6222

中小企業実態基本調査について（お願い）

現在、中小企業庁によるアンケート「平成十九年中小企業実態基本調査」が実施されております。これは中小企業全般に共通する財務情報、経営情報及び設備投資動向を把握するため、平成十六年より毎年実施しているものです。
今年度も、全国約四百万の中小企業者から無作為に抽出選定された約十万社の企業が対象となります。
対象事業所には八月末までに関係書類が発送されております。
調査票の提出期限は九月十八日（火）となっておりますので是非ご協力をお願い致します。

小規模事業者の皆様へ

マルケイ資金融資のご・案・内

安心して借りられる〝無担保・無保証人〟で国民生活金融公庫が融資を行う国の制度です。

常時使用する従業員が20人以下の法人・個人事業主の方
（商業・サービス業にあたっては5人以下）

国が行っている小規模企業施策の一つですから、金利は低利です。

返済は運転資金5年以内
設備資金7年以内です。

お問い合わせ
当所中小企業相談所
TEL26―6222（代表）

貸付限度額
550万円＋別枠450万円

金利
年2・30％です
（8月10日現在）

会社の危機～その時、その前に～

コンプライアンス違反防止のための方策（その3）

『リスクの棚卸しをしてみよう！』

コンプライアンス違反は内部告発で暴かれるケースが多いことは前回述べた。トップが承知した上で違反行為をしているのは論外で、こうした会社は、いずれ必ず表面化する。しかし、トップが知らないところで、いわゆる〝現場の工夫〟などで、思いもよらない違反行為をしているケースの方が多い。トップにとっては寝耳に水。お気の毒としか言いようがないが、違法は違法である。こうした企業内リスクは問題になる前に把握し、手を打つことが重要な未然防止となる。それが「リスクの棚卸し」である。

方法としては、社内の全部署の管理者を対象に、それぞれの部署で「これは問題ではないか」「これは会社の信用を損なうのではないか」と思われる項目（内容）を、一斉にリストアップしてもらう。その際、大切なことは、記名無記名を問わず、会社側としては決して当該部署をしからないことである。トップが知らなかった現場の〝小さなリスクの芽〟に気付き、会社に提示してくれたのである。

アンケートの項目としては、「人事上の問題」「営業上の問題」「製品やサービス上の問題」「経理上の問題」「経営上の問題」など。「過去に起きたリスク」「現在、頭を痛めているリスク」「将来、起きるかもしれないリスク」の3つの時点から〝リスク要因〟を提示してもらう。会社としては、誰もが気付いているリスクよりは、まだ気が付いていないリスクを提示してもらう方が大事になる。「倉庫の無錠」「工場への出入りがノーチェック」「営業用自動車の駐車場での事故」「アルバイト社員による機密情報の不徹底」「サービス残業」など、大きなリスクに発展しかねない〝現場のリスク〟が洗い出されてくる。

こうして集まった〝潜在リスク〟を、会社として優先順位をつけ、一つひとつ未然防止の手を打っていくのである。ぜひ、一度はこれを実行して、自分の会社の内部に潜んでいる〝思わぬ落とし穴〟に気付いてほしい。

田中危機管理・広報事務所
所長　田中　正博

田中　正博／たなか・まさひろ
1938年秋田県生まれ。早稲田大学文学部卒。62年㈱電通PRセンター（現・電通パブリックリレーションズ）入社。2002年に独立。専門分野は「危機管理」「広報」「コミュニケーション」。約40年にわたり、数多くの企業・団体のイメージアップ、販売促進、活性化対策などの企画立案・実施に従事。ここ20年は、緊急記者会見、クレーム対応、毒物混入事件、欠陥商品問題、訴訟問題、企業不祥事など、750件を超える「危機管理」のコンサルティングを行っている。

奈良商工会議所の生命共済制度

わかくさ共済

入院給付金災害割増特約・ガン死亡特約付
福祉団体定期保険＋見舞金・祝金制度

この共済制度は、会員事業所限定の制度です。

5つの特徴

1. 割安な掛金で幅広い保障！
2. 見舞金・祝金制度が充実
3. 毎年収支決算し剰余金があれば配当金も！
4. 1年更新で医師の診査なし
5. 業務上・業務外を問わず24時間保障

◎次のような税制面での特典があります

法人の場合
法人が役員、従業員のために負担した掛金は全額損金に算入でき、その掛金は役員、従業員の所得税の対象にもなりません。
（法基通9－3－5）（所基通36－31の2）

個人事業所の場合
個人事業主が従業員のために負担した掛金は全額必要経費に算入でき、その掛金は従業員の所得税の対象にもなりません。
（直審3－8）（所基通36－31の2）

わかくさ共済は、左記の生命保険会社に新規募集・異動手続き等を委託しています。
アクサ生命保険株式会社奈良営業所
〒630-8213 奈良市登大路36番地の2奈良商工会議所会館内
TEL 0742－27－8691　FAX 0742－27－6921

《お問い合わせ先》
奈良商工会議所　業務部業務課
TEL 0742－26－6222　FAX 0742－22－1180

青年部だより

8月例会

開催日　平成19年8月22日㈬
テーマ　「商工会議所活用術」～会社の経営基盤を強化しよう～
会　場　奈良商工会議所



今回の例会は、身近でありながらあまり活用されていない「商工会議所」でどんなサービスが受けられるかを主題に、奈良商工会議所 梅本総務部長、森中業務部長を講師にお迎えして行いました。まず、梅本部長より会議所の組織の現況についてのお話をいただき、次に森中部長より会議所の事業についてのお話を伺いました。

その後お二人の講師に加え、青年部担当、菅川事務局をパネラーに迎へ、服部副委員長がコーディネーターとなりパネルディスカッションが始まりました。

会員の質問に対して融資・税務・共済等についてパネラーの皆様よりいろいろなアドバイスをいただき、商工会議所に足を運んで自社の運営に役立てる活用法に各会員聞き入っていました。

最後に、伊藤副会長の謝辞、前田総務委員長の閉会宣言にて終了となりました。

●30周年記念事業

やまと商人大交流市2007開催のお知らせ

奈良YEGでは設立30周年記念事業の一環として前回、前々回とご好評を頂きました「やまと商人大交流市」を開催いたします。たくさんのご来場をお待ちしております。

内容
地域の人々の暮らしを支える奈良を代表する企業が集まり、各ブースで企業内容や商品をPRする大交流市。K－1競技統括プロデューサー角田信朗氏による講演会や奈良の特産物販売、「うまい」お店が勢ぞろいの飲食コーナー、子供に大人気の縁日も予定しており一般の方々に楽しんで頂けるイベントも盛りだくさんです。

会　場
なら100年会館

企業出展ブース
【大ホール】【エントランス】

特産物・飲食ブース・縁日
【時の広場】

講演会
K－1競技統括プロデューサー
講師　角田信朗（かくだのぶあき）氏
【中ホール】（先着400名様）

日　時
2007年　10月13日（土）
午前9：00～午後4：00　雨天決行

（お問合せ　青年部事務局／菅川まで
電話0742－26－6222）

友好倶楽部だより

■月例会開催

◎七月二十四日（火）
講師に帝塚山大学　講師　勝部月子氏をお招きし「花街　元林院　遊覧都市奈良をささえた花柳界」と題し、有意義な講話を拝聴しました。

■会員だより

◎名義変更
株式会社井上本店
代表取締役　吉川　修氏
（旧）井上　平祐氏
関西電力株式会社奈良支店
支店長　川端　欣哉氏
（旧）宇和川　寛氏
株式会社きんでん奈良支店
執行役員支店長　田中　要氏
（旧）梶村冨司雄氏
コスモ証券株式会社奈良支店
支店長　玉川　博之氏
（旧）小川　達二氏

■今後の行事予定

●月例会
九月二十五日（火）　正午より
●見学会（バスツアー）
十月二十三日（火）
伊勢方面：伊勢神宮内宮・おかげ横丁・鳥羽水族館

奈良商工会議所友好倶楽部
事務局　TEL 22－7090

NTT西日本
"光"、ひろがる、ひびきあう。
「フレッツ・光プレミアム」で始める光IP電話サービス
「ひかり電話」のご利用には フレッツ光プレミアム のご契約が必要です。
ひかり電話
電話料金が安くなる！
通話料 全国一律 8円/3分（税込8.4円/3分）
NTT西日本の加入電話回線使用料 月額利用料1,600円（税込1,680円）が 月額利用料（基本プラン） 500円（税込525円）
※住宅用2級同でプッシュ回線をご利用の場合の基本料（回線使用料）
※NTT東西の加入電話、ISDN、ひかり電話へ発信の場合。（携帯電話、PHS、他社IP電話等への通話料金は異なります。）
★通話料金込みのお得なプランもございます。別途工事費が必要となります。
お申し込み・お問い合わせは 0120-116116
NTT西日本 奈良支店
【受付時間】午前9時～午後9時　土曜・日曜・祝日も受付中です。
NTT西日本収容ビルからお客さま宅までを複数のお客さまにて共有する。上り下り最大1Gbpsで接続するベストエフォート型サービスです。
※お客さま宅に設置する回線終端装置の技術規格は最大100Mbpsとなります。
※ご利用形態などにより、実際の通信速度は異なることがあり、必ずしも最大速度を保障するものではありません。
（提供エリアについて）「フレッツ光プレミアム」の提供エリアについては「8フレッツ」提供中の同一エリアへ順次拡大していきます。提供地域であっても、設備状況によりご利用になれない場合がございます。

生涯設計　それぞれの生き方に、いつもベストな備え方。

一生涯のパートナー
第一生命

人生を力強く生きていくための保険。

新「堂堂人生」

○5年ごと利差配当付更新型終身移行保険（5年ごと配当タイプ）

第一生命　奈良支社　　奈良市角振町18　TEL 0742−26−2821
＜第一生命ホームページアドレス　http://www.dai-ichi-life.co.jp/＞

ビルの設計・施工から運営・管理に至るまで
ビルの一生を丸ごとサポート

ビル経営のビジネスパートナー

KINTETSU BS　ISO9001・ISO14001 認証

近鉄ビルサービス株式会社

本　社　〒542−0076 大阪市中央区難波2丁目2番3号
TEL (06) 6213−4802　FAX (06) 6213−4779
http : //www.kintetsu-bs.co.jp
京奈支店　〒631−0078 奈良市富雄元町3丁目1番39号
奈良事業所　TEL (0742) 46−3471　FAX (0742) 47−2780

わたしたちは、
「やすらぎ」をつくっています



人・都市・自然のシンフォニー
asanuma

株式会社 淺沼組
本社・大阪本店　〒543−8688　大阪市天王寺区東高津町12番6号
TEL 06−6768−5222（代表）
奈良営業所　〒630−8247　奈良市油阪町14 住友生命奈良ビル
TEL 0742−26−5225（代表）

淺沼建物 株式会社
〒543−8688　大阪市天王寺区東高津町12番6号
TEL 06−6763−2566（代表）

奈良商工会議所中小企業相談所顧問
相談日は、前もってご予約下さい。

特許・実用新案・意匠・商標の出願、審判、鑑定、外国出願

蔦田内外国特許事務所

弁理士　蔦田璋子　　弁理士　蔦田正人
弁理士　中村哲士　弁理士　富田克幸　弁理士　夫　世進

〒541-0051　大阪市中央区備後町1丁目7番10号 ニッセイ備後町ビル9階（近鉄日本橋より地下鉄[堺筋本町]下車⑫番出口北へ備後町東入る）
電話(06)6271−5522　FAX(06)4964−2217

●新会員紹介●

事業所名	代表者名	住　所	業　種
奈良士業ネットワーク有限責任事業組合	大歳研悟	奈良市西木辻町121-2-505 朝日プラザ奈良プレシオ5階	各専門家の紹介・派遣
㈱信和	柳本信史	奈良市法蓮町166-1 シャトレー井田3階B号室	土木工事全般・解体工事等
大西設計	大西康進	奈良市古市町297-6	プラント設計
ミニストップ　奈良登美ヶ丘駅前店	吉岡　哲	奈良市中登美ヶ丘6-3-3	コンビニエンスストア
学園前保育園	吉住　秀	奈良市中山町西3-535-200	保育園
釜寅　奈良店	鈴木正知	奈良市恋の窪1-19-28	釜飯の宅配
㈲金丸商店	金丸享子	奈良市小西町26	電気製品・婦人小物販売
お好み太郎	豊田多嘉嗣	奈良市西御門町29-4	お好み焼店
カフェ・ナオ	藤井艶子	奈良市小西町41	カフェ・喫茶店
ほりうち　中西商店	中西明男	奈良市小西町31	グンゼ肌着・衣料小売
ワインバー&フランス語教室 ピコレ	犬伏義仁	奈良市小西町5 アルテ館3階	ワインバー・フランス語教室
呑んで屋	緑川吉継	奈良市角振町24 秋元ビル1階	居酒屋
メディアカフェ　cocoon	宅瀬勝啓	奈良市小西町5 アルテ館2階	インターネットカフェ
デイリーヤマザキ　近鉄奈良駅前店	木原正典	奈良市西御門町1	コンビニエンスストア
㈲イーエイト チケットショップ エイト	池田憤治	奈良市西御門町27-5	チケット売買
㈱エクステンド カプリチョーザ 奈良小西通り店	堀　博文	奈良市角振町26 いせやビル2階	イタリア料理店
医療法人俊英会　石﨑眼科医院	石﨑俊介	奈良市小西町21-2	眼科医院
花のや	森本洋子	奈良市小西町5 アルテ館1階	飲食業
ポンテロッソ	金谷ゆかり	奈良市小西町2	レストラン
上海みつけた	楊　珏	奈良市小西町1-7	輸入雑貨小売
プラネット	佐藤喜代史	奈良市小西町8-2	古書小売
珈琲豆専門店　羅漢	馬路悦美	奈良市小西町8-1 ラフィーヌ東洋ビル1階	喫茶店
川村ビル	川村清美	奈良市小西町9	貸ビル
クリーニング　あっぷる	渡邉満二	奈良市花芝町1	クリーニング店
創作無国籍ダイニング　カシュガシュ	奥本雅史	奈良市花芝町7-2 松村ビル1階	無国籍料理店
木本英久行政書士事務所	木本英久	奈良市花芝町6-2 プラザ花芝501号	行政書士
田舎そば　たかぎ	髙木　博	奈良市花芝町24	飲食店
平城総合法律事務所	多田　実	奈良市花芝町7-2 松村ビル3階	法律事務所
ロンダ	廣田美千子	奈良市花芝町30-3	スナック・喫茶
U's Kitchen	植田拓也	奈良市花芝町7	イタリアンレストラン
㈲モア fashion Salon MORE	橋野正雄	奈良市花芝町23 高橋ビル1階	美容業
㈱冬木商店	冬木龍一	奈良市花芝町13	食料品店
サン薬局　奈良店	中　千恵	奈良市花芝町29	保険調剤薬局
益美	松﨑スミカ	奈良市花芝町14	お好み焼・たこ焼き店
アリュージョン・イン・ヘア	平田国博	奈良市三条宮前町1-3	美容院
㈱とらたに　ボヌール	盾谷和男	奈良市東向北町27	婦人服・雑貨販売
㈱このひら	木平安子	奈良市東向北町3	衣料品・雑貨販売
㈲友和	劉　美宋	奈良市東向北町29	サービス業
大学堂	海田尚彦	奈良市東向北町8-4	古書籍販売
ヘアーサロン　スギモリ	杉森康男	奈良市東向北町19	理容店
ビューティスタジオ　ベル美容室	桑原鈴美	奈良市東向北町21-1 松山ビル2階	美容室
杉本光玉園	杉本公男	奈良市東向北町18	生花小売
川井歯科医院	川井健二郎	奈良市東向北町19	歯科
鳥居鍼灸院	鳥居寛司	奈良市東向北町30-2 ㈱奈良市商店街振興会ビル2階	鍼灸院
アンヌマリーカフェ	水野さゆみ	奈良市東向北町10	コーヒー専門店
ampm　東向北町店	中村　聡	奈良市東向北町25-1	コンビニエンスストア
コンフォート吉村	吉村尊夫	奈良市東向北町25-1	不動産賃貸
ボンマルシェ　わかくさ	武野正博	奈良市東向北町22	飲食店

ご加入ありがとうございます

●事務局日誌●

（期間：H19.9.10〜H19.10.9）

日　付	会　議　等（開催場所）	日　付	会　議　等（開催場所）
9月10日(月)	商業卸部会（当所）	9月30日(日)	奈良検定体験学習プログラム「飛鳥考古学講座　風水でみるキトラ古墳」（キトラ古墳）
9月12日(水)	観光部会（当所）		
9月19日(水)	紅葉月「正論」第29回講演会（奈良ホテル）	10月3日(水)	第35回２級販売士検定試験
9月20日(木)	第３回選挙対策委員会（当所）	10月3日(水)	奈良検定体験学習プログラム「中将姫物語をたずねて」（當麻寺　他）
9月21日(金)	第36回京津奈三商工会議所　建設関係部会合同懇談会（ホテル日航奈良）		
9月26日(水)	奈良検定体験学習プログラム「中将姫物語をたずねて」（當麻寺　他）	10月4日(木)	平成19年度(第36回)「奈良県産業安全衛生大会」併催「快適職場推進大会」（かしはら万葉ホール）
9月28日(金)	第３回選挙委員会（当所）		
9月29日(土)	奈良検定体験学習プログラム「飛鳥考古学講座　風水でみるキトラ古墳」（キトラ古墳）	10月7日(日)	奈良検定体験学習プログラム「奈良の伝統工芸を体験する」（なら工藝館）

〈奈良公園若草山麓〉



〒630－8211　奈良市若草山麓町488
TEL（0742）26－2211
FAX（0742）22－0261

打刃物ひとすじ…

味が冴える
秘伝・名刀の切味

時代をこえて鎌倉時代からの
御番鍛冶の伝統をいまに伝える

打刃物・奈良土産・和風レストラン
株式会社 菊一文珠四郎包永

政府登録国際観光レストラン
大和風料理 永楽

地球にやさしく、
人にやさしく、
健康にやさしく。



清潔と安心で、ケア・サポートする──小山です。



感動が、次の行動を変える

私たちは、独自のシステムとネットワークで、「寝具リース事業」「医療福祉事業」介護用品の販売やレンタル、介護リフォームを扱う「介護関連事業」の3つの事業活動を通して、環境に配慮し人々に安らぎを捧げる商品とサービスをご提供しています。
今後も、お客様の意見を大切にし、お客様に喜ばれ、満足される、真のニーズに応えられる企業として社会に貢献してまいります。

小山株式会社
〒630-8325
奈良市西木辻町88番地
TEL 0742-22-4321
www.koyama-kk.co.jp
JQA-EM5053

事業主のみなさまへ

公共職業訓練9月修了生をご採用ください。

離転職者のための公共職業訓練において専門の技術・技能を習得した受講生が、９月に修了いたします。
社員の採用を計画される場合には、是非、当施設の修了予定者をご検討下さい。

科　　名	訓　練　内　容
テクニカルオペレーション科（機械加工）	機械製図, 2次元CAD, NC旋盤, マシニングセンタ, CAD／CAM等
電気設備科	電気理論, 電気工事, 有接点シーケンス, PC制御, CAD活用等
住宅サービス科（木造施工）	躯体施工, 小屋組施工, 内装施工, 内部仕上げ施工, 建築CAD等
ビジネスワーク科	財務会計, 税務・管理会計・製造業の経理実務, 総務実務, 営業事務

★下記アドレスにアクセスしてください。★
－奈良県の訓練生の求職情報をご覧いただけます。－

http://www.ehdo.go.jp/nara/　修了の就職希望一覧 ➡

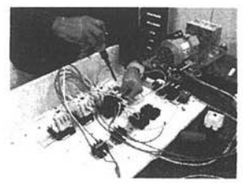

【お問い合わせ先】
独立行政法人 **雇用・能力開発機構 奈良センター**
（奈良職業能力開発促進センター）
〒634-0033 橿原市城殿町433番地　TEL 0744－22－5226

奈良商工会議所共済制度

保険の世界ブランド。アクサがあなたをサポート。

新大型保障プラン

アクサのファイナンシャル・プロテクション

定期保険 ＋ **普通傷害保険**

世界トップクラスの
保険・金融グループ、
アクサで実現。



経営者の皆様へ

保険は予測できない経済的ダメージから後継者や家族を守る"流動資産"です。
この制度は、企業のリスクマネジメントや家計のライフプランにあわせて、保障内容のオーダーメードができます。
企業経営者や自営業オーナーの方々の死亡・入院・手術、ケガの障害・通院など人にかかわる幅広いリスクに対応し、保険料は商工会議所共済制度のメリットを活かし、集団・団体扱いの割引料率でお届けします。

アクサ生命保険株式会社
〒108-8020
東京都港区白金1-17-3　NBFプラチナタワー
TEL.03-6737-7777（代表）

アクサダイレクト
アクサ損害保険株式会社
〒108-8638
東京都港区白金1-17-3　NBFプラチナタワー
TEL.03-5791-3640（代表）

アクサ生命保険株式会社 奈良営業所　〒630-8213 奈良市登大路町36-2 奈良商工会議所会館内 TEL0742-27-8691



いつも“ずっと“
頼れるパートナー——
南都銀行

南都銀行はコミュニケーションを大切に、
お客さまのニーズに積極的にお応えできる
頼れるパートナーであり続けたいと
考えています。
いつも“ずっと“地域の皆さまとともに
あゆみ続けていきます。

ナント・なら・ずっと!
NANTO 南都銀行
本店:奈良市橋本町16
http://www.nantobank.co.jp

のりかえなしが
便利でお得です
空港へ、四国へ
そして首都圏へ



お問合せ・ご予約は
奈良交通バス予約センター
☎0742(22)5110
(営業時間 9:00~19:00)
http://www.narakotsu.co.jp/

エアポートリムジンバス

関西国際空港へ

JR奈良駅・近鉄奈良駅・天理(櫟本)~関西国際空港
●運賃=大人(片道)1,800円

学研都市・近鉄学園前駅~関西国際空港
●運賃=大人(片道)学研都市京田辺 2,100円/京田辺市役所 2,000円
/近鉄学園前駅 1,800円

桜井駅・大和八木駅・高田市駅~関西国際空港
●運賃=大人(片道)1,700円

大阪(伊丹)空港へ

天理駅・JR奈良駅・近鉄奈良駅~大阪(伊丹)空港
●運賃=大人(片道) 天理駅1,680円/JR奈良駅・近鉄奈良駅1,440円
/第二阪奈生駒 1,150円

高速バス徳島線《昼行》

天理駅・近鉄奈良駅・JR奈良駅・天王寺~徳島
●運賃=大人(片道) 天理駅 4,000円/近鉄奈良駅・JR奈良駅 3,900円/天王寺 3,600円

夜行高速バス《やまと号》

★新宿★横浜★千葉 東京ディズニーランド 東京ディズニーシー
●近鉄奈良駅、天理駅ほか県内各地から運行しています。〈座席指定制〉
●その他の のりば、時刻、運賃等はお問合せください

奈良交通

平成2・3・4・5・6・9・13・14年
全国新酒鑑評会
金賞受賞蔵

奈良豊澤酒造株式会社
奈良市今市町405番地
TEL 0742-61-7636
FAX 0742-61-7658

