THE NARA CHAMBER OF COMMERCE & INDUSTRY NEWS

10

2007
No.469

なら 商工会議所ニュース

奈良商工会議所
THE NARA CHAMBER OF COMMERCE & INDUSTRY
〒630-8586 奈良市登大路町36番地の2
TEL.0742-26-6222(代) FAX.0742-22-1180

②なら企業散策
「伝統の素材から新しい物作りを」
丸山繊維産業株式会社
④時代の風を読む
⑤特集 知っておきたい「前立腺がん」
―増えている前立腺がん―（第1回／全4回）
⑥内外こぼれ話
⑦流行ものから見えるもの
⑧情報掲示板
⑩中小企業基盤整備機構の共済制度
⑪奈良市コーナー
⑱相談所インフォメーション
⑳商工まつり

今月号の折り込み
- 奈良商工会議所（「堺商工会議所との交流事業」見学会）
- 奈良商工会議所青年部（やまと商人大交流市2007）
- 国民生活金融公庫（定例金融相談会のお知らせ）

第19期　奈良商工会議所議員選挙公告



昭和48年7月2日第三種郵便物認可 平成19年10月10日発行　第469号（毎月1回10日発行）

http://www.nara-cci.or.jp/

奈良商工会議所ニュース／四六九号（昭和四十八年七月二日第三種郵便物認可　成十九年一〇月一〇日）（毎月一回一〇日）発行　発行所／奈良市登大路町三十六番地の二　編集責任者／内野典英　印刷所／共同精版印刷（株）　一部五〇円（購読料は会費に含む）

インターネットを活用し、
企業経営に役立つ多彩な情報・サービスをご提供します。

〈ナント〉総合経営支援サービス
南都ビジネス倶楽部

Value Partner
バリューパートナー

「皆さまの経営課題の解決にお役に立つサービスを提供したい」
「皆さまの企業経営に役立つ価値ある情報をリアルタイムに提供したい」
「インターネット上で皆さまに安心いただけるビジネスチャンスの場を提供したい」
そのような想いから、総合経営支援サービス"南都ビジネス倶楽部　バリューパートナー（Value Partner）"が誕生しました。
南都ビジネス倶楽部　バリューパートナーは質の高い厳選された情報・サービスをご提供するとともに皆さまの企業経営を強力にサポートします。

1 情報スクエア
三菱東京UFJ銀行グループが国内外のネットワークを通じ、ビジネスに役立つ質の高い情報をご提供します。

2 相談スクエア
経営・財務・人事管理など経営に関する様々なご相談に、経営指導のスペシャリストが素早くお答えします。

3 調査スクエア
インターネット調査会社と提携し、営業戦略に必要な市場動向などを迅速に調査します。

4 商談スクエア
全国規模のビジネスマッチングの場をご提供します。インターネット上で貴社の商品・サービスをPRしたり、具体的なニーズを掲示します。

5 交流スクエア
会員さま相互の情報交換により知識共有を図る場です。経営上の悩みから趣味の話題まで幅広いテーマでお楽しみいただけます。

6 南都スクエア
南都銀行の新商品・新サービスのお知らせをはじめ、セミナーなどの情報を随時ご案内します。

7 日経コーナー
日本経済新聞社グループと提携し、専門性の高いニュース・新聞記事をリアルタイムにご提供します。

8 経営コンサルティングサービス
経営に役立つ様々なコンテンツを取り揃え、あらゆるビジネスシーンで活用できる各種サービスをご提供いたします。

9 経営セミナー
インターネットでのサービスのほかに、経営のトップコンサルタントによる経営セミナーを定期的に開催します。経営全般、販売管理、財務管理など多彩な内容をご提供します。

お問い合わせ
南都ビジネス倶楽部 バリューパートナー 事務局
TEL：0742-27-1554（受付時間／平日 9:00～17:00）
E-mail：value-partner@nifty.com
NANTO 南都銀行

10

Contents

THE NARA
CHAMBER OF COMMERCE & INDUSTRY NEWS

■ なら企業散策 「伝統の素材から新しい物作りを」
丸山繊維産業株式会社 …… 2
■ 時代の風を読む …… 4
■ 特集 知っておきたい「前立腺がん」
―増えている前立腺がん―（第1回／全4回） …… 5
■ 内外こぼれ話 …… 6
■ 流行ものから見えるもの …… 7
■ 情報掲示板 …… 8
□ 国民生活金融公庫からのお知らせ
□ 奈良労働局からのお知らせ
□ 奈良市保健所からのお知らせ
□「商工会議所福祉制度」特別キャンペーンのお知らせ
■ 中小企業基盤整備機構の共済制度 …… 10
■ 奈良市コーナー …… 11
■ 経済指標 …… 12
■ 第十九期 奈良商工会議所議員選挙公告 …… 14
■ 女性会だより／会社の危機 ～その時、その前に～ …… 16
■ 青年部だより／友好倶楽部だより …… 17
■ 相談所インフォメーション …… 18
■ 新会員紹介／事務局日誌 …… 19
■ 商工まつり …… 20



【表紙】 写真・文 藤井金治 ㈳日本写真家協会 会員
秋桜〔コスモス〕斑鳩・法起寺 10月号
聖徳太子岡本の宮がおかれていた所。日本に現存する最古の三重塔を背景に春はレンゲ、秋にはコスモスが咲き乱れる。秋風の中を斑鳩の三塔と称される法隆寺、法輪寺、法起寺とのんびり巡り歩きながらの風景は魅力的です。周りには柿畑も多く「柿くへば鐘が鳴るなり法隆寺」の句など心にうきうきと…

わたしたちができる環境づくり
ISO 14001 JQA-EM2283 本社・本社工場
プライバシーマーク A190521(01)
自然との共存を図りながら
限りある資源を大切に使い
環境を守っていく――
私たちは時代に役立つ企業であり続けたいと考えます
KYODO SEIHAN PRINTING KSP 共同精版印刷株式会社
本社 〒630-8013 奈良市三条大路2丁目2-6 TEL 0742-33-1221㈹ FAX 0742-33-7035
大阪支社 〒542-0082 大阪市中央区島之内1丁目12-3 TEL 06-6271-7951㈹ FAX 06-6271-7954
東京支社 〒116-0014 東京都荒川区東日暮里5丁目6-4 TEL 03-3802-4741㈹ FAX 03-3802-4740

印刷・イベント・IT
セールスプロモーション・ノベルティ


プライバシーマーク A190512(01) M.P.S +RGB PRINTING ISO 14001 JQA-EM2035
私たち旧明新印刷㈱は
平成16年10月、創業130周年を機に
㈱明新社に社名変更致しました。
MEISHINSHA 株式会社 明新社
本社 630-8141 奈良市南京終町3丁目464番地 TEL 0742-63-0661(代) FAX 0742-63-0660
大阪営業所 543-0001 大阪市天王寺区上本町6丁目6番1号 TEL 06-6771-4501(代) FAX 06-6773-0492
もちいどの店 630-8217 奈良市橋本町36番地 TEL 0742-23-3131(代) FAX 0742-26-0093
E-Mail info@meishin.co.jp
URL http://www.meishin.co.jp

奈良商工会議所の集団扱制度 ～集団扱制度とは、一般で加入するよりも保険料が最大約9%安くなるお得な保険制度です～
グループ傷害保険
経営安心部長
引受保険会社 富士火災海上保険株式会社
会員企業の皆様にご加入いただけます！
「経営安心部長」は従業員の就業中の事故に備え、政府労災とは別に独自の補償をするプランです！

お問合せ先：
富士火災海上保険株式会社 奈良支店
〒630-8115 奈良市大宮町6－3－3
TEL：0742－35－3150
個別で加入するより、保険料がお得!!
2006.06-24411-06-0017


人材派遣はパソナ
PASONA
● 人材派遣
● 新卒派遣
● 人材紹介
● 再就職支援
ホームページ http://www.pasona-kyoto.co.jp
株式会社パソナ京都
奈良支店
〒630-8241 奈良市高天町48－5 恵和ビル
TEL 0742－24－1010
FAX 0742－24－0700

丸山繊維産業株式会社

「伝統の素材から新しい物作りを」


代表取締役　丸山　欽也 氏

Q1　創業を教えて下さい。

当社は昭和5年、奈良蚊帳が創業です。

奈良は蚊帳発祥の地ということもあり、昭和30年頃、奈良の蚊帳は全国シェアーで約80%程度あり、蚊帳を製造する会社も多数ありましたが、昭和40年を分岐に蚊帳の需要の減少と共に激減しました。

当社も現在本来の蚊帳の取扱いはなく、蚊帳の製法を応用した農業用寒冷紗やラッピング資材など、新しい商品を絶えず考えて行くことで時代の移り変わりに対応しています。

当社は、2年前に奈良町に自社商品のショールーム兼アンテナショップとして「ねっとわーくぎゃらりー・ならっぷ」をオープンし、今までの卸売りだけではなく、お客様に直接商品を目で見て、手に取って商品を感じてもらうという試みも始め、ご好評いただいています。

また、お客さまからご意見をいただくことにより、今後の商品開発の参考に活用させていただいております。

Q2　事業の内容について教えて下さい。

当社で主に扱っているのは、蚊帳の製法を応用した農業用寒冷紗、ラッピング包装資材の「マルラップ」、和風工芸染織資材の「ならっぷ」などです。

ビニロン寒冷紗は昭和30年代後半から私の父親（今の会長）がやり始めたもので、需要自体は減ってきましたが現在でも大手メーカー商社からの受注委託もあり約42年間にわたり製造しています。

「マルラップ」と「ならっぷ」は私達現業スタッフが開発したもので、全国の包装用の問屋さん、お花屋さんやアンテナショップ「ねっとわーくぎゃらりー・ならっぷ」でも販売しております。

商品の取扱い量は、「マルラップ」が50%、寒冷紗が30%程度、残りがその他繊維製造販売ですので、「ならっぷ」の販売量はまだまだ微々たるものです。

Q3　今、一番力を入れていることは何でしょうか。

経産省の中小企業繊維自立事業の中で、新しい業材で川下へ売る仕組みを作りなさい、という全国の繊維事業者を対象にした自立事業がありまして、平成16年度、17年度に応募して、それを利用させていただきました。

自立事業として、流通部門では「ねっとわーくぎゃらりー・ならっぷ」という店舗を、製品に関しては紙の撚り紐や、それを繊維として織り上げ、樹脂で固めてタペストリーや雑貨品・ポストカード等を開発、販売しています。

自立事業をおこなう際、当社に欠けているものがある場合は外部資源を使うということが条件になっており、外部のNPO法人に新商品の開発を支援していただき、また、外部から登用したデザイナーさんの協力をいただき、


ねっとわーくぎゃらりー　ならっぷ

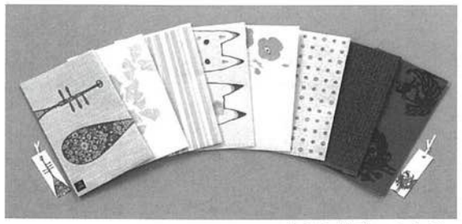
ふすま地ブックカバー

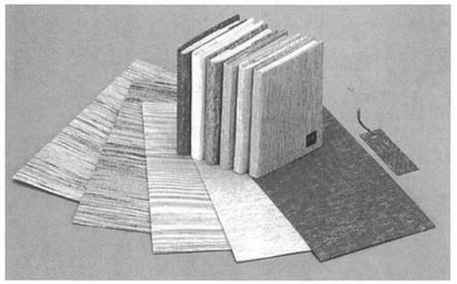
巻紙布ブックカバー

そのデザインを当社の蚊帳生地やふすま紙にインクジェットで印刷するといったような新しい商品も作り出しています。

現在は、ふすま紙と撚り紐を織ったものと、それを紙に裏打ちしたものにそのデザイナーの方のデザインしたイラストをブックカバーや文具などに活用し色々と派生商品を創造しています。

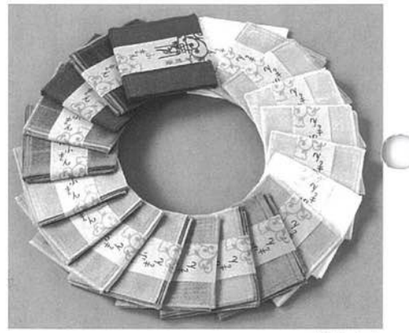
夢ふきん

ただ、どんな商品であっても当社の織物は蚊帳粗目織物がベースだということにこだわっていきたいと思いますし、そこが当社の一番の強みです。

ですから、そこで何ができるかということを常に考えるように心がけています。

Q4　今後の展望をお聞かせ下さい。

現在の事業は製造販売部門と受託部門の二つの部門があり、その二つの部門の中でも受託部門をもっと伸ばして行きたいと考えています。

現業は、「マルラップ」の製造販売が大部分を占めていますので、今後は受託部門をとりあえず50%くらいに増やすことで基盤を安定させていきたいと思っています。

やはり製造販売が事業の大半を占めておれば、製品が売れなかった場合を考えると厳しいものがあります。

販売の方では新しい取引先の開拓に向けて、毎年春と秋に開催されるギフトショーに力を入れて行きたいと考えています。これは様々なメーカーや問屋さんが来られるので、そこで新しい市場開拓をしていきたいと考えております。

ただ私共は、様々な製品を扱っておりますので、購入していただけるお客様が多岐に渡っております。

農家の方や一般の方、最近ではユニチカさんを通してトヨタ自動車さんにも製品を出すようになり、品質管理の基準をきちんと確立していかなければいけないと考えています。

繊維の場合は品質管理がなかなか難しいところもあるのですが、製品の製造過程の流れを追っていけるような仕組み「トレーサビリティ」を作っていき、商品管理をきちんとやっていきたいと思っております。

Q5　商工会議所への要望をお願いします。

観光事業としてのイベントは近年は少しずつ増えてきましたが、奈良はまだまだイベントといったものが少ないと思います。もっとその季節ごとに、観光客も地元の方も楽しめるようなイベントがあれば、奈良の活性化につながるのではないでしょうか。それほど規模が大きいものでなくてもいいのです。やはりこの奈良の雰囲気が好きだということで来て下さるお客様におもてなしを。そういった企画を商工会議所さんでもやっていただけたら良いと思っています。



丸山繊維産業株式会社

事業所概要

●事　業　所／丸山繊維産業株式会社（ショールーム兼アンテナショップ　ねっとわーくぎゃらりー　ならっぷ）
●代表者名／丸山　欽也
●所　在　地／天理市長柄町695番地（ショールーム兼アンテナショップ　奈良市光明院町5番地）
●従　業　員／22名
●事業内容／農業用寒冷紗　工業用繊維製造・販売、自動車シート用難燃補強基布　ギフトラッピング資材・和紙工芸繊維資材の製造販売

取材協力
奈良女子大学新聞「はいんず」編集部　田中　久恵

時代の風を読む

大転換期の日本を考える

サブプライム問題からの世界的株安―円高にも発展

千葉商科大学大学院　教授　斎藤　精一郎

今年の夏は異常に暑かった。「しゃく熱」という言葉が思わず脳裏に浮かぶ。そんな異常な熱夏だったが、もう一つ、印象的な出来事があった。7月末の参院選での自由民主党の「歴史的惨敗」は今後の日本の政治・経済の行方を占う点で、無視し得ぬ重大な動きだ。地域格差や地域活性化について、「大転換の日本」の新たな重要テーマとして、既に本欄で言及してきたが、今回の参院選の勝敗を決した主要争点は、この地域格差問題だった。

だが、ここで「酷暑」と並んで取り上げたい今夏の出来事は「参院選問題」ではない。7月中ごろからくすぶり始めていた米国の金融トラブルの火が、8月に入って一気に燃え上がり、瞬く間に燎（りょう）原の火となって世界金融シーンに広がったことだ。いわゆる「サブプライム問題」といわれるもので、米国の低所得者層を対象とする、米銀などの住宅ローンである。確かに、金融専門家の間では、かなり以前からこのサブプライムは重大な影響力を持つものとして注目されていた。それが米国一国にとどまらず、世界的な波及性を持つものだからだ。

その波及力はもとより、米国景気に与えるマイナス効果については、エコノミストの間で見解が大きく分かれていた。政府関係者やエコノミストなど経済・金融専門家の約半数は、「サブプライムは米国の一部の低所得者向け住宅ローンで、米国金融全体に占める比率も1割以下」と軽く見なしていた。残りの半分の多数派も「米国の金融市場での比重も高くはないし、世界的な波及も小幅にとどまる。影響としては、米国の住宅投資の落ち込みによる景気減速リスクだ」との見解が一般的だった。しかし、1～2割の金融専門家は、「サブプライム問題は、米国の低所得者向けの住宅ローンや米国の景気減速要因にとどまるマイナーな問題とは必ずしも言えない」と見ていた。

8月中旬、こうした少数派の懸念が一気に現実化し、世界連鎖株安となって世界中を一周した。発端はユーロ市場だった。フランスの大手銀行傘下の投資ファンドが、米国サブプライム関連の金融商品をかなり保有していることが露呈。一部の金融機関にとどまらず、欧州全体が絡んでいることが次第に明らかになってきた。

こうして、世界金融シーンに金融不安が一気に広がり、世界的な株安となった。これは、本年2月末の上海株の急落による世界連鎖株安を「第一波」とすれば、今回の予告となる3月の「第二派」に続き「第三波」に相当する。日本の金融機関でも、こうしたサブプライム関連の金融商品を保有しているところもあるが、金額は欧米加豪などに比べて少ない。

この点で「やれやれ」だが、安心は禁物。というのは、日銀の長期的なゼロ台金利政策によって、欧米などの金融機関は大量の円資金を超低利の日本から借入し、それを外貨に転換して運用する「円キャリー取引」を行っている。欧米加豪の投資ファンド（ヘッジファンドなど）がサブプライム問題や株価下落などによって資金難に追い込まれ、円キャリー取引の打ち消しに動き出してきたのだ。これは「円買い・ドル売り／ユーロ売り」を誘い、円高になるのである。

ゼロ台金利を背景に、長い円安に慣れてきた日本経済にとって、突然のサブプライム問題は決して「対岸の火事」ではない。サブプライムにかかわる本質的な問題は、90年代初頭からのグローバリゼーションによって、米国も欧州も日本も、そしてBRICs（ブラジル、ロシア、インド、中国）など新興経済も「同じ穴のムジナ」、リスクを共有する一蓮托生（いちれんたくしょう）の抜き差しならぬ関係になってしまった「新しい現実」にある。

斎藤　精一郎／さいとうせいいちろう

1940年東京生まれ。東京大学経済学部卒。68年日本銀行に入行。フランス銀行研修、外国為替、経済調査部門などを経て、71年8月に退職。その後、2005年3月まで立教大学社会学部助教授・教授を務める。現在、テレビのコメンテーターとしても活躍中。著書は『ゼミナール現代金融入門』『新成長経済の構想』（日本経済新聞社）、『日本経済完全復活の真実』（ダイヤモンド社）、『大転換―日本経済・2007年～2015年』（PHP研究所）など多数。

第1回／全4回

特集 medical

知っておきたい「前立腺がん」

―増えている前立腺がん―

男性特有のがん

前立腺は男性だけにある臓器で、精液の一部を分泌したり、排尿や射精をコントロールしています。膀胱の出口付近に位置し、栗の実のような形で尿道を取り巻いています。健康な成人男性では約20gの重さです。

この前立腺にできるがんが、前立腺がんです。前立腺の細胞が正常な増殖機能を失い、秩序なく自己増殖することで発生します。遺伝子の異常が原因といわれていますが、詳しいメカニズムはまだ解明されていません。

がんが増殖すると、周囲の正常組織を破壊して隣接する臓器やリンパ節に浸潤し、さらに進行すると肺、肝臓などの臓器や骨にも転移します。前立腺がんは、中でもリンパ節と骨に転移しやすく、がんが小さい段階でも転移が起こる場合があります。

社会の高齢化とともに急増

年齢別にみると、前立腺がんの患者数は60歳以上で急激に増加します。また、最近になって増えているがんです。前立腺がんの罹患者（新たに前立腺がんにかかる人の数）は1975年の約2400人から2005年は約37700人に急増、2020年には約78500人にのぼると予測されています（04年版「がん・統計白書」より）。一因であるといわれています。

◆がんの部位別罹患者数の推計（2020年）

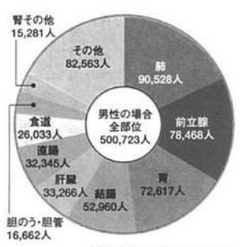

（04年版「がん・統計白書」より）

◆前立腺がんによる死亡者数の推移

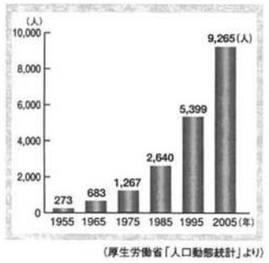

（厚生労働省「人口動態統計」より）

治療法には幅広い選択肢

前立腺がんには、進行が比較的ゆっくりしているという特徴があります。他の原因で死亡した男性を調べると、70代で2～3割、80代になると4割近くに前立腺がんが見つかります。

こうした理由から、前立腺がんには寿命に直接関係しないと考えられるものもあるようです。そのため治療法は幅広く、多くの選択肢があります。例えば、80代で前立腺がんが見つかっても、進行が遅く命に関わるわけではないと判断すれば、特に治療はしないで様子をみるという選択肢（待機療法）もあります。

死亡者数も75年の1267人から05年は9265人に増えています（厚生労働省「人口動態統計」より）。

このように前立腺がんが増えている第一の理由は、社会の高齢化です。高齢になるほどかかりやすくなるがんであるため、高齢者が増えると患者数も増えるのです。また、食生活の欧米化により動物性脂肪や砂糖、乳製品を多く摂取するようになったことも増加の

（資料提供）アメリカンファミリー生命保険会社「NEW AFLACSCOPE」No.20より

Aflacで、はじめてみませんか？

個人・法人代理店大募集!!

（★生保経験は問いません★）

委託契約による「がん保険」「医療保険」「介護保険」等を販売して頂くお仕事です。

《手数料》フルコミッション

◆開業資金も店舗もいりません
◆出社不要で時間の拘束はありません
◆業界トップクラスの手数料率
◆経験がない方でも丁寧指導で安心
◆事業の多角化をお考えの方にもお勧め

「生きる」を創る。
Aflac
アフラック（アメリカンファミリー生命保険会社）
奈良支社
〒630-8225 奈良市西御門町2 西御門服部ビル4F
Tel.0742-27-9882 Fax.0742-27-9885
開発担当（斎藤）
【応募】お気軽にお電話下さい。
〈ホームページ〉http://www.aflac.co.jp/

内外こぼれ話 第31話

欧州独り歩き(4)（パリ・ケルン編）

団体旅行に頼らない、そして汽車での旅を気ままに楽しもう!!

6：パリ(1)：7．26／27／28（二泊）

ミラノを出ると間もなく遥か右手にチラホラ雪を残したアルプスの連山が見え隠れし始めます。現役時代何回か来た欧州なのにアルプスと無縁だったのが不思議です。そしてやがて左手に有名なレマン湖が現れます。

ベニスまでの車内と違って、この列車は学生等若者が多くこの上無く賑やかです。レマン湖を過ぎ約10分列車は世界的バレー登竜門で有名なローザンヌに到着しました。

ここで今度の旅行での最も楽しみの一つにしていたTGVに乗換えです。ユーレイルパスでこの列車の一等車に無条件で乗車出来ます。

二列前の席に座っていた淑女が私達の傍を通る際ボンジュールと挨拶しながら過ぎました。国際列車を思わせたものです。

南から到着する列車はリヨン駅に入ります。

パリには妻も別のツアーで既に二回来ているので彼女の方が詳しい面もあります。私の場合は通常のパリ観光の定番であるベルサイユ宮殿拝観もさる事ながら、妻の20年に渉るフランス語の習得の成果をこの目で見たい、そして建設が既に終わったと思われる第二凱旋門にも行ってみたい、更に今度こそ「ルーブル」に加えセーヌ対岸の「オルセイ」美術館をも見学しようとの欲張った目論見でした。

さて、マドレーヌの前へ来た時、格好の年配の上品な婦人と出くわしました。取敢えず英語で挨拶すると先方も英語で返して来ました。そこで、早速フランス語で妻と何か喋って欲しいと頼み引き合わせました。すると妻は臆するところ無く喋り出し、その後の会話もちゃんと続いています。これは本物だと安心して適当な所で打ち切って貰い別れを告げました。別れ際に婦人が何か言いました、何と言ったのかと聞くと、上手だと言って褒めてくれたと上機嫌且つ満足気な様子でした。事実、過去20年に渉って習って来たのが本場のパリでその成果を試す事が出来たのだから堪らなかったのでしょう。

予定していた新凱旋門、二箇所の美術館を初め全ての観光地を思い通りに堪能出来ました。

ところで妻のフランス語会話の中身が何だったかは遂に聞かず仕舞いでした。

7：ケルン：7．27（途中下車）

北行きの列車はパリ北駅からの発車です。この列車で同席した紳士は国境を越えた先にあるケルン（ドイツ）の住民ですがフランス語も結構出来ます。妻は紳士との会話の中でケルンが「オーデコロン」の発祥地だと聞き降りようと提案、途中下車しました。コロンは直ぐありました。#47711です。駅の直ぐ傍に欧州でもトップクラスの大聖堂が二棟、肩を並べてそびえています。しかし、悲しい事にどちらも戦時中の迷彩が未だそのまま残っています。周囲の整った風景の中に混じり異様を感じたものです。

駅売店のコロンは勿論購入しました。

以下次号

奈良商工会議所　前議員　小島博夫

サラリーマン川柳

「いつ買った」？　前からあったと　シラを切る　…耐える夫

リフレッシュ　もらった休暇が　ストレスに　……スケッチ

胸騒ぎ　上司が敬語で　俺を呼ぶ　……大江山の鬼

倹約家　セルフで給油　釣忘れ　……富豪予備軍

（第20回　第一生命サラリーマン川柳コンクールより）

独立宣言

インシュアランス・プランナー

企業や個人を対象とした損害保険・生命保険に関するマーケットリサーチや保険契約の募集を行っていただく業務です。

募集要項
資　格　●当社専属専業代理店として事業ができる方。
採用日　●毎偶数月１日
研修期間　●３年２ヶ月
①１年目(14ヶ月)：雇用期間（２ヶ月の試用期間有り）
②２・３年目　：委託期間（業務委託,代理店委託）
収入体系　●①１年目(14ヶ月)：固定給＋歩合＋各種手当
②２・３年目　：業務委託料＋代理店手数料
社会保険　●①１年目　：健康保険、厚生年金保険、雇用保険
②２・３年目　：個人で加入
応募方法　●履歴書（JIS規格、写真貼付）を下記までご送付下さい。
選　考　●書類選考の上、面談日をご連絡いたします。
なお、応募書類の返却はご容赦下さい。

TOKIO MARINE NICHIDO
東京海上日動火災保険株式会社
問い合わせ先：奈良支店業務グループ（担当：中川）
〒630-8115 奈良市大宮町6丁目2－19　TEL:0742-35-8500　FAX:0742-35-8541

流行ものから見えるもの

「インド式」計算ドリルで頭の体操

―高い教育熱に日本人もびっくり―

かつて「インド人もびっくり」というキャッチフレーズで話題を呼んだカレーのCMがあった。しかし今の時代、多くの日本人をびっくりさせているのが、そのインド人の計算能力の高さかもしれない。

以前から、日本の子供は算数ができるといわれてきたが、小学校で暗記するのは9×9＝81程度。しかし、かの国では99×99までがスラスラ解けるという。まさにインド人の計算力は世界一なのである。

そうしたインド式の計算法が今、会社員や教育熱心な親たちの間でブームとなっている。そのノウハウを紹介しながら練習問題も満載した『インド式計算ドリル（普遊舎）』は、07年3月に発売してから20万部を売り、類書も次々に登場してきた。

◆

なぜ、インド人は計算に強いのか？その最大の理由は、同国が厳しい学歴社会にあることのようだ。

インドはかつて英国の植民地であったために、多くの人が英語を話せる。また、IT先進国のアメリカと半日の時差があり、ここにソフト開発や部品製造の拠点を設ければ米国本社と併せて24時間の生産・サービス体制が敷ける、という地の利もあって情報産業の躍進が目覚ましい。

それらの分野で活躍するエリートになるには、学力と学歴が必須条件。だから、多くの家庭では幼少期から親が算数を指導しているとも聞く。

そういえば、インドは「0」を発見したり、アラビア数字をつくった算数大国でもあった。まさに、「環境」と「意欲」が「能力」を育てるということだろう。

ちなみに、先の99×99などの暗算を解く基本はこうだ。まず、99×100を計算（これなら簡単にできる）。それとは別に、99×1（100－99）＝99を暗算で出して、先の9900－99＝9801を導き出す、という手順なのである。

そうしたコツをつかめば347 6×3674などの4ケタの難しい計算も30秒で解けるようになるという。

日本の経営者やビジネスリーダーにとっても格好の頭の体操になりそうな暗算トレーニング。秋の夜長にじっくりと挑戦するのも一興だろう。

NML野村オフィス代表　野村　正樹

新連載　ブロックスケルトン

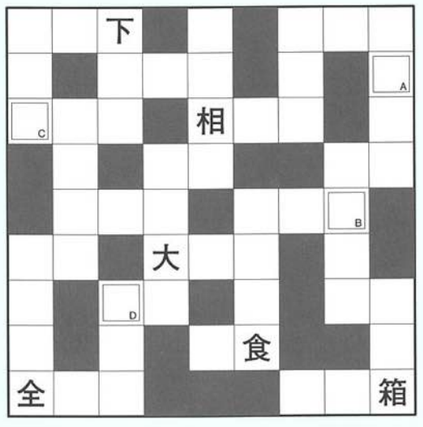

代弁当　機質時　界一品　面下手

相談続　財人務　無道芸　後学生

解速力　大和食　料地理　大事理

遺土産　大家臣　世話役　内安全　水道管

貯金箱

（ルール）

あらかじめ入っている漢字を手掛かりに、リストのブロックを同じ形のマス目にはめ込んで、全体が漢字熟語でつながるようにスケルトンを完成させてください。最後に二重マスの文字を並べてできる言葉が答えです。

【解答】 A　B　C　D

【9月号の答え】 一A　心B　同C　体D

国民生活金融公庫からのお知らせ

小売業の方にご利用いただける融資制度のごあんない

国民生活金融公庫では、次の融資制度をはじめとし、店舗の新・増築、改装などにご利用いただける各種の融資制度を取りそろえております。くわしくは、支店の窓口までお問い合わせください。

	企業活力強化資金（企業活力強化貸付）	食品貸付	普通貸付（国の事業ローン）
ご利用いただける方	次の業種を営まれる方 1 小売業 2 卸売業 3 飲食店 4 サービス業 5 倉庫業、道路貨物運送業等	次の業種を営まれる方 1 食料品小売業（青果、魚介類、米穀、酒類、乳類、茶、パン・菓子、料理品） 2 食品製造小売業（パン・菓子、めん類、豆腐、水産練製品、漬物、乳酸菌飲料、こんにゃく、料理品） 3 総合食料品小売業（スーパー、コンビニエンスストアなど） 4 花き小売業	小売業を営まれる方をはじめ、ほとんどの業種の方
資金のお使いみち	設備資金、運転資金	設備資金、運転資金	設備資金、運転資金
ご融資額	7,200万円以内（うち運転資金は4,800万円以内）	7,200万円以内（事業協同組合等は1億1,000万円）	4,800万円以内
ご返済期間	○設備資金 20年以内 （うち据置期間2年以内） ○運転資金 5年以内、特に必要な場合7年以内 （うち据置期間1年以内）	○設備資金 原則13年以内 （うち据置期間 原則2年以内） ○運転資金 10年以内 （うち据置期間2年以内） 5年以内 （うち据置期間1年以内）	○設備資金 10年以内 （うち据置期間2年以内） ○運転資金 5年以内 （うち据置期間1年以内）
利率（年利％）（平成19年9月12日現在）	〔基準利率Ⅱ2.40～〕 〔特利Aⅱ1.90～〕 〔特利Bⅱ1.65～〕 〔特利Cⅱ1.40～〕 中心市街地関連地域＊で事業を営まれる方（ご利用いただける方の5を除く） 〔特利Cⅱ1.40～〕	〔基準利率Ⅱ2.40～〕 〔特利Aⅱ1.90～〕 〔特利Bⅱ1.65～〕 〔特利Cⅱ1.40～〕 ただし、認定中心市街地等＊で事業を営まれる方は、 〔特利Cⅱ1.40～〕	〔基準利率Ⅱ2.40～〕
お取扱期間	平成20年3月31日まで	平成20年3月31日まで	―
保証人・担保	ご融資に際しての保証人、担保（不動産、有価証券等）などにつきましては、お客さまのご希望を伺いながらご相談させていただきます。		

※ お使いみち、ご返済期間によって異なる利率が適用されます。利率は金融情勢によって変動いたしますので、お借入金利（固定）は、記載されている利率とは異なる場合がございます。

※ 「中心市街地関連地域」および「認定中心市街地等」については、支店の窓口までお問い合わせください。

◎お問い合わせ先　国民生活金融公庫　奈良支店　融資相談係　西田・上嶋
TEL:0742−23−8041　FAX:0742−24−0661

奈良労働局からのお知らせ

10月は「労働保険適用促進月間」です。

標語

「社員の安心を守るのは、社長の責任であり　社会の義務です。」

＝説明文＝　「社員、従業員、アルバイトなど1人でも雇っている会社は、すぐに労働保険（労災・雇用）に加入を」

○ 労働保険とは、労働者災害補償保険（労災保険）と雇用保険の総称です。労災保険は、労働者が業務上の事由や通勤による負傷、疾病、障害、死亡等に対しての保険給付等を行っています。雇用保険は、失業した場合や雇用の継続が困難となる事由が生じた場合に必要な給付を行っています。

○ 労働者を一人でも使用されている事業主は、加入手続を行わなければなりません。

○ 詳しくは、最寄りの労働基準監督署または公共職業安定所（ハローワーク）へお問い合わせください。

奈良労働基準監督署　☎0742−23−0435
奈良公共職業安定所（ハローワーク）　☎0742−36−1601

厚生労働省職員を装った不振な電話にご注意ください。

もし、厚生労働省職員を装った不振な電話がありましたら、奈良労働局までご連絡ください。

奈良労働局（企画室）　☎0742−32−0202

奈良労働局のホームページにも事例を掲載しております。
http://www.nararoudoukyoku.go.jp/

奈良市保健所からのお知らせ

1．大会名
第9回　奈良市アルコール関連問題懇談会市民大会
テーマ：お酒で困っていませんか？　～アルコール依存症とは～

2．内　容
こんな飲み方する人は職場にいませんか？
「記憶がなくなるまで飲む」「飲酒運転をする」
「仕事中にお酒を飲む」「何度注意しても、お酒をやめない」
「飲みすぎて、次の日仕事にならない」「何回も内科病院へ入退院を繰り返す」
「健康診断でなんども引っかかるのに、お酒をやめられない」
どうしてだろうと職場で困っていませんか？
それはもしかしたら、アルコール依存症という病気かもしれません。
近年、飲酒運転事故が大きな社会問題になっています。また、お酒が原因で体を壊し従業員のパフォーマンスがおちてしまうことは、企業にとっても大きな損失になります。
この大会では企業のリスクマネジメントから従業員のよりよい健康のために、アルコール依存症を知っていただき、企業内のメンタルヘルスへの関心をたかめていただければ、と考えています。
ぜひご参加ください。

3．主　催
アルコール関連問題懇談会（奈良市断酒会、植松クリニック、奈良市保健所）
事務局：奈良市保健所　保健予防課　精神保健難病係

4．協　催　北和地域産業保健センター

5．参加費　無　料

6．開催日時　平成19年10月18日（木）　13：30～16：00

7．開催場所
奈良市生涯学習センター　3階　学習室　　奈良市杉ヶ町23　☎0742−26−8811

8．講演内容（講演順）

お酒が原因の社会問題の広がり	奈良市保健所	相談員：金谷京子
アルコール依存症とは	廣兼医院	院　長：廣兼元太
お酒をやめた体験談	奈良市断酒会員	

9．酒害相談窓口
講演と並行して「こころの個別相談」を行います。プライバシーは厳守します。事前のお申し込みは、北和地域産業保健センターにお願いします。当日受付も可能です。
申し込み、問い合わせ：北和地域産業保健センター（☎0742−33−5235）
※当日申し込みもできます。

10．講演会についての問い合わせ
事務局：奈良市保健所　保健予防課　　奈良市西木辻町200−46　☎0742−23−6173

「商工会議所福祉制度」特別キャンペーンのお知らせ

アクサ生命は、商工会議所に協賛いただき、10月1日より11月30日まで『商工会議所福祉制度』の特別懸賞キャンペーンを実施いたします。

本特別懸賞キャンペーンは、ベストウイズクラブ設立10周年を記念するものであり、アクサ生命が商工会議所の会員事業所ならびにその役職員の皆様を対象に販売している『商工会議所福祉制度』を広くお知りいただくことを主な目的としています。

詳しくは、アクサ生命の担当社員と商工会議所職員が同行し、持参する応募用紙をご覧下さい。

※訪問できない場合もございますので、お急ぎの方は最寄のAXA生命の営業店までご連絡願います。

アクサ生命保険株式会社
〒108-8020 東京都港区白金1-17-3

※ベストウイズクラブは、商工会議所とアクサ生命が共済制度・福祉制度の普及・推進を目的として設立した組織です。



奈良市中小企業人材育成補助金制度

奈良市では、中小企業者の経営上の課題の一つとされる人材育成事業を支援するため「中小企業人材育成事業補助金制度」を設けております。市内に事業所を有する中小企業者が人材育成を目的に従業員（代表者を含む）を中小企業大学校（関西校）に派遣する場合、市で費用の一部を補助しています。後継者の育成にもご利用下さい。

◎市補助対象範囲
（受講料、寮宿泊費、交通費（1往復））の1／2以内です。
◎研修場所
中小企業大学校（関西校）〒679-2292 兵庫県神崎郡福崎町高岡 TEL 0790-22-1593
★印は経営支援プラザUMEDA（大阪駅前第3ビル） TEL 34-4741
◎問い合わせ先
奈良市役所商工労政課（北棟2F）

中小企業大学校関西校研修日程表（平成19年12月～平成20年1月）

コース	研修テーマ	定員	受講料	日程	カリキュラム
3日間×3回	経営革新とビジネスプランの作り方	30人	83,000円	H19.12.11(火)～12.13(木) H20.1.16(水)～1.18(金) H20.2.13(水)～2.15(金)	○経営革新の取り組み方と自社分析 ●経営革新の成功条件 ●自社の経営活動の現状分析 ○新しいビジネスの基本構想づくり ●新しい事業構想と目標の設定 ●目標実現に向けた課題と基本戦略 ○革新的なビジネスプランの策定 ●経営革新計画の策定 ●経営革新プランの発表と講評
1日間	トップセミナーⅢ ～人事制度・設計のポイント～ （★大阪開講）	20人	15,000円	H19.12.11(火)	●人事制度を構築するための視点 ●組織の活力が高まる人事制度の作り方
2日間	新製品開発の進め方 （★大阪開講）	20人	21,000円	H20.1.10(木)～1.11(金)	●新製品開発の基礎知識 ●新製品開発の進め方
1日間	会計アドバンスコース （★大阪開講）	30人	15,000円	H19.12.18(火)	●企業経営と会計のかかわり ●すぐに実践できる管理会計
2日間	経営マネジメントシリーズ②	30人	27,000円	H20.1.22(火)～1.24(木)	●営業パーソンの役割と心構え ●営業スキルの手法と実践法 ●毎日実践する営業スキルの訓練法
3日間	営業スキルシリーズ② 営業スキルの基本を学ぶ	30人			

NTT 西日本 "光"、ひろがる、ひびきあう。

「フレッツ・光プレミアム」で始める光IP電話サービス

「ひかり電話」のご利用には フレッツ 光プレミアム のご契約が必要です。

ひかり電話

電話料金が安くなる！

通話料 全国一律 8円/3分（税込8.4円/3分）

※NTT東西の加入電話、ISDN、ひかり電話へ発信の場合。（携帯電話、PHS、他社IP電話等への通話料金は異なります。）
★通話料金込みのお得なプランもございます。到達工事費が必要となります。

月額利用料（基本プラン） 500円（税込525円）

※住宅用2回線でプッシュ回線をご利用の場合の基本料（回線使用料）

NTT西日本の加入電話回線使用料 月額利用料1,600円（税込1,680円）が

お申し込み・お問い合わせは 0120-116116 NTT西日本 奈良支店
【受付時間】午前9時～午後9時 土曜・日曜・祝日も受付中です。

NTT西日本収容ビルからお客さま宅までを複数のお客さまにて共有する、上り下り最大1Gbpsで接続するベストエフォート型サービスです。
※お客さまでご提供する回線終端装置の技術規格は最大100Mbpsとなります。
※ご利用形態などにより、実際の通信速度は異なることがあり、必ずしも最大速度を保障するものではありません。

（提供エリアについて）「フレッツ光プレミアム」の提供エリアについては「Bフレッツ」提供中の同一エリアへ順次拡大していきます。
提供地域であっても、設備状況により利用にならない場合がございます。

経済指標

表1　世帯数と人口

年　月	世帯数		人　口	
	奈良市		奈良市	
	平成３年＝100		平成３年＝100	
	／世帯	指数	／人	指数
18・ 4	147,888	125.1	371,910	105.8
19・ 4	149,230	126.3	370,852	105.5
19・ 7	150,193	127.1	371,103	105.6
19・ 8	150,291	127.2	371,053	105.6
19・ 9	150,327	127.2	370,907	105.6

表2　物価指数

年　月	企業物価指数		消費者物価指数			
	全　国		全　国		奈良市	
	平成12年＝100		平成15年＝100		平成15年＝100	
	指数	前年比	指数	前年比	指数	前年比
17	98.4	2.1	97.8	△ 0.3	96.6	△ 0.8
18	101.2	2.8	100.3	2.6	99.6	3.1
19・ 5	102.8	2.2	100.4	0	99.8	△ 0.3
19・ 6	102.9	2.3	100.2	△ 0.2	99.4	△ 0.4
19・ 7	103.5	2.2	100.1	0	99.5	0

表3　電灯電力消費量、都市ガス供給量並びに給水量

年　月	電灯電力消費量				都市ガス供給量				給水量	
	奈良営業所管内＊1）				奈良事業所管内＊2）				奈良市	
	電　灯		電　力（特定規模需要除く）		家庭用		業務用			
	／×1000kWh	前年比	／×1000kWh	前年比	／×1000㎥	前年比	／×1000㎥	前年比	／×1000㎥	前年比
17	1,762,505	2.7	2,455,410	△ 0.3	105,283	1.3	129,124	10.5	52,272	5.4
18	1,775,993	0.8	222,748	△ 7.5	104,946	△ 0.3	130,866	1.3	48,560	△ 7.1
19・ 6	108,718	△ 0.6	14,162	△ 6.2	6,036	△ 0.4	9,774	△ 1.3	4,115	△ 0.6
19・ 7	126,527	△ 7.9	18,296	△ 12.1	5,029	0.1	12,043	△ 5.4	4,216	△ 0.1
19・ 8	165,282	△ 0.9	23,992	△ 5.0	4,366	0.8	12,851	△ 3.9	4,387	△ 2.4

＊1）奈良市（一部を除く）、大和郡山市、天理市、生駒市、山添村、生駒郡、北葛城郡王寺町・上牧町・河合町、八尾市（一部）、柏原市（一部）
四条畷市（一部）、東大阪市（一部）
＊2）奈良市、大和郡山市、生駒市、天理市、香芝市、安堵町、平群町、三郷町、斑鳩町、王寺町、上牧町、河合町、広陵町、川西町、京都府相楽郡精華町、木津川市、大阪府柏原市、四條畷市（但し、すべての市町の一部を除く）

表4　大型小売店販売額、公共事業等発注額及び請負額並びに新設住宅着工戸数

年　月	大型小売店販売額				公共事業等発注額及び請負額				新設住宅着工戸数			
	全　国		奈良県		発注額（奈良県）		請負額（奈良市）		全　国		奈良県	
	／億円	前年比	／億円	前年比	／百万円	前年比	／百万円	前年比	／戸	前年比	／戸	前年比
17	212,636	△ 0.6	2,703	△ 3.0	109,829	△ 5.4	5,638	7.3	1,248,807	4.7	9,327	△ 6.7
18	211,726	△ 0.4	2,700	△ 0.1	97,965	△ 10.8	4,099	△ 27.3	1,285,246	2.9	10,619	13.9
19・ 5	17,040	0.3	215	△ 2.3	3,159	123.4	45	△ 96.3	97,076	△ 10.7	1,136	42.9
19・ 6	17,360	1.8	213	△ 3.2	4,063	△ 20.2	183	10.2	121,149	6.0	1,103	16.1
19・ 7	18,611	△ 2.5	231	△ 2.9	1,931	△ 64.6	342	△ 33.6	81,714	△ 23.4	460	△ 52.7

表5　一般職業紹介状況並びに有効求人倍率

年　月	一般職業紹介（学卒を除く）						有効求人倍率			
	奈　良　県						全　国		奈良県	
	新規求職数	前年比	新規求人数	前年比	就職件数	前年比	倍　率	前年比	倍　率	前年比
17	70,795	△ 3.1	83,654	14.8	21,966	△ 0.2	0.98	18.1	0.75	21.0
18	66,005	△ 6.8	82,485	△ 1.4	21,615	△ 1.6	1.06	8.2	0.84	12.0
19・ 5	5,778	△ 3.1	6,196	△ 10.7	1,892	△ 6.3	1.06	△ 0.9	0.81	△ 4.7
19・ 6	5,158	△ 10.1	6,311	△ 6.1	1,701	△ 14.8	1.07	△ 0.9	0.80	△ 3.6
19・ 7	4,990	△ 2.2	5,992	△ 8.9	1,722	△ 1.8	1.07	△ 1.8	0.80	△ 3.6

〈資料提供〉大阪ガス（株）北東部事業本部、関西電力（株）奈良支店、奈良市、奈良市水道局、（財）南都経済センター（順不同）

寛ぎを求めて、
より充実して…
宝来温泉
（露天風呂併設）
ヘルシーな料理で古代に浸りたい。
宮廷料理 天平の宴（てんぴょうのうたげ）®

政府登録国際観光旅館
奈良パークホテル
〒631－0845　奈良市宝来4丁目18番1号（阪奈道路沿い）
TEL0742－44－5255（代）
政府登録国際観光レストラン
大和料理 萬佳（ばんか）
奈良パークホテル内
TEL0742－43－5030
ホームページ　http://www.kotonara.co.jp

上林化学株式会社
上林石油株式会社
代表取締役社長　上林安彦
本　社　奈良市三条大路2丁目1－62
TEL 0742－33－2021（代表）
FAX 0742－35－0431

のぞみにも乗れる
新幹線回数券をご利用ください！
当所では、会員様を対象に新幹線回数券を販売いたしております。
東京へのご出張、ご旅行の際は是非ご利用ください。
〔区　間〕京都市内～東京都区内

種　別	料　金	通常料金	割引額
グリーン（指定）	17,860円	18,160円	300円
普　通（指定）	12,710円	13,520円	810円

※座席指定は、ご乗車の1ヶ月前からＪＲ〔みどりの窓口〕、ＪＴＢ各支店などで受け付けています。
※一度ご購入された回数券の払い戻しは致しませんので予めご了承ください。
※グリーン券は取り扱い枚数が少ないため、事前に在庫をご確認の上ご購入ください。
お問い合わせ、お買い求めは…
奈良商工会議所会員サービス課　(0742)26－6222(代)

ユーザ協会では下記の事業活動を行っています。
◎電気通信サービスの向上と発展にユーザの意志を反映させます。
◎経営に役立つ最新の電気通信情報をわかりやすく解説してお届けします。
◎さまざまな電気通信サービスを企業活動に生かすためシンポジウム、セミナー活動を行います。
◎その他、ユーザ協会が企画する行事に参加できます。
財団法人 日本電信電話ユーザ協会奈良地区協会
〈事務局〉〒630－8236 奈良市下三条町1－1
フリーダイヤル　0120－214542

第十九期　奈良商工会議所議員選挙公告

奈良商工会議所第十九期二号議員を左記の通り確定したことを公告します。

平成十九年九月二十八日

奈良商工会議所選挙委員会

記

（順不同・敬称略）

議員名（屋号）	議員の職務を行う者	住所又は所在地
㈲アサカワ	代表取締役	浅川　増和	奈良市富雄北一―五―六
㈱あらき商店	代表取締役	荒木　道博	奈良市手貝町四三
岡本正一郎（岡本友芳軒代表者）			奈良市光明院町一一
㈱御菓子司鶴屋徳満	代表取締役	高橋　直嗣	奈良市下御門町二九
正木康雄（カメラアサヒ代表者）			奈良市三条大路五―二―四〇
㈱きものたむら	代表取締役	田村　捨幸	奈良市奈保町一八―一
㈱近鉄百貨店奈良店	執行役員店長	中田　基之	奈良市西大寺東町二―四―一
㈱なかよし	代表取締役	仲村　好章	奈良市下御門町三二
㈱フクダギフト	取締役会長	福田　明次	奈良市小川町四―二
㈱下出商会	代表取締役	下出　雅章	奈良市南京終町三―一
㈱奈良交易	取締役社長	矢川　敏雄	奈良市高天町三〇
㈱ひのり	代表取締役	河合　衛	奈良市今小路町六八
大阪ガス㈱奈良事業所	奈良地区支配人	片山　泰彦	奈良市学園北二―四―一
第一化工㈱	代表取締役	小西　敏文	奈良市西九条町五―四―九
関西セキスイ工業㈱	代表取締役社長	平尾　利雄	奈良市西九条町四―三―一
㈱明新社	代表取締役社長	乾　昌弘	奈良市南京終町三―四六四
植田蚊帳㈱	代表取締役	植田　和彦	奈良市南肘塚町一一一
キンツル寝具吉田㈱	代表取締役	吉田　彰男	奈良市南魚屋町二四
㈱鍛冶商店	代表取締役社長	鍛冶　佳広	奈良市雑司町四三三―一
㈱春日ホテル	代表取締役会長	増田　孝雄	奈良市登大路町四〇
㈱ＪＴＢ西日本奈良支店	支店長	石井　和之	奈良市西御門町二八　北川ビル
㈱奈良ホテル	代表取締役社長	矢吹　靜	奈良市高畑町一〇九六
前田製菓㈱	代表取締役専務	前田　武	奈良市東紀寺町三―九―一三
㈱泉屋	代表取締役会長	今西　健策	奈良市福智院町四一―一
㈱井上本店	代表取締役	吉川　修	奈良市北京終町五七
㈱呉竹	取締役会長	綿谷　正祥	奈良市南京終町七―五七六
㈱墨運堂	代表取締役会長	松井　重憲	奈良市杉ヶ町三九―一
㈱淺沼組奈良営業所	所長	谷田　佳信	奈良市油阪町一四　住友生命奈良ビル
㈱奥村組関西支社	営業部部長	堀内　秀悟	奈良市高天町三八―三　近鉄高天ビル三Ｆ
㈱西村建築設計事務所	代表取締役	西村　正克	奈良市朱雀五―二―一―二六―五〇一
福井水道工業㈱	代表取締役社長	福井　清高	奈良市法蓮町一五二―一
㈱福本設計	代表取締役会長	福本　毅平	奈良市大宮町六―四―二二
㈱桝谷設計	会長	五十嵐要朔	奈良市西ノ京町一〇一―一
まると工業㈱	会長	峠　宏明	奈良市柏木町四五一
㈱和田建設	会長	和田　晴夫	奈良市押熊町四七―一
奈良信用金庫奈良支店	支店長	西川　賢	奈良市西木辻町一四六
野村證券㈱奈良支店	支店長	野々村力哉	奈良市林小路町四五
㈱三菱東京ＵＦＪ銀行奈良支店	支店長	竹村　哲也	奈良市西御門町二七―一
㈱りそな銀行新奈良営業部	営業部長	成田雅彦	奈良市上三条町二三―一
㈱アサヒ倉庫	代表取締役社長	福本圭志	奈良市大宮町二―四―一一
奈良近鉄タクシー㈱	取締役社長	北田良嗣	奈良市紀寺町四一四―一
奈良スバル自動車㈱	代表取締役	高木　譲	奈良市四条大路一―四―五六
大川　邁（大川邁税理士事務所所長）	理事長	大原敏敬	奈良市芝辻町八五―一〇　県自民党会館二Ｆ
学校法人大原学園			奈良市富雄元町一―一三―四一
森田　功（森田務公認会計士事務所会長）			奈良市油阪町四五六　第二森田ビル四Ｆ

以上

女性会だより

9月例会

開催日　平成十九年九月十一日㈫
場　所　ホテルニューオータニ大阪
テーマ　毎度おおきに！「賑わい」「笑い」なにわのまちへ」

『第十九回　近畿商工会議所女性会連合会総会・大阪大会』に出席

さわやかな秋の気配が感じられる、九月十一日、第十九回近畿商工会議所女性会連合会総会・大阪大会に出席すべく二十一名の会員様と共に奈良を出発いたしました。



総会では五十六女性会八百四十一名の会員出席のもと、女性会の歌・物故者十二名様の黙祷へと進められました。

ご来賓祝辞では、太田大阪府知事様の「全国で女性知事五名のうち、二名が近畿二府四県にいます。これはまさに近畿の女性のパワーのあかし」と、力強いメッセージがありました。また、講演会では大和ハウス工業（株）代表取締役会長で、大阪商工会議所副会頭の樋口武男様の「勝ち進む経営～私の経営観」をご講演いただきました。「変化に対応できる人が勝ち残る」ことを易しく親切に、私たちにわかるように、お話し下さいました。また、新たに会則の変更が承認され、名誉会長に就任された尾﨑公子様の何にもまして力強い、近畿女性会へのエールがありました。其の後、各テーブルを回られ、会員一人ひとりにご挨拶がありました。

来年度は私たち奈良の担当で「第二十回近畿商工会議所女性会連合会総会　奈良大会」を開催する運びで、会場で会員一同アピールいたしました。尾﨑名誉会長様から、「普段着のお金のかからない大会でいいですよ」とのお言葉を頂戴いたしました。「いぶし銀の奈良大会」がテーマなのかなと思いつつ、帰路につきました。

会員皆様のご協力に感謝申し上げ、心より御礼申し上げます。

有難うございました。

当番　宮崎　昌代

会社の危機～その時、その前に～

コンプライアンス違反防止のための施策（その4）

『職場ごとにコンプライアンスにチャレンジさせよう！』

コンプライアンスの徹底のためには、3つの条件が大切になる。第1は、トップが本気になって取り組む意思と意欲を示すこと。第2は、職場の従業員一人ひとりにその自覚を持たせること。第3は、会社として何らかの評価をしてやること。この3つの条件を同時に満たす一つの方法を次に説明してみよう。この方法は既にいくつかの企業で実施中であり、成果を上げている。

会社内でコンプライアンスの内容は同じでも、仕事の内容によって重点が異なる。人事、総務と生産現場や営業とでは違うのが当然である。そこで、前回述べた「リスクの棚卸し」をした後、各部署ごとに、自分たちの職場でもっとも重視、または優先しなければならないと思われるリスク課題を一つ取り上げる。そのリスクの未然防止のために、職場としてどのように仕事に取り組むかについて、年間を通じた活動計画を立てる。これをトップのいる席上で、各部署の代表から発表し、宣言してもらうのである。

「車の事故件数を向こう1年間で50％減を目指します」「残業時間の30％ダウンにチャレンジします」「お客さまからのクレームを60％減らすよう工夫します」。

期初にこの〝宣言〟を行い、半期たったところで、「成果」「進捗状況」について、各部署がトップの前で中間報告。期末には、その成果を発表してもらうとともに、目標達成した部署を表彰するのである。

「われ、かく戦う」「われ、かく挑戦中」「われ、かく戦えり」。この3つの段階で発表の場を開くことで、会社が真剣にコンプライアンスに力を入れていること、一人ひとりが自分の職場の問題として取り組むものであること、そして、努力した部署は、営業成績とは違った物差しで「評価」してもらえることが、社員に伝わるのである。

いわば、QC（品質管理）運動のコンプライアンス版であり、日本の企業にとってはなじみやすい方法のはずである。実行、成果あってのコンプライアンスである。

田中危機管理・広報事務所
所長　田中　正博

田中　正博／たなか・まさひろ
1938年秋田県生まれ。早稲田大学文学部卒。62年㈱電通PRセンター（現・電通パブリックリレーションズ）入社。2002年に独立。専門分野は「危機管理」「広報」「コミュニケーション」。約40年にわたり、数多くの企業・団体のイメージアップ、販売促進、活性化対策などの企画立案・実施に従事。この20年は、緊急記者会見、クレーム対応、毒物混入事件、欠陥商品問題、訴訟問題、企業不祥事など、750件を超える「危機管理」のコンサルティングを行っている。

青年部だより

9月例会

近畿ブロック大会　亀岡大会

開催日　平成19年9月1日㈯



今回の近畿ブロック大会亀岡大会は、亀岡商工会議所青年部主管、京都府商工会議所青年部連合会副主管で開催されました。

10時30分より亀岡YEG実行委員長の開会宣言で記念式典が始まり、近畿ブロック商工会議所青年部大西会長（他4名）の挨拶を始め、来賓祝辞と紹介、参加青年部紹介や次年度近畿ブロック商工会議所青年部連合会会長予定者発表などが執り行われました。

13時15分より、講師　福井正憲　氏（株式会社福寿園　取締役社長）によるテーマ「～企業にとっての豊かさとは～」で記念講演が行われ、15時からの分科会では、会長及び新入会員研修委員会は『会長HOTトーク「届け！地域を支えていく君たちへ』』、その他のメンバーは堀之内九一郎　氏（株式会社生活倉庫　代表取締役社長）による『ゼロからの出発』～人生・企業の真の豊かさとは～に参加いたしました。

18時30分からの大懇親会では、第27回全国大会千葉大会、第26回近畿ブロック橋本大会のPRなどで盛り上がり、無事閉会となりました。

渉外委員会



友好倶楽部だより

■ゴルフ同好会だより

◎八月二十一日㈫

第三回ゴルフコンペを八重桜カントリークラブで開催いたしました。

優勝　㈱ヘルシーバンク　岡田　純一氏
二位　㈱ミヤコ　小川　裕司氏
三位　宝永産業㈱　小林　宏氏

■今後の行事予定

●見学会（バスツアー）
十月二十三日㈫
伊勢方面：伊勢神宮内宮・おかげ横丁・鳥羽水族館

●ゴルフ同好会
第四回ゴルフコンペ
十月二十五日㈭
美加ノ原カントリークラブ



奈良商工会議所友好倶楽部
事務局　TEL　22－7090

SUKIYAMA PATENT OFFICE
所長 弁理士　築山正由
(社)発明協会奈良県支部理事
弁理士　松山徳子
築山特許事務所
〒630-0101　生駒市高山町8916番地12　高山サイエンスプラザ3F
TEL（0743）72-5831　FAX（0743）72-5832
ホームページ　http://www1.kcn.ne.jp/~m-tsuki/　E-mail　tsukipat@science-plaza.or.jp
関西文化学術研究都市

基礎から習える美術講座
水彩画　油彩画　墨彩画　日本画
岡専文化教室
初心者歓迎◆入会随時◆月2回講習
奈良法蓮◆近鉄奈良駅より徒歩9分
☎0742-27-1020 www.okasen.co.jp

information

相談所インフォメーション

中小企業倒産防止共済（経営セーフティ共済）制度加入について

「中小企業倒産防止共済制度」は、取引先事業者の倒産の影響を受けて、中小企業者が倒産する事態（「連鎖倒産」といいます。）又は、倒産に至らないまでも著しい経営難に陥る事態の発生を防止するため、中小企業者の相互扶助の精神に基づき、中小企業者の拠出による共済制度を確立することによって、中小企業の経営の安定に寄与することを目的としています。

本制度に加入後6ヶ月を経過して、万一取引先事業者が倒産し、売掛金や受取手形などの回収が困難となった場合には、掛金の十倍の範囲内で共済金の貸付けが受けられます。

一、加入資格

引き続き一年以上事業を行っている中小企業者（業種により、従業員数、資本の額等の制限があります。）

・企業組合、協業組合
・事業協同組合、同小組合又は商工組合で、共同生産、共同販売等の共同事業を行っている組合

事業者が倒産し、売掛金債権等について回収が困難となった場合には契約者の請求により共済金の貸付けが受けられます。

・貸付限度額は、掛金総額の十倍に相当する額か回収が困難となった売掛金債権等の額のいずれか少ない額になります。
・返済期間は、五年（据置期間六ヶ月を含む）の毎月均等償還です。
・貸付けは、無担保、無保証人、無利子です。（ただし共済金の十分の一に相当する額は、掛金総額から控除され、共済制度を運営する財源にあてられます。）

二、掛金

・毎月の掛金は、五千円から八万円の範囲内で（五千円きざみ）自由に選べます。
・加入後、増・減額ができます。ただし減額する場合、一定の要件が必要です。
・掛金は、総額が最高三百二十万円になるまで掛けることができます。
・掛金総額が掛金月額の四十倍に達した後は、掛け止めもできます。
・掛金は、税法上損金（法人）又は必要経費（個人）に算入できます。

三、共済金の貸付け

加入後6ヶ月以上経過して、取引先

〈お問い合わせ先〉
当所中小企業相談所
☎㉖6222まで

小規模事業者の皆様へ

マルケイ資金融資のご・案・内

安心して借りられる〝無担保・無保証人〟で国民生活金融公庫が融資を行う国の制度です。

常時使用する従業員が20人以下の法人・個人事業主の方
（商業・サービス業にあたっては5人以下）

国が行っている小規模企業施策の一つですから、金利は低利です。

返済は運転資金5年以内設備資金7年以内です。

お問い合わせ
当所中小企業相談所
TEL26―6222（代表）

貸付限度額
550万円＋別枠450万円

金利
年2・1%です
（9月12日現在）

新会員紹介

事業所名	代表者名	住　所	業　種
㈲クラッチ	斉田照之	奈良市学園緑ヶ丘2-4-3-102	日用品雑貨卸売業
大和中央建設㈱	表野谷　聡	奈良市東九条町621-3	一般建設（戸建・リフォーム等）
㈲ハーネスト	藪本公央	奈良市帝塚山中町13-22	建設資材販売、工事
松原米穀店	松原秀典	奈良市西寺林町27	米穀類販売
茶愉処　ギャラリー　たちばな	宮﨑三和子	奈良市西寺林町18-1	喫茶、陶磁器小売
エナメル卿	澤田　徹	奈良市市下御門町28-1-2階	アンティーク着物販売、喫茶
常川文具店	常川ひさ子	奈良市市下御門町8	文具小売
奈良NSネットワーク　DO福祉作業所	小西英玄	奈良市餅飯殿町40	福祉作業所
喫茶　南風	南方繁太郎	奈良市餅飯殿町39	喫茶店
SEED	権　秀旭	奈良市餅飯殿町39-2	衣料小売
㈱イシガミ　奈良店	渡辺武雄	奈良市餅飯殿町17	宝石、時計、メガネ小売
ふじい薬局㈱	藤井洋一郎	奈良市右京1-3-4 サンタウンプラザすずらん館113	医薬品、化粧品販売
㈱マツイ	松井慶之	奈良市右京1-3-4	インテリア、ランジェリー販売
㈲KUN　スライヴ	新坂　清	奈良市右京1-3-4 サンタウンプラザすずらん館2階	靴修理業
飯田モータープール	飯田善之	奈良市三条町528	モータープール
エフアンドエフ　ビル	福田育弘	奈良市三条町499	貸ビル
㈲マルセイ不動産	松原一登	奈良市三条町495-4	不動産業
奈良ワシントンホテルプラザ	長谷川　太	奈良市下三条町31-1	ホテル業
居酒屋　酒樂	加藤寛章	奈良市三条町495　バナナビル3階	居酒屋
バナナビル	奥畑稔之	奈良市三条町495	不動産賃貸業
コミックバスター　シャララ	前田和久	奈良市三条町497-1　冨川ビル	複合カフェ
カフェダイニング　MARIN	山本まり	奈良市三条町495　バナナビル2階	居酒屋
㈱ベストハンド トマトクッキングクラブ 奈良三条スタジオ	福永成高	奈良市下三条町44-2　冨士屋ビル1階	料理教室の運営
㈲アーキ・クラフト	倉原　猛	奈良市下三条町44-2　冨士屋ビル3階	住宅販売、企画設計
㈱守田屋	森田達男	奈良市下三条町47-1　ホテルフジタ1階	和装小物販売
藤井釣具店	藤井俊和	奈良市油阪地方町7	釣具、ペットフード小売
ぜい六	竹内　勲	奈良市下三条町44	そば店
ピノキオ	秋永裕之	奈良市下三条町24	喫茶、軽食
㈲ディライト　理容　ディライト	柳本祐次	奈良市小西町9	理容
上海楼	宋　太郎	奈良市東向南町18	中国料理店
ベセル	井上誠一郎	奈良市東向南町5-1	雑貨販売
味幸	小山登美子	奈良市東向南町13	テナント業
天ぷら　べに江	木畑正治	奈良市東向南町1　広岡ビル1階	飲食業（天ぷら専門店）
ブティック　ふくのはこ	安部詩子	奈良市東向南町21　観光会館1階	婦人服小売
㈲はぎのや食堂	村岡悦子	奈良市東向中町8-2	飲食業（和食）
㈲アンデルセン	吉田晴紀	奈良市東向南町19	煙草販売
㈱マルシゲ	山田　弘	奈良市東向南町23	菓子類小売
㈱うさぎや玩具店	植田　隆	奈良市東向南町23	貸ビル
炭火やきとり　やまと家	塩飽隆仁	奈良市東向南町21　1階奥	飲食業（やきとり店）
PRESO　STYLE	中村武史	奈良市東向南町14-2	カフェ
美食ダイニング　楽や	今村哲也	奈良市東向南町23	飲食店
吉田ビル	吉田浅次	奈良市東向南町2	貸ビル

ご加入ありがとうございます

事務局日誌

（期間：H19.10.10～H19.11.9）

日　付	会　議　等（開催場所）	日　付	会　議　等（開催場所）
10月12日㈮	奈良商工会議所青年部　設立30周年記念式典及び懇親会（奈良ロイヤルホテル）	10月25日㈭	平成19年度全国商工会議所業務・検定担当者会議（～26日）（ゆうぼうと）
10月13日㈯	YEG　やまと商人大交流市　2007（なら100年会館時の広場　仮設ステージ）	10月26日㈮	第222回常議員会（当所）
10月13日㈯	奈良検定体験学習プログラム「中将姫物語をたずねて」（當麻寺　他）	10月28日㈰	高校生ビジネス・アイデア・コンテスト（帝塚山大学東生駒キャンパス）
10月14日㈰	高校生ビジネス・アイデア・コンテスト（帝塚山大学東生駒キャンパス会議室）	10月28日㈰	第181回珠算能力検定試験
10月14日㈰	奈良検定体験学習プログラム「ボランティアガイドと行く奈良再発見Ⅰ　東大寺と万葉歌碑めぐり」（正倉院　他）	10月28日㈰	奈良検定体験学習プログラム「奈良の伝統工芸を体験する」（奈良工藝館）
10月14日㈰	奈良検定体験学習プログラム「ボランティアガイドと行く奈良再発見Ⅱ　きたまち〈京街道〉を歩く」（般若寺　他）	11月4日㈰	奈良検定体験学習プログラム「奈良の伝統工芸を体験する」（奈良県新公会堂）
		11月6日㈫	正副会議会議（当所）
		11月9日㈮	第223回常議員会（当所）
		11月9日㈮	第139回議員総会（当所）

建設労働者の適正な管理のために知識の習得および向上を目指そう!!

雇用管理研修（普通コース）のご案内

奈良会場
平成19年10月24日（水）
9時15分から17時
場所
春日野荘　1階吉野の間
奈良市法蓮町757－2
TEL：0742－22－6021

橿原会場
平成19年10月31日（水）
9時15分から17時
場所
独立行政法人雇用・能力開発機構
奈良センター大教室
橿原市城殿町433
TEL：0744－22－5101

◎ 受講料およびテキスト代は無料です。
◎ 受講申し込み方法は
専用申込書にご記入の上、平成19年10月15日（月）までに、郵送又はFAXにてお申し込みください。（どちらの会場も内容は同じです、お申し込み時にどちらかをお選び下さい）
◎ 申し込み先は

独立行政法人 **雇用・能力開発機構 奈良センター**
〒634-0033 橿原市城殿町433番地　TEL：0744-22-5101　FAX：0744-22-6744

奈良商工会議所共済制度

保険の世界ブランド。アクサがあなたをサポート。

世界トップクラスの保険・金融グループ、アクサで実現。



新大型保障プラン

アクサのファイナンシャル・プロテクション

定期保険 ＋ 普通傷害保険

経営者の皆様へ

保険は予測できない経済的ダメージから後継者や家族を守る"流動資産"です。
この制度は、企業のリスクマネジメントや家計のライフプランにあわせて、保障内容のオーダーメードができます。
企業経営者や自営業オーナーの方々の死亡・入院・手術、ケガの障害・通院など人にかかわる幅広いリスクに対応し、保険料は商工会議所共済制度のメリットを活かし、集団・団体扱いの割引料率でお届けします。

アクサ生命保険株式会社
〒108-8020
東京都港区白金1-17-3　NBFプラチナタワー
TEL.03-6737-7777（代表）

アクサダイレクト
アクサ損害保険株式会社
〒108-8638
東京都港区白金1-17-3　NBFプラチナタワー
TEL.03-5791-3640（代表）

アクサ生命保険株式会社 奈良営業所　〒630-8213 奈良市登大路町36-2 奈良商工会議所会館内 TEL0742-27-8691

第三十四回

商工まつり

【県内物産展示即売会】

繊維製品、毛皮革製品、木工製品、履物、プラスチック製品、食料品及び日用品等県内物産の展示即売をいたします。

◆主催：奈良県商工まつり実行委員会
構成団体　奈良県中小企業団体中央会
奈良県商工会連合会
奈良県経営者協会
奈良県商工会議所連合会

第十七回

奈良技能フェスティバル

◆主催：奈良県技能フェスティバル実行委員会（奈良県職業能力開発協会　奈良県技能士会連合会）
共催：奈良県　独立行政法人雇用・能力開発機構奈良センター
後援：社団法人全国技能士会連合会

10月13日(土)・14日(日)　同時開催/入場無料
※出展内容につきましては、主催及び出展者（団体）によって変更になることがあります。

【ところ】橿原公苑内第1・第2体育館及び北駐車場
【と　き】13日／9時30分～17時まで
14日／9時～16時30分まで

協賛参加団体のご紹介

- 献血コーナーの設置
奈良県医薬品配置協議会
奈良県配置薬業青年部会
- 北方領土紹介コーナー
北方領土返還要求運動奈良県民会議
- お薬相談コーナー
奈良県病院薬剤師会
- 業界紹介コーナー
奈良県中小企業団体中央会
奈良県中小企業青年中央会
- 平城遷都1300年記念事業紹介コーナー
平城遷都1300年記念事業協会

- 競輪紹介コーナー
奈良県営競輪場
- ストップ温暖化コーナー
奈良県環境政策課
- リサイクル認定製品紹介コーナー
奈良県廃棄物対策課
- 親切・美化県民運動コーナー
親切・美化奈良県民運動推進協議会
- 団塊の世代いきいき活動応援展
奈良県県民生活課
- 消費者啓発コーナー
奈良県食品・生活相談センター

- 「奈良の新作みやげもの」紹介コーナー
奈良県商工課
- 奈良県地域結集型研究開発プログラムPRコーナー
財団法人奈良県中小企業支援センター
- 森からのインフォメーションコーナー
川上産吉野材販売促進協同組合
- 食肉普及
奈良県食肉消費対策協議会

《お問い合せ先》奈良県中小企業団体中央会
電話0742(22)3200

- 展示・実演
県内の技能士の作品や企業の技能・技術の展示をご覧いただけます。
- 即売コーナー
技能士や訓練校生による製品・作品等を即売いたします。
- 体験コーナー（当日先着各20名様予定）
すかし彫り、土鈴の絵付け、わら細工、木工芸などの体験をしていただきます。
- イベントコーナー
- 相談コーナー
（職業能力の開発と技能検定、職業訓練等に関する相談を受け付けます。）

その他にも楽しいイベント盛りだくさん！

《お問い合せ先》奈良県職業能力開発協会（奈良県技能士会連合会）
電話0742(24)4127
【ホームページ】http://www.naranogino.jp　【メールアドレス】info@naranogino.jp



【交通のご案内】
●近鉄橿原線――橿原神宮前駅下車徒歩5分
●近鉄橿原線・近鉄南大阪線――橿原神宮前駅下車徒歩5分
※駐車場がございませんので電車・バス等をご利用ください。

★テレビ中継があります！
10/13(土)12:00～12:55
奈良テレビ放送「いつもどこかで」

とりたて一番！　奈良の農（みのり）が大集合！！

なら食と農（みのり）のフェスティバルを開催します!!

日時：平成19年10月27日（土）（10:00～16:00）・28日（日）（10:00～15:30）　場所：県立橿原公苑内

地球にやさしく、
人にやさしく、
健康にやさしく。



清潔と安心で、ケア・サポートする──小山です。



感動が、次の行動を変える

私たちは、独自のシステムとネットワークで、「寝具リース事業」「医療福祉事業」介護用品の販売やレンタル、介護リフォームを扱う「介護関連事業」の3つの事業活動を通して、環境に配慮し人々に安らぎを捧げる商品とサービスをご提供しています。
今後も、お客様の意見を大切にし、お客様に喜ばれ、満足される、真のニーズに応えられる企業として社会に貢献してまいります。

小山株式会社
〒630-8325
奈良市西木辻町88番地
TEL 0742-22-4321
www.koyama-kk.co.jp
JQA-EM5053

ビルの設計・施工から運営・管理に至るまで
ビルの一生を丸ごとサポート

ビル経営のビジネスパートナー

KINTETSU BS

ISO9001・ISO14001 認証

近鉄ビルサービス株式会社

本　　社　〒542−0076 大阪市中央区難波2丁目2番3号
TEL (06) 6213−4802　FAX (06) 6213−4779
http://www.kintetsu-bs.co.jp
京奈支店　〒631−0078 奈良市富雄元町3丁目1番39号
奈良事業所　TEL (0742) 46−3471　FAX (0742) 47−2780

わたしたちは、
「やすらぎ」をつくっています



人・都市・自然のシンフォニー
Asanuma

株式会社 淺沼組
本社・大阪本店　〒543−8688 大阪市天王寺区東高津町12番6号
TEL 06−6768−5222(代表)
奈良営業所　〒630−8247 奈良市油阪町14 住友生命奈良ビル
TEL 0742−26−5225(代表)

淺沼建物 株式会社
〒543−8688 大阪市天王寺区東高津町12番6号
TEL 06−6763−2566(代表)

のりかえなしが
便利でお得です
空港へ、四国へ
そして首都圏へ



お問合せ・ご予約は
奈良交通バス予約センター
☎0742(22)5110
（営業時間　9:00〜19:00）
http://www.narakotsu.co.jp/

エアポートリムジンバス

関西国際空港へ

JR奈良駅・近鉄奈良駅・天理（櫟本）〜関西国際空港
●運賃=大人（片道）1,800円

学研都市・近鉄学園前駅〜関西国際空港
●運賃=大人（片道）学研都市京田辺 2,100円／京田辺市役所 2,000円
／近鉄学園前駅 1,800円

桜井駅・大和八木駅・高田市駅〜関西国際空港
●運賃=大人（片道）1,700円

大阪（伊丹）空港へ

天理駅・JR奈良駅・近鉄奈良駅〜大阪（伊丹）空港
●運賃=大人（片道）天理駅1,680円／JR奈良駅・近鉄奈良駅1,440円
／第二阪奈生駒 1,150円

高速バス徳島線《昼行》

天理駅・近鉄奈良駅・JR奈良駅・天王寺〜徳島
●運賃=大人（片道）天理駅 4,000円／近鉄奈良駅・JR奈良駅 3,900円／天王寺 3,600円

夜行高速バス《やまと号》

★新宿★横浜★千葉 東京ディズニーランド 東京ディズニーシー
●近鉄奈良駅、天理駅ほか県内各地から運行しています。〈座席指定制〉
●その他の のりば、時刻、運賃等はお問合せください

奈良交通

奈良商工会議所中小企業相談所顧問
相談日は、前もってご予約下さい。

特許・実用新案・意匠・商標の出願、審判、鑑定、外国出願

蔦田内外国特許事務所

弁理士　蔦田璋子　　弁理士　蔦田正人
弁理士　中村哲士　弁理士　富田克幸　弁理士　夫　世進

〒541-0051　大阪市中央区備後町1丁目7番10号 ニッセイ備後町ビル9階（近鉄日本橋より地下鉄[堺筋本町]下車⑫番出口北へ備後町東入る）
電話(06)6271−5522　FAX(06)4964−2217

生涯設計　それぞれの生き方に、いつもベストな備え方。

一生涯のパートナー
第一生命

人生を力強く生きていくための保険。

新「堂堂人生」

○5年ごと利差配当付更新型終身移行保険（5年ごと配当タイプ）

第一生命　奈良支社　　奈良市角振町18　TEL 0742−26−2821
<第一生命ホームページアドレス　http://www.dai-ichi-life.co.jp/>



車とあなたの間に"信頼"の架け橋を

カローラ アクシオ G 2WD CVT

車両本体価格（消費税込み） **1,690,500円**（消費税抜き 1,610,000円）

カローラ アクシオは
140.7万円［X・2WD・5M/T］～233.1万円［LUXEL"α EDITION"・2WD・CVT］

■奈良店	☎0742（61）3305	■香芝店	☎0745（76）1095
■富雄店	☎0742（48）2201	■葛城店	☎0745（69）3751
■平城山店	☎0742（72）0550	■五條店	☎0747（24）2571
■生駒店	☎0743（78）1911	■奈良マイカーセンター	☎0742（62）5000
■郡山店	☎0743（56）3900	■U－Car Max T&C	☎0743（23）0081
■西大和店	☎0745（74）2531		
■桜井店	☎0744（42）9551		
■橿原店	☎0744（24）4030		

御用命は最寄りの各お店で…

トヨタカローラ奈良（株）
本社:奈良市南京終町2丁目269番地 ☎0742-61-3301（代）

TCN
お客様相談テレフォン（無料） 0120－16－3301
インターネットホームページ http://www.toyota.co.jp/corolla-nara/

取扱い車種 ・カムリ・カローラアクシオ・フィールダー・スパシオ・ラクティス・パッソ・ベルタ・エスティマ・エスティマハイブリッド・ノア・シエンタ・プロボックス・タウンエースバン・タウンエーストラック

NARA TOYOTA

真心と、気持ちのこもったおつきあい

CROWN
"ROYAL" SERIES



奈良トヨタ
本社磯城郡田原本町唐古296 ☎0744-32-8001（代）

お問い合わせ お客様相談テレフォン 0120 0120－288－770
インターネットホームページ http://www.toyota.co.jp/naratoyota/

■奈良店	0742(22)1151	■香芝店	0745(78)5811
■高田店	0745(52)1151	■押熊店	0742(52)7301
■郡山店	0743(56)2233	■東生駒店	0743(73)8751
■五条店	0747(22)1431	■榛原店	0745(82)8008
■田原本店	0744(32)8007	■特販課	0744(32)8008
■橿原店	0744(23)9261	■本社マイカーセンター	0744(32)5291
■吉野店	0747(52)8601	■U-carMAXT&C	0743(23)0081
■生駒店	0743(78)3171	■DUO若草	0742(26)8620

マジェスタ・クラウン・ブレビス・アリオン・エスティマ・ブレイド・アイシス・ポルテ・プリウス・介護車両Welcabシリーズ 他

TOYOTA レンタリース

乗りたい時に、乗りたいクルマ

トヨタレンタカー

トヨタレンタカーは
禁煙車　ナビ付車
ETC搭載車（一部車種は除く）　福祉車輌
も導入しております。

全国ネットのTOYOTAだから安心です。

軽自動車からマイクロバスまで
必要な時に必要なクルマを

オールトヨタ全車種 新車&中古車
長期契約はおトクなトヨタのカーリース

年・中・無・休
営業時間AM8:30～PM7:00
■本社・奈良・近鉄奈良駅前・橿原・郡山の各店はAM8:00～PM8:00

地球とクルマの未来へレンタカー&カーリース
トヨタレンタリース奈良
0120－04－1001 http://www.toyota.co.jp/rent

本社・奈良店・北部リース部	TEL0742-22-0100	橿原店	TEL0744-25-1620	五條店	TEL07472-2-5101
近鉄奈良駅前店	TEL0742-26-2229	西大和店	TEL0745-75-3330	香芝店	TEL0745-77-0100
高田店・南部リース部	TEL0745-23-0100	東生駒店	TEL0743-73-8380	郡山店	TEL0743-51-0100

平成2・3・4・5・6・9・13・14年

全国新酒鑑評会

金賞受賞蔵



奈良豊澤酒造株式会社

奈良市今市町405番地
TEL 0742－61－7636
FAX 0742－61－7658

〈奈良公園若草山麓〉



〒630－8211　奈良市若草山麓町488
TEL（0742）26－2211
FAX（0742）22－0261

打刃物ひとすじ…

味が冴える
秘伝・名刀の切味

時代をこえて鎌倉時代からの
御番鍛冶の伝統をいまに伝える

打刃物・奈良土産・和風レストラン
株式会社 菊一文珠四郎包永

政府登録国際観光レストラン
大和風料理 永楽