THE NARA CHAMBER OF COMMERCE & INDUSTRY NEWS

なら 商工会議所ニュース

奈良商工会議所
THE NARA CHAMBER OF COMMERCE & INDUSTRY
〒630-8586 奈良市登大路町36番地の2
TEL.0742-26-6222(代) FAX.0742-22-1180

2008 No.474

②なら企業散策
「奈良の観光隆盛に向けて」 有限会社 白銀屋
④特集 裁判員制度が日本経済の活性化と関係あることをご存じですか?
～平成21年5月までに始まります～
⑥特集 「がん対策基本法」がスタート
―がん対策基本法の基本理念と目標―(第2回／全4回)
⑦時代の風を読む
⑧内外こぼれ話
⑨流行ものから見えるもの
⑮新入社員教育講座
⑯平成20年度 各種検定試験日程表
⑱奈良市コーナー
⑲相談所インフォメーション
⑳新会員紹介／事務局日誌

今月号の折り込み
- 奈良商工会議所青年部(大和とくとく朝市)
- 国民生活金融公庫(定例金融相談のお知らせ)
- 特許庁(第三回 特許・意匠や商標の相談会開催のお知らせ)

⑭ 事業承継税制が抜本拡充　商工会議所会員の悲願実る



昭和48年7月2日第三種郵便物認可 平成20年3月10日発行　第474号(毎月1回10日発行)

奈良商工会議所は、平城遷都1300年記念事業を応援しています。

http://www.nara-cci.or.jp/

奈良商工会議所ニュース／四七四号（昭和四十八年七月二日第三種郵便物認可　平成二十年三月一〇日（毎月一回一〇日）発行　発行所／奈良市登大路町三十六番地二　編集責任者／内野典英　印刷所／共同精版印刷(株)　一部五〇円（購読料は会費に含む）

車とあなたの間に"信頼"の架け橋を



カローラ アクシオ G 2WD CVT
車両本体価格(消費税込み) 1,690,500円 (消費税抜き 1,610,000円)
カローラ アクシオは 140.7万円[X・2WD・5M/T]～233.1万円[LUXEL"α EDITION"・2WD・CVT]

トヨタカローラ奈良(株)
本社:奈良市南京終町2丁目269番地 ☎0742-61-3301(代)

■奈良店 ☎0742(61)3305　■香芝店 ☎0745(76)1095
■富雄店 ☎0742(48)2201　■葛城店 ☎0745(69)3751
■平城山店 ☎0742(72)0550　■五條店 ☎0747(24)2571
■生駒店 ☎0743(78)1911　■奈良マイカーセンター ☎0742(62)5000
■郡山店 ☎0743(56)3900　■U-Car Max T&C ☎0743(23)0081
■西大和店 ☎0745(74)2531
■桜井店 ☎0744(42)9551
■橿原店 ☎0744(24)4030

TCN お客様相談テレフォン(無料) 0120-16-3301
インターネットホームページ http://www.toyota.co.jp/corolla-nara/

御用命は最寄りの各お店で…

取扱い車種 ・カムリ・カローラアクシオ・フィールダー・スパシオ・ラクティス・パッソ・ベルタ・エスティマ・エスティマハイブリッド・ノア・シエンタ・プロボックス・タウンエースバン・タウンエーストラック

NARA TOYOTA

真心と、気持ちのこもったおつきあい

CROWN
"ROYAL" SERIES



奈良トヨタ
本社:磯城郡田原本町唐古296 ☎0744-32-8001(代)

■奈良店 0742(22)1151　■香芝店 0745(78)5811
■高田店 0745(52)1151　■押熊店 0742(52)7301
■郡山店 0743(56)2233　■東生駒店 0743(73)8751
■五条店 0747(22)1431　■橿原店 0745(82)8008
■田原本店 0744(32)8007　■特販課 0744(32)8008
■橿原店 0744(23)9261　■本社マイカーセンター 0744(32)5291
■吉野店 0747(52)8601　■U-carMAXT&C 0743(23)0081
■生駒店 0743(78)3171　■DUO若草 0742(26)8620

お問い合わせ お客様相談テレフォン 0120-288-770
インターネットホームページ http://www.toyota.co.jp/naratoyota/

マジェスタ・クラウン・アリオン・エスティマ・ブレイド・アイシス・ボルテ・プリウス・介護車両Welcabシリーズ 他

TOYOTA レンタリース

乗りたい時に、乗りたいクルマ
トヨタレンタカー

トヨタレンタカーは 禁煙車 ナビ付車 ETC搭載車(一部車種は除く) 福祉車輌 も導入しております。
全国ネットのTOYOTAだから安心です。

軽自動車からマイクロバスまで
必要な時に 必要なクルマを

オールトヨタ全車種 新車&中古車
長期契約はおトクな トヨタのカーリース

年・中・無・休
営業時間AM8:30～PM7:00
■本社・奈良・近鉄奈良駅前・橿原・郡山の各店はAM8:00～PM8:00

地球とクルマの未来へレンタカー&カーリース
トヨタレンタリース奈良
0120-04-1001 http://www.toyota.co.jp/rent

本社・奈良店・北部リース部 TEL.0742-22-0100　橿原店 TEL.0744-25-1620　五條店 TEL.07472-2-5101
近鉄奈良駅前店 TEL.0742-26-2229　西大和店 TEL.0745-75-3330　香芝店 TEL.0745-77-0100
高田店・南部リース部 TEL.0745-23-0100　東生駒店 TEL.0743-73-8380　郡山店 TEL.0743-51-0100



車とあなたの間に"信頼"の架け橋を

カローラ アクシオ G 2WD CVT

車両本体価格（消費税込み） 1,690,500円（消費税抜き 1,610,000円）

カローラ アクシオは
140.7万円［X・2WD・5M/T］～233.1万円［LUXEL"α EDITION"・2WD・CVT］

■奈良店 ☎0742（61）3305
■富雄店 ☎0742（48）2201
■平城山店 ☎0742（72）0550
■生駒店 ☎0743（78）1911
■郡山店 ☎0743（56）3900
■西大和店 ☎0745（74）2531
■桜井店 ☎0744（42）9551
■橿原店 ☎0744（24）4030
■香芝店 ☎0745（76）1095
■葛城店 ☎0745（69）3751
■五條店 ☎0747（24）2571
■奈良マイカーセンター ☎0742（62）5000
■U－Car Max T&C ☎0743（23）0081

御用命は最寄りの各お店で…

トヨタカローラ奈良（株）
本社:奈良市南京終町2丁目269番地 ☎0742-61-3301（代）

TCN
お客様相談テレフォン（無料） 0120－16－3301
インターネットホームページ http://www.toyota.co.jp/corolla-nara/

取扱い車種 ・カムリ・カローラアクシオ・フィールダー・スパシオ・ラクティス・パッソ・ベルタ・エスティマ・エスティマハイブリッド・ノア・シエンタ・プロボックス・サクシードバン・タウンエーストラック

真心と、気持ちのこもったおつきあい

NARA TOYOTA



NARA TOYOTA
奈良トヨタ
本社磯城郡田原本町唐古296 ☎0744-32-8001（代）
お問い合わせ お客様相談テレフォン 0120－288－770
インターネットホームページ http://www.toyota.co.jp/naratoyota/

■奈良店 0742(22)1151
■高田店 0745(52)1151
■郡山店 0743(56)2233
■五条店 0747(22)1431
■田原本店 0744(32)8007
■橿原店 0744(23)9261
■吉野店 0747(52)8601
■生駒店 0743(78)3171
■香芝店 0745(78)5811
■押熊店 0742(52)7301
■東生駒店 0743(73)8751
■榛原店 0745(82)8008
■特販課 0744(32)8008
■本社マイカーセンター 0744(32)5291
■U-carMAXT&C 0743(23)0081
■D U O 若草 0742(26)8620

マジェスタ・クラウン・アリオン・エスティマ・ブレイド・アイシス・ポルテ・プリウス・介護車両Welcabシリーズ 他

TOYOTA レンタリース
乗りたい時に、乗りたいクルマ
トヨタレンタカー

トヨタレンタカーは
禁煙車 ナビ付車
ETC搭載車 福祉車輌
（一部車種は除く）
も導入しております。

全国ネットのTOYOTAだから安心です。

軽自動車からマイクロバスまで
必要な時に
必要なクルマを

オールトヨタ全車種 新車&中古車
長期契約はおトクな
トヨタのカーリース

年・中・無・休
営業時間AM8:30～PM7:00
■本社・奈良・近鉄奈良駅前・橿原・郡山の各店はAM8:00～PM8:00

地球とクルマの未来へレンタカー&カーリース
トヨタレンタリース奈良
0120-04-1001 http://www.toyota.co.jp/rent

本社・奈良店・北部リース部 TEL.0742-22-0100
近鉄奈良駅前店 TEL.0742-26-2229
高田店・南部リース部 TEL.0745-23-0100
橿原店 TEL.0744-25-1620
西大和店 TEL.0745-75-3330
東生駒店 TEL.0743-73-8380
五條店 TEL.07472-2-5101
香芝店 TEL.0745-77-0100
郡山店 TEL.0743-51-0100

平成2・3・4・5・6・9・13・14年
全国新酒鑑評会
金賞受賞蔵

奈良豊澤酒造株式会社
奈良市今市町405番地
TEL 0742－61－7636
FAX 0742－61－7658



〈奈良公園若草山麓〉



〒630－8211 奈良市若草山麓町488
TEL（0742）26－2211
FAX（0742）22－0261

打刃物ひとすじ…

味が冴える
秘伝・名刀の切味

時代をこえて鎌倉時代からの
御番鍛冶の伝統をいまに伝える

打刃物・奈良土産・和風レストラン
株式会社 菊一文珠四郎包永

政府登録国際観光レストラン
大和風料理 永楽

3

Contents

THE NARA
CHAMBER OF COMMERCE & INDUSTRY NEWS

■なら企業散策「奈良の観光隆盛に向けて」有限会社 白銀屋……2
■特集 裁判員制度が日本経済の活性化と関係あることをご存じですか？～平成21年5月までに始まります～……4
■特集「がん対策基本法」がスタート
―がん対策基本法の基本理念と目標―（第2回／全4回）……6
■時代の風を読む……7
■内外こぼれ話……8
■流行ものから見えるもの……9
■情報掲示板……10
□国民生活金融公庫からのお知らせ
□第51回 奈良県特産「皮革・はきもの市」開催
□わかくさ共済
■経済指標……12
■事業承継税制が抜本拡充／会社の危機～その時、その前に～……14
■新入社員教育講座……15
■平成20年度 各種検定試験日程表……16
■青年部だより／友好倶楽部だより……17
■奈良市コーナー……18
■相談所インフォメーション……19
■新会員紹介／事務局日誌……20
■キャリア形成促進助成金のご案内……21

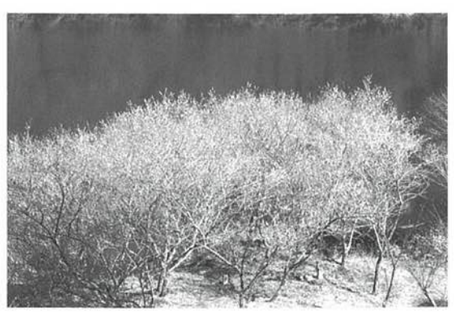

【表紙】 写真・文 藤井金治 ㈳日本写真家協会 会員
月ヶ瀬梅渓 紅梅 3月号
観梅の季節が来ると月ヶ瀬梅渓に足が向くはず。五月川（名張川）の両岸には1万本の梅の花が咲き競い甘い香りを放っている。月ヶ瀬の梅は薬用や染色に用いられる烏梅（うばい）を作るために植えられたのが始まりだそうです。その烏梅も今ではお一人の方が受け継がれておられだけで、誠に残念な事です。

印刷・イベント・IT
セールスプロモーション・ノベルティ
A190112(01) M.P.S +RGB PRINTING ISO 14001 JQA-EM2026

私たち旧明新印刷㈱は
平成16年10月、創業130周年を機に
㈱明新社に社名変更致しました。
MEISHINSHA 株式会社 明新社
本 社 630-8141 奈良市南京終町3丁目464番地
TEL 0742-63-0661(代) FAX 0742-63-0660
大阪営業所 543-0001 大阪市天王寺区上本町6丁目6番1号
TEL 06-6771-4501(代) FAX 06-6773-0492
もちいどの店 630-8217 奈良市橋本町36番地
TEL 0742-23-3131(代) FAX 0742-26-0093
E-Mail info@meishin.co.jp
URL http://www.meishin.co.jp

わたしたちができる環境づくり
ISO 14001 JQA-EM2283 本社・本社工場
A190521(01)
FSC SUPPLIER Cert no. SA-COC-001747 FSCは森林を守るマークです www.fsc.org © 1996 Forest Stewardship Council
自然との共存を図りながら
限りある資源を大切に使い
環境を守っていく
私たちは時代に役立つ企業であり続けたいと考えます
KYODO SEIHAN PRINTING KSP 共同精版印刷株式会社
本 社：〒630-8013 奈良市三条大路2丁目2-6 TEL 0742-33-1221㈹ FAX 0742-33-7035
大阪支社：〒542-0082 大阪市中央区島之内1丁目12-3 TEL 06-6271-7951㈹ FAX 06-6271-7954
東京支社：〒116-0014 東京都荒川区東日暮里5丁目6-4 TEL 03-3802-4741㈹ FAX 03-3802-4740


人材派遣はパソナ
● 人材派遣
● 新卒派遣
● 人材紹介
● 再就職支援
PASONA
ホームページ http://www.pasona-kyoto.co.jp
株式会社パソナ京都
奈良支店
〒630-8241 奈良市高天町48－5 恵和ビル
TEL 0742－24－1010
FAX 0742－24－0700

奈良商工会議所の集団扱制度 ～集団扱制度とは、一般で加入するよりも保険料が最大約9％安くなるお得な保険制度です～
グループ傷害保険
経営安心部長
引受保険会社 富士火災海上保険株式会社
会員企業の皆様にご加入いただけます！
「経営安心部長」は従業員の就業中の事故に備え、政府労災とは別に独自の補償をするプランです！

個別で加入するより、保険料がお得!!
お問合せ先：
富士火災海上保険株式会社 奈良支店
〒630-8115 奈良市大宮町6－3－3
TEL：0742－35－3150
2006.06-24411-06-0017



なら企業散策 87

有限会社 白銀屋

「奈良の観光隆盛に向けて」



代表者名 山本源生氏

Q1 創業されてどのくらいになりますか。

創業時は伊賀上野で代々旅籠を経営しておりまして、旅館業としては5代目になります。

明治中期に今の場所に移り、法人としての営業を始めたのは、昭和33年からになります。

戦時中は、疎開先として利用され、昭和20年頃から修学旅行に利用されるようになりました。その頃は物資が乏しく、修学旅行先にはお米を持参するのが恒例で、当社へもお米を持参で生徒が毎年来られていました。

現在は、愛知県や岡山県、丹後地域などの全国の小中学校の修学旅行生をはじめ、山焼きや、お水取り、桜、紅葉、正倉院展の時期には、多くの観光客の方々に利用されています。

Q2 具体的事業内容を教えてください。

主には、修学旅行生と観光客の方々を対象に、宿泊施設の提供、昼食の提供、お土産販売を行っています。店舗は吉野建で若草山の斜面を利用した3階建てで、宿泊施設、レストランホール、お土産販売所を設けております。

宿泊施設は、昔の修学旅行では1.5畳に一人という身を寄せ合う寝方をしていたようですが、現在は少子化の影響等で生徒数が年々減少傾向でもありますので、10畳を5人で広々と利用していただいています。

昼食営業は、奈良公園を散策される方々を対象に行っており、予約や団体様の御予約も承っております。

お土産品については、当店オリジナルの「鹿のふんチョコ」や「鹿スヌーピーのぬいぐるみ」などがあり、20年ほど前から新しいお土産品や工芸品の開発に取り組んでおります。

Q3 お店の自慢、力を入れていることを教えてください。

お店の自慢としては、自然に溢れた奈良公園の一画にある若草山の麓にあるということ、また、鹿が周囲に多くいるということから、奈良や鹿にまつわるお話を修学旅行生にお聞かせしています。そもそもの発端は、修学旅行の打ち合わせをした際、鹿に対する注意事項を聞かれたので、鹿がシーズンごとに人への対応が変化することや、鹿にスナック菓子などを提供することの禁止など地元の人しか知らないお話をしたところ、直接に生徒にお話をしていただきたいとの話を受け、現在では毎年恒例のサービスとして行っています。また、ある中学校の修学旅行では、お店まで雅楽ができる人に来てもらい、奈良ならではの勉強をしていただいております。



そもそも、鹿の愛護協会や燈花会の役員をやっておりいろんな行事に関わっておりますので、奈良のことや鹿のことにまつわる話を楽しくお聞かせできています。店内には、愛護協会の鹿にまつわるポスターや、募金箱を設置しており、来られた方に呼びかけています。また、奈良の行事として燈花会やバサラ祭りなどを小中学生に紹介しています。



Q4 燈花会と商店街の関わりについてお聞かせください。

燈花会は、10年ほど前に商工会議所の青年部の活動の一環として取り組んだ奈良の祭りを考える会の中で発足したものです。4年前から私が会長を務めており、毎年精力的に活動しています。

以前に存在していた奈良祭りをもっと観光型のお祭りにしようということで、ロウソクイルミネーションを使用した観光客誘致型のまちおこしとして実施されたものです。



地方都市においても同様のイベントが行われていますが、奈良の燈花会は奈良にしかない特徴があります。

全国的に類をみない多くのボランティアサポーターによって毎日10日間、2万個のキャンドルに点火されている事（世界遺産に囲れた奈良公園内で行っている事です）。

このような大量のロウソクを使用したイルミネーションが多くの市民サポーターの手で点火されていく仕組みを、毎年多くの地方都市の方々が見に来られます。また、燈花会をお手本にしようとロウソクやカップの注文もあり、よい手本になっているようです。

このように、燈花会は市民ムーブメントのまちおこしとして成功しており、毎年多くの人々を誘致できています。商店街（各商店）にとっても、訪れた方々の期待に沿えるような魅力作りをするよい機会だと思いますので、このようなイベントを通して奈良発信型の商店街らしさをだしていけたらよいのではないでしょうか。

Q5 今後の展望をお聞かせください。

最近では、団体の方より少人数で来られる方々が多いように感じます。店としての魅力作りはもちろん、しっかりと個人のお客様に対応できるようにサービスを行っていきたいと考えています。また、修学旅行できていただいた方がリピータとして来店されることがありますが、そのようにリピータとしてきていだくことが、とても嬉しくやりがいを感じております。そのため、人と人とのつながりとしてのサービスも大事にしていきたいですし、奈良らしさとして産地のものを提供する開発事業にも力を入れていきたいと考えています。

具体的には、大和肉鳥、大和マナ、刀根柿など奈良ではの食材を使用したメニュー開発をおこない、食の面からも奈良を味わってもらいたいと考えています。その土地で生まれたものを、その土地で「どのように消費していくか」、さらに、「どのように提供していくか」という観光地ならではの地産地消の形態が盛んになっていくことが今後の課題ではないでしょうか。

Q6 商工会議所への要望がありましたらお願いします。

奈良の観光産業の発展として、もっと青年部や若い人が中心になってほしいです。そのためには、やりたいことを実現できる環境が必要ですから、商工会議所の方でバックアップできる環境を整えてほしいですね。商売人のまとめ役というのでしょうか。

自分たちの店が観光客によって成り立っているという自覚や、さらに発展していけるような各店舗の魅力作り、さらには行事の際には協力しあうなどの体制が消費者にとって心地よい商店の姿ではないかと考えます。

取材協力
奈良女子大学新聞「はいんず」編集部 花輪 由樹

事業所概要

- ●事業所／有限会社 白銀屋（シロガネヤ）
- ●代表者名／山本（ヤマモト） 源生（モトオ）
- ●所在地／奈良市雑司町四九六（若草山麓）
- ●従業員／11名
- ●事業内容／旅館、レストラン、名産販売

裁判員制度が日本経済の活性化と関係あることをご存じですか?

特集 feature articles

～平成21年5月までに始まります～

裁判員制度とは、国民の皆さんに「裁判員」として刑事裁判に参加していただき、被告人が有罪なのか無罪なのか、有罪の場合どのような刑にするかを3人の裁判官と一緒に決めてもらう「国民の司法参加」を実現する制度です。本制度は平成21年5月までに始まります。



酒井邦彦（さかい くにひこ） 奈良地方検察庁検事正

昭和29年生まれ。東京大学法学部卒業後、54年東京地検検事、在アメリカ合衆国日本国大使館一等書記官、法務大臣官房参事官、国連アジア極東犯罪防止研修所長、東京高検公判部長を経て平成18年最高検検事に就任。19年6月から奈良地検トップの検事正に。

商工会議所での話ですので、経済のことから始めます。意外に思われるかもしれませんが、実は、司法制度改革の話は経済界から出て来たのです。日本経済がどん底にあった平成の初め頃に経済同友会が、「日本社会の病理と処方」の中で司法制度改革、司法を強くしないといけないと提言をしました。ご承知の通り市場経済強化（グローバリゼーション）の核心は、規制緩和ですが、野放しに規制緩和すれば、耐震偽装事件でも明らかになったように、すさんだ弱肉強食の世界になってしまいます。そこで、事前規制をゆるめるためには、事後チェックを強化しなければならないわけですが、そのようなセーフティネットの役目を果たせるのは、一番透明な解決を図ることができる司法しかない訳です。

でも、振り返って今の司法をみると、ちょっと頼りないんじゃないかということになり、これを変えなければいけないということで、司法制度改革ということになりました。頼りない原因はいくつかあるのですが、その一つが、どうも司法は国民から遠い存在ではないかということで、国民と司法を近づけるものとして、裁判員制度が作られたのです。ですから、裁判員制度の産みの親は、経済の活性化を望む商工会の皆様だといっては言い過ぎでしょうか。

もうひとつ、市場経済、民主主義と裁判員制度というコンテクストからお話をさせていただきます。市場経済と民主主義とは、今の世界を覆っている二大イデオロギーですけれども、力強い民主主義を持たない野放しの市場経済というのは、非常に危ういのです。現在でも、格差社会とか、地方格差ということが連日ニュースをにぎわしていますが、富の分配とか、社会保障とかを形作って行くのが民主主義制度であり、市場経済がバランスよく富の分配をはかりながら、健全に発展するには、底強い民主主義が必要不可欠なのです。歴史を見ても、市場経済が行き過ぎてそれで不満が出て来た時に取って代わるのが、全体主義、保護主義です。つまり、市場経済は、それ自体としては非常に合理的な制度ですけど、民主主義が弱い市場経済は、非常に危うく、全体主義に移行する可能性があるのです。

では、どうやって民主主義を強化して行くかですが、司馬遼太郎さんが「この国のかたち」で指摘したように、私たち国民が、いかに『公』に関わり、『公』の精神を持ちうるかにかかっていると思います。その意味で、国民が『公』の中の『公』ともいえる裁判そのものを行う裁判員制度が我が国の民主主義を強めることは疑う余地のないことだと思います。

たしかに、裁判員裁判は国民に負担をお願いするわけですし、経営者の皆様にとってもなかなかやっかいなことでしょうけれども、今お話したような国家百年の大計を考えて、従業員が裁判員に選ばれたら、気持ちよく送り出していただけたらと思います。（談）

■捜査から判決までの流れ

捜　査
捜査機関（警察や検察官など）が証拠の収集などをします。

起　訴
検察官が被疑者について裁判を求める手続です。

裁判の準備
充実した裁判を迅速に行うために裁判官・検察官・弁護人の三者が前もって打合せをし、審理計画を立てます。



裁判員を選ぶ
裁判員は６人、裁判官は３人です。ただし，裁判員４人、裁判官１人の場合もあります。



裁判員が参加する仕事

○裁判を行う
･･･法廷で証人の話を聞いたり、証拠を調べたりします。

○評議・評決
･･･裁判員と裁判官で話し合い、有罪・無罪や刑の内容を決めます。

○判決
･･･裁判長が判決を言い渡します。

■裁判員として参加する裁判の審理日数

裁判員に選ばれた方の負担を軽減するためにも、審理の日数ができるだけ短くなるよう、様々な工夫や努力を行っています。たとえば、裁判における争点を事前に明確にしたり、できるだけ連続して裁判を行うなど、迅速な裁判を心掛けます。

想定される裁判員裁判の審理日数

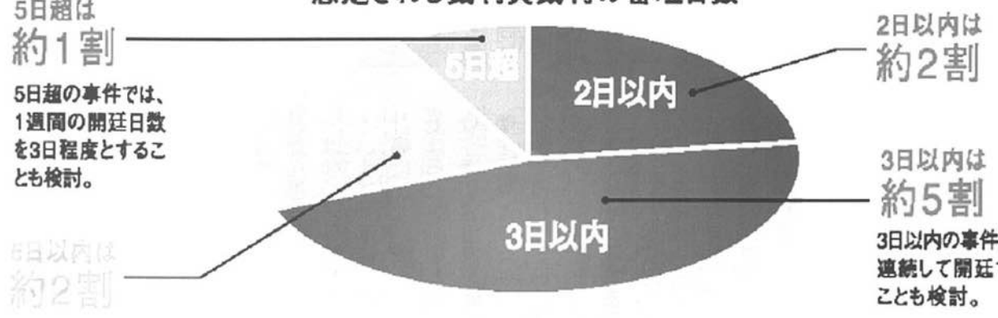

審理にかかる日数、3日以内が約7割。

■裁判員等選任手続の流れ(3日程度の事件の場合)

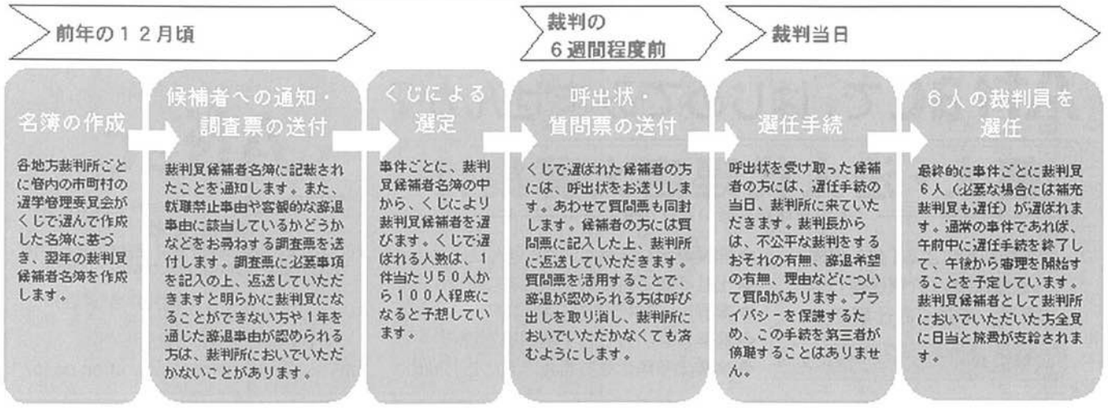

第2回／全4回

特集 medical

「がん対策基本法」がスタート

―がん対策基本法の基本理念と目標―

3つの基本理念を掲げて

前述した日本のがんの現状に加え、法整備を求める患者団体・国民の声の高まりを背景に07年4月、がん対策基本法がスタートしました。同法は次の3つを「基本理念」に掲げています。

①研究の推進と研究成果の普及
がんの克服を目指し、がんに関する専門的、総合的な研究を推進するとともに、研究等の成果を普及・活用し、発展させていくこと。

②がん医療水準の底上げと地域格差の解消
がん患者がその居住する地域に関わらず、科学的知見に基づく適切ながん治療を受けることができるようにすること。

③患者の意向を尊重した治療法が選択できる医療体制の整備
がん患者が置かれている状況に応じ、本人の意向を十分尊重のうえ治療方法が選択されるような医療体制を整備すること。

以上のような基本理念に沿って①がんの予防と早期発見の推進②がん医療の均てん化(平等化)の促進③がん研究の推進――などの施策が進められることになりました。

患者参加で基本計画を策定

がん対策基本法の大きな特徴は、患者参加型の法律であることです。同法はがん対策を総合的・計画的に進めるため、厚生労働省に「がん対策推進協議会」を置き、「がん対策推進基本計画」を策定するよう定めています。この協議会にはがん専門医や学識経験者のほか、患者とその家族も参加し意見を反映させています。

07年6月に閣議決定された基本計画は、がん対策の全体目標として①がんによる死亡者の減少②すべてのがん患者及びその家族の苦痛の軽減並びに療養生活の質の維持向上を掲げました。死亡者の減少については、75歳未満のがん死亡率を10年以内に20%減少させるとしています。

「がん難民」の解消に向けて

がん患者の多くは身体的な苦痛だけではなく、不安や精神的な苦痛を抱えています。家族も同様です。こうした苦痛に加え、安心・納得できる医療を受けられないなどの困難に直面しており、適切な治療を受けられずに医療機関を転々とする「がん難民」の存在が社会問題化しています。これを解消するため、基本計画では、治療初期段階からの緩和ケアの実施や、患者・家族の相談に無料で応じる「相談支援センター」を拠点病院に設置するよう定めています。また、がんに関する情報を掲載したパンフレットを作成し、医療機関に提供する方針も掲げています。

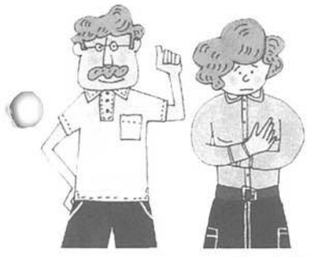

(資料提供) アメリカンファミリー生命保険会社「NEW AFLACSCOPE」No.21より

Aflacで、はじめてみませんか?

個人・法人代理店大募集!!

(★生保経験は問いません★)

委託契約による「がん保険」「医療保険」「介護保険」等を販売して頂くお仕事です。

《手数料》フルコミッション

◆開業資金も店舗もいりません
◆出社不要で時間の拘束はありません
◆業界トップクラスの手数料率
◆経験がない方でも丁寧指導で安心
◆事業の多角化をお考えの方にもお勧め

「生きる」を創る。
Aflac
アフラック(アメリカンファミリー生命保険会社)
奈良支社
〒630-8225 奈良市西御門町2 西御門服部ビル4F
Tel.0742-27-9882 Fax.0742-27-9885
開発担当(斎藤)
【応募】お気軽にお電話下さい。
〈ホームページ〉http://www.aflac.co.jp/

時代の風を読む

大転換期の日本を考える

地域社会の起死回生策――「一国二制度」が有効

千葉商科大学大学院 教授 斎藤 精一郎

日本経済は内外からの「大転換」の大波に襲われ、四苦八苦というか右往左往して久しい。2007年は「夏の嵐」が世界経済を襲った。日本への直接的な衝撃は少ないが、金融市場そして輸出市場はグローバル化しているから、埒外(らちがい)ではいられない。この「夏の嵐」とはサブプライムローン問題だ。実際に、この問題を発端に日本の株式市場は昨年も大揺れに揺れた。日経平均株価は昨年中に、5年ぶりに11%のマイナスを記録、そして年明け後も大幅な下落が続いている。日本は1990年以来、バブル崩壊の「後始末」に専念せざるを得なかったから、政治家も官僚も経営者も学者やマスコミも地域社会も日本の外側の世界で起こっている構造的な変化に気付くゆとりも意思もなかった。だから、サブプライム問題の持つ本質をほとんど理解できないままだ。

しかし、日本経済や日本企業がグローバルな連鎖に巻き込まれている21世紀では、サブプライム問題は「対岸の火事」では済まされない。おそらく、早晩、1987年10月19日のブラックマンデーに匹敵する株暴落が日本を含む世界の株式市場を急襲するだろう。

最近の東京株式市場の大調整は、すべてサブプライム問題に起因するものではない。国内面の変化、すなわち国内での「大転換」要因が作用していることも看過できない。例えば、「政局リスク」という問題だ。昨年のもう一つの「夏の嵐」は「衆参ねじれ国会」の出現。こうした政治の不安定性が「政局リスク」となって日本株に下押し効果をもたらしている。

国内の「大転換」の最大の問題は地域格差だ。日本列島は今、戦後初めて二重構造化し、分断化されつつある。その両極化は、今後さらに大きくかつ深くなるのは確実だ。東京圏から東海圏、大阪圏、中国圏、北九州圏に至るメガロポリス地帯を「光のゾーン」(人口7000万人)とすれば、他の地域は「影のゾーン」(人口5000万人)となっている。少子化・高齢化が確実に進行する今後、この分断化は一段と深くなっていくだろう。高齢化比率が高い「影のゾーン」では今後、求人倍率が1を大きく割り込む地域が広がっていく。若者や壮年世代は「光のゾーン」にますます集積し続ける。

こうした日本列島の二重構造化は「道州制」といった手法ではほとんど実効的な解決は難しいかもしれない。今後の高齢化速度が最も早いとされる秋田県の寺田典城知事は、「一国二制度」提案をしている。

全国一律の中央集権的な行政システムを、都道府県独自の税制や行政が可能となるような仕組みにするというものだ。筆者はナショナルミニマムを設定し、全国民共通の受益と負担のミニマム水準を決定した上で、あとはすべて都道府県の自由選択にゆだねたらどうかと前々から考えてはいた。寺田知事の「一国二制度」構想は、最も有効で実際的な地域復活プランと筆者は考える。人口減少・高齢化という有史以来の「大転換」に当たって、日本経済、国民生活、地域社会の疲弊化を食い止めるには、こうした大胆な「起死回生策」しかないのではないか。そして、こうした大転換や大変革のイニシアチをとるのは、われわれ地域住民であり、平凡な市民なのではないか。

斎藤 精一郎／さいとうせいいちろう

1940年東京生まれ。東京大学経済学部卒。68年日本銀行に入行。フランス銀行研修、外国為替、経済調査部門などを経て、71年8月に退職。その後、2005年3月まで立教大学社会学部助教授・教授を務める。現在、テレビのコメンテーターとしても活躍中。著書は『ゼミナール現代金融入門』『新成長経済の構想』(日本経済新聞社)、『日本経済完全復活の真実』(ダイヤモンド社)、『大転換―日本経済・2007年~2015年』(PHP研究所)など多数。

内外こぼれ話

第36話

期待される香港（その3＝了）



小島博夫

第三：香港の優位性・将来の展望

（一）英国は永年の統治の間に本国での方式と同じやり方の生活様式を香港に植え付けてきました。従って多くの本土住民と違って香港人は何処か垢抜けがしていたし、街に並んでいる飲食店には勿論漢字表示だが必ず英語が並んで添えてありました。

今では当然の事と考えられるのですが50年前直ぐ隣の広州へ汽車に乗せられ連れて行かれた時等、行く先々での農村風景の機械化の相違を初めとして正に違った国へ渡った気分になったものです。

（二）香港の位置

○世界総人口の40％を占める地域が香港から5時間以内の圏内にあります。

○前店後廠としての本土との関係：即ち香港を「前店」とし中国でトップの生産規模を誇る珠江デルタ地帯を「後廠」とするという絶大な流通機構。因みにここで生産される世界一を占める製品：―

バイク、テレビ、カメラ、電話機、冷蔵庫、洗濯機、等。

○世界と香港：香港でリパック即ち再梱包して輸出される日本からの製品が相当あります。これは如何に香港を主とした華僑の海外への進出が活発かを示しているものです。

（三）交通事情：

○この狭い香港にエアポートエクスプレス、地下鉄、九広鉄路、バス路線、路面電車を初め世界の大都市を凝縮した交通機関が縦横に走っています。

（四）親日の香港：前号に報じました様に香港は12年前、英国からの返還という形で世界の注視の下に新しく出生したのでした。

そこで忘れてはならぬ事は、香港は極め付けの親日国なのです。

筆者も50年のお付き合いの間不愉快な思いは一度もありませんでした。

（五）今後の展望：

○豪・台・香経済合作の取り決めが進んでいます。

これが実を結んだ時、香港は豪州、台湾という良い相手先を得て更なる進展を遂げる事は間違い無いと思われます。

それで無くとも今既に豪州とは無二の盟友的付き合いの仲であります。

○従来の華僑としての香港：中国の窓口としての香港：グレーター香港華南：以上紙面上の都合舌足らずとなりましたが、香港の将来性を充分勘案して頂き香港再認識を願えればと存じます。

◎香港貿易発展局：大阪市中央区淡路町2-3-13（大阪国際ビル10F）
TEL：06-4705-7030
FAX：06-4705-7015

長らくのご愛読誠に有難うございました。

この3年・36回にわたり、永らくお付き合いを賜り誠に有難うございました。この間頂きました会頭、事務局、会員、関係者の皆々様のご芳情に厚く深謝申し上げます。筆者識す

ご愛読者の皆様に：いよいよ再来年（2010年）は奈良にとって又と無い「奈良」を全国に拡げる絶好の機会を迎えますね。この絶好の機会!!いよいよこれからです。胸に、帽子に「記念バッジ」を着け様ではないですか!!私も馴れないこの東京近辺でバッジを着けそのいわれを触れ廻っています。

奈良商工会議所　前議員　小島博夫

サラリーマン川柳

予知不能　妻の怒りの　時期と規模　　地震予報士

健診の　10日前から　ダイエット　　メタボパパ

家族旅行　予算削減　パパ留守番　　弐個

叱るより　褒めて育てて　手に負えず　　―親後悔―

（第20回　第一生命サラリーマン川柳コンクールより）

独立宣言

インシュアランス・プランナー

企業や個人を対象とした損害保険・生命保険に関するマーケットリサーチや保険契約の募集を行っていただく業務です。

募集要項
資　格　●当社専属専業代理店として事業ができる方。
採用日　●毎偶数月１日
研修期間　●３年２ヶ月
①１年目（14ヶ月）：雇用期間（２ヶ月の試用期間有り）
②２・３年目　：委託期間（業務委託,代理店委託）
収入体系　●①１年目（14ヶ月）：固定給＋歩合＋各種手当
②２・３年目　：業務委託料＋代理店手数料
社会保険　●①１年目　：健康保険、厚生年金保険、雇用保険
②２・３年目　：個人で加入
応募方法　●履歴書（JIS規格、写真貼付）を下記までご送付下さい。
選　考　●書類選考の上、面談日をご連絡いたします。
なお、応募書類の返却はご容赦下さい。

TOKIO MARINE NICHIDO
東京海上日動火災保険株式会社

問い合わせ先：奈良支店業務グループ（担当：中川）
〒630-8115 奈良市大宮町6丁目2－19 TEL:0742-35-8500 FAX:0742-35-8541

流行ものから見えるもの

ヒット商品は「遊び心」で勝負！

―縁起グッズがひっぱりだこ―

消費不況が続く今、各企業は少しでも売り上げに貢献する商売のネタを開発して業績を上げるべく、さまざまな商品開発や販促のアイデアを競う。例えば、1年で最も需要が冷え込む正月明けから春先にかけては、バレンタインデーやホワイトデーなどがよくやる「全国駅弁フェア」なども同じ狙いだろうか。

そんな季節商法の最近のスターが、受験シーズン向けの「縁起グッズ」である。代表は、食品メーカーが自社の定番商品をもじったネーミングの限定品。例えば、スナック菓子「カール」の「ウカール（受かる）」や、グミの「勝ちグミ」や「ウカルピス」。ラーメンにも「お受験ヌードル　てんさい入り」が登場し、「キットカット（きっと勝っとー）」も応援メッセージ付きの紅白パックを出したり。まさに縁起商品は、わが世の春を迎えてもいそうだ。

◆

これらのヒット商品の背景にあるのが「言葉遊び」である。主流は「キシリトール」を「キチリトール（きっちり通る）」と翻訳する、などのダジャレ系。「コアラのマーチ」も、コアラのように「寝ていても木から落ちない」という意味で人気。まさに落語の名人も驚く見事な「オチ」と言えるだろう。

言葉遊び商品は、先の「駅弁」にもある。07年の全国の売り上げ1位は100万食を売った明石駅（兵庫県）のタコ飯だとか。タコツボを模した容器の独創性に加えて「ひっぱりだこ飯」という名前が効いている。また、そのタコといえば、タコが鉢巻きをしたマスコット人形も受験生に人気を呼んだ。名前は「オクトパス（置くとパス）」。考案者の大胆にして豊かな発想力には脱帽だ。

そんなすべての例に共通するのは、作り手と買い手の「遊び心」である。閉塞感が流れる時代には、笑いやユーモアが一番かも。昨今の寄席人気にも通じるトレンドだろう。

つまらなくて、「オチのない落語」は困るが、「面白くて、落ちない商品」の人気は、タコならぬウナギ上り。各企業もそんな御利益にあやかるべく、タコも驚く柔らかい頭で知恵を絞ってみるのも面白いだろうか。

NML野村オフィス代表　野村　正樹

新連載　ブロックスケルトン

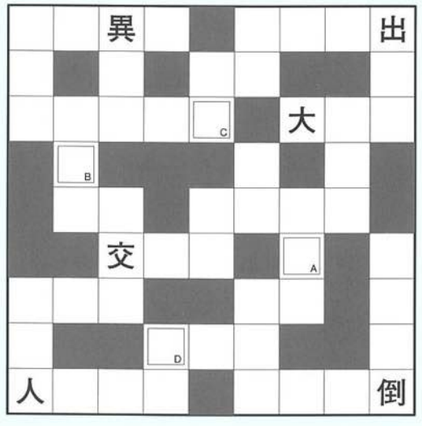

議 原 進 定
病 院 文 体 大 学 米 価

格 同 工 議 論 異 曲
宣 言 級 員 端

納 庫 百 出 油 証
本 世 国 外 人 権

大 衆 魚　交 流 会　末 転 倒　七 転 八

生 産 者　保 安 官

（ルール）

あらかじめ入っている漢字を手掛かりに、リストのブロックを同じ形のマス目にはめ込んで、全体が漢字熟語でつながるようにスケルトンを完成させてください。

最後に二重マスの文字を並べてできる言葉が答えです。

【解答】 A　B　C　D

【２月号の答え】 賞A 味B 期C 限D

国民生活金融公庫からのお知らせ

情報化投資を行うみなさまへ

（企業活力強化貸付）

ＩＴ資金のごあんない

国民生活金融公庫では、「企業活力強化貸付（ＩＴ資金）」などのご融資を通じて、みなさまの情報化の推進のお手伝いをさせていただいております。

★★★　ＩＴ資金の概要　★★★

ご利用いただける方	情報化投資を行う方であって、次のいずれかに該当する方 1　情報技術を活用した効果的な企業内業務改善及び企業内の情報交換等業務の高度化を行う方 2　他企業、消費者等との間でネットワーク上の取引及び情報の受発信を行う方 3　企業内業務の情報技術の水準を取引先等企業外の情報技術の水準に合わせようとする方 4　情報技術の活用により、業務方法、業務内容等の経営革新を図ろうとする方 5　デジタルコンテンツの制作、流通又は上映を行うことにより効率的な業務改善及び情報交換等業務の高度化を行う方 6　以上１から５を組み合わせる等、情報技術等を高度に活用する方	
資金のお使いみち	次に掲げる設備等を取得するために必要な設備資金及びリース運転資金など ●コンピュータ（ソフトウエアを含みます。） ●周辺装置（モデム等の通信装置等） ●端末装置（多機能情報端末等） ●被制御設備（高度数値制御加工装置（ＣＮＣ）や自動搬送装置等） ●関連設備（ＬＡＮケーブルや電源設備等） ●デジタルコンテンツ関連設備（デジタル撮影・録音機器等） ●関連建物・構築物（上記装置及び設備の導入に併せてその取得に必要不可欠な建物・構築物及びそれらの設置に必要不可欠な土地）	
ご融資額	**７,２００万円以内**（うち運転資金4,800万円以内）	
ご返済期間	設備資金	15年以内〈据置期間２年以内〉
	運転資金	５年以内（特に必要な場合７年以内） 〈据置期間１年以内〉
利率（年利％） （平成20年２月14日現在）	〔基準利率＝2.20～〕、〔特利Ａ＝1.80～〕、〔特利Ｃ＝1.30～〕 ★特定の目的に使用される設備を取得する資金については、〔特利Ｃ＝1.30～〕	
お取扱期間	平成20年３月31日まで	
保証人・担保	ご融資に際しての保証人、担保（不動産、有価証券等）などにつきましては、お客さまのご希望を伺いながらご相談させていただきます。	

※　お使いみち、ご返済期間によって異なる利率が適用されます。

※　利率は金融情勢によって変動いたしますので、お借入金利（固定）は、記載されている利率とは異なる場合がございます。

※　都道府県等中小企業支援センターが行う専門家派遣事業に基づく推薦（同事業による診断・助言は有料であり、かつ、本貸付による融資実行を保証するものではありません。）により、本資金をご利用いただくことも可能です。

◎お問い合わせ先　国民生活金融公庫　奈良支店　融資相談係　西田・上嶋
TEL：0742－23－8041　　FAX：0742－24－0661

第51回 奈良県特産「皮革・はきもの市」開催

県内で生産される皮革・履物製品を展示・即売する第51回奈良県特産「皮革・はきもの市」が開催されます。

（開催期間）　平成20年３月20日（木）～３月26日（水）の７日間
午前10時00分～午後７時30分（最終日は午後３時閉場）
（会　　場）　近鉄百貨店橿原店（近鉄大和八木駅前）　６階　催し会場
（主　　催）　奈良県特産皮革はきもの市運営委員会
（共　　催）　㈳奈良県部落解放企業連合会
（後　　援）　奈良県
（出 品 物）　紳士靴、婦人靴、サンダル、軽装履、桐下駄、毛皮革製品、各種鞄、スポーツ用品等
（問い合わせ先）　奈良県特産皮革はきもの市運営委員会
㈳奈良県部落解放企業連合会内）
TEL　0744－23－3535

奈良県商工労働部商工課　地域産業振興係
TEL　0742－27－8804

奈良商工会議所の生命共済制度

わかくさ共済

入院給付金災害割増特約・ガン死亡特約付
福祉団体定期保険＋見舞金・祝金制度

この共済制度は、会員事業所限定の制度です。

５つの特徴

① **割安な掛金** で幅広い保障！
② **見舞金・祝金制度** が充実
③ 毎年収支決算し剰余金があれば **配当金** も！
④ １年更新で医師の **診査なし**
⑤ 業務上・業務外を問わず **24時間保障**

◎次のような税制面での特典があります

法人の場合

法人が役員、従業員のために負担した掛金は全額損金に算入でき、その掛金は役員、従業員の所得税の対象にもなりません。
（法基通９－３－５）（所基通36－31の２）

個人事業所の場合

個人事業主が従業員のために負担した掛金は全額必要経費に算入でき、その掛金は従業員の所得税の対象にもなりません。
（直審３－８）（所基通36－31の２）

わかくさ共済は、左記の生命保険会社に新規募集・異動手続き等を委託しています。
アクサ生命保険株式会社奈良営業所
〒630-8213 奈良市登大路36番地の2奈良商工会議所会館内
TEL 0742－27－8691　FAX 0742－27－6921

《お問い合わせ先》
奈良商工会議所　業務部業務課
TEL 0742－26－6222　FAX 0742－22－1180

経済指標

表1　世帯数と人口

年　月	世帯数		人　口	
	奈良市		奈良市	
	平成３年＝100		平成３年＝100	
	／世帯	指数	／人	指数
18・ 4	147,888	125.1	371,910	105.8
19・ 4	149,230	126.3	370,852	105.5
19・12	150,503	127.4	370,688	105.5
20・ 1	150,492	127.3	370,603	105.5
20・ 2	150,500	127.4	370,509	105.4

表2　物価指数

年　月	企業物価指数		消費者物価指数			
	全　国		全　国		奈良市	
	平成12年＝100		平成15年＝100		平成15年＝100	
	指数	前年比	指数	前年比	指数	前年比
17	98.4	2.1	97.8	△ 0.3	96.6	△ 0.8
18	101.2	2.8	100.3	2.6	99.6	3.1
19・10	104.8	3.3	100.9	0.3	101.2	1.1
19・11	105.0	3.6	100.7	0.6	100.6	1.2
19・12	105.4	3.9	100.9	0.7	101.1	1.8

表3　電灯電力消費量、都市ガス供給量並びに給水量

年　月	電灯電力消費量				都市ガス供給量				給水量	
	奈良営業所管内＊1)				奈良事業所管内＊2)				奈良市	
	電　灯		電　力（特定規模需要除く）		家庭用		業務用			
	／×1000kWh	前年比	／×1000kWh	前年比	／×1000㎥	前年比	／×1000㎥	前年比	／×1000㎥	前年比
17	1,762,505	2.7	2,455,410	△ 0.3	105,283	1.3	129,124	10.5	52,272	5.4
18	1,775,993	0.8	222,748	△ 7.5	104,946	△ 0.3	130,866	1.3	48,560	△ 7.1
19・11	131,564	3.0	13,782	△ 3.2	6,965	△ 3.6	9,913	4.0	3,970	1.1
19・12	161,015	7.0	16,410	2.8	11,031	5.1	9,929	2.9	4,094	1.9
20・ 1	206,012	3.7	20,100	△ 2.7	15,218	△ 1.6	11,269	0.5	6,979	2.7

＊1）奈良市（一部を除く）、大和郡山市、天理市、生駒市、山添村、生駒郡、北葛城郡王寺町・上牧町・河合町、八尾市（一部）、柏原市（一部）四条畷市（一部）、東大阪市（一部）
＊2）奈良市、大和郡山市、生駒市、天理市、香芝市、安堵町、平群町、三郷町、斑鳩町、王寺町、上牧町、河合町、広陵町、川西町、京都府相楽郡精華町、木津川市、大阪府柏原市、四條畷市（但し、すべての市町の一部を除く）

表4　大型小売店販売額、公共事業等発注額及び請負額並びに新設住宅着工戸数

年　月	大型小売店販売額				公共事業等発注額及び請負額				新設住宅着工戸数			
	全　国		奈良県		発注額（奈良県）		請負額（奈良市）		全　国		奈良県	
	／億円	前年比	／億円	前年比	／百万円	前年比	／百万円	前年比	／戸	前年比	／戸	前年比
17	212,636	△ 0.6	2,703	△ 3.0	109,829	△ 5.4	5,638	7.3	1,248,807	4.7	9,327	△ 6.7
18	211,726	△ 0.4	2,700	△ 0.1	97,965	△ 10.8	4,099	△ 27.3	1,285,246	2.9	10,619	13.9
19・10	17,160	△ 0.1	212	△ 2.8	4,723	49.2	211	△ 37.8	76,920	△ 35.0	635	△ 28.5
19・11	18,129	1.9	225	△ 0.4	3,578	11.0	256	△ 51.1	84,252	△ 27.0	566	△ 48.6
19・12	22,671	△ 0.4	274	△ 1.4	4,610	△ 0.4	240	18.8	87,212	△ 19.2	784	△ 3.6

表5　一般職業紹介状況並びに有効求人倍率

年　月	一般職業紹介（学卒を除く）						有効求人倍率			
	奈　良　県						全　国		奈良県	
	新規求職数	前年比	新規求人数	前年比	就職件数	前年比	倍　率	前年比	倍　率	前年比
17	70,795	△ 3.1	83,654	14.8	21,966	△ 0.2	0.98	18.1	0.75	21.0
18	66,005	△ 6.8	82,485	△ 1.4	21,615	△ 1.6	1.06	8.2	0.84	12.0
19・10	5,671	△ 1.6	6,208	△ 16.1	1,927	8.0	1.02	△ 4.7	0.78	△ 6.0
19・11	4,437	△ 1.9	6,012	△ 14.3	1,729	4.1	0.99	△ 7.5	0.77	△ 9.4
19・12	3,276	△ 9.8	5,156	△ 13.4	1,476	△ 0.3	0.98	△ 8.4	0.74	△ 11.9

〈資料提供〉大阪ガス（株）北東部事業本部、関西電力（株）奈良支店、奈良市、奈良市水道局、（財）南都経済センター（順不同）

のぞみにも乗れる
新幹線回数券をご利用ください！
当所では、会員様を対象に新幹線回数券を販売いたしております。東京へのご出張、ご旅行の際は是非ご利用ください。
〔区　間〕京都市内～東京都区内

種　別	料　金	通常料金	割引額
グリーン（指定）	17,860円	18,160円	300円
普　通（指定）	12,710円	13,520円	810円

※座席指定は、ご乗車の１ヶ月前からＪＲ[みどりの窓口]、ＪＴＢ各支店などで受け付けています。
※一度ご購入された回数券の払い戻しは致しませんので予めご了承ください。
※グリーン券は取り扱い枚数が少ないため、事前に在庫をご確認の上ご購入ください。
お問い合わせ、お買い求めは…
奈良商工会議所会員サービス課　(0742)26－6222(代)

ユーザ協会では下記の事業活動を行っています。
◎電気通信サービスの向上と発展にユーザの意志を反映させます。
◎経営に役立つ最新の電気通信情報をわかりやすく解説してお届けします。
◎さまざまな電気通信サービスを企業活動に生かすためシンポジウム、セミナー活動を行います。
◎その他、ユーザ協会が企画する行事に参加できます。
財団法人 日本電信電話ユーザ協会奈良地区協会
〈事務局〉〒630－8236 奈良市下三条町1－1
フリーダイヤル　0120－214542

SUKIYAMA PATENT OFFICE
所長 弁理士　築　山　正　由
(社)発明協会奈良県支部理事
弁理士　松　山　徳　子
築山特許事務所
関西文化学術研究都市
〒630-0101　生駒市高山町8916番地12　高山サイエンスプラザ３Ｆ
TEL（0743）72-5831　FAX（0743）72-5832
ホームページ　http://www1.kcn.ne.jp/~m-tsuki/　E-mail　tsukipat@science-plaza.or.jp

基礎から習える美術講座
水彩画　油彩画　墨彩画　日本画
岡専文化教室
初心者歓迎◆入会随時◆月2回講習
奈良法蓮◆近鉄奈良駅より徒歩9分
☎0742-27-1020 www.okasen.co.jp

事業承継税制が抜本拡充

商工会議所会員の悲願実る

中小企業税制・予算で要望実現

「平成20年度与党税制改正大綱」「平成20年度政府予算案」が昨年12月、それぞれ決定された。日本商工会議所は昨年９月以降、「平成20年度税制改正に関する要望」「平成20年度中小企業・小規模事業対策の拡充強化に関する要望」などを、政府・政党など関係各方面に提出しました。全国517商工会議所と連携し、一丸となって陳情活動を展開してきた結果、税制改正大綱や政府予算案において、商工会議所が長年、要望してきた事業承継税制の抜本拡充をはじめ、中小企業の成長の底上げや生産性向上を図る項目の多くが実現されました。

「事業承継税制の抜本拡充」に関する説明会

当所では、中小企業振興委員会並びに経済政策委員会が中心となり、事業承継税制の抜本拡充の枠組みについての説明会を下記により開催を予定しております。

多数のご参加をお待ちしています。

記

1．日　　時　　平成20年３月14日（金）　午後１時30分～午後３時
1．場　　所　　奈良商工会議所４階中ホール
1．タイトル　　「事業承継円滑化のための総合的支援策について」
1．講　　師　　中小企業庁　事業環境部　財務課　税制専門官　石川 高志　氏
1．申 込 先　　奈良商工会議所　事業承継説明会　担当
　　電　話 0742－26－6222

会社の危機～その時、その前に～

継続は力なり！ ―意識啓発はとにかく持続を

のど元過ぎれば熱さ忘れる―。危機管理にもこのことわざは当てはまる。雪印乳業事件が発生したのは平成12年６月。たった数人の不正行為がトップブランド企業を解体・再編させてしまうという怖さを、食品業界のみならず、多くの企業に教えてくれたはずであった。

にもかかわらず、食品業界、建設業界、製紙業界、建材業界など「偽装」という名のコンプライアンス違反が後を絶たない。

なぜなのか。原因の一つに、危機管理、特にコンプライアンスの意識啓発の欠如が挙げられる。

「過去のことでもあり、大きな問題だという認識がなかった」（耐火性能偽装問題を起こした建材業メーカー専務）、「建物の一部に使われる製品だから、大きな影響はないという安易な考えがあった」（同社長）といったコメントから分かるように、彼らの言葉は、「大したことはないだろう」という“典型的な“危機管理意識の欠如を示している。

“典型的な“意識の欠如というわけは、前述したことだが、危機を招く最大の原因が、「大したことではないだろう」という安易な気持ちであることは、既に指摘した。

そういえば、私はこれまでいろいろな企業や団体から数多くの危機管理の講演依頼を受けてきたが、今回、問題を起こしたパルプ業界や建材業界からは一度も依頼を受けたことがない。もちろん、加盟している企業からも。

違った見方をするならば、やはりこうした業界や企業には、コンプライアンスに対する意識があまり高くなかったのではー、と言いたくもなる。危機管理で大切なのは、とにかく“意識の持続“を図ることにある。一時期の研修やマニュアルの配布で「たぶん、大丈夫だろう…」と思わないことだ。「継続は力なり」という格言の通り、会社としては手を変え品を変えて、従業員一人ひとりのコンプライアンス意識を絶えず刺激し続けることしか方法はない。

「だれか一人でも『まずいのでは』と声を上げていれば…」（建材耐火偽装問題を起こした某社の社長）という結果を招いたのも、結局は前に述べたように「悪い情報はトップに第一報させよ」という危機管理の行動指針を徹底していなかったことにほかならない。

田中危機管理・広報事務所
所長　田中　正博

＝完＝

平成20年度　　主催　奈良商工会議所

新入社員教育講座

開催日時　平成20年
4月8日（火）・9日（水）・10日（木）の3日間
各日とも 午前10時～午後4時（※9日は午後5時まで）

会場　奈良商工会議所
5階大ホール
（奈良市登大路町36－2）

講師　（株）タナベ経営 大阪本部
経営協力部コンサルタント

内容

テーマ	項　目	主　な　内　容
社会人としての基本姿勢	コンセンサスゲーム	ゲームを通じコミュニケーションとチームワークの重要性を認識するとともに、グループ研修会活性化と全員参画の意識づけをする
	ビジネスゲーム	仕事へ取り組む考え方と進め方を学ぶ
	講義「これからの時代に期待される新入社員とは」	会社組織はどのように運営されているか、仕事を進める上で基本姿勢・基本動作の大切なわけ、社会人としての基本を身に付けるためのヒント
職場における基本動作	基本動作・マナー訓練	基本動作（挨拶・発声・名刺交換）、マナー訓練（訪問・対応のやり方）
	職場における話し方	正しい発声のやり方・敬語の使い方・上手な話し方の実習
	電話のかけ方・受け方	電話対応の基本チェックポイントをロールプレイングによって体得
	ビジネス文書の基本	ビジネス文書の基本理解と実例実習
	仕事のすすめ方	P－D－C－Aサイクルの理解（仕事の効率的な処理のやり方）
自己啓発	自己啓発計画表	研修会を通して学んだことを、今後どのように実践し強化するか、その具体策づくり
	研修のまとめ（報告書）	研修のまとめとして上司への受講報告書の作成（各日の終了後にまとめとしてレポートの作成）

受講効果
❶社会人としての必要不可欠な『ものの見方、考え方』を身につける
❷『基本姿勢・基本動作』を体得
❸『組織と人間関係』の基本理解
❹『問題解決と意思決定の基本』の理解
❺『効率的な仕事の進め方の基本』の理解
❻『自己開発の基本』の理解

受講料　1名につき15,000円（消費税込）
●昼食は各自ご用意ください。
●申込受付後、請求書を送付いたします。

申込締切　平成20年 3月21日（金）

申込方法　FAX（0742-22-1180）又は
当所のホームページ
（http://www.nara-cci.or.jp/）
にてお申込ください。

<問い合わせ先>
当所業務課 TEL 0742－26－6222

キリトリ

FAX：0742－22－1180
奈良商工会議所 業務課 行

主催　奈良商工会議所

平成20年度 新入社員教育講座申込書

フリガナ 受講者氏名	所属部課名	年齢	性別

事業所名
（〒　－　）
住　所
担当者
電話番号

※ご記入いただきました個人情報は、各種連絡・情報提供のために利用するほか、講師及び参加者には参加者名簿として配布いたします。

平成20年度 各種検定試験日程表

http://www.nara-cci.or.jp/kentei/

◎施行日程一覧　　奈良商工会議所

種目	回数	試験日	申込受付期間(土・日・祝除く)	合格発表期間
珠算	183回 1～6級	6月22日(日)	5月12日(月)～5月16日(金)	7月1日(火)～7月14日(月)
	184回 1～6級	10月26日(日)	9月16日(火)～9月19日(金)	11月4日(火)～11月17日(月)
	185回 1～6級	21年2月8日(日)	12月24日・25日、1月5日～7日	21年2月17日(火)～3月2日(月)
簿記	119回 2～4級	6月8日(日)	5月1日(木)～5月9日(金)	6月17日(火)～6月30日(月)
	119回 1級			7月29日(火)～8月11日(月)
	120回 2～4級	11月16日(日)	10月14日(火)～10月17日(金)	11月25日(火)～12月8日(月)
	120回 1級			21年1月6日(火)～1月19日(月)
	121回 2～4級	21年2月22日(日)	21年1月19日(月)～1月23日(金)	21年3月3日(火)～3月16日(月)
販売士	62回 3級	7月12日(土)	6月9日(月)～6月13日(金)	8月5日(火)～8月18日(月)
	36回 2級	10月1日(水)	9月1日(月)～9月5日(金)	10月23日(木)～11月5日(水)
	63回 3級	21年2月18日(水)	21年1月19日(月)～1月23日(金)	21年3月12日(木)～3月25日(水)
	36回 1級			21年4月2日(木)～4月15日(水)
日商PC(文書作成) 日商PC(データ活用)	1級	10/4(土)・10/5(日) 2/14(土)・2/15(日)	試験実施日や受付方法については、各試験会場にご確認ください。 日商PC検定試験施行会場は下記ホームページよりご確認ください。 http://www.nara-cci.or.jp/kentei/kaijyou	
	2級～Basic	随時施行		
キータッチ2000テスト	随時施行			
カラーコーディネーター	24回 2・3級	6月15日(日)	4月1日(火)～5月2日(金)	結果発表日 7月18日(金)
	25回 2・3級	12月7日(日)	9月22日(月)～10月24日(金)	〃 21年1月16日(金)
	25回 1級			〃 21年2月6日(金)
ビジネス実務法務	23回 2・3級	7月6日(日)	4月22日(火)～5月23日(金)	〃 8月8日(金)
	24回 2・3級	12月14日(日)	9月30日(火)～10月31日(金)	〃 21年1月23日(金)
	24回 1級			〃 21年3月27日(金)
福祉住環境コーディネーター	20回 2・3級	7月13日(日)	4月28日(月)～5月30日(金)	〃 8月22日(金)
	21回 2・3級	11月23日(日)	9月9日(火)～10月10日(金)	〃 21年1月9日(金)
	21回 1級			〃 21年3月27日(金)
環境社会(eco)	4回 －	7月20日(日)	5月7日(水)～6月6日(金)	〃 9月5日(金)
	5回 －	12月21日(日)	10月7日(火)～11月7日(金)	〃 21年2月6日(金)

◎受験料（消費税含む）　（※）はH20年度より改定

	1級	2級	3級	4級	5級	6級
珠算	2,040円	1,530円	1,330円	920円	920円	920円
簿記	7,500円	4,500円	2,500円	1,600円		
販売士	7,500円(※)	5,500円	4,000円			
日商PC(文書作成)	10,000円	7,000円	5,000円	(Basic) 4,000円		
日商PC(データ活用)	10,000円	7,000円	5,000円	(Basic) 4,000円		
キータッチ2000テスト	ネット試験受験料 1,500円		※H19年度よりCD-ROM試験は廃止になりました。			
カラーコーディネーター	9,180円	7,140円	5,100円			
ビジネス実務法務	10,500円	6,300円	4,200円			
福祉住環境コーディネーター	10,500円	6,300円	4,200円			
環境社会(eco)	5,250円 ※級別はありません。					

◎写真のサイズ

珠算・簿記・日商PC(1級) 福祉・カラー・ビジ法(1・2級) 環境社会	たて4.5cm×よこ3.5cm
販売士(1級)	たて3.0cm×よこ2.5cm

◎各種検定申込書・パンフレット配布（試験施行日の約2ヶ月前～）

申込書・パンフレットは、当所窓口のほか下記書店でも配布しております。

啓林堂書店 郡山店・新大宮店・奈良店・西大寺店・ビブレ店・奈良三条店
くまざわ書店 奈良店、キャップ書店 王寺店

<お問い合わせ> 奈良商工会議所会員サービス課 検定係　〒630-8586 奈良市登大路町36番地2　TEL(0742)26-6222㈹

青年部だより

2月例会

「YEG寺子屋」
～「YEG維新」情熱の次世代へ！～

開催日　平成20年2月20日(水)
場　所　奈良商工会議所



2月20日（水）奈良商工会議所において2月例会が開催されました。上田研修委員長による開会宣言、吉田研修委員による「綱領」朗読「指針」唱和につづき、中川会長の挨拶では長崎会長研修会の参加報告がなされました。

今回の例会ではかねてより研修室を中心に編集されてきたYEGマニュアルがお披露目されました、さらに下記のようなテーマごとにグループ分けをし、YEGマニュアルをもとに討議を進めていくという形式で行われました。

【第一研修会】
「人を導くもの」
～人に求められる人材とは～
【第二研修会】
「全体事業の理想像」
～継続事業の是非～
【第三研修会】
「活気ある委員会・室会」
～効率的なミーティング～
【第四研修会】
「円滑な単会運営」
～組織の心臓としての役割～
【第五研修会】
「日本YEG事業について」
～全国会長研修会へ向けて～

各テーマそれぞれに1名の先輩をアドバイザーとしてお迎えし、ご自身の経験をまじえたアドバイスをしていただきました。またメンバーからも活発な意見、質問がなされ各テーブルでは活気のある討議が行われました。

今回の研修を通して、今後の単会運営そして平成21年度全国会長研修会開催に向けての指針を得ることができました。

最後に各テーブルのまとめが発表され、勝井特別室所長の総括・謝辞で閉会となりました。お忙しい中ご参加頂きました虎杖先輩、乾先輩、植村先輩、田中先輩、山本先輩ありがとうございました。

友好倶楽部だより

■ゴルフ同好会だより

◎第四回ゴルフコンペが十月二十五日(木)美加ノ原カントリークラブで開催されました。

・優勝　㈱オクダ実業　奥田　義人氏
・二位　㈱ヘルシーバンク　岡田　純一氏
・三位　竹村電気㈱　竹村　勲氏



■今後の行事予定

◎正副会長会
三月五日(水)　午前十時～
◎三月・月例会
三月二十五日(火)　正午～
◎総務委員会
四月七日(月)　午前十一時～
◎監事会
四月十五日(火)　正午～
◎理事会
四月二十二日(火)　午前十一時二十分～
◎四月・月例会
四月二十二日(火)　正午～
◎総　会
四月二十二日(火)　午後二時十分～

奈良商工会議所友好倶楽部
事務局　TEL 22－7090

寛ぎを求めて、
より充実して…
宝来温泉
（露天風呂併設）
ヘルシーな料理で古代に浸りたい。
宮廷料理 天平の宴®
（てんぴょう うたげ）



政府登録国際観光旅館
奈良パークホテル
〒631－0845　奈良市宝来4丁目18番1号(阪奈道路沿い)
TEL0742－44－5255㈹

政府登録国際観光レストラン
大和料理 萬佳
奈良パークホテル内
TEL0742－43－5030

ホームページ　http://www.kotonara.co.jp

上林化学株式会社
上林石油株式会社
代表取締役社長　上林安彦
本　社　奈良市三条大路2丁目1－62
TEL 0742－33－2021(代表)
FAX 0742－35－0431

Nara City Corner

奈良市コーナー

奈良市中小企業人材育成事業補助金制度

奈良市では、中小企業者の経営上の課題の一つとされる人材育成事業を支援するため「中小企業人材育成事業補助金制度」を設けております。市内に事業所を有する中小企業者が人材育成を目的に従業員（代表者を含む）を中小企業大学校（関西校）に派遣する場合、市で費用の一部を補助しています。後継者の育成にも大いにご利用下さい。

◎市補助対象範囲
（受講料、寮宿泊費、交通費（1往復）の1／2以内です。
◎研修場所
中小企業大学校（関西校）〒679－2282 兵庫県神崎郡福崎町高岡 TEL 0790－22－5931
◎問い合わせ先
奈良市役所商工労政課（北棟2F） TEL 34－4741
※研修テーマ、定員、受講料、日程、市補助制度はいずれも平成20年2月現在のものであり、変更される場合があります。

中小企業大学校関西校研修日程表（平成20年4月）

コース	テーマ	定員	受講料	日程	ねらい
3日間	新任管理者研修 ～プロの仕事術～ （4月開講）	30人	27,000円	H20.4.9(水) ～4.11(金)	組織の「要」として管理者に求められる役割や視点を理解した上で、マネジメントの原理・原則と職場での実践法について、演習を交え学びます。
3日間	営業力強化シリーズ① 営業パーソンの心構えと基本スキル （4月開講）	30人	27,000円	H20.4.9(水) ～4.11(金)	若手・新任の営業担当者が部門を支える戦力へと成長、飛躍するために、営業の原理・原則を踏まえ、現場で活用できる基礎的なスキルの訓練と実践の方法を学びます。
3日間	生産管理シリーズ① 現場改善の基本手法 （4月開講）	30人	27,000円	H20.4.21(月) ～4.23(水)	企業が生産活動の効率性と活動により生み出す価値を継続的に高めるために、幅広い視点で問題を捉え、改善・提案活動を行う上で必要な基礎知識・手法を、演習を交え学びます。
3日間	能力開発シリーズ① リーダーシップとコミュニケーション （4月開講）	30人	27,000円	H20.4.22(火) ～4.24(木)	活気ある職場づくりを実践するために、管理者に求められるリーダーシップとコミュニケーションの基礎知識を理解した上で、その具体的な実践法や向上策について自己演習を交え学びます。

生涯設計 それぞれの生き方に、いつもベストな備え方。

一生涯のパートナー 第一生命

人生を力強く生きていくための保険。

新「堂堂人生」

○5年ごと利差配当付更新型終身移行保険（5年ごと配当タイプ）

第一生命 奈良支社 奈良市角振町18 TEL 0742－26－2821
<第一生命ホームページアドレス http://www.dai-ichi-life.co.jp/>

information

相談所 インフォメーション

小規模事業者の皆様へ 帳簿は初めての方でも簡単につけられます

◎帳簿をつけるときの大切な心得は、

1 記帳をする人をきめましょう（奥さんが適任です）。

2 その日の取引の記帳は、その日のうちにすませましょう。

3 お金の出し入れは、店（事業）と奥（家計）とに区別しましょう。

4 取引に関係のある書類（領収書・納品書・請求書など）を整理保存しましょう。

記帳を開始したら、次は年末か年始に次のことを調べておきましょう。

（1）商品や製品、原材料などの数量と単価（たな卸）
（2）事業所の現金や預金の残高
（3）売掛金や買掛金の得意先別残高
（4）減価償却資産（通常は10万円以上のもの）の購入した年月日、価格、数量
（5）受取手形、支払手形、借入金などの在高

★現金出納帳

1 事業に関係がある現金の出し入れの状況を、取引順に記入します。

2 「適用」欄には、取引の相手先、品名、数量、単価など取引の内容を簡単に記入します。

3 「入金」欄の「現金売上」欄には現金売上を、「その他」欄には売掛代金の現金受入れ、預金の引き出し、雑収入、借入金の受け入れ、事業主からの借入れ、預かり金などを記入します。

4 「出金」欄の「現金仕入」欄には現金仕入れを、「その他」欄には経費の支払、買掛金の支払い、預金の預入れ、借入金の返済、事業主への賃金、預り金の支払いなどを記入します。

5 「現金残高」欄には、帳簿で計算した現在高をその日の最後の取引の行に記入し、実際の現金の残高と照合して記帳の正確性を高めます。

★売掛帳

得意先ごとに口座を設けて、商品の掛売りや売掛代金の回収を記入します。

★買掛帳

仕入先ごとに口座を設けて、商品の掛仕入れや買掛代金の支払を記入します。

★経費帳

1 事業に関係ある経費を、科目ごとに分けて記入します。

2 「適用」欄には、出納帳に記入しなかった取引内容の説明事項を記入します。

3 「現金」欄には、現金で支払った経費のすべてを記入し、「その他」欄には、現金以外で支払った経費を記入します。

★固定資産台帳

事業に使っている減価償却資産（店舗・自動車など）や土地を、それぞれの資産ごとに口座を設け、（1）資産を買ったり造ったりしたとき、（2）売却や取りこわしなど資産に異動があったとき、（3）決算の際に減価償却費を計算したときなどに記入します。この場合、年末にまとめて記入しても差し支えありません。

特典の多い青色申告のため帳簿のつけかた指導を定期的におこないます。希望の方は申し出てください。

個人事業者で記帳継続指導を希望される方を募集いたします

なお、青色申告をするためには、青色申告をしようとする年の3月15日までに、また、その年の、1月16日以降新しく開業される方は、その日から2カ月以内に「所得税の青色申告承認申請書」を税務署に提出する必要があります。希望の方は期限内に提出されることをお勧めいたします。

TEL（26）6222（代）

小規模事業者の皆様へ

マルケイ資金融資のご案内

安心して借りられる〝無担保・無保証人〟で国民生活金融公庫が融資を行う国の制度です。

常時使用する従業員が20人以下の法人・個人事業主の方
（商業・サービス業にあたっては5人以下）

国が行っている小規模企業施策の一つですから、金利は低利です。

返済は運転資金5年以内 設備資金7年以内です。

貸付限度額 550万円＋別枠 450万円

金利 年1.9%です （2月14日現在）

お問い合わせ
当所中小企業相談所
TEL26－6222（代表）

● 新会員紹介 ●

事業所名	代表者名	住　所	業　種
人事・経営　まさき事務所	牧　正樹	奈良市富雄元町2-3-23-201	社会保険労務士
森本工業	森本洋伸	奈良市西登美ヶ丘2-F4-102	水道配管工事業
三辰	柏田栄三	奈良市西登美ヶ丘2-F6-206	健康食品販売
藍澤證券㈱学園前支店	竹島久晴	奈良市学園北1-8-11 かくやビル3階	証券業
エクステリア創建	井手口日出男	奈良市秋篠三和町1-1-26	エクステリア販売、施工
田野商店	田野光藏	奈良市七条町84-1 オリエント奈良西ノ京314	マグネット器具製造販売

ご加入ありがとうございます

● 事務局日誌 ●

（期間：H20.3.10～H20.4.9）

日　付	会　議　等（開催場所）
3月11日㈫	奈良・生駒各商工会議所経営革新支援アドバイザーセンター　創業・経営革新セミナー（当所）
3月12日㈬	中小企業振興・経済政策委員会　事業継承税制説明会（当所）
3月14日㈮	奈良「正論」懇話会　第31回花見月「正論」講演会（奈良ホテル）
3月15日㈯	西日本旅客鉄道㈱ おおさか東開業イベント出発式（JR奈良駅）
3月25日㈫	奈良商工会議所友好倶楽部　3月月例会（当所）
3月26日㈬	奈良商工会議所建設部会　建設経営セミナー（当所）
3月26日㈬	帝塚山大学プログラム実施委員会他「英語による奈良観光ガイド人材養成プログラム」外部評価委員会（当所）
3月27日㈭	第140回議員総会（当所）
3月31日㈪	㈳奈良県観光連盟　平成19年度第2回通常理事会（春日野荘）
4月8日㈫～10日㈭	平成20年度　新入社員教育講座（当所）

当所会議室　利用のご案内



中ホール
（定員90名）



302会議室
（定員20名）

最小18名から最大120名までの会議室を
ご用意しておりますので、是非ご利用ください。

ご利用料金等詳細については
奈良商工会議所会員サービス課
TEL 0742-26-6222：FAX 0742-22-1180
ホームページでもご確認いただけます。
http://www.nara-cci.or.jp

～企業の人材育成にご活用下さい～

キャリア形成促進助成金のご案内



キャリア形成促進助成金とは……
従業員（雇用保険の被保険者のみ）に職業訓練の実施や技能検定等を受けさせる場合に、経費や賃金の一部が助成される制度です。



助成金の受給には、
1．雇用保険の適用事業の事業主であること。
2．労働保険料の滞納（過去2年間）及び雇用保険二事業に係る助成金の不正受給（過去3年間）を行なったことがないこと。
など、いくつかの要件があります。
また、訓練の内容によっては対象外となることもあります。
なお、訓練や検定の実施前に必ず、受給資格認定が必要ですので、お早めにご相談下さい。

【お問い合わせ先】独立行政法人 **雇用・能力開発機構 奈良センター**　助成係 担当：伊東・藤原
〒634-0033 橿原市城殿町433　TEL 0744－22－5302　FAX 0744－22－6744

奈良商工会議所共済制度

保険の世界ブランド。アクサがあなたをサポート。

新大型保障プラン

アクサのファイナンシャル・プロテクション

定期保険 ＋ **普通傷害保険**

世界トップクラスの
保険・金融グループ、
アクサで実現。



http://www.axa.co.jp

経営者の皆様へ

保険は予測できない経済的ダメージから後継者や家族を守る"流動資産"です。
この制度は、企業のリスクマネジメントや家計のライフプランにあわせて、保障内容のオーダーメードができます。
企業経営者や自営業オーナーの方々の死亡・入院・手術、ケガの障害・通院など人にかかわる幅広いリスクに対応し、保険料は商工会議所共済制度のメリットを活かし、集団・団体扱いの割引料率でお届けします。

アクサ生命保険株式会社
〒108-8020
東京都港区白金1-17-3　NBFプラチナタワー
TEL.03-6737-7777（代表）

アクサダイレクト
アクサ損害保険株式会社
〒108-8638
東京都港区白金1-17-3　NBFプラチナタワー
TEL.03-5791-3640（代表）

アクサ生命保険株式会社 奈良営業所　〒630-8213 奈良市登大路町36-2 奈良商工会議所会館内 TEL0742-27-8691

のりかえなしが
便利でお得です
空港へ、四国へ
そして首都圏へ



お問合せ・ご予約は
奈良交通バス予約センター
☎0742(22)5110
(営業時間 9:00~19:00)
http://www.narakotsu.co.jp/

エアポートリムジンバス

関西国際空港へ

JR奈良駅・近鉄奈良駅・天理(櫟本)～関西国際空港
●運賃=大人(片道)1,800円

学研都市・近鉄学園前駅～関西国際空港
●運賃=大人(片道)学研都市京田辺 2,100円／京田辺市役所 2,000円
／近鉄学園前駅 1,800円

桜井駅・大和八木駅・高田市駅～関西国際空港
●運賃=大人(片道)1,700円

大阪(伊丹)空港へ

天理駅・JR奈良駅・近鉄奈良駅～大阪(伊丹)空港
●運賃=大人(片道) 天理駅1,680円／JR奈良駅・近鉄奈良駅1,440円
／第二阪奈生駒 1,150円

高速バス徳島線《昼行》

天理駅・近鉄奈良駅・JR奈良駅・天王寺～徳島
●運賃=大人(片道) 天理駅 4,000円／近鉄奈良駅・JR奈良駅 3,900円／天王寺 3,600円

夜行高速バス《やまと号》

★新宿★横浜★千葉 東京ディズニーランド 東京ディズニーシー
●近鉄奈良駅、天理駅ほか県内各地から運行しています。〈座席指定制〉
●その他の のりば、時刻、運賃等はお問合せください

奈良交通

平成2・3・4・5・6・9・13・14年
全国新酒鑑評会
金賞受賞蔵

奈良豊澤酒造株式会社
奈良市今市町405番地
TEL 0742－61－7636
FAX 0742－61－7658



NTT 西日本
"光"ひろがる、ひびきあう。

「フレッツ・光プレミアム」で始める光IP電話サービス
「ひかり電話」のご利用には フレッツ 光プレミアム のご契約が必要です。

ひかり電話

電話料金が安くなる！

通話料
全国一律
8円/3分 (税込8.4円/3分)
※NTT東西の加入電話、ISDN、ひかり電話へ発信の場合。(携帯電話、PHS、他社IP電話等への通話料金は異なります。)
★通話料金込みのお得なプランもございます。別途工事費が必要となります。

NTT西日本の加入電話回線使用料
月額利用料1,600円(税込1,680円)が
※住宅用2線間でプッシュ回線をご利用の場合の基本料(回線使用料)
月額利用料(基本プラン)
500円(税込525円)

お申し込み・お問い合わせは 0120-116116
NTT西日本 奈良支店
【受付時間】午前9時～午後9時 土曜・日曜・祝日も受付中です。

NTT西日本収容ビルからお客さま宅までを複数のお客さまにて共有する、上り下り最大1Gbpsで接続するベストエフォート型サービスです。
※お客さま宅に設置する回線終端装置の技術規格は最大100Mbpsとなります。
※ご利用形態などにより、実際の通信速度は異なることがあり、必ずしも最大速度を保障するものではありません。
(提供エリアについて)「フレッツ光プレミアム」の提供エリアについては「Bフレッツ」提供中の同一エリアへ順次拡大していきます。
提供地域であっても、設備状況によりご利用になれない場合がございます。

ビルの設計・施工から運営・管理に至るまで
ビルの一生を丸ごとサポート

ビル経営のビジネスパートナー

KINTETSU BS
ISO9001・ISO14001 認証

近鉄ビルサービス株式会社
本　社 〒542－0076 大阪市中央区難波2丁目2番3号
TEL (06) 6213－4802 FAX (06) 6213－4779
http://www.kintetsu-bs.co.jp
京奈支店 〒631－0078 奈良市富雄元町3丁目1番39号
奈良事業所 TEL (0742) 46－3471 FAX (0742) 47－2780

わたしたちは、
「やすらぎ」をつくっています



人・都市・自然のシンフォニー
asanuma

株式会社 淺沼組
本社・大阪本店 〒543－8688 大阪市天王寺区東高津町12番6号
TEL 06－6768－5222(代表)
奈良営業所 〒630－8247 奈良市油阪町14 住友生命奈良ビル
TEL 0742－26－5225(代表)

淺沼建物 株式会社
〒543－8688 大阪市天王寺区東高津町12番6号
TEL 06－6763－2566(代表)

奈良商工会議所中小企業相談所顧問
相談日は、前もってご予約下さい。

特許・実用新案・意匠・商標の出願、審判、鑑定、外国出願

蔦田内外国特許事務所

弁理士 蔦田璋子　弁理士 蔦田正人
弁理士 中村哲士　弁理士 富田克幸　弁理士 夫 世進

〒541-0051 大阪市中央区備後町1丁目7番10号 ニッセイ備後町ビル9階 (近鉄日本橋より地下鉄[堺筋本町]下車⑫番出口北へ備後町東入る)
電話(06)6271－5522 FAX(06)4964－2217



いつも”ずっと“
頼れるパートナー——
南都銀行

南都銀行はコミュニケーションを大切に、
お客さまのニーズに積極的にお応えできる
頼れるパートナーであり続けたいと
考えています。
いつも“ずっと“地域の皆さまとともに
あゆみ続けていきます。

ナント・なら・ずっと!
NANTO 南都銀行
本店:奈良市橋本町16
http://www.nantobank.co.jp

〈奈良公園若草山麓〉



〒630－8211　奈良市若草山麓町488
TEL（0742）26－2211
FAX（0742）22－0261

打刃物ひとすじ…

味が冴える
秘伝・名刀の切味

時代をこえて鎌倉時代からの
御番鍛冶の伝統をいまに伝える

打刃物・奈良土産・和風レストラン
株式会社 菊一文珠四郎包永

政府登録国際観光レストラン
大和風料理 永楽

地球にやさしく、
人にやさしく、
健康にやさしく。



清潔と安心で、ケア・サポートする——小山です。



感動が、次の行動を変える
私たちは、独自のシステムとネットワークで、「寝具リース事業」「医療福祉事業」介護用品の販売やレンタル、介護リフォームを扱う「介護関連事業」の3つの事業活動を通して、環境に配慮し人々に安らぎを捧げる商品とサービスをご提供しています。
今後も、お客様の意見を大切にし、お客様に喜ばれ、満足される、真のニーズに応えられる企業として社会に貢献してまいります。

小山株式会社
〒630-8325
奈良市西木辻町88番地
TEL 0742-22-4321
www.koyama-kk.co.jp
JQA-EM5053