THE NARA CHAMBER OF COMMERCE & INDUSTRY NEWS

10

2008
No.481

なら 商工会議所ニュース

奈良商工会議所
THE NARA CHAMBER OF COMMERCE & INDUSTRY
〒630-8586 奈良市登大路町36番地の2
TEL.0742-26-6222(代) FAX.0742-22-1180

②第3回奈良まほろばソムリエ検定
④なら企業散策⑭ 奥田畳店
「伝統100年の畳店」
⑥ジョブ・カード制度 職業能力形成プログラム 普及促進フェアの開催
⑦ 特集 「介護にかかるお金」 ―在 宅 編―
⑧情報掲示板
⑩10月 1日 日本政策金融公庫 誕生
⑪あなたの経営課題を解決します！
事業承継セミナー、 創業・経営革新セミナーのご案内
マルケイ資金融資のご案内
⑬なら産業フェスタ
⑰奈良市コーナー
⑱経営セミナー／商業卸部会・貿易分科会研修見学会を開催
⑲相談インフォメーション

今月号の折り込み

- 奈良商工会議所（平成20年度 優良従業員表彰のご案内）
- 奈良商工会議所青年部（「なら魅力彩発見」のご案内）
- 特許庁（特許・商標の無料相談会開催のお知らせ）
- 日本政策金融公庫（定例金融相談のお知らせ）
- (財)21世紀職業財団（パートタイマー均衡待遇推進助成金のご案内）
- 富士火災海上保険㈱（「経営安心部長」のご案内）
- メディカルプラザ薬師寺西の京（PETがん総合検診のご案内）
- 奈良いのちの電話協会(第六回名士協賛チャリティ作品展示・頒布会のご案内)



昭和48年7月2日第三種郵便物認可 平成20年10月10日発行　第481号（毎月1回10日発行）

http://www.nara-cci.or.jp/

奈良商工会議所は、平城遷都1300年記念事業を応援しています。

奈良商工会議所ニュース／四八一号（昭和四十八年七月二日第三種郵便物認可）（平成二十年一〇月一〇日（毎月一回一〇日）発行　発行所／奈良市登大路町三十六番地一　編集責任者／内野典英　印刷所／共同精版印刷(株)　一部五〇円（購読料は会費に含む）

インターネットを活用し、
企業経営に役立つ多彩な情報・サービスをご提供します。

〈ナント〉総合経営支援サービス
南都ビジネス倶楽部

Value Partner
バリューパートナー

「皆さまの経営課題の解決にお役に立つサービスを提供したい」
「皆さまの企業経営に役立つ価値ある情報をリアルタイムに提供したい」
「インターネット上で皆さまに安心いただけるビジネスチャンスの場を提供したい」
そのような想いから、総合経営支援サービス"南都ビジネス倶楽部 バリューパートナー（Value Partner）"が誕生しました。
南都ビジネス倶楽部 バリューパートナーは質の高い厳選された情報・サービスをご提供するとともに皆さまの企業経営を強力にサポートします。

1 情報スクエア
三菱東京UFJ銀行グループが国内外のネットワークを通じ、ビジネスに役立つ質の高い情報をご提供します。

2 相談スクエア
経営・財務・人事管理など経営に関する様々なご相談に、経営指導のスペシャリストが素早くお答えします。

3 調査スクエア
インターネット調査会社と提携し、営業戦略に必要な市場動向などを迅速に調査します。

4 商談スクエア
全国規模のビジネスマッチングの場をご提供します。インターネット上で貴社の商品・サービスをPRしたり、具体的なニーズを掲示します。

5 交流スクエア
会員さま相互の情報交換により知識共有を図る場です。経営上の悩みから趣味の話題まで幅広いテーマでお楽しみいただけます。

6 南都スクエア
南都銀行の新商品・新サービスのお知らせをはじめ、セミナーなどの情報を随時ご案内します。

7 日経コーナー
日本経済新聞社グループと提携し、専門性の高いニュース・新聞記事をリアルタイムにご提供します。

8 経営コンサルティングサービス
経営に役立つ様々なコンテンツを取り揃え、あらゆるビジネスシーンで活用できる各種サービスをご提供いたします。

9 経営セミナー
インターネットでのサービスのほかに、経営のトップコンサルタントによる経営セミナーを定期的に開催します。経営全般、販売管理、財務管理など多彩な内容をご提供します。

お問い合わせ
南都ビジネス倶楽部 バリューパートナー 事務局
TEL：0742-27-1554（受付時間／平日 9:00～17:00）
E-mail：value-partner@nifty.com
NANTO 南都銀行

10

Contents

THE NARA
CHAMBER OF COMMERCE & INDUSTRY NEWS

■第3回奈良まほろばソムリエ検定 …… 2
■なら企業散策㊹「伝統一〇〇年の畳店」奥田畳店 …… 4
■ジョブ・カード制度
職業能力形成プログラム　普及促進フェアの開催 …… 6
■特集「介護にかかるお金」 …… 7
―在宅編―
■情報掲示板 …… 8
□びわ湖環境ビジネスメッセ2008
□流行ものから見えるもの
□中小企業大学校関西校研修のご案内
□失敗から学ぶ企業再生
■10月1日　日本政策金融公庫　誕生 …… 10
■あなたの経営課題を解決します！
事業承継セミナー、創業・経営革新セミナー／マルケイ資金融資のご案内 …… 11
■高橋進の経済ナビ …… 12
■なら産業フェスタ …… 13
■経済指標 …… 14
■特定退職金共済制度／長田渚左のスポーツタイム …… 16
■奈良市コーナー …… 17
■経営セミナー開催のご案内／商業卸部会・貿易分科会研修見学会を開催 …… 18
■相談所インフォメーション …… 19
■青年部だより／青年部朝市／友好倶楽部だより …… 20
■新会員紹介／事務局日誌 …… 21



【表紙】　写真・文　藤井金治　㈳日本写真家協会　会員
里の柿　菩提山正暦寺近く　10月号
奈良の東山一帯釈迦修行の聖地でもあり鹿野園・誓多林・大慈山・忍辱山・菩提山と名付けた五大山の一つ。堂塔伽藍が立ち並ぶ大寺院であった正暦寺があり、「錦の里」と呼ばれ紅葉の名刹でもありその頃は大勢の人で賑わう。寒風が吹き始める頃、柿の実を軒下に簾の用に干す風景もあまり見かけなくなった。

わたしたちができる環境づくり
自然との共存を図りながら
限りある資源を大切に使い
環境を守っていく――
私たちは時代に役立つ企業であり続けたいと考えます
ISO 14001 JQA-EM2283 本社・本社工場
プライバシーマーク A190521(01)
FSC SUPPLIER Cert no. SA-COC-001747 FSCは森林を守るマークです www.fsc.org © 1996 Forest Stewardship Council
KYODO SEIHAN PRINTING KSP
共同精版印刷株式会社
本社：〒630-8013 奈良市三条大路2丁目2-6 TEL 0742-33-1221㈹ FAX 0742-33-7035
大阪支社：〒542-0082 大阪市中央区島之内1丁目12-3 TEL 06-6271-7951㈹ FAX 06-6271-7954
東京支社：〒116-0014 東京都荒川区東日暮里5丁目6-4 TEL 03-3802-4741㈹ FAX 03-3802-4740

印刷・イベント・IT
セールスプロモーション・ノベルティ


プライバシーマーク A190112(01)
M.P.S +RGB PRINTING
ISO 14001 JQA-EM2026
MEISHINSHA 株式会社 明新社
本社　630-8141 奈良市南京終町3丁目464番地 TEL 0742-63-0661(代) FAX 0742-63-0660
大阪営業所　543-0001 大阪市天王寺区上本町6丁目6番1号 TEL 06-6771-4501(代) FAX 06-6773-0492
もちいどの店　630-8217 奈良市橋本町36番地 TEL 0742-23-3131(代) FAX 0742-26-0093
E-Mail info@meishin.co.jp
URL http://www.meishin.co.jp

奈良商工会議所の集団扱制度　～集団扱制度とは、一般で加入するよりも保険料が最大約９％安くなるお得な保険制度です～
グループ傷害保険
経営安心部長
引受保険会社　富士火災海上保険株式会社
会員企業の皆様にご加入いただけます！
「経営安心部長」は従業員の就業中の事故に備え、政府労災とは別に独自の補償をするプランです！

お問合せ先：
富士火災海上保険株式会社　奈良支店
〒630-8115　奈良市大宮町 6－3－3
TEL：0742－35－3150
個別で加入するより、保険料がお得!!
2006.06-24411-06-0017

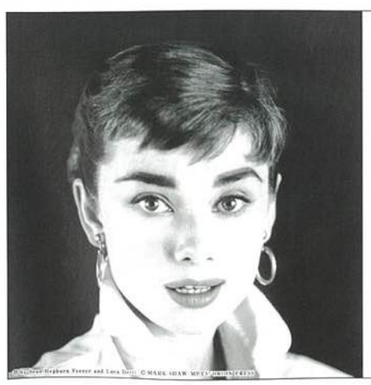
人材派遣はパソナ
● 人材派遣
● 新卒派遣
● 人材紹介
● 再就職支援
PASONA
ホームページ http://www.pasona-kyoto.co.jp
株式会社パソナ京都
奈良支店
〒630-8241 奈良市高天町48－5　恵和ビル
TEL 0742－24－1010
FAX 0742－24－0700

第3回奈良まほろばソムリエ検定は、平成21年1月11日(日)に実施いたします！

試験日

平成21年1月11日(日)

奈良通2級
10時30分～（制限時間90分）

奈良通1級
14時00分～（制限時間90分）

奈良まほろばソムリエ
14時00分～（制限時間90分）

申込期間

平成20年11月1日(土)～11月30日(日)
※郵送は12月1日(月)必着

受験資格

指定する会場で受験可能な方であれば、学歴、年齢、性別、国籍等の制限はありません。**但し、「奈良通1級」、「奈良まほろばソムリエ」受験には次の条件が必要です。**

☆**奈良通1級**
「奈良通2級」合格者であり、一定の指定体験学習を受講した者

☆**奈良まほろばソムリエ**
「奈良通1級」合格者

出題範囲

歴史、自然、神社仏閣、史跡・名所、年中行事、伝統文化、伝統工芸、観光見所など、奈良県の歴史や文化、観光に関する事項全般

出題程度・合格基準

級	奈良通2級	奈良通1級	奈良まほろばソムリエ
出題数	マークシート択一式100問以内		マークシート択一式30問以内および小論文式問題3問以内
程度・内容	●奈良県の歴史や文化について基本的な知識レベル ●公式テキスト内からおよそ9割以上出題 ●奈良県の歴史や文化について高度な知識レベル ●公式テキスト内からおよそ7割以上出題		●奈良県の歴史や文化について専門的な知識レベル ●奈良大和路の語り部として、県民や観光客にその魅力を発信することができる公式テキストに準拠して出題
合格基準	マークシート択一式で、100点満点とし、70%以上の正解をもって合格とします。	マークシート択一式・小論文式で、合わせて70%以上の正解をもって合格とします。	

受験料

奈良通2級　3,150円（税込）
奈良通1級　4,200円（税込）
奈良まほろばソムリエ　6,300円（税込）

試験会場

●**奈良会場**
・**奈良大学**
（奈良市山陵町1500）
・**帝塚山大学　東生駒キャンパス**
（奈良市帝塚山7丁目1-1）

●**東京会場**（奈良通2級のみ）
・**お茶の水女子大学**
（東京都文京区大塚2-1-1）

○試験会場に関するご希望にはお応えできません。（受験票でお知らせします。）

※「奈良通2級」受験の方は受験エリア（奈良会場・東京会場）のみ指定いただけます。

○試験会場の都合により、記載会場以外を会場に設定する場合があります。

○東京会場は「奈良通2級」のみの開催となります。

主催・後援

主催／奈良商工会議所
後援／奈良県、奈良市、
奈良県商工会議所連合会、
奈良県商工会連合会

奈良商工会議所共済制度

保険の世界ブランド。アクサがあなたをサポート。

新大型保障プラン

アクサのファイナンシャル・プロテクション

定期保険 ＋ 普通傷害保険

アクサ生命保険株式会社　アクサダイレクト　アクサ損害保険株式会社

世界トップクラスの保険・金融グループ、アクサで実現。

http://www.axa.co.jp

アクサ生命保険株式会社　奈良営業所　〒630-8213　奈良市登大路町36-2 奈良商工会議所会館内　TEL 0742-27-8691

公式テキスト

■**公式テキストブック**
奈良まほろばソムリエ検定
公式テキストブック［改訂版］



山と溪谷社／発行
価格／2,100円（税込）

※全国の主要書店で販売中

お申込み手続き

■**インターネットでお申込みになる場合**
奈良商工会議所ホームページからお申込みください。
http://www.nara-cci.or.jp/narakentei/

■**銀行振込でお申込みになる場合**
①受験する級の受験料を「奈良検定実施要項」に同封の振込依頼書に記入し、銀行振込でお支払いください。
※別途振込手数料はご負担ください。
※受験料は、11月28日(金)までにお振込みください。
②受験申込書に必要事項を記入し、**「振込受付証明書」**を同封のうえ、専用封筒で郵送してください。
※「振込金受取書」は、受験票が届くまで大切に保管しておいてください。

認定支援セミナー

「奈良通2級」「奈良通1級」受験者を対象とした1日コースのセミナー並びに「奈良まほろばソムリエ」受験者を対象とした半日コースのセミナーを、下記の日程で開催いたします。

●**「奈良通2級」認定支援セミナー**
平成20年11月24日(月・振)
会場：奈良大学
平成20年12月21日(日)
会場：帝塚山大学東生駒キャンパス
受講料：各6,300円(税込)

●**「奈良通1級」認定支援セミナー**
平成20年12月7日(日)
会場：奈良大学
平成20年12月23日(火・祝)
会場：帝塚山大学東生駒キャンパス
受講料：各6,300円(税込)

●**「奈良まほろばソムリエ」認定支援セミナー**
平成20年11月9日(日)
会場：奈良大学
受講料：4,200円(税込)
※すべてのコースとも**10月1日(水)より**申込受付いたします。
※詳細は「奈良検定実施要項」に同封の「認定支援セミナーのご案内」または、奈良商工会議所ホームページをご覧ください。

受験申込みに関するお問い合わせ
奈良商工会議所　奈良検定事務センター
〒630-8586　奈良市登大路36番地の2
TEL：0742-23-1620
（9：30～17：00、土・日・祝日休み）

過去問題にチャレンジ！

『奈良通2級』

(1) 平成11年（1999）1月に明日香村の飛鳥池遺跡で鋳型とともに出土し、国内最古の銅貨と言われる貨幣はどれか。
ア. 富本銭
イ. 和同開珎
ウ. 開元通宝
エ. 乾元大宝

(2) 次の建物のうち、現在国宝に指定されているのはどれか。
ア. 東大寺大湯屋
イ. 興福寺三重塔
ウ. 談山神社十三重塔
エ. 當麻寺金堂

(3) 夏の奈良公園の夜を彩る「なら燈花会」が始まったのはいつか。
ア. 明治20年（1887）
イ. 大正11年（1922）
ウ. 昭和21年（1946）
エ. 平成11年（1999）

(4) 世界文化遺産に登録されているのは、次のどれか。
ア. 法華寺
イ. 春日山原始林
ウ. 奈良山丘陵
エ. 西大寺
（第2回奈良通2級問題より）

答え
(1)ア　(2)イ　(3)エ　(4)イ

独立宣言

インシュアランス・プランナー

企業や個人を対象とした損害保険・生命保険に関するマーケットリサーチや保険契約の募集を行っていただく業務です。

募集要項
資格　●当社専属専業代理店として事業ができる方。
採用日　●毎偶数月1日
研修期間　●3年2ヶ月
①1年目(14ヶ月)：雇用期間(2ヶ月の試用期間有り)
②2・3年目　：委託期間(業務委託,代理店委託)
収入体系　●①1年目(14ヶ月)：固定給+歩合+各種手当
②2・3年目　：業務委託料+代理店手数料
社会保険　●①1年目　：健康保険、厚生年金保険、雇用保険
②2・3年目　：個人で加入
応募方法　●履歴書(JIS規格、写真貼付)を下記までご送付下さい。
選考　●書類選考の上、面談日をご連絡いたします。
なお、応募書類の返却はご容赦下さい。

TOKIO MARINE NICHIDO
東京海上日動火災保険株式会社
問い合わせ先：奈良支店業務グループ（担当：中川）
〒630-8115 奈良市大宮町6丁目2-19 TEL:0742-35-8500 FAX:0742-35-8541

奥田　畳店

「伝統一〇〇年の畳店」

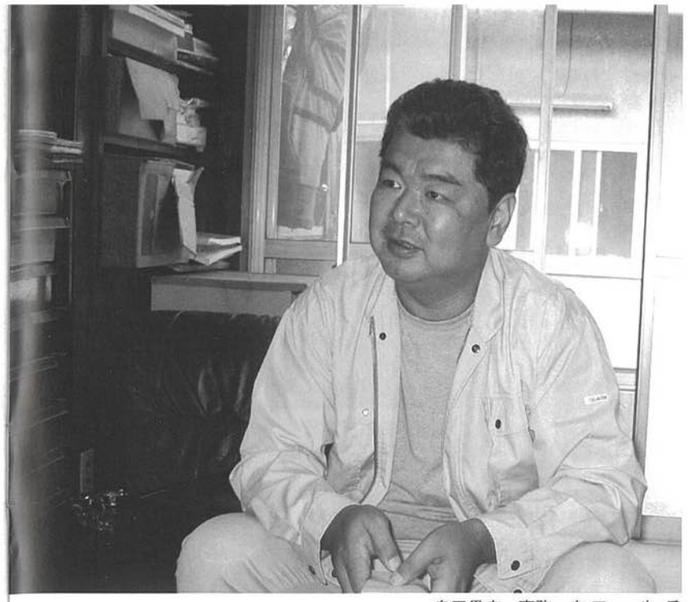

奥田畳店　専務　奥田一也氏

Q1　事業内容について教えてください。

私どもは畳の製造販売をしており、全てオーダーメイドで行っています。というのは、同じ1畳でも家によって大きさが異なるので、実際に寸法を測り誤差を調整するのです。したがって、注文をいただくと、まずは寸法確認のために訪問し、その大きさに合わせて作らせていただいています。現在の受注先は、個人のお宅や県からの依頼、近所の寺など様々です。また、新築された方で部分的に襖や畳などを注文するなど、国産にこだわる方もおられます。

Q2　いつからこのような畳作りをされているのですか。

私どもの事業所は明治時代に創業し、104年の歴史を持ちます。私で6代目になりますが、おそらく奈良で一番古いのではと自負しております。この富雄付近は奈良では開けたのが早い地域で、旧家が多く、村として存在していました。近所にも数軒ほど畳屋はありますが、どこも後継者不足などの状況を抱えているようです。

Q3　畳作りにおけるこだわりはありますか。

有機栽培の国産商品をお勧めするようにしています。というのも、輸入商品の畳はどうしても輸入する際、薬品が使われており、表面が茶色く焼けています。さらに井草本来の香りがせず、科学的に香り付けがされているのです。そもそも畳とは、座ったり寝転がったりと体に触れるものですから、薬など使わずに体にいいものを使用することが必然だと考えます。したがって、輸入畳ではなく、岡山の備後表や熊本の八代表の国産井草を使用した畳作りができるようお勧めしています。

有機栽培は畑を1年寝かすことから、2年に1度しか収穫できません。すると手がかかるため、農家の経営にも影響して金額が張ることになりますが、体に安全であることはもちろん、結局は手間暇かけて作られたものですので10年ほど耐久性を維持できます。

したがって、農家の方々とコラボして畳の表にブランド名をつけるなど、有機栽培畳のPRに努力しています。

Q4　現在、畳の需要はどの程度あるのでしょうか。

現在、畳を必要とする家は少なくなってきているのは事実です。新築の家では、フローリングの部屋が多く設けられていますし、和室はほんの一部屋になってきています。日本人は昔から畳を必要としてきましたが、ここ最近では絨毯の普及などもあり、畳は選択肢の一つとなっています。このような現代ですが、寺やお茶室などには必ず畳は必要とされています。また、日本風旅館や宴会場、老人ホームなどにおいても畳が好まれるという状況はあります。

これからも日本文化の一つとして畳の継承は期待されるでしょう。しかし、その文化を残すためには、畳を作る畳屋、その畳の原料となる井草を作る農家が生存していかなければならないのです。その農家や畳屋が生存していくためには、ある程度の需要が必要ですので、必要とされるような畳作りをしていかなければと思っています。



奥田畳店



店内風景　①

Q5　畳の再普及についてどのようにお考えでしょうか。

畳を必要としている方はいますが、敬遠されている方もいるようなのです。したがって、その敬遠を取り除けるような商品開発と宣伝が必要と思います。例えば、畳のデメリットとして、輸入井草による農薬使用を気にする方がいます。また国産天然井草であっても本来の香りや虫・カビなどがアトピーやアレルギーを引き起こす原因になるという方もいます。そのような方には、国産の畳のよさをPRしたり、数年前に現れた和紙による畳の宣伝をしています。この和紙畳はとても優れもので、ハイテク処理によりダニ・カビの発生を抑えJAS規格基準F☆☆☆☆の低ホルムアルデヒドの実現はもちろん、ホルムアルデヒドの吸着・分解機能を備えた製品で強度が井草より強く、ダニなどの虫を寄せ付けず防水加工がしてあるため、液体をこぼしても水分をはじき、防虫に優れているということで人気があります。



店内風景　②

このように伝統的な商品をアレンジし、安全な形として提供できる和紙畳には可能性があると考えます。単に安くて使えればいいのではなく、寝転んでも害のないものとして日本文化の形をつないでいけるのではないでしょうか。

昔ながらのやり方で通用する面、しない面があります。畳が売れないとお百姓さんも井草をつくれませんから、まずは畳のよさを普及させ、「まっすぐに未来をみつめる子供たちを元気に育ててあげたい。そんな気持ちをこめて、環境に人にそして健康を一番に考えた奥田畳店からの提案です。」を大切に畳業を盛り上げたいと考えます。

Q6　今後の展望と、商工会議所へのご要望などありましたらお聞かせください。

事業所としては、やはり自然商品や和紙畳など、健康にいいものを推していきたいです。また、メーカーさんも細かくサポートしてくださり、研修会なども開催してくれますので、これからも上手くコラボレーションしていけたらと思います。

商工会議所の青年部に入るまでは、同業種の方としか交流がありませんでした。しかし会議所に入ると、異業種の方との情報交換ができ、色々な仕事のヒントをもらえるようになりました。畳業が今後どのように存在していくか分かりませんが、需要の波はあると思います。その波は時代でその都度変わるものだと思いますので、青年部のネットワークなどを最大限に利用して、活動していきたいです。

取材協力　奈良女子大学大学院　花輪　由樹

事業所概要

- 事業所／奥田　畳店（オクダ　タタミテン）
- 代表者名／奥田　喆雄（オクダ　テツオ）
- 所在地／〒631-0052 奈良市中町2517-3
  TEL 0742-45-0201
  FAX 0742-49-4567
- 従業員／3人（家族経営）
- 事業内容／畳の製造販売

PRESENT

読者プレゼント

今回取材させていただきました奥田畳店様よりタタミ10%割引券を応募者全員にプレゼントさせていただきます。
ご希望の方は住所、氏名、年齢、事業所名、電話番号、をご記入の上、下記宛先までご応募ください。（10／31消印有効）

〒630-8586　奈良市登大路町36−2
奈良商工会議所「奈良企業散策(10月号)プレゼント」係まで

※応募の際にご記入いただきました情報は、プレゼントの抽選及び賞品発送を利用目的とし、応募者の同意なしに第三者に開示・提供することはありません。

お得意様サービス券
タタミ１０％割引券（等外品を除く）
奈良県知事許可(般-11)第13180号
一級技能士・指導訓練士・職長教育者
創業100余年　奥田　畳店
〒631-0052 奈良市中町2517-3(富雄)　℡0742-45-0201

↑今月のプレゼント「タタミ10%割引券」

職業能力形成プログラム
（ジョブ・カード制度）
普及促進フェアのご案内

職業能力形成プログラムは、企業での実習と教育訓練機関等での座学を組み合わせた有期実習型などの職業訓練を提供します。
人材ニーズにマッチした自社での実習を通じて、即戦力の人材を確保できます。
助成制度の活用により、採用コストや企業研修に係るコスト負担を軽減できます。

開催日：平成20年11月6日（木）　14：00～16：00
会　場：奈良商工会議所　5階ホール
内　容：

（1）講演「これからの企業の生き残りをさぐる」
“若年層の採用・定着・活用にむけて”
講師　奈良県社会保険労務士会会長　森村　和枝氏
（2）職業能力形成プログラム(ジョブ・カード制度)の概要と企業メリット
（3）参加企業への助成措置に関する説明
（4）その他

※参加希望者は、下記の用紙に、ご記入のうえＦＡＸで申し込み下さい。
定員になり次第、締切とさせていただきます。

お問合せ先　奈良商工会議所　奈良県地域ジョブ・カードセンター
〒630-8586 奈良市登大路町36番地の2
TEL 0742-95-7100　FAX 0742-95-7001

FAX 0742-95-7001
奈良商工会議所　奈良県地域ジョブ・カードセンター行

職業能力形成プログラム　普及促進フェア　申込書

事業所名
（〒　　－　　）
住　所
出席者名
ＴＥＬ

第1回／全3回

特集 medical

介護にかかるお金
―在宅編―

一口に「介護」といっても、いったいどれだけのお金がかかるのでしょうか。2000年4月にスタートした介護保険制度を上手に活用しながら、住み慣れた自宅で過ごすための必要な備えについて考えてみました。

家族や自分に介護が必要になったら

公的介護保険制度が始まった2000年4月の要介護（支援）認定者数は約218万人。7年後の07年4月には約441万人と倍増し、65歳以上の16・4%、6人に1人の割合となっています。介護保険によるサービスを利用しているのは、そのうち約8割にあたる352万人。利用者の77%が在宅で、残りの23%が特別養護老人ホームなどの施設で暮らしながらサービスを受けています。

介護保険のサービスは7段階の給付

介護保険制度を利用できるのは原則65歳以上の人で、市町村の窓口に要介護認定の申請をすると、「訪問調査」と「主治医の意見書」をもとに介護の必要度が判定されます。介護認定の区分は最も軽い「要支援1」から最重度の「要介護5」まで7段階。介護度に応じて4万9,700円～35万8,300円を限度とするサービスが利用できます。なお、費用の1割が自己負担です。

在宅で受けられるサービスはホームヘルパーや看護師の訪問、日帰りのデイサービスなど「居宅サービス」（要支援・要介護とも12種類）と、認知症高齢者グループホームなど「地域密着型サービス」（要支援は3種類、要介護は6種類）。利用者が依頼したケアマネージャーがサービス実施計画（ケアプラン）を無料で作ってくれます。

介護保険制度の特徴は、よりよいサービスを自分で選べること。ケアマネージャーを含め、サービス事業者を選択するのは利用者自身です。事業者のリストは、市町村の窓口や06年に新設された地域包括支援センターで手に入れることができます。

「要介護」の自己負担平均は月額1万610円

自宅で介護保険のサービスを利用した人は、どれだけの費用を負担しているのでしょうか。厚生労働省の「介護給付費実態調査」（07年10月審査分）によると、1カ月あたりの自己負担平均額は要支援（1・2）が3,490円、要介護（1～5）が1万610円。介護度が上がるにしたがって費用も増えていきます。

実際の介護では介護保険外のサービスを利用したり、紙おむつが必要になるケースもあります。次回では「要介護3」の人のケアプラン例と、保険外サービスも含めた介護費用についてご紹介します。

◆介護保険のサービスを受けるには…

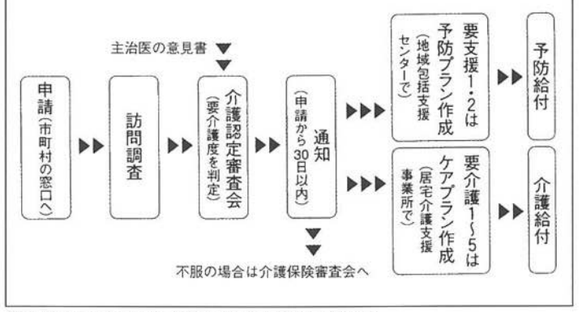

（資料提供）アメリカンファミリー生命保険会社「AFLACSCOPE」No.23より

医療の進化にあわせた、
アフラックのいちばん
新しい「がん保険」です。

生きる気持ちに、本気で応える
アフラックのがん保険f（フォルテ）

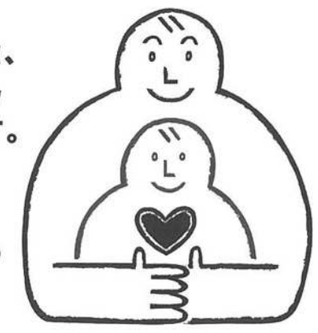

〈引受保険会社〉
「生きる」を創る。
Aflac
アフラック（アメリカンファミリー生命保険会社）
奈良支社
〒630-8225 奈良市西御門町2番地 西御門服部ビル4F
Tel.0742-27-9882 Fax.0742-27-9885
当社保険に関するお問合せ・各種お手続き
コールセンター 0120-5555-95
資料請求いただいたお客様の個人情報の利用目的は、アフラックの各種商品やサービスの案内・提供・維持管理となります。
◎詳しくは、「パンフレット（契約概要）」・「ご契約のしおり抜粋」・「ご契約のしおり・約款」をご確認ください。
AFN広告-2007-203-0804021 12月6日

「びわ湖環境ビジネスメッセ2008」11月開催

～国内最大級の環境産業見本市に、過去最多の276企業・団体が出展！～

環境産業見本市のパイオニアとして歴史を重ね、今年11回目を迎える「びわ湖環境ビジネスメッセ」が、11月5日(水)から開催される。

出展者数は、過去最多となる276企業・団体と、国内最大級の規模。エネルギー、リサイクル、水質・土壌・大気の浄化から、ソリューションビジネス等まで、BtoBを中心に環境ビジネスを幅広く網羅し、478ブースが展開される。

会場周辺では、環境に関連した多彩なシンポジウムやセミナーも併催され、同時開催される「バイオビジネス2008 in びわ湖」のフォーラムをはじめ、「低炭素社会実現に向けて、これからの企業戦略とグリーンマーケット」「中小企業向け環境マネジメントシステム」など、いま注目のテーマが並ぶ。

国内最大級の環境産業の展示会だけに、環境ビジネスに関心のある方にとっては、見逃せない展示会となりそうだ。

■開催日
11月5日(水)～7日(金)

■会　場
長浜ドーム
(JR田村駅から徒歩5分)

■入場料
見本市・セミナーとも無料
(セミナーは事前申込が必要、一部有料)

※詳しくは、左記のHPまたは実行委員会まで。

■HPアドレス　http://www.biwako-messe.com/

■滋賀環境ビジネスメッセ実行委員会【077－528－3793】



流行ものから見えるもの

芸術の秋は「話法」を学ぼう！？

―落語人気がV字回復―

世を挙げて「お笑いブーム」である。中でも見逃せないのが「落語」の人気だ。ぴあ総合研究所の調査によると、03年には約80万人にとどまっていた寄席・演芸興行の観客数が07年には110万人を突破。昔からのファンに加えて、20～30代の若い女性グループや、デートで訪れるカップルも急増しているのが特色だという。

その火付け役となったのが、08年春まで放映されたNHK朝の連続テレビ小説『ちりとてちん』を筆頭とする落語関連のドラマや映画の登場。加えて、漫才王国の大阪にオープンした落語専門の寄席『天満天神繁昌亭』もブームの拡大に貢献していそうだ。

さらに書籍、CD、DVDの売り上げも好調である。とくに、DVD8枚が付いて3万円強という高価な『落語研究会　古今亭志ん朝　全集（上）』は発売4カ月で1万5000部を販売。2万円の『桂米朝上方落語大全』も売れている。また、2年後には〝イケ面のはなし家〟として女性にも人気の三遊亭楽太郎の6代目「円楽」襲名が決定するなど、90年代半ばにドン底だった市場は、まさにV字回復。「笑いを売る」のが商売の落語界も「笑いが止まらない」繁盛ぶりと言えそうだ。

◆

さて、こうした世相の背景には4つの理由が考えられる。

1つ目は、昨今の主流である若手芸人の「一発芸」に象徴される「せつな的な笑い」が飽きられてきたことだ。2つ目は、現代社会で薄れてきた「親子の情」や、ご隠居と長屋の住人との間で繰り広げられる「ご近所づきあい」や「年長者への敬意」といった人間関係への郷愁をそそられることだ。3つ目は、会社員などにプロの「話芸」が注目されてきたことだ。とくに落語の「まくら→さわり→オチ」という話の組み立てや、「間」や「テンポ」や「声の抑揚」といった技法は、商談や会議の話し方の勉強にも役立つ。そして4つ目は、主人公の多くが間抜けなやつや、ダメなやつといった「落ちこぼれだが憎めないキャラクター」であること。これも、成果主義や格差社会に悩まされる庶民の大いなるストレス発散となっていそうだ。

とすれば、「落語」こそは競争社会の〝落後者〟にも愛される、知的〝娯楽〟の真打ちかもしれない？

NML野村オフィス代表　野村　正樹

中小企業大学校関西校

研修のご案内

タイトル	次世代経営像の描き方
概要	『経営者と後継者で取組む更なる発展へのシナリオ創り』……経営者と後継者が会社の歴史や現状、夢や目標などの本音を深く語り合うためのコミュニケーションのあり方を学びます。
日時	平成20年10月16日(木)、11月5日～6日(木)［3日間］
会場	中小企業大学校　関西校
対象者	経営者、後継者、経営幹部、幹部候補者
受講料	27,000円　定員　15名
講師	大島　康義（後継者経営戦略研究所 代表） 河合　保弘（長田・河合市民法務総合事務所　代表） 林　弘征（有限会社BSホールディングス　代表取締役）
詳細情報	http://kansaiko.jp/course/0808.html
タイトル	マーケティング戦略の考え方
概要	『顧客に選ばれる仕組みづくり』……顧客の信頼を勝ち取り営業活動を成功に導くための、マーケティングの意義や戦略の策定方法・手順について学びます。
日時	平成21年1月20日(火)～22日(木)［3日間］
会場	中小企業大学校　関西校
対象者	営業部門のリーダー・管理者、または経営幹部
受講料	27,000円　定員　30名
講師	植田　正樹（みずほ総合研究所㈱　コンサルティング部上席主任コンサルタント）
詳細情報	http://kansaiko.jp/course/0826.html
タイトル	マーケティング戦略の立案と構築
概要	『営業体質強化のための戦略づくり』……経営目標の実現を見据えて営業部門全体の戦略を明示し、業績向上に結びつけるセールス・マネージャーへの飛躍を目指し、顧客の視点に立ったマーケティング戦略の立案に取り組みます。
日時	平成21年2月17日(火)～19日(木)［3日間］
会場	中小企業大学校　関西校
対象者	営業部門のリーダー・管理者
受講料	27,000円　定員　30名
講師	植田　正樹（みずほ総合研究所㈱　コンサルティング部上席主任コンサルタント）
詳細情報	http://kansaiko.jp/course/0827.html

お問い合わせ先
中小企業基盤整備機構近畿支部　中小企業大学校関西校　担当／森田・石亀
〒679-2282　兵庫県神崎郡福崎町高岡
電話　0790-22-5931　FAX　0790-22-5941
HP http://kansaiko.jp/　mail kan-kenshu@smj.go.jp

失敗から学ぶ企業再生

名刺は語る

だいぶ以前のことだが、北海道の小都市でスーパーを経営する社長が夜逃げし、八起会を頼ってきたことがある。その名刺を見て驚いた。表も裏も名誉職名でびっしり埋まっている。教育関係あり、商工関係あり、政治・行政関係ありで、一見して地元の名士だったことがわかる。が、よくもこれだけ「会長」「理事長」「委員長」を集められたものと、半ばあきれもした。

私は皮肉をこめて「こんなに名誉職が多くては、会社の経営に携わるヒマがなかったんじゃありませんか」と尋ねた。と、彼の答えは「いえいえ、それだけの名誉職があったから、会社が今まで持ったんです。その信用があったから、銀行も農協も目いっぱい貸してくれたんです。その融資がなかったら、会社はとっくにつぶれていましたよ」というものだった。

これには驚いた。信用を逆手にとって借りまくり、あとは夜逃げというのでは、詐欺も同然である。しかも、彼にはまったく反省の色がなかった。そこでやむなく「あなたに夜逃げされて、債権者はさぞ困っていることでしょう。連鎖倒産や責任問題が発生するかもしれません。みんな、あなたを助けてくれた人たちですよ。早く帰ってきっちりと整理しなさい」と諭さざるを得なかった。

しかし彼は「戻るくらいなら夜逃げなんかしませんよ」と、まるで聞く耳を持たなかった。ときにこういう猛者もやってくる。が、しょせん夜逃げは「世逃げ」である。逃げた分、再起の道は遠のく。その後、彼がどうなったのか知らないが、それ以来、私は名刺をいただくと、つい裏返しにして見る癖がついてしまった。

人には多かれ少なかれ、名誉欲というものがある。名誉職を頭から否定するつもりはないが、経営者に限っては「ほどほど」にとどめておくべきである。経営は片手間にできる仕事ではないのだから。

八起会　会長　野口　誠一

株式会社 日本政策金融公庫奈良支店国民生活事業からのお知らせ

10月1日　日本政策金融公庫　誕生

平成20年10月、国民生活金融公庫、農林漁業金融公庫、中小企業金融公庫及び国際協力銀行（国際金融等業務）が統合し、「株式会社日本政策金融公庫」（略称政策公庫）となりました。

このたびの統合により、国の教育ローンについては、ご融資対象の範囲が縮小されますが、小企業のみなさまへの小口融資や“創業支援”などの事業資金融資＜マル経融資（経営改善貸付）、生活衛生資金貸付を含みます。＞、恩給や共済年金等を担保とする融資は、そのまま政策公庫に引き継がれています。

無担保・無保証人融資等のご案内

第三者保証人等を不要とする融資

（・法人企業…原則として、無担保・代表者の方のみの保証
・個人企業…原則として、無担保・無保証人）

〔ご利用いただける方〕　次のいずれの要件にも該当する方
① 税務申告を2期以上行っていること
② 原則として、所得税等を完納していること

〔ご融資額〕　4,800万円以内

〔利率〕　年3.1%（注）

（注）平成20年9月10日現在。お使いみちやご返済期間などによって異なる利率が適用されます。

〔ご返済期間〕　運転資金　5年以内＜特に必要な場合は7年以内＞
（うち据置期間6ヵ月以内）
設備資金　10年以内（うち据置期間2年以内）

新創業融資制度〔無担保・無保証人〕

〔ご利用いただける方〕　新たに事業を始める方または事業開始後税務申告を2期終えていない方
（新たに事業を始める方または事業開始後で税務申告を終えていない方は、創業資金の3分の1以上の自己資金（注）を確認できることが必要となります。）
（注）事業に使用される予定のない資金は、本要件における自己資金には含みません。

〔ご融資額〕　1,000万円以内

〔利率〕　年3.65%（注）

（注）平成20年9月10日現在。お使いみちやご返済期間などによって異なる利率が適用されます。

〔ご返済期間〕　運転資金　5年以内（うち据置期間6ヵ月以内）
設備資金　7年以内（　〃　）

●お問い合わせ先
日本政策金融公庫奈良支店　国民生活事業　融資相談係　上嶋・武田
〒630-8253　奈良市内侍原町51-1
TEL 0742-23-8041　FAX 0742-24-0661

あなたの経営課題を解決します！

地域力連携拠点にご相談いただければ、色々なことが実現できます。

当所では地域力連携拠点を設置し、創業・経営革新に積極的に取り組んでおります。
そこで、今回具体的な事例をも交えたセミナーを開催することに致しました。
多数ご参加くださいますようご案内致します。

参加料無料

10/14（火）事業承継セミナー　会場：奈良商工会議所4階中ホール

13：30～15：30　［テーマ］**社長、事業承継対策は万全ですか？** ～計画的な事業承継のすすめ～
［講　師］中小企業基盤整備機構近畿支部　事業承継コーディネーター　徳田 正和氏

10/26（日）創業・経営革新セミナー　会場：奈良県立図書情報館（奈良市大安寺西1－1000　tel.0742－34－2111）

13：30～15：30　［テーマ］**これからの事業化と事業改革への着眼** ～状況が変わる・事業手法を変える～
［講　師］株式会社NMR流通総研　中小企業診断士　石川 聖子氏

15：30～16：00　**日本政策金融公庫 奈良支店より融資制度説明会**

お問い合わせ申込先　地域力連携拠点 **奈良商工会議所**　〒630-8586 奈良市登大路町36番地の2
TEL.0742-26-6222 FAX.0742-22-1180　http://www.nara-cci.or.jp　E-mail:info@nara-cci.or.jp

〈連携支援機関〉◆大和高田商工会議所 tel.0745－22－2201　◆生駒商工会議所 tel.0743－74－3515　◆橿原商工会議所 tel.0744－28－4400

小規模事業者の皆様へ

マルケイ資金融資のご・案・内

安心して借りられる〝無担保・無保証人〟で日本政策金融公庫が融資を行う国の制度です。

常時使用する従業員が20人以下の法人・個人事業主の方
（商業・サービス業にあたっては5人以下）

国が行っている小規模企業施策の一つですから、金利は低利です。

返済は運転資金5年以内
設備資金7年以内です。

貸付限度額
1、000万円

金利
年2・15%です
（9月10日現在）

お問い合わせ
当所中小企業相談所
TEL26—6222（代表）

SUKIYAMA PATENT OFFICE
所長 弁理士 築山正由
（社）発明協会奈良県支部理事
弁理士 松山徳子
築山特許事務所
〒630-0101 生駒市高山町8916番地12 高山サイエンスプラザ3F
TEL（0743）72-5831 FAX（0743）72-5832
ホームページ http://www1.kcn.ne.jp/~m-tsuki/ E-mail tsukipat@science-plaza.or.jp

ユーザ協会では会員募集中です。
ユーザ協会とは、情報通信に関する最新の情報をお届けするとともに、電話応対能力等の向上を図りCS（顧客満足）経営の推進を図るため、人材育成のお手伝いをしている総務省所管の財団法人です。
URL http://www.nara.jtua.or.jp
財団法人 日本電信電話ユーザ協会 奈良支部
事務局 〒630-8236 奈良市下三条町1-1
電話 フリーダイヤル 0120-214542

高橋進の経済ナビ

景気後退局面入りした日本経済の行方 ―求められる対策とは―

政府は8月の月例経済報告で「景気はこのところ弱含んでいる」と、景気判断を下方修正した。一方、日銀も同月の金融政策決定会合で、景気判断を「停滞している」と下方修正した。どちらにも「景気後退」という表現こそないが、横ばい（足踏み）にあった景気が下向きになったわけであるから、事実上、景気後退を認めたことになる。

2002年に始まった今回の景気回復を常に支えてきたのは輸出の拡大であったが、足元では頼みの綱である輸出が欧米向けを中心に減少に転じた。外需のけん引力が低下したため生産も緩やかながら減少していることが、景気判断が下方修正された理由である。

ただし、景気後退の主因は、原油をはじめとする資源価格・食料品価格の上昇である。国内をみると、家計部門では所得が低迷する中でガソリン・食料品価格などが上昇したことから消費が減少している。企業部門では原材料の仕入れコストの上昇を販売価格に転嫁することが困難なため、収益が悪化し、設備投資が減少に転じている。

今回の景気後退はどの程度深刻なものとみるべきであろうか。1990年代や2000年ごろの景気後退との違いは、設備、在庫、雇用、いずれの面においても企業は大きな過剰を抱えているわけではなく、国内を見る限り大きな調整を必要とする局面ではない。問題は海外経済である。資源価格や、サブプライムローン問題で動揺を続ける米国の金融市場・経済の先行きが不透明のままであり、日本経済に対する下振れ圧力が強まるリスクが残されている。したがって、景気は今のところ大きく落ち込んでいく公算は小さいが、海外経済の動向が不透明であり、いつ回復に転ずるかを判断するのは難しい。

こうした下で日本がとるべき施策は、原油価格の上昇は世界の需給構造の変化を反映したものであり一過性のものではない、また地球環境問題の観点からも日本全体で省エネ・省資源に取り組む必要がある、といった考え方に立って、国を挙げて環境立国・低炭素社会の構築に向けた取り組みを強化することである。省エネ・省資源、新エネルギー技術の導入や商品開発が進めば、それが「持たざる国」日本の新たな強みになっていく。

日本総合研究所　副理事長　高橋　進

高橋　進／たかはし・すすむ
1953年生まれ。一橋大学経済学部卒業後、76年住友銀行に入行。ロンドン駐在、経済調査部などを経て、90年日本総合研究所に着任。2000年から04年まで早稲田大学大学院アジア太平洋研究科客員教授、03年から近畿大学経済学部・経営学部客員教授を務める。現在、テレビのコメンテーターとしても活躍中。著書『10年後の日本を読む「先見力」のつけ方』（徳間書店）のほか、日本経済新聞、産経新聞、Forbes日本版などに多数執筆。

サラリーマン川柳

無料でも　家族間での　通話なし　……栗ポン

一回で　満タンためらう　給油かな　……読み人知らず

一番の　家族サービス　留守番だ　……下触消防☆

お弁当　開けたら分かる　妻の機嫌　……日の丸弁当

（第21回　第一生命サラリーマン川柳コンクールより）

なら産業フェスタ

平成20年 10月25日（土） 9:30−16:30　26日（日） 9:30−16:30

橿原市畝傍町　県立橿原公苑内　第1・第2体育館、北駐車場、テニスコート及びその周辺　【入場無料】



第44回 農業まつり（みのり）
なら 食と農のフェスティバル

■みのりの広場　■ふれあいの広場

県産の農産物、加工品などの販売コーナー（試飲・試食もあります）
食・農に関する体験や、展示紹介コーナー

◆主催：なら食と農（みのり）のフェスティバル実行委員会
構成団体／奈良県、奈良県農業協同組合中央会、奈良県農業協同組合、奈良県農業会議、奈良県農業共済組合連合会、奈良県花き植木農業協同組合、奈良県畜産農業協同組合連合会、奈良県漁業協同組合連合会、奈良県農業機械化協会、奈良県農業振興協議会、奈良県特用林産振興会

《お問い合せ先》
奈良県農林部マーケティング課　食・特産品係
電話／0742(27)7401



第35回 商工まつり
【県内物産展示即売会】



繊維製品、毛皮革製品、木工製品、履物、プラスチック製品、食料品及び日用品等県内物産の展示即売をいたします。

◆主催：奈良県商工まつり実行委員会
構成団体／奈良県中小企業団体中央会、奈良県商工会連合会、奈良県経営者協会、奈良県商工会議所連合会

《お問い合せ先》奈良県中小企業団体中央会
電話／0742(22)3200

協賛参加団体のご紹介

献血コーナーの設置
奈良県医薬品配置協議会
奈良県配置家庭薬青年部会

特産品紹介コーナー
ならまるしぇ@
奈良県中小企業団体中央会

お薬相談コーナー
奈良県病院薬剤師会

第18回 奈良 技能フェスティバル

- 展示・実演　県内の技能士の作品や企業の技能、技術の展示をご覧いただけます。
- 即売コーナー　技能士や訓練校生による製品、作品等を即売いたします。
- 体験コーナー　すかし彫り、土鈴の絵付け、わら細工、木工芸などの体験をしていただきます。
- イベントコーナー
- 相談コーナー　（職業能力の開発と技能検定、職業訓練等に関する相談を受け付けます。）

◆主催：奈良技能フェスティバル実行委員会
構成団体／奈良県職業能力開発協会、奈良県技能士会連合会

《お問い合せ先》奈良県職業能力開発協会
（奈良県技能士会連合会）
電話／0742(24)4127





テレビ中継があります！
10月25日（土）12:00〜12:55
奈良テレビ放送「まちかどヒルズ」

【交通機関】
●駐車場が限られていますので、電車・バス等の公共交通機関をご利用いただきますようご協力お願いいたします。
●周辺道路は駐車禁止となっています。



- 近鉄橿原線「畝傍御陵前駅」下車徒歩5分
- 近鉄橿原線・近鉄南大阪線「橿原神宮前駅」下車徒歩5分

【まなびのコーナー】

北方領土紹介コーナー
北方領土返還要求運動奈良県民会議

平城遷都1300年祭紹介コーナー
平城遷都1300年記念事業協会

競輪紹介コーナー
奈良県営競輪場

ストップ温暖化県民運動コーナー
奈良県環境政策課

リサイクル認定製品紹介コーナー
奈良県廃棄物対策課

親切・美化県民運動コーナー
親切・美化奈良県民運動推進協議会

ボランティア・NPO活動の紹介コーナー
奈良県協働推進課

消費者啓発コーナー
奈良県食品・生活相談センター

地方消費税啓発展コーナー
奈良県税務課

地域結集型研究開発プログラムPRコーナー
農商工連携・地域資源PRコーナー
奈良の農産物紹介
奈良県農業水産振興課、奈良県工業支援課

地産地消・奈良のうまいものコーナー
奈良県マーケティング課

ナポちゃんコーナー
奈良県橿原警察署

経済指標

表1　世帯数と人口

年　月	世帯数		人　口	
	奈良市		奈良市	
	平成３年＝100		平成３年＝100	
	／世帯	指数	／人	指数
19・ 4	149,230	126.3	370,852	105.5
20・ 4	150,626	127.5	369,708	105.2
20・ 7	151,492	128.2	369,995	105.3
20・ 8	151,556	128.2	369,939	105.3
20・ 9	151,615	128.3	369,810	105.2

表2　物価指数

年　月	企業物価指数		消費者物価指数			
	全　国		全　国		奈良市	
	平成17年＝100		平成17年＝100		平成17年＝100	
	指数	前年比	指数	前年比	指数	前年比
18	102.5	2.0	100.2	0.2	99.6	△ 0.2
19	104.9	2.3	100.6	0.4	100.4	0.8
20・ 5	108.8	4.8	101.7	1.3	101.2	1.5
20・ 6	109.8	5.7	102.2	2.0	101.4	2.0
20・ 7	112.0	7.1	102.4	2.3	101.8	2.3

表3　電灯電力消費量、都市ガス供給量並びに給水量

年　月	電灯電力消費量				都市ガス供給量				給水量	
	奈良営業所管内＊1）				奈良事業所管内＊2）				奈良市	
	電　灯		電　力（特定規模需要除く）		家庭用		業務用			
	／×1000kWh	前年比	／×1000kWh	前年比	／×1000㎥	前年比	／×1000㎥	前年比	／×1000㎥	前年比
18	1,775,993	0.8	227,748	△ 5.4	104,944	1.3	130,867	10.5	48,560	△ 7.1
19	1,841,019	3.7	220,473	△ 3.2	106,163	1.2	132,560	1.3	48,812	0.5
20・ 6	111,051	2.1	13,373	△ 5.6	6,031	△ 0.1	9,820	0.5	3,949	△ 4.0
20・ 7	130,946	3.5	17,800	△ 2.7	4,926	△ 2.0	11,395	△ 5.4	4,344	3.0
20・ 8	183,728	11.2	26,127	8.9	3,779	△ 13.4	12,184	△ 5.2	4,236	△ 3.4

＊1）奈良市（一部を除く）、大和郡山市、天理市、生駒市、山添村、生駒郡、北葛城郡王寺町・上牧町・河合町、八尾市（一部）、柏原市（一部）
四条畷市（一部）、東大阪市（一部）
＊2）奈良市、大和郡山市、生駒市、天理市、香芝市、安堵町、平群町、三郷町、斑鳩町、王寺町、上牧町、河合町、広陵町、川西町、京都府相楽郡精華町、木津川市、大阪府柏原市、四條畷市（但し、すべての市町の一部を除く）

表4　大型小売店販売額（全国、奈良県）（全店ベース）、公共事業等事業施行契約済額及び請負額並びに新設住宅着工戸数

年　月	大型小売店販売額（全国、奈良県）（全店ベース）				公共事業等事業施行契約済額及び請負額				新設住宅着工戸数			
	全　国		奈良県		契約済額（奈良県）		請負額（奈良市）		全　国		奈良県	
	／億円	前年比	／億円	前年比	／百万円	前年比	／百万円	前年比	／戸	前年比	／戸	前年比
18	211,726	△ 0.4	2,700	△ 1.2	105,543	△ 10.8	4,038	△ 28.4	1,285,246	2.9	10,637	14.9
19	212,526	0.4	2,650	△ 2.3	92,850	△ 12.0	2,102	△ 47.9	1,035,596	△ 19.4	8,783	△ 17.3
20・ 5	16,951	△ 0.5	213	△ 0.8	3,506	11.0	21	△ 53.3	90,804	△ 6.5	769	△ 32.3
20・ 6	16,908	△ 2.6	210	△ 1.7	6,365	56.7	244	33.3	100,929	△ 16.7	800	△ 27.5
20・ 7	18,662	0.3	234	△ 0.4	2,622	35.8	447	30.7	97,212	19.0	743	61.5

表5　一般職業紹介状況並びに有効求人倍率

年　月	一般職業紹介（学卒を除く）						有効求人倍率			
	奈　良　県						全　国		奈良県	
	新規求職数	前年比	新規求人数	前年比	就職件数	前年比	倍　率	前年比	倍　率	前年比
18	66,005	△ 6.8	82,485	△ 1.4	21,615	△ 1.6	1.07	0.08	0.84	0.09
19	63,062	△ 4.5	73,606	△ 10.8	21,129	△ 2.2	1.02	△ 0.04	0.78	△ 0.05
20・ 5	5,536	△ 4.2	5,763	△ 7.0	1,859	△ 1.7	0.92	△ 0.14	0.73	△ 0.09
20・ 6	5,210	1.0	5,870	△ 7.0	1,785	4.9	0.91	△ 0.16	0.72	△ 0.08
20・ 7	5,041	1.0	5,679	△ 5.2	1,784	3.6	0.89	△ 0.17	0.74	△ 0.06

〈資料提供〉大阪ガス（株）北東部事業本部、関西電力（株）奈良支店、奈良市、奈良市水道局、（財）南都経済センター（順不同）

上林化学株式会社
上林石油株式会社

代表取締役社長　上林安彦

本　社　奈良市三条大路2丁目1－62
TEL 0742－33－2021（代表）
FAX 0742－35－0431

のぞみにも乗れる
新幹線回数券をご利用ください！

当所では、会員様を対象に新幹線回数券を販売いたしております。
東京へのご出張、ご旅行の際は是非ご利用ください。

〔区　間〕京都市内～東京都区内

種　別	料　金	通常料金	割引額
グリーン（指定）	17,860円	18,160円	300円
普　通（指定）	12,710円	13,520円	810円

※座席指定は、ご乗車の１ヶ月前からＪＲ[みどりの窓口]、ＪＴＢ各支店などで受け付けています。
※一度ご購入された回数券の払い戻しは致しませんので予めご了承ください。
※グリーン券は取り扱い枚数が少ないため、事前に在庫をご確認の上ご購入ください。
お問い合わせ、お買い求めは…
奈良商工会議所会員サービス課　(0742)26－6222(代)

基礎から習える美術講座
水彩画　油彩画　墨彩画　日本画
岡専文化教室
初心者歓迎◆入会随時◆月2回講習
奈良法蓮◆近鉄奈良駅より徒歩9分
☎0742-27-1020 www.okasen.co.jp

寛ぎを求めて、
より充実して…
宝来温泉
（露天風呂併設）
ヘルシーな料理で古代に浸りたい。
宮廷料理 天平の宴（てんぴょうのうたげ）®

政府登録国際観光旅館 奈良パークホテル
〒631－0845　奈良市宝来4丁目18番1号（阪奈道路沿い）
TEL0742－44－5255（代）
政府登録国際観光レストラン 大和料理 萬佳（ばんか）
奈良パークホテル内
TEL0742－43－5030
ホームページ　http://www.kotonara.co.jp

奈良商工会議所特定退職金共済制度

～地元商工業の繁栄とゆたかな人材づくりのための～

新企業年金保険

ご加入のおすすめ

制度の特色

❶将来必要な多額の退職金を今から、毎月計画的に準備できます。
❷国の制度（中小企業退職金共済）との重複加入も認められます。
❸従業員の確保と安定化をはかり企業経営の発展に役立ちます。
❹簡単な手続きで加入頂けます。
❺掛金は金融機関の口座より自動的に振り替えますので便利です。
❻掛金は1人20,000円まで損金または必要経費に算入できます。

掛金と加入口数

月額掛金……1口について1,000円
加入口数……1人について1～20口まで

お申し込み

①ご加入口数は、ご加入者1人につき20口を限定とします。
②ご加入手続きの詳細については、奈良商工会議所業務課へおたずねください。
③お申込みは毎月15日に〆切らせていただきます。

●この制度についてのお問い合わせは
奈良商工会議所業務課
〒630－8586　奈良市登大路町36－2
TEL 0742－26－6222　FAX 0742－22－1180

長田渚左のスポーツタイム

何も言えねェ

北京五輪は見どころが一杯だった。女子のソフトボール、レスリング、柔道、男子陸上400mリレーなど、日替わりで盛り上がった。特にメンタルの強さを見せたのは、平泳ぎの北島康介選手だった。100mは世界新で同種目史上初の連覇。200mは五輪新で史上初の2大会連続の2冠達成。なぜ北島選手は世界が見つめる中で普段着の泳ぎができるのか。

取材の中で分かったことがある。彼はいわゆる西洋式のメンタルトレーニングをしていない。むしろ流行のメンタルトレーニングには懐疑的なのだ。あれらは"歩く歩道に乗っかって、スーツと天国へ行くようなものじゃないか？"と北島陣営は受け止めている。大舞台の大勝負では不安なことが山積みになる。試合を考えると眠れない。試合が近くなると試合場と選手村の往復だけが日常になり自由がなくなる。食べたい物が食べられない。あーでもない、こーでもない。小さな不安がモンスターのように巨大化して自分にのしかかってくる。

そんな中で必要なのは心と体を切り離さず、どんなものにも動じない精神力だと考えてきた。それを陣営は"水泳道"と呼ぶ。剣道、柔道、空手道と同じように、精神も肉体も一緒に鍛えることだ。だから、北島選手には子供のころから楽をさせず、さまざまな負荷をかけて育成した。長く深い修練が結果を導いている。どんな大舞台だろうとも感情に流されず、最終的にはすべてを自分一人で引き受けて判断し、自らの野性を爆発させる。

完璧にレースを運んだ100mで世界新を出したときが忘れ難い。彼は大きな白いタオルで顔を押さえて感極まった。

"何も言えねェ"

水泳道の極み、それを全身で受け止めた瞬間だった。

ノンフィクション作家　長田　渚左

長田　渚左／おさだ・なぎさ
桐朋学園大学演劇専攻科卒。海外レポーターを経てフジテレビ系のスポーツキャスターとしてブラウン管に登場し、10年にわたりキャスターを務めた。女性スポーツジャーナリストとしても草分け的存在。最近ではスポーツ界だけにとどまらず、日本ペンクラブ「言論表現委員会」、日本衛星放送WOWOWの番組審議会委員としても活躍。このほか、日本女子柔道クラブ理事、日本スポーツ学会代表理事、映倫の青少年委員、早稲田大学スポーツ科学部講師、淑徳大学客員教授、『スポーツゴジラ』編集長なども務める。近著は『北島康介」プロジェクト』（文藝春秋）、『こんな凄い奴がいた』（文春文庫）など多数。

Nara City Corner

奈良市コーナー

奈良市中小企業人材育成事業補助金制度

奈良市では、中小企業者の経営上の課題の一つとされる人材育成事業を支援するため「中小企業人材育成事業補助金制度」を設けております。市内に事業所を有する中小企業者が、人材育成を目的に役員又は従業員を中小企業大学校関西校又は経営支援プラザUMEDAに派遣する場合、市で費用の一部を補助しています。後継者の育成にも大いにご利用下さい。

◎市補助対象範囲
（受講料、寮費、食事（1日1,000円）、交通費（中小企業大学校関西校にあっては、1往復分に限る））の1／2以内です。

◎研修場所
中小企業大学校関西校　〒679－2282　兵庫県神崎郡福崎町高岡　TEL 0790－22－5931
★印は経営支援プラザUMEDA（大阪駅前第3ビル）

◎問い合わせ先
奈良市役所商工労政課（北棟2F）　TEL 34－4741

中小企業大学校関西校&経営支援プラザUMEDA研修日程表（平成20年12月～平成21年1月）

コース	研修テーマ	定員	受講料	日程	ねらい
1日間	会計アドバンスコース（★梅田開講）	30人	15,000円（税込み）	H21.1.15（木）	決算書の数字を経営判断に活かすための「読み方」のポイントや、経営トップが計数管理を行う意義とその活用方法等について、事例を交え実践的に学びます。
3日間	生産管理シリーズ③生産計画と納期管理	30人	27,000円（税込み）	H21.1.14（水）～1.16（金）	企業が創造的な価値を生み出す風土を定着させるには、革新的な経営活動を実現するための「理想の人材像」を明確にし、この目標像を見据えた社員教育や、行動・成果に対する正しい評価を行うことが重要です。この研修では、これからの中小企業に求められる人材育成の考え方、人事評価のあり方を踏まえ、社員の意欲を引き出すバランスのとれた教育・評価・賃金制度を構築する方法を学びます。
1日間	営業マネージャーの役割と能力（★梅田開講）	30人	15,000円（税込み）	H20.12.3（水）	営業部門のマネージャーに求められる役割・能力を踏まえ、柔軟な視点で戦略的な営業活動を展開するために必要な、マーケティングの知識や営業マネジメントの基本スキルを学びます。 多品種少量化や短納期化等の多様な顧客ニーズに対応するための、工程管理の基礎知識や改善の着眼点、生産計画・統制への柔軟な取り組み方について学びます。また、自社の納期管理における課題を検討します。
3日間	意欲を引き出す教育・評価・賃金制度のつくり方	20人	27,000円（税込み）	H20.12.3（水）～12.5（金）	すべての事業所を対象とした、人事評価制度の構築から賃金制度の設計までを体系的に学ぶ研修です。

わたしたちは、
「やすらぎ」をつくっています



人・都市・自然のシンフォニー
Asanuma

株式会社 淺沼組
本社・大阪本店　〒543－8688　大阪市天王寺区東高津町12番8号　TEL 06－6768－5222（代表）
奈良営業所　〒630－8247　奈良市油阪町14 住友生命奈良ビル　TEL 0742－26－5225（代表）

淺沼建物 株式会社
〒543－8688　大阪市天王寺区東高津町12番6号　TEL 06－6763－2566（代表）

information

相談所 インフォメーション

大企業等の退職者（新現役人材）がこれまで培ってきた知識・経験・技術・ノウハウ等を貴社に伝授致します。（新現役チャレンジ支援事業）

奈良商工会議所では、中小企業庁の委託事業である新現役チャレンジ支援事業を行うために、事務局を設置致しました。
この事業は、大企業等の退職者で、自らの知識・経験・技術・ノウハウ等を中小企業者等の支援に役立てたいという方々を発掘、データベースへ登録し、それらを欲する中小企業とお見合いの場を設定（マッチング）し、お互いが納得すれば支援を行って頂くものであります。

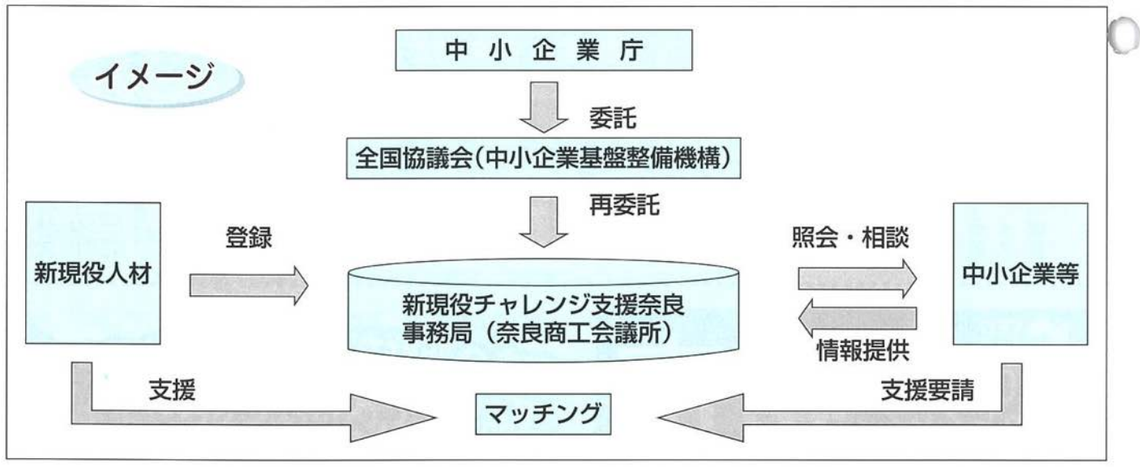

※　報酬等の条件は事業所と新現役人材双方の交渉により決めて頂きます。

★ 新事業を立ち上げたい　★ 生産・物流管理を確立したい　★ 財務・人事管理を整備したい
★ 社内のIT基盤を確立したい。　★ 経営改革を図りたい　など・・・

このような課題を解決するため、新現役人材の派遣をご希望の方は、下記事務局までご連絡下さい。
（直接、ホームページより新現役人材活用希望申請書をダウンロードし、ご記入の上、ＦＡＸして頂いても結構です。）

データベースより、御社の希望にあった方をご紹介させて頂きます

※P23にも広告掲載しておりますので併せてご欄下さい。

お問い合せ先
新現役チャレンジ支援奈良事務局
ＴＥＬ 0742−26−6222　ＦＡＸ 0742−22−1180
http://www.shin-geneki-nara.jp
E-mail　kadaikaiketu@shin-geneki-nara.jp

奈良商工会議所　経営セミナー開催のご案内

開催日時	10月20日(月)　13:30〜16:00
テーマ	「ストレスと上手に付き合う方法」〜働く人たちの「心の健康」と「活力ある職場作り」のために〜
講師	㈱エンプロイーサービス　代表取締役　樋口保隆　氏 （中小企業診断士・キャリアディベロプメントアドバイザー）
内容	最近、こんな現象、社員・職員を見かけませんか？！ ●なぜか士気があがらない。　●休みがちな社員が増えてきた。 ●心の病と思える社員に対してどの様な対応していいか分からない？ 「社員の心の在りようが企業の業績を大きく左右する」と言われる今、全ての企業が「職場のメンタルヘルス（心の健康）対策」について本気で取り組むことを求められています。 このセミナーでは、「企業にとって急務であるメンタルヘルスに対する正しい理解と取るべき対策」について事例を中心に分りやすく解説いたします。メンタルヘルスケアを行なうことで社員のモチベーションが上がり、顧客満足拡大、業績向上につながります。 【主な内容】 ①今、企業で起きている問題は？　②メンタルヘルスの症状あれこれ ③サインの見分け方とその対応　④雇用問題とメンタルヘルス　⑤事例検討
場所	奈良商工会議所　4階小ホール　申込締切　平成20年10月14日(火)

開催日時	10月29日(水)　18:00〜20:00
テーマ	「労務管理における企業ディフェンスと企業発展」〜実例でみる労使トラブル回避方法と人材活用〜
講師	社会保険労務士　中村事務所　特定社会保険労務士　中村　守　氏
内容	労働者の権利保護（未払い残業、名ばかり管理職、不当解雇etc..）に対し、関係省庁が本格的に動き出した昨今、各種制度や就業規則等により企業を守り、発展させる為にこれから求められる事業主の対応について解説します。 ■ 実例でみる労使トラブルとその対応　■ 就業規則は会社を守る最後の砦 ■ 使いやすい助成金をピックアップ　■ 人材を育て、活かし企業発展を図る
場所	奈良商工会議所　4階中ホール　申込締切　平成20年10月24日(金)

●申込方法　参加希望日、事業所名、参加者の役職名、氏名をご記入の上、ファックスにてお申込ください。
（当所ホームページからも申し込み頂けます）
●問い合わせ先　奈良商工会議所（TEL 26-6222・FAX 22-1180）　URL http://www.nara-cci.or.jp/

商業卸部会・貿易分科会「浙江省輸出商品交易会」研修見学会を開催

1. 開催日時　平成20年8月29日（金）10：00〜16：30
1. 視察先　浙江省輸出商品交易会（インテックス大阪）
1. 参加者　矢川部会長 他10名

午前10時00分定刻通り貸切バスにて会議所前を出発、車中にて矢川部会長より挨拶、事務局より日程の説明を行なった。
天保山にて昼食後、12時45分にインテックス大阪に到着、個々に登録後、館内（3号館）浙江省輸出商品交易会を3時間に亘りアパレル、テキスタイル、装飾・ギフト、日用消費財ブース等自由に見学また商談等の後、午後4時30分に帰着した。

奈良商工会議所青年部主催「なら魅力彩発見」を開催

日時　平成20年10月18日(土)　9時〜16時
場所　奈良県庁舎前広場
内容　農林水産物（秋の収穫物等）、物産品、工芸品等の販売、ミニ新幹線、月亭八光　他による漫談・漫才、飲食等
問い合わせ　奈良商工会議所青年部　電話　0742−26−6222



青年部だより

9月例会

開催日 平成20年9月24日（水）
場　所 奈良商工会議所5階大ホール
テーマ 「奈良YEG知力彩発見!!
～コーディネートの極意を会得　全国会長研修会に向けて～」

開会前に企画委員の報告で、平成21年度全国会長研修会奈良大会ピーアール用のD・Dや、ジャンパー、のぼり等、制作途中の発表がありました。伊藤会長の挨拶で次年度、奈良で開催される全国会長研修会に向けた奈良商工会議所青年部の今後の活動方針について話され、9月例会が始まりました。

今回は、講師に棚橋秀行先生をお迎えし、「会長研修会当日、奈良に来て頂く『熱意あふれる』YEGメンバーと共に情熱の探求をし、それぞれがスキルアップ出来る様コーディネーター（座長）としての極意を会得する。」ことを目的とした講演が行われました。



ゴムボールを使い、投げ合いをするコミュニケーションの仕組みについての説明から始まり、二人一組になり「最近嬉しかった事」「最近つらかった事」について話をしましたが、聞き手側がアイコンタクトをしながら積極的に相手の話を理解し、「うなずき」や「あいづち」等を行うか行わないかで、話し手が話しやすくなる事を学び、そして、次に「バックトラッキング（相手の話をまとめて、出席者全員にわかりやすく説明をする）」についてでは、話し手側の話の内容の確認や、そこから話を広げたりするのにとても重要であることがわかりました。最後に、テーブルディスカッションをスムーズかつ有意義に進行するために必要な座長とタイムキーパーの役割についてお話があり、決められた時間内で人の話を聞くのに一人一人の時間の配分を考えなければいけない、出席して頂いた皆さんが気持よく話ができる環境を作る。そんな「おもてなしの心」が大切である事をまなびました。

その後、それらをふまえて実際に「YEGの魅力とは?」のテーマのもとテーブルディスカッションを行い、自己紹介の進め方やテーマに対する意見の聞き出し方などを実践し、ディスカッションの最後に各テーブルの座長からまとめの発表がなされました。

担当委員会　企画委員会

YEG 奈良商工会議所青年部
第209回 大和とくとく 朝市

奈良の新鮮な野菜・果物・物産等の品揃えでお待ちしております。

日時 11月2日(日) 7:00am～9:45am
（小雨決行・売切れ次第終了）

JR奈良駅（旧駅舎前）にて開催します!!

詳しくは大和とくとく朝市運営委員会まで、お問い合わせ下さい。
運営:大和とくとく朝市運営委員会
お問い合わせ:TEL0742（26）6222



★お願い　会場には、駐車場がございません。周辺の有料駐車場をご利用頂くか、最寄りの交通機関をご利用ください。

友好倶楽部だより

■入会のご案内

昭和五十一年五月、古都奈良に地域の文化、経済の発展に寄与すると共に人の輪を広げ、交流をはかり、共に人生を味わい深いものにすることを目的に奈良商工会議所　友好倶楽部は設立いたしました。

《事業》
- 月例会（月一回）
- 講演会（年一回）
- 親睦旅行会（年一回　一泊バスツアー）
- 見学会（年一回　日帰りバスツアー）
- その他　家族忘年会など

※詳しくは事務局へお問い合わせ下さい。

■今後の行事予定

◎見学会（バスツアー）
十月二十八日（火）
滋賀湖東方面：彦根城・キャッスルロード・長浜黒壁スクエア
◎月例会
十一月二十五日（火）　正午より



奈良商工会議所友好倶楽部
事務局　TEL 22－7090

新会員紹介

事業所名	代表者名	住　所	業　種
ふじもと行政書士事務所	藤本忠相	奈良市今市町821-1	行政書士
森継	森継和良	奈良市大森町291-2	賃貸業

ご加入ありがとうございます

事務局日誌

（期間：H20.10.10～H20.11.9）

日　付	会　議　等（開催場所）
10月10日(金)	奈良県　第27回全国都市緑化ならフェア実行委員会　設立会議及び第1回総会（奈良県文化会館）
10月11日(土)	「鹿の角きり」行事（～13日）（鹿苑角きり場）
10月11日(土)	奈良検定体験学習プログラム「中将姫物語をたずねて」（當麻寺　他）
10月12日(日)	奈良検定体験学習プログラム「奈良の伝統工芸を体験するⅣ～吉野杉透かし楽彫りの製作体験」（なら工藝館）
10月14日(火)	奈良県観光見本市歓迎レセプション（奈良ロイヤルホテル）
10月15日(水)	日本商工会議所　10月開催定例会議（ホテルメトロポリタン盛岡）
10月15日(水)	日本商工会議所　第576回常議員会・第207回議員総会（～16日）（盛岡グランドホテル）
10月16日(木)	「第7回元気企業ビジネスフェア　NANTO」（～17日）（マイドームおおさか）
10月16日(木)	㈱奈良県雇用開発協会　奈良県高年齢者・障害者フェスタ（ホテル日航奈良）
10月17日(金)	奈良県地域労使就職支援機構　第1回運営委員会（共済会館やまと）
10月17日(金)	第66回西日本経済同友会大会（～18日）（なら100年会館・ホテル日航奈良）
10月17日(金)	日本商工会議所　全国商工会議所業務・検定担当者会議（メルパルク広島）
10月18日(土)	奈良商工会議所青年部「なら魅力彩発見」～奈良YEG発！地域情熱フェスティバル～（奈良県庁舎前広場）
10月19日(日)	奈良商工会議所酒類･食品部会研修会「調査会社が見た景気の現状と与信管理上の課題」（当所）
10月19日(日)	奈良検定体験学習プログラム「山の辺の道考古学講座　大和政権発祥の地を巡る」（大神神社　他）
10月21日(火)	奈良労働局　第3回奈良県成長力底上げ戦略円卓会議（春日野荘）
10月21日(火)	㈱橿原市経済倶楽部　創立20周年記念事業（かしはら万葉ホール）
10月24日(金)	「金曜会」10月例会（奈良ホテル）
10月25日(土)	奈良検定体験学習プログラム「山の辺の道考古学講座　大和政権発祥の地を巡る」（大神神社　他）
10月26日(日)	帝塚山大学「高校生ビジネス・アイデア・コンテスト」審査委員会（帝塚山大学）
10月26日(日)	第184回珠算能力検定試験
10月27日(月)	第19回東京・大阪間沿線経済団体リニア中央エクスプレス早期建設促進大会　他（亀山市文化会館）
10月27日(月)	日本政策投資銀行関西支店　民営化披露レセプション（リーガロイヤルホテル）
11月6日(木)	ベストウイズクラブ　第23回優良商工会議所高知視察（～10日）（ホテル日航高知旭ロイヤル）
11月7日(金)	奈良商工会議所女性会　第20回近畿商工会議所女性会連合会総会・奈良大会（ホテル日航奈良）
11月9日(日)	大和高田商工会議所・橿原商工会議所「大和高田・橿原・葛城ものづくりメッセ2008」（～10日）（奈良県広域地場産業振興センター）
11月9日(日)	「奈良まほろばソムリエ」認定支援セミナー（奈良大学）

のりかえなしが便利でお得です

名古屋へ 首都圏へ そして 空の玄関へ



高速バス名古屋線《昼行》

■JR奈良駅・近鉄奈良駅・天理（櫟本）～名古屋
●運賃=大人（片道）2,500円／（往復）4,000円（往路乗車日より4日間有効）

夜行高速バス《やまと号》

★新宿★横浜★千葉 東京ディズニーランド 東京ディズニーシー
●近鉄奈良駅、天理駅ほか県内各地から運行しています。〈座席指定制〉
●その他の のりば、時刻、運賃等はお問合せください

エアポートリムジンバス

関西国際空港へ

■JR奈良駅・近鉄奈良駅・天理（櫟本）～関西国際空港
●運賃=大人（片道）1,800円
■学研都市・近鉄学園前駅～関西国際空港
●運賃=大人（片道）学研都市京田辺 2,100円／京田辺市役所 2,000円
／近鉄学園前駅 1,800円
■桜井駅・大和八木駅・高田市駅～関西国際空港
●運賃=大人（片道）1,700円

大阪（伊丹）空港へ

■天理駅・JR奈良駅・近鉄奈良駅～大阪（伊丹）空港
●運賃=大人（片道）天理駅1,680円／JR奈良駅・近鉄奈良駅1,440円
／第二阪奈生駒 1,150円

お問合せ ご予約は **奈良交通バス予約センター ☎0742(22)5110**
http://www.narakotsu.co.jp/（営業時間 9:00～19:00）

奈良交通

奈良商工会議所中小企業相談所顧問
相談日は、前もってご予約下さい。

特許・実用新案・意匠・商標の出願、審判、鑑定、外国出願

蔦田内外国特許事務所

弁理士 蔦田璋子　弁理士 蔦田正人
弁理士 中村哲士　弁理士 富田克幸　弁理士 夫 世進

〒541-0051 大阪市中央区備後町1丁目7番10号 ニッセイ備後町ビル9階（近鉄日本橋より地下鉄[堺筋本町]下車⑫番出口北へ備後町東入る）
電話（06）6271－5522 FAX（06）4964－2217

NTT 西日本
"光"、ひろがる、ひびきあう。

「フレッツ・光プレミアム」で始める光IP電話サービス

「ひかり電話」のご利用には フレッツ 光プレミアム のご契約が必要です。

ひかり電話

電話料金が安くなる！

通話料 全国一律 8円/3分（税込8.4円/3分）

NTT西日本の加入電話回線使用料 月額利用料1,600円（税込1,680円）※住宅用2線局でプッシュ回線をご利用の場合の基本料（回線使用料）が 月額利用料（基本プラン） 500円（税込525円）

※NTT東西の加入電話、ISDN、ひかり電話へ発信の場合。（携帯電話、PHS、他社IP電話等への通話料金は異なります。）
★通話料金込みのお得なプランもございます。別途工事費が必要となります。

お申し込み・お問い合わせは 0120-116116 NTT西日本 奈良支店
【受付時間】午前9時～午後9時 土曜・日曜・祝日も受付中です。

NTT西日本収容ビルからお客さま宅までを複数のお客さまにて共有する、より下り最大1Gbpsで接続するベストエフォート型サービスです。
※お客さまでご設置する回線終端装置の技術規格は最大100Mbpsとなります。
※ご利用形態などにより、実際の通信速度は異なることがあり、必ずしも最大速度を保障するものではありません。
（提供エリアについて）「フレッツ光プレミアム」の提供エリアについては「Bフレッツ」提供中の同一エリアへ順次拡大していきます。
提供地域であっても、設備状況によりご利用にならない場合がございます。

新現役チャレンジ支援事業 中小企業庁委託事業

中小企業経営者の皆様、大企業のノウハウ等を活用してみませんか？



大企業等の退職者（新現役人材）のアドバイスが受けられます。

新現役チャレンジ支援事業とは、大企業等の退職者又は、退職を控えている方で、社会貢献活動の一環として、自らの経験、知識、技術・ノウハウ等を活かし、中小企業支援を行いたいとされる方々（新現役人材）を発掘・登録。様々な経営課題を抱えておられる中小企業とのマッチングを図り、商品開発・マーケティング・労務管理・販路開拓などの中小企業の経営課題解決を支援するものです。
※本事業は就職斡旋を目的とするものではありません。
※支援回数、報酬等の支援条件は、お互いの話し合いの中で合意のうえ決めて頂きます。

支援対象分野	●経営企画・戦略立案 ●海外展開・国際化 ●情報化・IT活用 ●販売・マーケティング ●技術・製品開発 ●生産管理 ●物流管理 ●経理・財務管理 ●人事・労務管理 ●法律・特許 ●その他

〈新現役人材活用の手順〉

新現役人材活用希望 申請書を提出 ▶ 事務局より相談 内容の確認 ▶ 登録データベースより 新現役の選定 ▶ 新現役人材と支援希望 事業所との面談 ▶ マッチング成立（支援開始）

ご興味をお持ちの事業所の皆様まずは、事務局までご連絡下さい。
新現役チャレンジ支援奈良事務局
〒630-8586 奈良市登大路町36-2（奈良商工会議所内）
TEL.0742-26-6222 FAX.0742-22-1180
http://www.shin-geneki-nara.jp
E-mail kadaikaiketu@shin-geneki-nara.jp

生涯設計 それぞれの生き方に、いつもベストな備え方。

一生涯のパートナー 第一生命

愛をかたちに「人生シリーズ」

順風人生

5年ごと配当付終身保険

第一生命 奈良支社 奈良市角振町18
TEL 0742－26－2821（代） 受付時間 午前9時～午後17時
〈第一生命ホームページアドレス http://www.dai-ichi-life.co.jp/〉

ビルの設計・施工から運営・管理に至るまで
ビルの一生を丸ごとサポート

ビル経営のビジネスパートナー

KINTETSU BS ISO9001・ISO14001 認証

近鉄ビルサービス株式会社

本 社 〒542－0076 大阪市中央区難波2丁目2番3号
TEL（06）6213－4802 FAX（06）6213－4779
http://www.kintetsu-bs.co.jp
京奈支店 〒631－0078 奈良市富雄元町3丁目1番39号
奈良事業所 TEL（0742）46－3471 FAX（0742）47－2780



車とあなたの間に"信頼"の架け橋を

カローラ アクシオ G 2WD CVT

車両本体価格（消費税込み） 1,690,500円（消費税抜き 1,610,000円）

カローラ アクシオは
140.7万円[X・2WD・5M/T]～233.1万円[LUXEL"α EDITION"・2WD・CVT]

■奈良店 ☎0742（61）3305
■富雄店 ☎0742（48）2201
■平城山店 ☎0742（72）0550
■生駒店 ☎0743（78）1911
■郡山店 ☎0743（56）3900
■西大和店 ☎0745（74）2531
■桜井店 ☎0744（42）9551
■橿原店 ☎0744（24）4030
■香芝店 ☎0745（76）1095
■葛城店 ☎0745（69）3751
■五條店 ☎0747（24）2571
■奈良マイカーセンター ☎0742（62）5000
■U-Car Max T&C ☎0743（23）0081

御用命は最寄りの各お店で…

トヨタカローラ奈良（株）
本社:奈良市南京終町2丁目269番地 ☎0742-61-3301（代）

TCN
お客様相談テレフォン（無料） 0120－16－3301
インターネットホームページ http://www.toyota.co.jp/corolla-nara/

取扱い車種 ・カムリ・カローラアクシオ・フィールダー・ルミオン・ラクティス・パッソ・ベルタ・エスティマ・エスティマハイブリッド・ノア・シエンタ・プロボックス・タウンエースバン・タウンエーストラック

真心と、気持ちのこもったおつきあい

NARA TOYOTA

CROWN
"ROYAL" SERIES



奈良トヨタ
本社磯城郡田原本町唐古296 ☎0744-32-8001（代）

お問い合わせ お客様相談テレフォン 0120－288－770
インターネットホームページ http://www.toyota.co.jp/naratoyota/

■奈良店 0742(22)1151
■高田店 0745(52)1151
■郡山店 0743(56)2233
■五条店 0747(22)1431
■田原本店 0744(32)8007
■橿原店 0744(23)9261
■吉野店 0743(52)8601
■生駒店 0743(78)3171
■香芝店 0745(78)5811
■押熊店 0742(52)7301
■東生駒店 0743(73)8751
■榛原店 0745(82)8008
■特販課 0744(32)8008
■本社マイカーセンター 0744(32)5291
■U-carMAXT&C 0743(23)0081
■DUO若草 0742(26)8620

マジェスタ・クラウン・アリオン・エスティマ・ブレイド・アイシス・ポルテ・プリウス・介護車両Welcabシリーズ 他

TOYOTA レンタリース

乗りたい時に、乗りたいクルマ

トヨタレンタカー

トヨタレンタカーは
禁煙車 ナビ付車
ETC搭載車 福祉車輌
（一部車種は除く）
も導入しております。

全国ネットのTOYOTAだから安心です。

軽自動車からマイクロバスまで

オールトヨタ全車種 新車&中古車

必要な時に 必要なクルマを

長期契約はおトクな トヨタのカーリース

営業時間 8:00～20:00
年末年始 一部店舗休日あり

地球とクルマの未来へレンタカー&カーリース
トヨタレンタリース奈良
0120-04-1001 http://www.toyota.co.jp/rent

本社・奈良店・北部リース部 TEL0742-22-0100
近鉄奈良駅前店 TEL0742-26-2229
高田店・南部リース部 TEL0745-23-0100
橿原店 TEL0744-25-1620
西大和店 TEL0745-75-3330
東生駒店 TEL0743-73-8380
五條店 TEL07472-2-5101
香芝店 TEL0745-77-0100
郡山店 TEL0743-51-0100

平成2・3・4・5・6・9・13・14・20年

全国新酒鑑評会

金賞受賞蔵

奈良豊澤酒造株式会社

奈良市今市町405番地
TEL 0742－61－7636
FAX 0742－61－7658



〈奈良公園若草山麓〉



〒630－8211 奈良市若草山麓町488
TEL（0742）26－2211
FAX（0742）22－0261

打刃物ひとすじ…

味が冴える
秘伝・名刀の切味

時代をこえて鎌倉時代からの
御番鍛冶の伝統をいまに伝える

打刃物・奈良土産・和風レストラン
株式会社 菊一文珠四郎包永

政府登録国際観光レストラン
大和風料理 永楽