THE NARA CHAMBER OF COMMERCE & INDUSTRY NEWS

奈良商工会議所
THE NARA CHAMBER OF COMMERCE & INDUSTRY
〒630-8586 奈良市登大路町36番地の2
TEL.0742-26-6222(代)
FAX.0742-22-1180

2015
No.560

なら 商工会議所ニュース

会議所プレゼンス
ザ・ビジネスモール（インターネットを活用した商取引支援サービス）
平成27年度新入社員教育講座開催報告

連載 なら企業散策 166
「常に世界初を目指した製品づくり」　株式会社ユタニ



なるクターショップ 絵図屋
奈良のキャラクターショップ

AR NARAR
無料ARアプリNARAR

YAMATO超人ナライガー

PANDA STUDIO 奈良
クロマキー動画スタジオ

奈良ひとまち百景
水彩画で奈良の魅力を

観光深耕 風になろう
奈良の観光にセグウェイで新しい風を！
セグウェイイベント企画

Association of Japan Tea-Concierge
お茶の学校生活提案

奈良の地で印刷を軸とした様々なコミュニケーションツールを創造しています。

奈良×創造

創業明治7年 お客様の課題解決パートナー
MEISHINSHA
株式会社 明新社
www.meishin.co.jp



〒630-8141 奈良市南京終町3丁目464番地 TEL 0742-63-0661（代表）

奈良ひとまち百景より
猿沢池 燈花会の夜
奈良の風景・街並みをイラストにし、地元の方々がより親しみを持って奈良を発信することを目的としています。

地域社会の環境創造

本社は ISO9001:2008 並びに
ISO140001:2004 を取得しています。

大倭殖産株式会社
www.ohyamato.jp/syokusan



本　　社　奈良市藤ノ木台１丁目２－１５　tel.０７４２－４３－９１９１　fax.４８－３７２２
大阪営業所　河内長野市中片添町３－１－３０１　tel.０７２１－６２－０１００　fax.６２－０１２０



電子レンジ圧力鍋「極み味」
きわみあじ

電子レンジで美味しく圧力調理
材料を入れて
電子レンジで加熱するだけ。
圧力調理で加熱時間が短縮。
軽量でお手入れ簡単な
プラスチック製。





SKATER スケーター株式会社
〒630-8520　奈良県奈良市杏町 216-1
TEL 0742-63-2001　FAX 0742-63-2021
スケーター株式会社　検索

奈良のいいね発掘コミュニティ
わくわく奈良ぶら.com®

女子会に　仕事仲間と
年4回無料配布
JR・近鉄奈良駅周辺の主要なホテルや近鉄奈良駅構内などに設置中

グルメクーポン
JR・近鉄奈良駅周辺のお得なグルメ情報誌

共同精版印刷株式会社 奈良ぶら事業部 TEL. 0742-33-1221（担当：西山）
奈良ぶら　検索

5
2015 No.560

表紙



ふるさと画家　上野啓太　作

「奈良ホテル」

明治42年（1909年）建造。奈良公園の高台に、「関西の迎賓館」として創業した奈良ホテル。
クラシックな優雅さで、明治・大正期の郷愁を感じさせる佇まいが格調高く、伝統と歴史を物語っています。
天皇・皇后両陛下をはじめ、ヘレン・ケラー等海外からも数々の世界的著名人が宿泊した事で知られています。
ティーラウンジには、1922年にアインシュタイン博士が弾いたピアノが展示されており、収蔵美術品では日本画の大家・上村松園をはじめ様々な絵画を館内にて鑑賞することが出来ます。
100年の時を越える、憧れのホテルです。

「奈良ひとまち百景」

㈱まちづくり奈良と㈱明新社の協同事業として「奈良マーチング委員会」を設立。「奈良ひとまち百景」プロジェクトをスタートいたしました。
奈良の町並みの風景をイラスト化し、これらが地元を自慢できるコミュニケーションツールとすることで、ならの住民・商店・企業の地域活性促進を支援しております。また、多くの方々に、日本人の心のふるさと 1300年の歴史と文化を現代に伝える奈良町のいまの姿を全国に向けて発信しております。
2012年3月に発足。2015年3月現在、24点の風景がイラスト化されています。

※「奈良マーチング委員会」のマーチングとは、「まち＋ing」とし、地域の街づくりを意味しています。「奈良・ひと・まち」を結ぶ街づくり、奈良の地域活性促進を支援するプラットホームを目指して活動する団体です。

奈良ひとまち百景
NARA HITO-MACHI HYAKKEI

THE NARA CHAMBER OF COMMERCE & INDUSTRY NEWS

商工会議所ニュース

Contents

02　なら企業散策 166
「常に世界初を目指した製品づくり」　株式会社ユタニ

04　会議所プレゼンス

05　高橋進の経済ナビ
「マイナンバー制度が始まるーIT活用の遅れを取り戻すチャンスー」
サラリーマン川柳

06　相談所インフォメーション
「経営セーフティ共済」
小規模事業者の皆様へ　マルケイ資金融資のご案内

07　青年部だより／女性会だより

08　快進撃企業に学べ
「～震災に負けず社員を守り続けた阿部長商店～」
友好倶楽部だより

09　平成27年度新入社員教育講座
事業主の皆様へ　労働保険年度更新について

10　業務災害補償プラン
定例金融相談のお知らせ

11　ザ・ビジネスモール

12　小規模事業者持続化補助金

13　社労士　知っ得だより
平成27年度の雇用保険料率と労災保険率

14　経済指標

15　「奈良商工会議所ニュース」への折込チラシを募集します!!

16　奈良市コーナー　はかり（特定計量器）の定期検査について

17　適正冷房と軽装勤務の実施について

19　新会員紹介／事務局日誌／人事異動のお知らせ／
東京へのご出張、ご旅行に新幹線回数券（普通車指定席用）をご利用ください

なら企業散策 166

「常に世界初を目指した製品づくり」

株式会社ユタニ



代表取締役社長　油谷敏美氏

Q 創業からのあらましについてお聞かせください

大正7年3月に祖父が大阪市東成区に油谷鉄工所を創設し、エアツール（空気動工具）の製造販売を始めました。その後、需要の増加等により昭和18年10月法人組織の油谷鉄工株式会社に移行しました。昭和27年には、日本で初めてインパクトレンチに関する特許を取得しました。以来、エアツールに関する数多くの特許を所有してまいりました。昭和54年、世界で初めて電子技術を応用したメカトロ商品ＥＴＣレンチの開発に成功しました。昭和59年現在地へ本社・工場を新築移転しています。そして、昭和62年、私が38歳のとき会社を受け継ぎました。その後平成4年にＣＩ（コーポレート・アイデンティティ）導入により新社名を株式会社ユタニとしました。

Q どういった製品を製造されているのですか

インパクトドライバ、インパクトレンチ、グラインダ、ドリル、ハンマといった空気動工具（エアツール）、エアモータ、エアウィンチ、ナットランナや組立機械を製造しています。

当社の製品は、全てプロ用のものです。毎日少なくとも8時間は使用されますので、壊れないものを作る努力をしています。長持ちで、パワーが強いことが特徴です。

Q エアツールとは

電気を動力としてコンプレッサーで圧縮空気を作り、圧縮した空気が外気に戻ろうとする力を利用してモーターで回転させています。ネジを締めるインパクトレンチや物を削るグラインダーのように基本的には回転力にします。回転の早さでネジを締め付ける速さも変わります。

物を引き上げるウィンチもモーターが回転する力を利用しています。ただ、ハンマーだけは往復運動を使って物を叩きます。

手で締めていた物が動力を使って締められるようになることで効率や、生産性も上がります。

Q 御社の製品が「関西ものづくり新撰２０１５」に選定されたとお聞きしたのですが

我社が5年をかけて開発した『2軸ホィールナット締付システム「ＴＭＷ－６００－Ｍ２」』が、今年1月に近畿経済産業局の「関西ものづくり新撰２０１５」に選ばれました。大型トラックやバスの車輪脱落事故を防止する日本初の認定システムです。脱輪はナットの締め過ぎが原因でボルトが切れて外れるという場合が多い訳ですが、今までは通達により作業方法を変えたりと、対策を取られましたがなかなか改善されませんでした。日本自動車機械工具協会型式認定の本システムは、大型車両の全種類に対応でき、締付トルク、締付本数の管理・記録・追跡が可能で、最後の締付トルクの確認作業（トルクレンチ）が要らないことが日本で初めて認められた製品です。

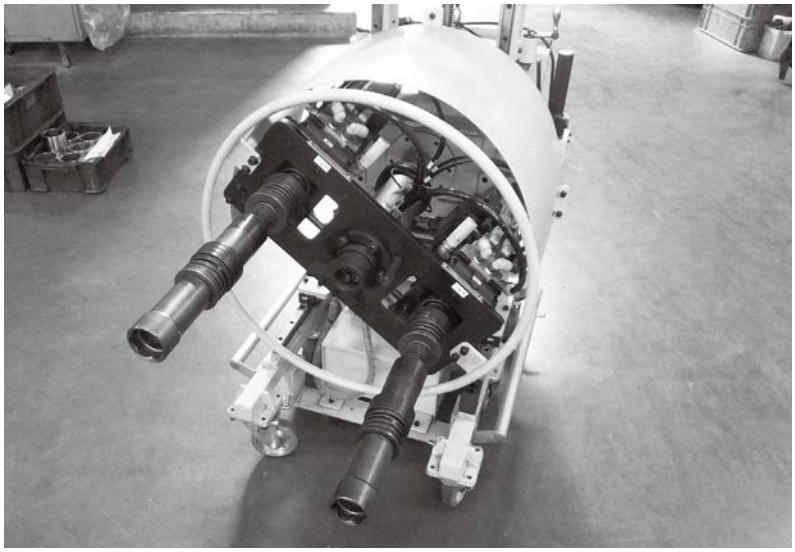

日本初の型式認定2軸ホイールナット締付システム「ＴＭＷ－６００－Ｍ２」

Q 「2軸ホィールナット締付システム」はどういったところで使用できるのですか

トラックやバスを作っている会社のディーラーの整備工場に使っていただけると考えています。またバス会社や大型車の車検でも使えると思います。

タイヤも6、8、10本とナットの数はそれぞれ違います。右締めのものと左締

めのものもあります。勿論大きさも違いますし、締め付ける力も変わります。「2軸ホィールナット締付システム」は、そのすべてに対応できるようになっています。最後のトルクレンチによる締付トルクの確認作業が要らないので、時間の短縮ができますし、作業のデータがコンピュータに残りますので非常に便利です。

現在、もっと利用していただけるようにコストダウンにも取り組み、一本ずつ締められるシステムでトルクレンチの要らないものを3年を目途に開発中です。

Q 御社の強みは

我々が営業に行っているのは、元々はエアツールや締付システムですが、お客様が困っていることに対して我々の持っているノウハウを使って、解決できることをやっていこうという考えです。

名刺に我社のコーポレートスローガン「技術から対話へ」を入れていますが、お客様の話を聞いて、我々ができることを提案しています。

最近も、我々のエアモーターを使って作った設備を納入しました。

組み立て技術のノウハウを持っていますので、活かせる方法を模索しています。航空機産業の現場を見せてもらった時、何万本というボルトを全て手で締めておられました。締めた後はトルクレンチで測って確認をして、上から樹脂を塗って固定したり、合計すると一本30分以上かかっていました。作業もマンホールみたいなところに首を突っ込んでやっておられていました。なんとかできないかと考えて、エアツールとデータの管理をスピードアップさせようということで、試作に近いものを作りました。一本十分の一以下の時間でできるようになり、データも全部残せ、軽くしました。6月にはお客様の元へ届けられるように進めています。

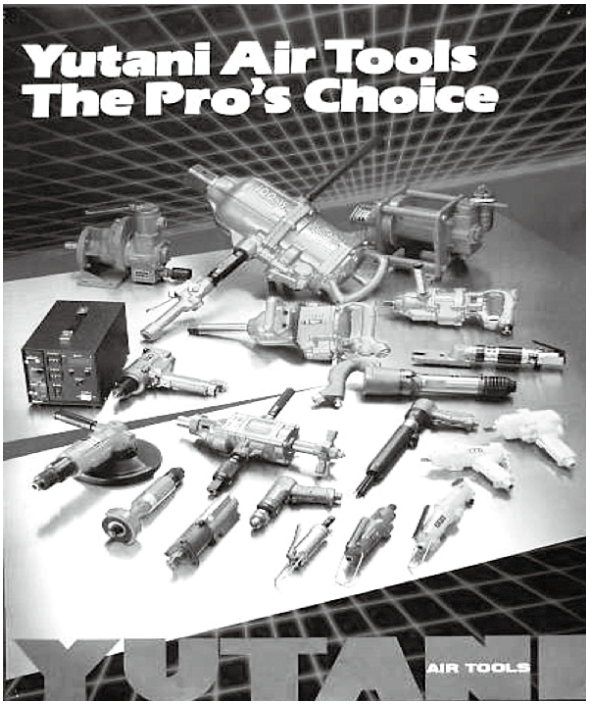

製品ポスター

Q 海外展開について

我社の海外比率は25%ぐらいです。中でも韓国が一番多く、主として自動車会社の組立ラインで長年使っていただいており、その品質に大変満足していただいております。

現在、我社の海外での営業支店はソウルのみですが、今後は海外生産をも含めて海外展開を考えています。


株式会社ユタニ全景

Q 社員への教育

製造部門であれば、ポリテクセンターや企業研修に行かすなどしています。会議所のセミナーも利用しています。

生産知識を持っている人を採用するのは難しいので、社員は育てていく方が多いです。

定年を過ぎても働いてもらっている方もおられますが、我々の世代の技術やノウハウを若い世代に受け継いでいくことが一番大事なことだと考えています。

Q 会議所への要望

概ね満足しています。大阪商工会議所にも所属していますので、奈良商工会議所ならではのサービスがあればいいかなと思います。

【取材協力】 帝塚山大学　吉田承実

事業所概要

- 事業所／株式会社ユタニ
- 代表者名／取締役社長　油谷敏美
- 所在地／奈良市西九条町5−4−8
- 従業員数／63名
- 事業内容／機械器具製造業

会議所プレゼンスでは、中小企業を応援している日本商工会議所の活動状況を報告しています。

会議所プレゼンス

商工会議所は、明治11（1878）年に、商工業者の意見を集約し、政府に建議要望等を行う機関として初めて東京に創設され、以後、現在までに全国514カ所に設立されている、あらゆる業種・業態の商工業者からなる「地域総合経済団体」です。

商工会議所数：514
総会員数：125万会員

◆第121回通常会員総会

日本再出発へ勝負の年 連携深め地方創生を

日本商工会議所は3月19日、第121回通常会員総会を都内で開催。総会には全国359商工会議所などから会頭・副会頭ら780人が出席した。

総会の冒頭にあいさつした三村明夫会頭は、日本が直面する構造的課題として「人口急減と超高齢化の加速化」「地方疲弊の深刻化」を挙げ、「本年は、新たな日本再出発の礎を築くために、商工会議所が一丸となってこれらの課題に取り組まなければならない勝負の年」と決意を述べた。



あいさつする三村会頭


あいさつする安倍首相



全国から780人の会頭・副会頭らが参加

総会では、安倍晋三内閣総理大臣が来賓としてあいさつし、「商工会議所の力で地方創生、そして日本経済再生へ向けた動きを加速してほしい」と商工会議所への協力を要請した。

◆経済の好循環実現に向けた政労使会議

価格転嫁対策で合意 三村会頭「確実な実行を」

日本商工会議所の三村会頭は4月2日、首相官邸で開催された政府・経済界・労働組合の代表者らによる「経済の好循環実現に向けた政労使会議」に出席。会議では景気の好循環を全国の中小企業に拡大すべく、昨年12月の政労使による合意が指摘している「取引企業の仕入れ価格上昇などを踏まえた価格転嫁や支援・協力についての総合的取り組み」「サービス業の生産性向上についての取り組み」を推進するための具体策について合意した。

三村会頭は、「適正な取引価格の形成に向けた動きを一層広げることが打ち出された」と今回の合意について評価。また「総論ではなく、各論で実行されることが重要。これが実現できれば、賃上げについて未定としている中小企業の多くが賃上げに向かうことも十分に考えられる」と今後の中小企業の賃上げに期待を寄せた。

安倍晋三首相は、「本日の政労使決定で環境は整ってきた。中小・小規模事業者には、好循環拡大に向けた賃上げについて、最大限の努力を図っていただきたい」と要請した。

合意では、原材料費や需給の変動に伴う損益の分担方法を発注元と取引先があらかじめ合意することなどにより、適正な価格が形成されるよう努めることを提示。政府の対策としては、転嫁に関するベストプラクティスが追加された下請取引ガイドラインの徹底、下請代金法に基づく監視・取り締まりの強化などを求めている。


安倍首相（右から2人目）と三村会頭（左から2人目）

高橋進の経済ナビ

マイナンバー制度が始まる ―IT活用の遅れを取り戻すチャンス―

ITは日進月歩で、クラウドやビッグデータといった活字が新聞や雑誌などの媒体に載らない日はない。同時に、日本では医療システム改革のための医療データの活用や行財政の効率化ツールとしてのIT活用の要請も強まっている。

日本は、電気・電子産業が発達している。インターネットのブロードバンド化も進み、その環境は世界でも屈指といっても過言ではない。しかし、せっかくハードの整備が進んでも、ITの活用となると、遅々として進んでいないのが実情である。

過疎化が進んでいるものの、全国でも屈指のブロードバンド環境を整えた徳島県神山町がIT関連企業の呼び込みに成功し、話題になっている。ただし、こうした例が話題になるくらい、成功事例は少ない。

企業もITシステムの導入には熱心だ。社内の情報化、業務の効率化には、確かに活用されている。しかし、社外情報の共有、マーケティングや商品企画となると、必ずしも活用は進んでいない。そもそも、IT担当役員がいないか、いても十分な権限と予算が与えられていないケースがほとんどである。最高経営責任者（CEO）と最高財務担当（CFO）はいるが、最高情報責任者（CIO）を置いている企業は少ない。

では、政府の取り組みはどうか。政府内でも2000年代初めにはブロードバンド・インフラの整備は進んだ。しかし、その後10年にわたってITの活用は足踏みしてきた。ここにきてようやく民間から任用された政府CIOの下で改革が動き出し、これから省庁間のシステムの標準化やルールの共通化によるコスト削減効果などが現れてくるとみられる。それでも、電子政府などの使い勝手の悪さは相変わらずだ。ユーザー（国民）本位の電子政府とはお世辞にも言えない。従って、ワンストップサービスやプッシュ型のサービス（住所を届けさえすれば、政府の側から国民が利用できるさまざまな行政サービスを知らせてくれる機能）の提供には程遠い状況である。地方自治体では、業務改革と行政関連情報の住民への開放の期待を背負ったクラウドが導入されたが、活用しているのは、ごく一部の自治体にとどまっている。

海外はどうであろうか。欧州では、すでにプッシュ型サービスを提供している国や、自分の年金の受給権や将来の見通しなどをネットで提供している国もある。また、企業の間ではビッグデータの蓄積が積極的に進められ、そのマーケティングやサービス提供への活用が急速に広がりつつある。

日本はどうすれば遅れを取り戻すことができるのか。来年1月からスタートするマイナンバー制度はIT活用を進める絶好のチャンスである。納税、社会保障と銀行口座が一つの番号のもとで管理できるようになれば、「失われた年金」などということもなくなる。行政サービスももっと受けやすくなり、国民の利便性は格段に向上するはずだ。匿名化された医療情報を分析すれば、効果的な治療法や病院・医師の治療実績などの比較も容易になる。

民間企業もいま、ビッグデータの活用などITの一層の活用を迫られている。欧米企業は日本の経済・社会に眠るビッグデータを虎視眈々と狙っているといわれる。経済規模の大きい先進国のデータを活用すれば、マーケティングや新市場の開発に応用できるからである。日本企業は自国市場のデータが外国企業に囲い込まれるのを傍観しているわけにはいかないであろう。そのためにはユーザー企業自身がITを真に理解する幹部や、ITを活用できる人材を育てる必要がある。官も民もIT活用の意義を改めて問い直すときだ。

日本総合研究所　理事長　高橋　進

Profile



高橋　進
たかはし・すすむ

1953年生まれ。一橋大学経済学部卒業後、76年住友銀行に入行。ロンドン駐在、経済調査部などを経て、90年日本総合研究所に着任。2000年から04年まで早稲田大学大学院アジア太平洋研究科客員教授、03年から近畿大学経済学部・経営学部客員教授を務める。13年1月、政府・経済財政諮問会議の民間議員に就任。現在、テレビのコメンテーターとしても活躍中。著書『10年後の日本を読む「先見力」のつけ方』(徳間書店)のほか、日本経済新聞、産経新聞などに多数執筆。

サラリーマン川柳



飯あるの？　寝ている妻から「時間外」　大魔神

入学金　息子頼むぞ　倍返し　ダメオヤジ

ラーメンの　麺が伸びても　スマホ見る　川柳駄作

イクメンと　おだてられては　増える家事　裕ぐっち

（第27回　第一生命サラリーマン川柳コンクールより）

INFORMATION

相談所インフォメーション

奈良商工会議所中小企業相談所からのお知らせ

中小企業経営者の皆さまへ

連鎖倒産から中小企業を守る!

経営セーフティ共済

「経営セーフティ共済」は中小企業倒産防止共済制度の愛称です。



もしも取引先が倒産したら!そのときの備えは万全ですか?

「経営セーフティ共済」に加入していれば、万が一取引先が倒産しても回収困難となった売掛金相当の資金を借り入れできます。

国のセーフティネット対策の柱の一つです!

ポイント

①取引先が倒産した場合、掛金総額の10倍の範囲内(最高**8,000**万円)で被害額相当の共済金の貸付けが受けられます。
②共済金の借入条件は無担保、無保証人。
③掛金は税法上、損金(法人)もしくは必要経費(個人事業)に算入できます。
④40ヶ月以上納付し、任意解約した場合、100% 掛金が戻ります。(12ヶ月未満は掛け捨てです)。

●本制度の詳しい内容は、ホームページまたはパンフレットをご覧ください。

本制度のお申込みは　奈良商工会議所 中小企業相談所　TEL0742-26-6222

小規模事業者の皆様へ　マルケイ資金融資のご案内

安心して借りられる"無担保・無保証人"で日本政策金融公庫が融資を行う国の制度です。

常時使用する従業員が20人以下の法人・個人事業主の方(商業・サービス業にあたっては5人以下)

国が行っている小規模企業施策の一つですから、金利は低利です。返済は運転資金7年以内 設備資金10年以内です。

貸付限度額
2,000万円

金利(4月10日現在)
年1.25%です。

■お問い合わせ
奈良商工会議所中小企業相談所
TEL.26-6222(代表)

青年部だより

4月定時総会

開催日／平成27年4月22日（水）
場　所／奈良ロイヤルホテル



奈良ロイヤルホテルにて平成27年度4月定時総会及び懇親会を開催致しました。定時総会ではご来賓に奈良商工会議所植野会頭、峯川専務理事、森本理事事務局長をお招きし、古尾総務委員長の開会宣言にて開会されました。松本会長挨拶の後、ご来賓を代表して植野会頭よりご挨拶を頂戴し、皆勤表彰・卒業式・議案審議・新役員発表・新入会員入会式とスケジュールを終え、4月定時総会を閉会致しました。その後会場を『鳳凰の間』に移し、青年部OB朋友会との合同懇親会が行われました。平成27年度平方会長の挨拶を皮切りに奈良市副市長 津山恭之様、OB朋友会顧問 前田武様よりご挨拶を頂き、青年部OB朋友会名誉会長 海保勝雄様の乾杯のご発声で始まりました。懇親会でのアトラクションでは生駒山麓太鼓保存会による和太鼓が披露され平方会長も参加し盛大に行われました。その後新入会員8名の紹介があり、続いて平成27年度新理事の紹介が盛大に執り行われました。中締めの挨拶を青年部OB朋友会会長 吉本博次様より頂戴し、森本副会長の謝辞にて懇親会は閉会となりました。

担当／総務委員会



女性会だより

平成27年度通常総会

開催日／平成27年4月24日（金）
　　11時～14時30分
場　所／奈良ホテル
出席者／23名

本年度の女性会通常総会は4月24日（金）に開催致しました。担当の若原さんの司会により開会となり、まずは女性会の歌を斉唱、中塚会長挨拶に続き、植野会頭よりご祝辞を頂きました。

続いて中塚会長議長のもと総会の議事に入り、第1号議案「平成26年度事業報告並びに収支決算報告」について、事務局より説明があり、審議の結果、承認となりました。続いて第2号議案「平成27年度事業計画（案）並びに収支予算（案）」、第3号議案「平成27年度事業に伴う月例会担当割当について」についても事務局より説明の後、審議され、すべて承認されました。

その後、恒例の記念撮影をおこない、昼食会となり、その後は記念講演に移りました。今年の記念講演には正暦寺住職の大原弘信様より「東洋の知恵に学ぶ」というテーマでご講演頂きました。

正暦寺は奈良市菩提山町にあるお寺で、焼き討ちなどの様々な苦難を乗り越えてきた歴史あるお寺で、大原住職のお話は本当に全員の心を引きつける興味ある内容でした。途中でお見せ頂いた、数百年前のお寺の様子を描いた絵巻物は複製だそうですが、とても立派でした。

その後、教えて頂いた呼吸法を全員で実践しましたが、本当に心が浄化されるようで、心も体もぽかぽかと暖かく感じられる素晴しい講演となりました。



快進撃企業に学べ

「～震災に負けず社員を守り続けた阿部長商店～」

4年前の東日本大震災で未曽有の被害に遭ったにもかかわらず、社員を誰一人解雇せず、見事に再生を果たした企業がある。そのうちの一つが気仙沼市にある「阿部長商店」だ。

同社の事業は主に水産加工業とホテル経営などの観光事業の2本立て。東日本大震災の折は、なんとその主力の水産加工業を担う9工場のうち8工場が全壊してしまった。その後、2カ月以上にわたり、工場はほとんど稼働できなかった。それにもかかわらず、全社員の雇用を守り続けたのである。

震災後、緊急招集された幹部社員や役員による経営会議が開かれたが、一人を除く全員の意見は「全員解雇やむ無し。再建ができたら、そのときに、また再雇用させてもらおう」というものであった。余談であるが、当時、対応策について、ハローワークに相談をしたところ、「ハローワークが社員を解雇しなさいというのもおかしいかもしれないが、今は事態が事態。解雇するべきです。そうしないと、逆に会社ばかりか転職できない社員も苦しめることになります」と言われたそうだ。

そんな中でも、頑として首を縦に振らなかった人がいる。阿部泰浩社長だ。その後、数回開催された経営会議でも全員解雇の意見が続出したが、幹部社員や役員を前にして阿部社長はこう力説した。

「苦楽をともにしてきた社員は家族同然だ。誰一人として解雇しない。地域コミュニティ、家、それどころか家族までも失ってしまった社員にとって唯一の絆は会社である。この身も心も傷ついたときに唯一の絆である会社との絆を引き裂いてしまったなら、社員、その家族が気仙沼で生きる意味を奪うことになる。私が同じ立場なら生きていけない。生きるも死ぬも皆一緒だ。この決断に不満があるならば、まずは社長である私を解雇せよ」

いやはや驚くべき決断だ。阿部社長の命懸けの説得に、ここまで会社を育て上げた創業者である阿部社長の実父である会長を含め、反旗を翻す人は誰もいなかったという。そして、数日後、遠方に居住地を移した者や大震災で亡くなってしまった者を除く全社員が招集された。社長は全社員を前に「皆さんは家族です。誰一人として解雇しません。一日も早く全員がまた一緒に働けるよう、ともに頑張りましょう」と話したという。

「そのときの社員のほっとした表情がまだ目に浮かびます」と阿部社長は語る。2カ月間、ほとんど稼働できず、実質0円であった売上高は、1年後には86億円と震災前の6割の水準まで回復。それが4年後の今日では130億円までになり、社員の大半が阿部長商店に戻っている。阿部社長の果敢な決断と姿勢が同社の未曽有の危機を救ったのだ。

法政大学大学院政策創造研究科
教授　坂本　光司

Profile



坂本　光司
さかもと・こうじ

1947年生まれ。福井県立大学教授、静岡文化芸術大学教授などを経て、2008年4月より法政大学大学院政策創造研究科（地域づくり大学院）教授、同静岡サテライトキャンパス長および同イノベーション・マネジメント研究科兼担教授。他に、国や県、市町、商工会議所などの審議会・委員会の委員を多数兼務している。専門は中小企業経営論・地域経済論・産業論。著書に『日本でいちばん大切にしたい会社』（あさ出版）、『この会社はなぜ快進撃が続くのか』（かんき出版）など。

友好倶楽部だより

◆月例会開催

◎3月24日（火）

講師に櫛玉比女命神社　宮司・奈良県神社庁　参事　中川行夫氏をお招きし「大和の神々入門編」～古社の数、大和は日本一～と題しご講演いただきました。

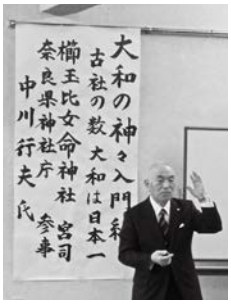

◆お知らせ

◎平成27年度の「お誕生祝い」に帯解寺住職　倉本堯慧師直筆の色紙を各会員に「月例会」の席上で贈呈することになりました。お誕生月の方は是非ご出席賜りたくお待ち申し上げます。

◆今後の行事予定

◎5月・月例会
5月26日（火）正午～
NEXTAGE研究所　所長　竹内奉正氏
テーマ
人生100年時代の「自分の人生ノートを描いてみよう！」
～仕事とは、組織とは、経営とは、そして人生とその意味～

奈良商工会議所友好倶楽部
事務局　TEL26-6222

平成27年度新入社員教育講座

当所では4月7日～9日の3日間にわたり新入社員教育講座を開催しました。

本講座は、会員企業の新入社員教育の一助となることを目的として㈱SーBRAーINのご協力のもと開催いたしました。

本年度は12事業所43名の参加をいただきました。講座は、言葉づかい・名刺交換・電話応対等の基本的な内容と指示の受け方やミスをした時の対処の仕方等を実践的に学び、社会人としての基本を身につけていただく内容となっています。

初日と最終日では見違えるほど挨拶や行動に変化を感じました。

参加いただいた皆さんが、この3日間で学んだことを明日からの礎として各事業所において活躍されることを祈念いたします。







事業主の皆様へ
労働保険年度更新について

平成27年度の労働保険（労災保険・雇用保険）の年度更新手続は、

6月1日（月）から7月10日（金）までの期間です。

期日中の手続・納付をお願いします。

早期申告納付のお願い

年度更新申告書は、5月末までに事業場あて送付いたしますので、申告書が届きましたら、お早めに申告・納付をお願いいたします。

申告・納付期日である7月10日（金）は、金融機関・郵便局窓口において大変混雑が予想されます。

ご注意

期日までに申告書の提出がない場合は、政府が保険料等の額を決定し、さらに追徴金（保険料等の10%）を課すことがあります。

詳しくは、右記まで
お問い合わせください。

奈良労働局総務部　労働保険徴収室
TEL 0742-32-0203
または、管轄労働基準監督署・ハローワーク（公共職業安定所）

全国商工会議所

新しい労災リスクから会員の皆様をお守りする

全国商工会議所の「業務災害補償プラン」

うつ病による自殺や過労死など新しい労災は年々増加。そしてその賠償金も高額化の傾向に…。
しかも、平成18年の労働安全衛生法の改正により、企業側の責任は厳格化の方向。
これらの労災リスクにしっかり対応でき、しかも低廉な掛金で加入できる新しい補償プランができました。

業務災害補償プランの特徴

- **全国商工会議所のスケールメリットによる低廉な掛金**
  一般加入と比べ約半額の掛金水準　（団体割引 20%～ 30%、優良割引 30%～ 35%）
- **労災訴訟に備える「使用者賠償責任保険」を標準セット**
- **政府労災保険の給付を待たずに保険金のお支払いが可能**
  政府労災保険への加入が必要です。（使用者賠償責任保険は給付決定後の支払いになります）
- **契約は無記名式。短期労働者やパート・アルバイトも包括自動補償**
- **掛金は売上高で算出OK　掛金は全額損金算入可能**

保険期間は1年間。中途加入は毎月受付しています。加入月の翌々月1日から補償開始されます。
本内容は業務災害補償プランの概要を示したものです。実際の加入および詳細は引受保険会社の約款、パンフレット等に従います。

お問合わせ先　**奈良商工会議所　業務課**
0742-26-6222
お見積り、ご加入手続きは引受保険会社にお問合わせください。

制度引受保険会社　**損保ジャパン日本興亜、東京海上日動、三井住友海上、富士火災、あいおいニッセイ同和**
制度運営　日本商工会議所

定例金融相談のお知らせ

（日本政策金融公庫奈良支店国民生活事業）

事業資金のご相談を公庫職員が会議所へ出張のうえ承ります。

■日時：平成27年5月21日（木）
午前10時～12時

■場所：奈良商工会議所2階相談室

平成27年4月10日現在
基準利率
年1.30~2.90%

ご相談をご希望の方は5月19日（火）までに奈良商工会議所へご予約ください。

お問合せ先

●奈良商工会議所
TEL：0742-26-6222
FAX：0742-22-1180
融資担当係

●日本政策金融公庫奈良支店
国民生活事業
TEL：0742-36-6702
融資担当係

「定例金融相談」は毎月1回開催致します。

全国の商工会議所・商工会が運営するインターネットを活用した商取引支援サービス

ザ・ビジネスモール

全国25万社登録の実績!
販路開拓のチャンス拡大!

パソコンが苦手でも作れたと大好評!

簡易ホームページ開設

問合せや売上を増やすためのツールとして効果的!

会社ホームページのアクセス数アップ

「ザ・ビジネスモール」3つの安心

- 全国ネットワーク
- 無料で登録利用
- 簡単操作・入力



見つかる!つながる!手応えがある!
▸**ビジネスパートナー検索**

登録企業に対して一括募集できる!
▸ザ・商談モールで**見積提案**を発信・受信

中小企業の企業間取引をサポート!
▸**自社製品・サービスをPR**

ビジネスモールに
参加の商工会議所・商工会に
ご入会の方は
無料!

お問い合わせ先

ザ・ビジネスモール事務局　TEL 050-7105-6220　E-mail b-mall@b-mall.ne.jp

または、奈良商工会議所　会員サービス課　TEL 0742-26-6222　E-mail info@nara-cci.or.jp

販路開拓をお考えの小規模事業者の皆様へ!!

中小企業庁　平成26年度補正予算事業

小規模事業者持続化補助金

◎経営計画に基づいて実施する販路開拓等の取り組みに対し50万円を上限に補助金（補助率：2／3）が出ます

- 雇用の増加を伴う取り組み、または従業員の処遇改善に取り組む事業者、あるいは買い物弱者対策に取り組む事業者については100万円が上限になります。
- 複数の事業者が共同して申請することもできます。複数の事業者が連携する場合には、上限は100万円～500万円です。　＊連携小規模事業者数によります。

◎計画の作成や販路拡大の実施の際、商工会議所の指導・助言を受けられます

《対象となる取り組みの例》

①広告宣伝…… ●新たな顧客層の取り込みを狙い、チラシを作成・配布
②集客力を高めるための店舗改装…… ●幅広い年代層の集客を図るための店舗のユニバーサルデザイン化
③商談会・展示会への出展…… ●新たな販路を求め、国内外の展示会へ出展
④商品パッケージや包装紙・ラッピングの変更… ●新たな市場を狙って商品パッケージのデザインを一新

【概　要】　※詳細は特設ウェブサイトに掲載する公募要領等をご確認ください。

◆補助対象者

小規模事業者［商工会及び商工会議所による小規模事業者の支援に関する法律（平成5年法律第51号）第2条を準用］

卸売業・小売業	常時使用する従業員の数　5人以下
サービス業（宿泊業・娯楽業以外）	常時使用する従業員の数　5人以下
サービス業のうち宿泊業・娯楽業	常時使用する従業員の数　20人以下
製造業その他	常時使用する従業員の数　20人以下

◆対象となる事業

- 経営計画に基づき、商工会議所の支援を受けながら実施する販路開拓等のための事業

◆補助対象経費

機械装置等費、広報費、展示会等出展費、旅費、開発費、資料購入費、雑役務費、借料、専門家謝金、専門家旅費、車両購入費（買い物弱者対策事業の場合に限ります）、委託費、外注費

◆補助率・補助額

- 補助率　補助対象経費の2/3以内
- 補助額　上限50万円（雇用の増加を伴う取り組み、または従業員の処遇改善に取り組む事業者、あるいは買い物弱者対策に取り組む事業者は上限100万円）

＊複数の事業者が連携する場合には、上限は100万円～500万円です。

◆手続きの期限等

	第二次受付	
1．申請受付開始	2月27日（金）	5月20日（水）までに申請書類（コピー）を奈良商工会議所へ提出をお願いします。
2．日本商工会議所（補助金事務局）への申請書類一式の送付締切（上記③）	5月27日（水）	
3．採択結果公表	6月30日（火）予定	
4．実施期限	交付決定通知書受領後から11月30日（月）まで	

【お問い合わせ先】　奈良商工会議所 中小企業相談所　電話：0742−26−6222

日本商工会議所 小規模事業者持続化補助金 事務局（申請書類の提出先）
〒151-0051　東京都渋谷区千駄ヶ谷3−11−8
電話：03−6434−7421［9:30～12:00、13:00～17:30（土日祝日、年末年始除く）］
URL：http://www.jizokukahojokin.info

第28回 平成27年度の雇用保険料率と労災保険率

平成27年度の雇用保険料率は前年度から変更はなし、労災保険率は3年ごとの改定がありました。



社労士 知っ得だより

1. 雇用保険料率

雇用保険には、従業員が離職した際に求職活動を支援することを目的として支給される基本手当や、育休期間に受給することのできる育児休業給付金などのさまざまな給付制度が設けられています。
雇用保険料率はこれらの給付と雇用保険料の収支の見通しや積立金の状況等に応じて、年度ごとに見直しが行われています。
平成27年度については前年度から変更はありません。

＜平成27年度の雇用保険料率＞

	労働者負担	事業主負担	内訳		①+② 雇用保険料率
			失業等給付の保険料率	雇用保険二事業の保険料率	
一般の事業	5/1000	8.5/1000	5/1000	3.5/1000	13.5/1000
農林水産 清酒製造の事業	6/1000	9.5/1000	6/1000	3.5/1000	15.5/1000
建設の事業	6/1000	10.5/1000	6/1000	4.5/1000	16.5/1000

2. 労災保険率

労災保険率は、原則3年ごとに過去3年間の業務災害の発生率などを基に改定が行われることになっています。平成27年度はその改定の年に当たります。
労災保険率は54の業種があり、主な業種を取り上げると別表の通りです。

＜平成27年度の労災保険率（抜粋）＞

事業の種類の分類	事業の種類	平成24年度		平成27年度
建設の事業	建築事業（既設建築物設備工事業を除く）	13/1000	↓	11/1000
製造業	食料品製造業	6/1000		6/1000
	金属精錬業（非鉄金属精錬業を除く）	6.5/1000	↑	7/1000
	金属材料品製造業（鋳造物を除く）	7/1000	↓	5.5/1000
	電気機械器具製造業	3/1000		3/1000
	その他の製造業	7/1000	↓	6.5/1000
運輸業	貨物取扱事業（港湾貨物取扱事業及び港湾荷役業を除く）	9/1000		9/1000
その他の事業	倉庫業、警備業、消毒又は害虫駆除の事業又はゴルフ場の事業	6.5/1000	↑	7/1000
	卸売業・小売業、飲食店又は宿泊業	3.5/1000		3.5/1000
	その他の各種事業	3/1000		3/1000

全体の平均では平成24年度と比べ1,000分の1の引き下げとなりました。

3.「労働保険年度更新」は本ニュースの9ページをご覧ください。

奈良県社会保険労務士会　会員　荒　木　義　雄

不明な点などは下記相談室へ気軽にお問合せください

奈良県社会保険労務士会「相談室」
☎0742-23-3917（ニイサンのサンキューイイナ）
無料・秘密厳守

奈良県社会保険労務士会
〒630-8325　奈良市西木辻町343番地1
☎０７４２－２３－６０７０
メール　narakai@nara-sr.com
ホームページ　http://www.nara-sr.com/

奈良県内での
人材サービスは お任せください
http://www.nara-s.jp
フリーダイヤル
0120-36-8227
奈良県内専門　人材総合サービス
株式会社 ナラーズ
一般労働者派遣事業　般29-300031
有料職業紹介事業　29-ユ-300015
施設・業務請負事業
奈良オフィス　奈良県奈良市西大寺東町2−1−4　桐山ビル2F−N
高田オフィス　奈良県大和高田市礒野東町1−10　上田ビル2F
橿原オフィス　奈良県橿原市中町200−2

ユーザ協会の研修会・講演会等に是非ご参加ください。

ユーザ協会は、情報通信技術・サービスを利用したコミュニケーション文化の振興を図るとともに、情報通信利用者の利便増進に寄与し、地域社会の発展に貢献することを目的とした公益財団法人です。

URL　http://www.nara.jtua.or.jp

公益財団法人 日本電信電話ユーザ協会 奈良支部
事務局　〒630-8236　奈良市下三条町1-1
NTT西日本奈良三条ビル
電話　フリーダイヤル　0120-21-4542

経 済 指 標

表１ 世帯数と人口

年　月	世帯数		人　口	
	奈良市		奈良市	
	平成３年＝100		平成３年＝100	
	／世帯	指数	／人	指数
25・4	156,045	132.0	364,836	103.8
26・4	157,276	133.1	364,326	103.7
27・2	158,150	133.8	363,505	103.4
27・3	158,027	133.7	363,274	103.4
27・4	158,268	133.9	363,051	103.3

表２ 物価指数

年　月	企業物価指数		消費者物価指数			
	全　国		全　国		奈良市	
	平成22年＝100		平成22年＝100		平成22年＝100	
	指数	前年比	指数	前年比	指数	前年比
24	100.6	△0.9	99.7	0.0	99.3	△0.4
25	101.9	1.3	100.0	0.4	99.5	0.3
26・12	104.7	1.8	103.3	2.4	103.0	2.4
27・1	103.3	0.3	103.1	2.4	102.6	2.2
27・2	103.3	0.5	102.9	2.2	102.6	2.3

※消費者物価指数（全国・奈良市）は、平成23年8月より平成22年を100として算出いたします。ご了承ください。

表３ 電灯電力消費量、都市ガス供給量並びに給水量

年　月	電灯電力消費量				都市ガス供給量				給水量	
	奈良営業所管内*1				奈良事業所管内*2				奈良市	
	電　灯		電力（特定規模需要除く）		家庭用		業務用			
	／×1000kWh	前年比	／×1000kWh	前年比	／×1000㎥	前年比	／×1000㎥	前年比	／×1000㎥	前年比
24	1,794,708	△2.1	185,397	△4.2	105,103	0.3	119,605	△3.4	45,317	△1.9
25	1,774,072	△1.1	184,058	△0.7	102,226	△2.7	119,930	0.3	44,714	△1.3
27・1	219,162	0.2	18,055	△2.0	16,205	△2.0	10,572	△2.6	3,620	△2.3
27・2	178,410	△3.5	15,773	△3.8	13,834	0.3	10,083	△2.7	3,291	△1.2
27・3	152,450	△6.3	13,718	△6.7	12,782	△3.3	10,369	△3.9	3,659	△0.4

＊1）奈良市（一部を除く）、大和郡山市、天理市、生駒市、山添村、生駒郡、北葛城郡王寺町・上牧町・河合町、八尾市（一部）、柏原市（一部）、四条畷市（一部）、東大阪市（一部）
＊2）奈良市、大和郡山市、生駒市、天理市、香芝市、安堵町、平群町、三郷町、斑鳩町、王寺町、上牧町、河合町、広陵町、川西町、京都府相楽郡精華町、木津川市、大阪府柏原市、四条畷市　（但し、全ての市町の一部を除く）

表４ 大型小売店販売額（全国、奈良県）（全店ベース）、公共事業等事業施行契約済額及び請負額（制限付）並びに新設住宅着工戸数

年　月	大型小売店販売額（全国、奈良県）（全店ベース）				公共事業等事業施行契約済額及び請負額（制限付）				新設住宅着工戸数			
	全　国		奈良県		発注額（奈良県）		請負額（奈良市）		全　国		奈良県	
	／億円	前年比	／億円	前年比	／百万円	前年比	／百万円	前年比	／戸	前年比	／戸	前年比
24	195,916	0.0	2,373	△0.5	※119,255	67.7	3,487	5.6	882,797	5.8	6,740	10.9
25	197,774	0.6	2,356	△0.7	※106,217	△10.9	3,376	△3.2	980,025	11.0	7,752	15.0
26・12	21,558	0.7	253	0.4	3,673	△27.8	207	△17.2	76,416	△14.7	539	△22.1
27・1	17,215	0.6	202	△0.6	2,860	△58.5	246	77.0	67,713	△13.0	566	35.7
27・2	14,986	2.0	177	0.3	3,439	280.0	104	△32.9	67,552	△3.1	452	△1.5

※は年度最終補正予算

表５ 一般職業紹介状況並びに有効求人倍率

年　月	一般職業紹介（学卒を除く）						有効求人倍率			
	奈　良　県						全　国		奈良県	
	新規求職数	前年比	新規求人数	前年比	就職件数	前年比	倍　率	前年比	倍　率	前年比
24	66,358	△7.2	79,392	7.5	23,329	△5.8	0.82	0.14	0.72	0.11
25	62,400	△6.0	83,829	5.6	22,264	△4.6	0.97	0.15	0.84	0.12
26・12	3,301	△4.1	5,366	△14.7	1,364	△4.9	1.14	0.11	0.86	△0.06
27・1	5,472	△4.5	7,925	2.8	1,409	△0.8	1.14	0.10	0.90	△0.02
27・2	5,316	4.4	6,982	△1.4	1,553	△10.0	1.15	0.10	0.88	△0.05

＜資料提供＞　大阪ガス（株）リビング事業部、関西電力（株）奈良支店、奈良市、奈良市企業局、（一財）南都経済研究所　（順不同）

「奈良商工会議所ニュース」への

折込チラシを募集します!!

御社のチラシ広告を奈良商工会議所ニュースに折込して約2,700会員事業所等に配布します。
新商(製)品、新サービスのPR、各種セール・イベントの集客等、
当サービスを是非ご利用ください。

こんなお知らせがおすすめです !!

- **新商(製)品、新メニュー・サービスのPR**
- **各種セール・イベント・説明会の集客**
- **各種スクール・講座の受講生募集**
- **その他**

折込料金(１回・税抜)

A4サイズ　会員60,000円、非会員90,000円

申込方法

下記「奈良商工会議所ニュース折込要領」をご覧ください。

お問合わせ先

奈良商工会議所 会員サービス課（担当 松本）
TEL 0742-26-6222

奈良商工会議所ニュース折込要領

- この要領に同意されたうえで、申込書に必要事項を記入し、折込物のサンプルを添付した上で**発行月の前月10日まで**に奈良商工会議所へ提出してください。
- 折込物の内容については、下記事項をもとに、当所が受付の可否を決定します。
  公序良俗に反しないこと　　法律に違反していないこと
  政治性・宗教性がないこと
- その他運営上、当所が適切でないと認める場合は、申し込みをお断りする場合があります。
- 折込料金（１回・税抜）
  会　員60,000円
  非会員90,000円
- 折込物は申込者が作成し、**前月末日までに必要部数（2,700部）**を奈良商工会議所へ納品してください。（原則残部はご返却いたしません）
- チラシはA4サイズとする。
- チラシの内容に関するお問い合わせ、クレームなどの対応は、申込者が行うものとします。
- 奈良商工会議所ニュースは毎月10日発行としますが、配達事情により遅延する場合があります。

申込みの流れ

1.申込書・サンプルを当所へ提出（発行月の前月10日まで）
↓
2.内容確認・可否をご連絡
↓
3.折込チラシを奈良商工会議所へ納品
（発行月の前月末日まで）
↓
4.会報の発刊・発行（10日）
↓
5.奈良商工会議所より請求書を送付

奈良商工会議所ニュース折込申込書

当事業所（団体）は、折込の要領に同意の上、次の通り申し込みます

申込年月日		平成　　年　　月　　日		
申込者	事業所名			
	所在地	〒		
	代表者名	㊞	ご担当者名	
	TEL		FAX	
同封希望月		平成　　年　　月号		
(○を付けてください)		会員　・　非会員		

奈良市コーナー Nara City Corner

はかり（特定計量器）の定期検査について

取引・証明に使用するはかり（特定計量器）は、検定証印または基準適合証印の付いたものを使用し、2年に1度の「定期検査」を受検することが義務付けられています。月ヶ瀬・都祁地域を除く奈良市内地域は、平成27年度に定期検査を受検していただく必要があります。検査対象の事業所様には奈良市から連絡させていただく予定ですが、新規に導入された事業所様があればご連絡ください。5月～7月が検査期間となります。

★取引・証明用には、「検定証印」または「基準適合証印」の付いたものを！

商店などでの取引や病院、学校などの機関で証明に使用する「はかり」は「検定証印」または「基準適合証印」が付いているものを使用しなければなりません。

※家庭用計量器（キッチンスケール、ヘルスメーターなど）は取引、証明には使用することはできませんのでご注意ください。

＜取引・証明の主な例＞
- 肉、魚、野菜、漬物、果物などの計り売り
- 薬の調剤
- 健康診断票に記載するための体重測定


検定証印


基準適合証印

★2年に1度の定期検査は必ず受けてください。

「はかり」は使用しているうちに誤差を生じる場合があります。そこで取引や証明に使用されている「はかり」は、2年に1度の定期検査を受けることが計量法により義務付けられています。

※検査に合格した「はかり」には定期検査合格シールが付されます。

※定期検査は国家資格を持った計量士が行うこともできます。

○検査には条例で定める手数料が必要です。（はかりの種類によって手数料が異なります。）

★はかりを正しく使いましょう

①「はかり」は、安定がよく、風や振動がないところで、水平に設置しましょう。

②計測もしくは風袋引きを行う前に「はかり」のゼロ点を確認しましょう。

③内容量を表示する際は、適切な風袋引きを行い、正しい表示を心がけましょう。

※トレーやラップ、薬包紙などの「風袋（ふうたい）」の重さは商品の内容量に含まれません。

④水分の蒸発などによる自然減量が発生する商品については、こまめな計量を心がけましょう。

問合せ 奈良市役所 商工労政課 TEL 0742-34-4741（ダイヤルイン）

適正冷房と軽装勤務の実施について

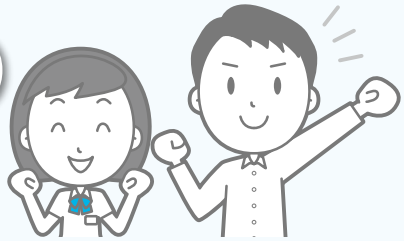

奈良県では、スタイルとして無理のない節電を目指す「奈良の節電スタイル」の取り組みを率先垂範するとともに、省エネ・節電による地球温暖化の防止を図るため、「まほろばエコスタイル」を実施されます。

当所におきましても、この運動に取り組んでまいりたいと考えておりますので、会員事業所の皆様におかれましても、ご協力の程よろしくお願いいたします。

■取組内容

(1) **適正冷房の徹底**

① 事務所：28℃　　② 会議室：適正な温度調節に努める

(2) **軽装の励行**

職場において、暑さをしのぎやすい軽装（例えばノー上着、ノーネクタイなど）の励行。

ただし、社会常識を逸脱することのないよう節度を保つものとする。

(3) **オフィスでの省エネ活動の徹底**

従来から実施している省エネ活動（部分消灯、OA機器のこまめな電源OFFなど）をさらに徹底して実施する。



■奈良商工会議所における実施期間

平成27年5月1日（金）～10月31日（土）

当所へご来所の折にはご協力をお願いいたします。

事業所・従業員のみなさまが〈一般に比べ割安な保険料〉〈キャッシュレス〉で加入できます。

奈良商工会議所の集団扱制度

ひとつ上を行く自動車保険

ベリエスト

個別で加入するより保険料が約5%お得!

一般用総合自動車保険
家庭用総合自動車保険

「ベリエスト」とは一般用総合自動車保険・家庭用総合自動車保険の一定条件の特約を付帯した補償・サービス充実型の自動車保険です。



富士火災海上保険株式会社

お問合せ先：富士火災海上保険株式会社 奈良支店
〒630-8115 奈良市大宮町6-3-3　電話0742-35-3150

この広告は「集団扱制度」の概要を説明したものです。ご不明な点につきましては、取扱代理店・営業社員までお問い合わせください。2011.01　03533【Z316S】

寛ぎを求めて、
より充実して…

宝来温泉
（露天風呂併設）

ヘルシーな料理で古代に浸りたい。

宮廷料理 天平の宴®



政府登録国際観光旅館
奈良パークホテル
〒631－0845　奈良市宝来4丁目18番1号（阪奈道路沿い）
TEL0742－44－5255（代）

政府登録国際観光レストラン
大和料理 萬佳
奈良パークホテル内
TEL0742－43－5030

ホームページ　http://www.kotonara.co.jp

SUKIYAMA PATENT OFFICE

弁理士　築　山　正　由

一般社団法人奈良県発明協会理事
生駒商工会議所会員　奈良商工会議所会員
内外国特許　実用新案　意匠　商標　出願登録手続
特許商標調査　審判判定訴訟事件　不正競争防止関連事件

築山特許事務所

関西文化学術研究都市

〒630-0101　生駒市高山町8916番地12　高山サイエンスプラザ3F
TEL（0743）72-5831　FAX（0743）72-5832
URL　http://www1.kcn.ne.jp/~m-tsuki/　E-mail　tsukipat@science-plaza.or.jp

奈良商工会議所中小企業相談所顧問
相談日は、前もってご予約下さい。

特許・実用新案・意匠・商標の出願、審判、鑑定、外国出願

蔦田内外国特許事務所

弁理士　蔦田正人　　弁理士　中村哲士　　弁理士　富田克幸
弁理士　夫　世進　　弁理士　有近康臣　　弁理士　前澤　龍
弁理士　蔦田璋子

〒541-0051 大阪市中央区備後町1丁目7番10号 ニッセイ備後町ビル9階（近鉄日本橋より地下鉄[堺筋本町]下車⑫番出口北へ備後町東入る）
電話(06)6271－5522　FAX(06)4964－2217
E-mail：tsutada3@alto.ocn.ne.jp

ビルの設計・施工から運営・管理に至るまで
ビルの一生を丸ごとサポート

ビル経営のビジネスパートナー

KINTETSU BS

ISO9001・ISO14001 認証
ISO/IEC27001

近鉄ビルサービス株式会社

本　　社　〒542-0076　大阪市中央区難波2丁目2番3号
TEL(06)6211-2090　FAX(06)2011-2099
http://www.kintetsu-bs.co.jp
奈良支店　〒631-0078　奈良市富雄元町3丁目1番39号
TEL(0742)46-3471　FAX(0742)47-2780

わたしたちは、
「やすらぎ」をつくっています

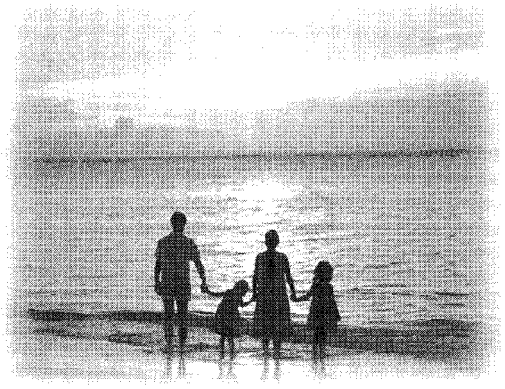

人・都市・自然のシンフォニー
Asanuma

株式会社 淺沼組

本社・大阪本店
〒556-0017　大阪市浪速区湊町1丁目2番3号
マルイト難波ビル
TEL 06－6585－5500(代表)

奈良営業所
〒630-8122　奈良市三条本町4番32号　中室ビル
TEL 0742－26－5225(代表)

新しい労災リスクから会員の皆様をお守りする

全国商工会議所
東京海上日動の「あんしんプロテクトW®」

最大約55%割引

うつ病による自殺や過労死など**新しい労災は年々増加**。そしてその**賠償金も高額化**の傾向に…。
しかも、平成18年の労働安全衛生法の改正により、**企業側の責任は厳格化**の方向。
あんしんプロテクトWは、これらの**労災リスクにしっかり対応**でき、しかも**低廉な保険料で加入できる補償**です。

あんしんプロテクトWの特徴

1 全国商工会議所のスケールメリットによる低廉な保険料(約半額水準)
(団体割引 30%、過去の損害率による割引 30%、役職員一括契約割引 5%もしくは10%)
2 労災賠償に備える「使用者賠償責任担保特約」を標準セット
3 政府労災保険の給付を待たずに*保険金のお支払いが可能
4 契約は無記名式。短期労働者やパート・アルバイトも包括補償
5 保険料は売上高で算出OK　保険料は全額損金参入可能

*政府労災保険への加入が必要です。(使用者賠償責任については政府労災の決定を待つ場合があります。)

お問合わせ先
奈良支社(0742-35-8501)
橿原支社(0744-23-6950)
お見積もり、ご加入手続きは引受保険会社にお問合わせください。

制度引受保険会社
東京海上日動火災保険株式会社
(担当課支社)奈良支社・橿原支社

制度運営　日本商工会議所

本広告は、日本商工会議所を契約者とする商工会議所会員向け一般傷害保険団体契約の概要についてご紹介したものです。ご加入にあたっては、必ず「重要事項説明書」をよくお読みください。保険の内容はあんしんプロテクトWのパンフレットをご確認ください。詳細は契約者である団体の代表者の方にお渡しします保険約款によりますが、ご不明の点がありましたら代理店または引受保険会社におたずねください。

新会員紹介

事業所名	代表者名	所在地	業種
(一社)日本ライフエンディング協会	矢澤実穂	奈良市押熊町2365　欅邸210	福祉高齢者事業
トミー犬猫病院	富永敏秀	奈良市薬師堂町1	動物病院
cafe y'sk	井谷一美	奈良市餅飯殿町12　夢キューブ内	飲食店
優精機㈱	梶井道功	奈良市大安寺西3-10-30	自動車部品製造販売
㈱ＭＹＯＧＡ	茗荷　崇	奈良市芝辻町85-10-2Ｆ	保険代理店
大建防水工業	森井淳司	奈良市古市町2159-5	防水工事
美希デンタルクリニック	椋本美希	奈良市西登美ヶ丘4-2-11	歯科医院
㈱吉岡工務店	吉岡雅敏	奈良市紀寺町405-8	建築業
kampo IMP㈱	岩本優作	奈良市下三条町13-1　秋永三条通りビル3階	医薬品卸
㈱アフラット	平瀬恒太	奈良市法蓮町423	介護保険対象外の高齢者・障害者福祉サービス事業

ご加入ありがとうございます

事務局日誌

（期間：H27.5.10～H27.6.9）

日　付	会　議　等（開催場所）
5月11日(月)	記帳継続指導相談日(～14日)(当所)
5月21日(木)	定例金融相談(当所)
5月23日(土)	青年部　5月例会(赤膚焼窯元　大塩昭山)
5月26日(火)	友好倶楽部　5月月例会(当所)
5月29日(金)	小規模事業者経営改善資金審査会(当所)

人事異動のお知らせ

奈良商工会議所

平成27年5月1日付

1. 採用

片　岡　弘　美　　総務部会員サービス課　書記

2. 嘱託採用

谷　口　真　唯　　業務部業務課

東京へのご出張、ご旅行に新幹線回数券(普通車指定席用)をご利用ください

新幹線回数券(普通車指定席用)

区　間	料　金	通常料金	割引額
京都(市内)←→東京(都区内)	13,070円	13,910円	840円

(平成26年4月改定)

※新幹線回数券の販売は、奈良商工会議所会員事業所に限らせていただきます。
※座席指定は、ご乗車の1ヶ月前からJR「みどりの窓口」、JTB各支店などで受け付けています。
※一度ご購入された新幹線回数券は、払い戻しいたしませんので、予めご了承ください。
※ご利用いただけない期間：毎年4月27日～5月6日、8月11日～20日、12月28日～翌年1月6日

〈お問い合わせ〉 奈良商工会議所 会員サービス課
TEL 0742-26-6222㈹

便利でお得だから…

ビジネスも
帰省も旅行も
選ぶなら
このバスだね



奈良から約２時間 40 分／座席指定・予約制／トイレ付

高速バス 四日市・長島線

ＪＲ奈良駅発	7：10／10：50／14：40／19：10
近鉄奈良駅発	7：15／10：55／14：45／19：15
長島温泉発	―／11：30／15：00／19：00
近鉄四日市発	7：30／12：10／15：40／19：40

奈良から約２時間半／座席指定・予約制／トイレ付

高速バス 名古屋線

ＪＲ奈良駅発	6：50／11：40／13：50／15：50／18：40
近鉄奈良駅発	6：55／11：45／13：55／15：55／18：45
名鉄バスセンター発	7：50／10：50／14：50／18：50／20：50

独立３シートで快適に／座席指定・予約制／トイレ付

夜行高速バス《やまと号》

- **奈良～新宿線** ＪＲ奈良駅発　22：27／近鉄奈良駅発　22：40
- **五條～新宿線** 五條バスセンター発　21：10／八木駅発　22：15
- **奈良～東京ディズニーリゾート®・横浜線** ＪＲ奈良駅発 22：16／近鉄奈良駅発 22：30

奈良県内各地と空港を直結する便利なアクセス

エアポートリムジンバス

大阪（伊丹）空港	● 奈良・天理ルート
関西国際空港	● 奈良・天理（櫟本）ルート ● 学研都市・学園前ルート ● 八木ルート

お問合せ
ご予約

奈良交通 総合予約センター ☎0742-22-5110
8：30～19：00（年中無休）

奈良交通 検索

やすらぎの環境を
優しくサポート。

― 清潔と安心をお届けして122年 ―

― 取扱商品・サービス ―

寝具リース（レンタル）・販売
業務用クリーニング／リネンサプライ
福祉用具レンタル・販売／介護用品販売
介護住宅リフォーム

小山株式会社

〒630-8131
奈良市大森町47番地の3
TEL 0742-22-4321
www.koyama-kk.co.jp

JQA-EM5053　JQA-QMA13306

あらたなる時代へ、南都銀行。

日本人の心の故郷（ふるさと）、古都・奈良。
私たちは、いにしえの地・奈良に本拠を構え
皆さまとともにあゆんできました。
悠久の時が流れるこの地で
これからも、より頼れるパートナーとして
一人ひとりのお客さまに応えられる銀行でありたい。
南都銀行はあらたなる時代に向かって
皆さまとともにあゆみ続けていきます。



平城宮跡
第一次大極殿

ナント・なら・ずっと！

NANTO 南都銀行

南都銀行本店／奈良市橋本町16　http://www.nantobank.co.jp/

新型カローラ HYBRID SYNERGY DRIVE
アクシオ&フィールダー誕生
COROLLA Axio
COROLLA FIELDER

トヨタカローラ奈良
本社/奈良市南京終町2-269 ☎0742(61)3301(代)
クルマに関するQ&A お客様相談テレフォン フリーコール 通話料無料 0120-16-3301
奈良店 ☎0742(61)3305 富雄店 ☎0742(48)2201 平城山店 ☎0742(72)0550 生駒店 ☎0742(72)0550
郡山店 ☎0743(56)3900 西大和店 ☎0745(74)2531 桜井店 ☎0744(42)9551 橿原店 ☎0744(24)4030
香芝店 ☎0745(76)1095 葛城店 ☎0745(69)3751 五條店 ☎0747(24)2571
U-Car Max 奈良八条店 ☎0742(30)0100 U-Car 葛城店 ☎0745(69)1550
取扱車種 カムリ SAI プリウス プリウスα プリウスPHV アクア カローラアクシオ フィールダー ルミオン スペイド ラクティス パッソ 86 エスティマ エスティマハイブリッド ノア シエンタ プロボックスバン タウンエースバン タウンエーストラック ピクシスシリーズ(軽自動車)

CROWN "ATHLETE" HYBRID

Photo:
Hybridアスリート。
ボディカラーはシルバーメタリック(1F7)。
真心と、きもちのこもったおつきあい。
SINCE1942
奈良トヨタ
本社 磯城郡田原本町唐古296 ☎0744-32-8001(代)
お客様相談テレフォン 0120-288-770
ホームページアドレス http://www.naratoyota.jp/
■奈良店 ☎0742-22-1151 ■橿原店 ☎0744-23-9261
■高田店 ☎0745-52-1151 ■吉野店 ☎0747-52-8601 ■押熊店 ☎0742-52-7301 ■本社マイカーセンター ☎0744-32-5291
■郡山店 ☎0743-56-2233 ■生駒店 ☎0743-78-3171 ■東生駒店 ☎0743-73-8751 ■U-car 奈良八条店 ☎0742-30-0100
■田原本店 ☎0744-32-8007 ■香芝店 ☎0745-78-5811 ■特販課 ☎0744-32-8008 ■フォルクスワーゲン若草 ☎0742-26-8620
取扱車種 マジェスタ・クラウン・アリオン・エスティマ・86・アイシス・ポルテ・ランドクルーザー・エスティマハイブリッド・プリウス・SAI・アクア・介護車両Welcabシリーズ他

お客様の物流改善をお手伝いいたします。
GENEO-B GENEO-E GENEO-R ハイピックリフト

TOYOTA L&F
☆各種フォークリフト ☆レンタル ☆リース ☆無人搬送システム ☆自動倉庫
トヨタL&F奈良株式会社
奈良県磯城郡田原本町唐古296-1
☎ 0744-33-6081(代表) FAX 0744-32-8635
URL http://www.toyota-lf-nara.jp

TOYOTA レンタリース
よいクルマ、よいサービス
トヨタレンタリース
メーカー系列だからできる 独自のカーリースシステム
メンテナンス任意保険付帯カーリースが主流です。
軽自動車からマイクロバスまで
必要な時に 必要なクルマを

トヨタレンタカーは 禁煙車 ナビ付車 ETC搭載車 福祉車輌 (一部車種は除く) も導入しております。
全国ネットのTOYOTAだから安心です。
営業時間 8:00〜20:00
押熊店・東生駒店・五條店・西大和店のみ 営業時間 8:00〜19:00
年末年始 一部店舗休日あり
トヨタレンタリース奈良
本社・奈良店・北部リース部 TEL.0742-22-0100 郡山店 TEL.0743-51-0100 高田店・南部リース部 TEL.0745-23-0100
近鉄奈良駅前店 TEL.0742-26-2229 東生駒店 TEL.0743-73-8380 西大和店 TEL.0745-75-3330
押熊店 TEL.0742-40-0200 橿原店 TEL.0744-25-1620 香芝店 TEL.0745-77-0100
五條店 TEL.0747-22-5101

発行所／奈良市登大路町三十六番地二 編集責任者／峯川郁朗 印刷所／共同精版印刷株式会社 一部五〇円(購読料は会費に含む)