THE NARA CHAMBER OF COMMERCE & INDUSTRY NEWS

奈良商工会議所
THE NARA CHAMBER OF COMMERCE & INDUSTRY
〒630-8586 奈良市登大路町36番地の2
TEL.0742-26-6222(代)
FAX.0742-22-1180

2016
No.572

なら 商工会議所ニュース

熊本地震に対する義援金のお願い

ザ・ビジネスモール（インターネットを活用した商取引支援サービス）

平成28年度新入社員教育講座 開催報告

連載 なら企業散策 177

「ハトムギを通じて、人々を幸せに」　太陽食品株式会社



ならクターショップ 絵図屋
奈良のキャラクターショップ

AR NARAR
無料ARアプリNARAR

YAMATO超人ナライガー

PANDA STUDIO 奈良
クロマキー動画スタジオ

奈良ひとまち百景
水彩画で奈良の魅力を

観光深耕 風になろう
奈良の観光にセグウェイで新しい風を！
セグウェイイベント企画

Association of Japan Tea-Concierge
お茶の学校生活提案

奈良の地で印刷を軸とした様々なコミュニケーションツールを創造しています。

奈良×創造

創業明治7年
MEISHINSHA
お客様の課題解決パートナー
株式会社 明新社
www.meishin.co.jp



〒630-8141 奈良市南京終町3丁目464番地 TEL 0742-63-0661（代表）

奈良ひとまち百景より
猿沢池 燈花会の夜
奈良の風景・街並みをイラストにし、地元の方々がより親しみを持って奈良を発信することを目的としています。

地域社会の環境創造

本社は ISO9001:2008 並びに
ISO140001:2004 を取得しています。

大倭殖産株式会社
www.ohyamato.jp/syokusan



本　　社　奈良市藤ノ木台１丁目２－１５　tel.０７４２－４３－９１９１　fax.４８－３７２２
大阪営業所　河内長野市中片添町３－１－３０１　tel.０７２１－６２－０１００　fax.６２－０１２０



電子レンジ圧力鍋「極み味」

電子レンジで美味しく圧力調理
材料を入れて電子レンジで加熱するだけ。
圧力調理で加熱時間が短縮。
軽量でお手入れ簡単なプラスチック製。





SKATER スケーター株式会社
〒630-8520　奈良県奈良市杏町 216-1
TEL 0742-63-2001　FAX 0742-63-2021
スケーター株式会社　検索

奈良のいいね発掘コミュニティ
わくわく奈良ぶら.com®

女子会に　仕事仲間と
年4回無料配布
グルメクーポン
JR・近鉄奈良駅周辺のお得なグルメ情報誌

JR・近鉄奈良駅周辺の主要なホテルや近鉄奈良駅構内などに設置中

共同精版印刷株式会社 奈良ぶら事業部 TEL. 0742-33-1221
奈良ぶら　検索

5
2016 No.572

表紙



「春日大社の藤」

撮影･文／桑原英文

連休というと花盛りの季節。奈良公園では飛火野辺りに藤が咲くが、春日大社まで足を伸ばすと境内では毎年見事な花を見る事が出来る。

南門を入ると左手に大きく広がった「砂ずりの藤」がある。参拝者は幣殿で拝礼した後に必ずこの下に来て花を見上げる。随分多くの人々がこの花の周りを囲むのだが、その喧騒に耐えて咲き続けるという事には大したエネルギーを感じる。境内ではこの藤だけではなく、若宮神社や本殿西にある多賀神社、回廊東に見える原始林、そして萬葉植物園の藤も見事だ。

二十年に一度の式年造替は今年の十一月に移殿から神様がお帰りになる正遷宮が行われる。鳥居や各社殿は塗り替えられ、今年は鮮やかな朱と藤が一段と似合う事だろう。

この藤も何回、式年造替を見守ったのか。変わらぬ姿をいつまでも見せて欲しいものである。

◆ 桑原英文

《経歴》

昭和28年　山梨県富士吉田市生まれ
49年　入江泰吉に師事
58年　独立

奈良市在住　日本写真家協会会員

《著書》

万葉散策（新潮社）
大和路の紅葉（淡交社）
大和路の桜（淡交社）
奈良四季の花めぐり（淡交社）
いずれも共著

なら
THE NARA CHAMBER OF COMMERCE & INDUSTRY NEWS

商工会議所ニュース

Contents

02　なら企業散策 177
「ハトムギを通じて、人々を幸せに」　太陽食品株式会社

04　会議所プレゼンス

05　熊本地震に対する義援金のお願い

第3回ビジネスマネジャー検定試験

06　高橋進の経済ナビ
「爆買い依存症にならないために
－日本人の観光振興も必要－」

サラリーマン川柳

07　相談所インフォメーション
「経営セーフティ共済」

小規模事業者の皆様へ　マルケイ資金融資のご案内

08　青年部だより／女性会だより

09　知って得するビジネスマナー
「お金の使い方マナー」

友好倶楽部だより

10　平成28年度新入社員教育講座

事業主の皆様へ
労働保険年度更新について

11　日本政策金融国庫
「国の教育ローン」のご案内

定例金融相談のお知らせ
事業資金のご相談を公庫職員が会議所へ出張のうえ承ります

12　ザ･ビジネスモール

13　業務災害補償プラン

14　社労士　知っ㊞だより
よき人材はよき賃金から

15　経済指標

16　奈良市コーナー
奈良市出前消費生活講座のご案内

17　適正冷房と軽装勤務の実施について

19　新会員紹介／事務局日誌

なら企業散策 177

「ハトムギを通じて、人々を幸せに」

太陽食品株式会社

Q 御社の歴史について教えてください

昭和32年に祖父が創業し、昭和47年に父が法人化しました。現在、私で3代目です。

創業当時は東大阪を拠点に活動していましたが、35年前に現在地の奈良市へ事務所・工場を新築移転しました。



代表取締役　竹川 政男 氏

Q 事業内容について?

当社はハトムギを使用した健康食品を販売しています。主力商品は昭和32年に発売以来、半世紀経つ「ハトムギ酵素」です。当商品は、ハトムギの粉末と、自社オリジナルのフルーツ酵素、ハトムギの若葉と乳酸菌オリゴ糖をブレンドした酵素食品になります。その他には、ハトムギを焙煎したものや、サプリメント、お茶、雑穀など、様々な商品を取り扱っています。製法によってはお米のように炊いて召し上がっていただくタイプのもの、おやつ感覚で食べていただけるものなど、お客様のライフスタイルに合わせた商品を販売しています。

Q なぜハトムギなのか?

それはひとえにハトムギしか持っていない機能性、ガン予防、イボ取り等の効能に着目したからです。あまり知られていませんが、イボが出来たりすると漢方では必ずといっていいほどハトムギが処方されます。肌の新陳代謝を2倍近く活性化させる力があり、化粧品にも活用されてます。

Q 貴店の一押し商品は

「ハトムギ酵素」です。ハトムギの効能というのは一般にはあまり知られていません。子供の水イボ程度でしたらハトムギを摂取していただければ治るといわれています。皮膚科の先生の中には、液体窒素で焼くぐらいならハトムギを飲みなさいとおっしゃるところもあるぐらいです。ネットでイボ取りについて調べるとまず間違いなくハトムギが検索結果に出るぐらいに有名なのですが、薬事法の関係であまり大々的に宣伝ができません。本当に良い商品を作ることで、当社の商品の良さが口コミで広まって欲しいものです。



色々な薬草類があります

Q 経営方針、取組について

「ハトムギを通じて、人々を幸せにする」ということです。

当社はハトムギの栽培から販売までおこなっており、当社の商品は砂糖、添加物、着色料を全く使わず、体に良いものだけを使うというのが経営方針です。

また、保存料や着色料などを使うと商品開発はグッと楽になり、コスト削減も可能です。しかし、当社はそういった添加物等を一切入れず本物の商品を作るために研究に研究を重ねて商品開発をしています。本物の原料だけで出来た商品を世の中に出す、徹底的な健康志向で取り組んでいます。その反面、商品開発は難しく、コストも掛かってしまいますが、いいものだけを摂って、本当の健康食品の効果を感じて欲しいと考えています。

Q 仕事を行う上で心がけていることは

社員任せだけにするのではなく、自分でも現場の仕事をやってみることです。現場の空気を感じてみて、はじめて現場で働く社員に指導が出来ると考えています。

「共育」という考え方がありますが、何をするにしても一緒に勉強していく。目の前にある問題に一緒に取り組んで

学んでいくことを心がけています。

Q いま一番力をいれていること？

当社の主力商品は「ハトムギ酵素」ですが、時代に合わせてもっと効率の良い摂取方法やもっと多くの方に飲んでいただける形状の研究などを進めています。新規事業で会社の幅を広げていくことも大事ですが、今は新しい商品を作っていくことよりも既存の商品をより深く掘り下げる方に力を入れています。

Q 商品の販売について

太陽食品は製造メーカーで、同じ敷地で営業している「それいゆ㈱」という子会社が販社という形になっています。そちらの方がホームページを設けて通信販売を行っています。今はほとんどがウェブでの販売です。太陽食品は問屋さんを通じて全国の専門店へ商品を卸しています。



商品

Q 現在の課題について

商品化するときに、本物の商品と原料しか使わないため、開発や工法の範囲が限られている点です。ハトムギという食品の良さや当社の商品をもっと多くの方々に知ってもらいたい、食べやすい価格帯に抑えたいと思っていても、どうしても本物の原料にこだわると原価が高くなって、その結果、誰でも買ってもらえるという商品ではなくなってしまいます。そこを少しでも工夫して、質の高い商品を安価で提供したいと考えています。

その他には、ハトムギを育てるための広大な農地の確保が難しいことです。現在使用しているハトムギの大半は富山県と島根県から仕入れています。会社の隣にある畑でもハトムギを栽培しています。今の売れ行きからすれば本当はもっと広い畑が必要ですが、良い場所にある畑というのは既に所有者の方がいらっしゃることがほとんどで、農地の確保が今後の課題です。

Q これからの事業展開・展望について

今年中に当社の子会社「それいゆ㈱」で、ハトムギを食べてもらうためのベーカリー店をオープンさせようと進めています。パンにハトムギを練り込んで、添加物や砂糖を使わないように取り組んでいます。

動物性原料、バターや牛乳なども使わない、自然の原料のみのベーカリーを提供していきたいと考えています。

やはり、ハトムギというのはその効能を知らないと、なかなか自主的に口にするということがない食品であると思います。ハトムギという食品を広く知ってもらうために、みなさんが普段食べているものにハトムギを使えばもっともっと知ってもらえるのではないかと考えています。また、レストランもオープンさせる予定で、多くの方にハトムギの良さを知っていただきたいと考えています。

Q 地域との繋がりについて

正直、奈良でハトムギの栽培をするまでは奈良県との繋がりというのはあまりなかったのですが、農業を始めて地元密着型という意識が頭の中に出てくるようになり、自分たちで育てたハトムギを使った奈良の特産品を作りたいと考えるようになりました。ベーカリー店やレストランも地元密着になりますし、使う野菜なども奈良産のものを使ったりして、奈良という地域に密着してどんどんやっていきたいです。

Q 会議所への利用状況、要望について

講演会や説明会はよくご案内をいただいているので参加しています。今後も様々なイベントの開催や情報提供をお願いしたいと思います。

【取材協力】 帝塚山大学　橋本佳奈


店舗外観

事業所概要

- 事　業　所／太陽食品株式会社
- 代表者名／代表取締役　竹川政男
- 所　在　地／奈良市出屋敷町141－1
- 事業内容／健康食品の製造・販売
- U R L ／ http://www.taiyosyokuhin.co.jp/

会議所プレゼンス

商工会議所は、明治11(1878)年に、商工業者の意見を集約し、政府に建議要望等を行う機関として初めて東京に創設され、以後、現在までに全国515カ所に設立されている、あらゆる業種・業態の商工業者からなる「地域総合経済団体」です。

商工会議所数：515
総会員数：125万会員

会議所プレゼンスでは、中小企業を応援している日本商工会議所の活動状況を報告しています。

◆第123回通常会員総会

デフレマインド脱却を「強い経済」実現へ



あいさつする三村会頭

日本商工会議所は3月17日、第123回通常会員総会を都内で開催し、全国380商工会議所から会頭・副会頭ら約850人が出席した。総会の冒頭にあいさつした三村明夫会頭は、「企業経営者自らがデフレマインドから脱却し、積極的な経営姿勢に転じていく番である」と強調。「先行きの不透明感を払しょくし、成長に向けて前進していくことができるかは、われわれ自身にかかっている」と述べ、「強い経済」の実現に向け決意を述べた。


あいさつする安倍首相

総会では安倍晋三首相が来賓としてあいさつし、経済の好循環を確かなものとするためには、「投資への点火」「三巡目の賃上げ」が必要との考えを表明。「全国津々浦々の中小・小規模事業者が景気回復の実感を持っていただけるように、全力を尽くしていきたい」と述べた。

◆石破地方創生担当大臣との懇談会

地方版総合戦略、実行段階に

日本商工会議所は3月16日、石破茂地方創生担当大臣との懇談会を開催した。懇談会には、日商から三村明夫会頭はじめ、日商副会頭、各地商工会議所の会頭・副会頭ら27人が出席。内閣府からは、石破大臣はじめ、福岡資麿副大臣、牧島かれん大臣政務官、伊藤達也大臣補佐官ら幹部6人が出席した。


三村会頭(左)と協力を呼び掛ける石破大臣

冒頭にあいさつした三村明夫会頭は、全国で約8割の商工会議所が、地方版総合戦略の策定に協力している現状を説明。「今後、戦略の実行段階に移るが、全国各地において、商工会議所の意見を尊重してほしい」と述べ、戦略の実行に商工会議所が参画できるよう求めた。

石破大臣は、「地域で芽生えている成功モデルを全国に展開していくことが重要」と指摘。「生産性を向上するにはどうしたらよいのか、商工会議所としてどう考えるのか、政府に教えてほしい」と協力を呼び掛けた。

◆女性活躍推進ハンドブック

中小企業向けに初発行

日本商工会議所は東京商工会議所と共同で、「中小企業のための女性活躍推進ハンドブック」を初めて発行した。ハンドブックでは、入社から退職までの各キャリア・ステージと、結婚や妊娠、出産、育児、介護といったライフ・イベントごとに女性従業員と企業が抱える課題を解決するための取り組みについて解説。労働基準法など雇用ルールに関する法律の説明や、社内体制の整備に使える助成制度も紹介している。



課題解決に向けたヒントを紹介

会員各位

熊本地震に対する義援金のお願い

会員の皆様におかれましては既にご高承の通り、去る４月14日以降、熊本県、大分県を中心に、非常に強い地震が断続的に発生しました。被災地では、未だ余震が続き、身の安全確保や生活の維持に追われ、事業活動再開の段階にないため、具体的な被害額や支援ニーズ等は、ライフラインの回復や余震が収まってから本格化することになります。主要産業の製造拠点が打撃を受け、被災地を越えて全国的なサプライチェーン等に甚大な影響が広がっており、熊本県、大分県をはじめとする九州経済のみならず、各地域経済、ひいてはわが国経済への影響が大きく懸念されます。

そこで奈良商工会議所では、日本商工会議所や全国の商工会議所と連携し、一日も早い復旧・復興のため、被災事業者の事業再開、被災商工会議所の再建、観光回復等に係る事業に活用する義援金を募らせていただくこととといたしましたので、下記のとおりご協力賜りますようお願い申し上げます。

※ 詳細は同封の折込みをご覧ください。



マネジャーは、経営陣と現場をつなぐ要のポジションです。

チームとして成果を出すために、マネジャーは、経営陣と現場をつなぐポジションとして「経営ビジョンの浸透」や「事業戦略の策定･遂行」「チームのモチベーション向上」「人材教育」などの多様で重要な役割を担っており、まさに企業の成長の鍵を握る要の存在です。

ビジネスマネジャー検定試験では、マネジャーとしての活躍が期待されるビジネスパーソンに対して、その土台づくりのサポートを目的とし、「あらゆる業種・職種のマネジャーが共通して身につけておくべき重要な基礎知識」を網羅的に学習する機会を提供します。



『ビジネスマネジャー検定試験公式テキスト～管理職のための基礎知識～』
〈編〉東京商工会議所
〈発行〉株式会社中央経済社
定価：2,800円＋税
仕様：A5判／360頁
※全国の書店・インターネットにて販売中！

☆実施要項☆

- 試験日…【第３回試験】7月17日（日）
- 試験時間…2時間（午後1時30分開始）
- 合格基準…100点満点とし、70点以上をもって合格とします。
  ※級やレベルの設定はありません。
- 受験料…6,480円（税込）
  ※企業などで受験者人数が3名以上の場合、まとめてお申込みいただける「団体受験」をご利用いただけます。

《お申込みのお問い合わせは》

東京商工会議所検定センター
☎03-3989-0777（平日10時～18時）
奈良商工会議所　会員サービス課
☎0742-26-6222（平日10時～17時）

高橋進の経済ナビ

爆買い依存症にならないために
―日本人の観光振興も必要―

昨年、日本を訪れた外国人観光客、いわゆるインバウンドは2000万人弱に達した。このうち、約500万人が中国人旅行者であり、実に訪日外国人の4人に1人が中国人であった。さらに、彼らの日本での消費額は訪日客全体の4割を占めている。日本の個人消費が伸び悩むもとで、まさに爆買いさまさまだ。

今年に入っても中国人の訪日とその購買意欲は衰えを知らず、消費の対象もモノからコトへと広がっているといわれる。彼らは消費を通じて日本の製造業製品だけでなく、「食」「サービス」「旅行」「イベント」を楽しんでおり、日本そのものを享受しているといっても過言ではない。彼らの日本に対する評価は概して高く、リピーターとしても大いに期待できる存在だ。

地方にとっては、こうしたインバウンド需要をいかにして取り込むかが、地域活性化の鍵となる。インバウンドのうち、約100万人がクルーズ船による訪日であり、九州の港を中心にクルーズ船の寄港回数が急増している。大型船ともなれば1回の寄港で数億円のお金が地元に落ちるが、港の容量や受け入れ設備が不足しているため、増便を断っているのが現状である。LCCの呼び込みやクルーズ船バースの整備、国内移動旅費のディスカウントなど旅行者を取り込む工夫が望まれる。

ただ、果たして爆買いはいつまで続くのだろうか。中国経済はすでに大幅にスローダウンしている。足元では個人消費を支えてきた賃金や雇用の伸びに陰りが見え始めている。これに対しては、日本からは爆買いに見えても、中国の人口や経済発展を背景とした購買力の向上を考えれば、潜在的な海外旅行需要はまだまだいくらでもあるから心配には及ばないという見方もある。それでも日中間にはさまざまな火種がある。また、中国政府は海外への資本流出に悩んでおり、今後、海外渡航や外貨持ち出しなどに何らかの制限がかかるような事態も否定できない。

日本では、すでに爆買いの存在感が大きくなってしまっているが、あまりに爆買いに頼り過ぎること、中国からの観光に傾斜することは危険である。例えば、香港は日本以上に、爆買いの恩恵だけでなく、買い占めや買い漁りの影響を受けてきた。しかし、さまざまな要因が重なったこともあって2015年に入ってから中国本土からの観光客が激減。その負の影響が経済に大きな影を落としている。日本にも爆買い依存症にならないための工夫が必要である。

そのためには、まずはインバウンドの裾野を広げることだ。日本は中国のみならず他のアジア諸国の人々にも人気のある旅行先である。戦略的にビザを発給していくことで、中国人以外の旅行客をもっと取り込む必要がある。日本ブランドをもっと積極的に海外に売り込んでいくことも旅行消費の拡大につながる。日本の食材、食品、日本食、アニメなどのコンテンツが海外で高い評価を受けているが、海外での日本ブランド売り込み戦略はまだまだ稚拙である。

訪日観光客の増加で影が薄くなっているが、ビジネス客の訪日拡大や滞在日数の増加も欠かせない。国際会議や研修、コンベンションの開催など、いわゆるMICEの誘致などを通じて日本の都市が持つグローバル・ハブ機能を向上させていくことも課題である。

さらに、旅行消費という点では、日本の旅行消費の8割を占める日本人自身の国内旅行消費の縮小を止めることも課題だ。長時間労働の是正、有給休暇取得の促進といった労働市場改革を進めると同時に、地域独自の休日を設定するなど休み方改革を通じて旅行需要を創出することが大切だ。また、旅館の設備投資や旅行業に係わる人材の育成などを通じて旅行業界全体の生産性向上、高付加価値化を促し、旅行の魅力を高めることも欠かせない。

日本総合研究所　理事長　高橋　進

Profile



高橋　進
たかはし・すすむ

1953年生まれ。一橋大学経済学部卒業後、住友銀行(現三井住友銀行)に入行。90年日本総合研究所調査部主任研究員へ。調査部長、理事を歴任後、2005年～07年まで内閣府政策統括官(経済財政分析担当)として、月々の景気判断、内外経済動向の分析、経済財政政策に関わる調査などを行った。07年8月、日本総研へ副理事長として復帰、11年6月には理事長に就任。また、現在、第2次安倍内閣の発足に伴い、経済財政諮問会議および一億総活躍国民会議の民間議員を務めている。テレビ東京「ワールドビジネスサテライト」やフジテレビ「新報道2001」などの経済情報番組にも出演。

サラリーマン川柳

湧きました　妻よりやさしい　風呂の声　湘南おじん

シニアだが　リニアに乗るまで　生きてやる　ゆいとじい

お小遣い　前借りどころか　先送り　りのんぱ

いいともが　終わり昼時　わからない　昼待人

（第28回　第一生命サラリーマン川柳コンクールより）

INFORMATION

相談所インフォメーション

奈良商工会議所中小企業相談所からのお知らせ

中小企業倒産防止共済制度

経営セーフティ共済

経営セーフティ共済は、取引先事業者が倒産し、
売掛金債権等が回収困難になった場合に、貸付けが受けられる共済制度です。
「もしも」のときの資金調達手段として
当面の資金繰りをバックアップします。



本制度のお申込みは
奈良商工会議所　中小企業相談所　TEL 0742-26-6222

小規模事業者の皆様へ　マルケイ資金融資のご案内

安心して借りられる“無担保・無保証人”で日本政策金融公庫が融資を行う国の制度です。
常時使用する従業員が20人以下の法人・個人事業主の方（商業・サービス業にあたっては5人以下）

国が行っている小規模企業施策の一つですから、金利は低利です。返済は運転資金7年以内 設備資金10年以内です。

貸付限度額
2,000万円

金利（4月13日現在）
年1.30%です。

■お問い合わせ
奈良商工会議所中小企業相談所
TEL.26-6222（代表）

青年部だより

4月定時総会

開催日　平成28年4月13日（水）
場　所　奈良ロイヤルホテル

奈良ロイヤルホテルにて平成28年度4月定時総会及び懇親会を開催致しました。定時総会ではご来賓に奈良商工会議所植野会頭、森本理事事務局長をお招きし、中澤総務委員長の開会宣言にて開会されました。出店会長挨拶の後、ご来賓を代表して植野会頭よりご挨拶を頂戴し、皆勤表彰・卒業式・議案審議・新役員発表・新入会員入会式とスケジュールを終え、4月定時総会を閉会致しました。その後会場を『鳳凰の間』に移し、青年部OB朋友会との合同懇親会が行われました。平成28年度出店会長の挨拶を皮切りに奈良市観光経済部部長長岡伸考様よりご挨拶を頂き、青年部OB朋友会名誉会長海保勝雄様の乾杯のご発声で始まりました。懇親会でのアトラクションでは青年部OB朋友会上田康世先輩の能を披露して頂き盛大に行われました。その後新入会員12名の紹介があり、続いて平成28年度新理事の紹介が盛大に執り行われました。中締めの挨拶を青年部OB朋友会会長 吉本博次様より頂戴し、竹田副会長の謝辞にて懇親会は閉会となりました。

担当　総務委員会





女性会だより

平成28年度通常総会

開催日時：平成28年4月15日（金）
11時～14時30分
場　所：奈良ホテル
出席者：20名

女性会では平成28年度通常総会を開催致し、議案どおり承認されました。
このたび任期満了に伴う役員改選により、第30期役員・顧問・相談役が次の通り決まりました。

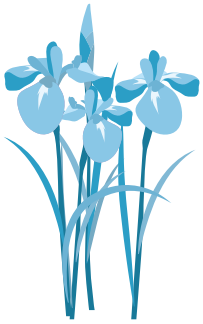

（敬称略）

会長	北川佳代	
副会長	中塚隆子	理事
副会長	岩井昌子	監事
常任理事	中村喜美子	監事
理事	植原總子	顧問
理事	宮崎昌代	相談役
理事	盛石田悦子	相談役
理事	森村由利	相談役
理事	森本京子	相談役
理事	山田励子	相談役
理事	山村幸子	相談役
理事	吉川薫	相談役
		若原万紗子
		上田良子
		三橋敏栄
		吉川志津子
		植村榮子
		並川寿子
		野村緑
		森田ヨシ子
		増尾正子
		三橋敏栄
		吉川志津子
		中村美哉子

知って得するビジネスマナー

「お金の使い方マナー」

ステータスが上がれば上がるほど、さまざまなシーンでの振る舞いであなたの人となりを測ろうとする周囲の視線にさらされます。人は見ていないようで、実によく見ています。

その振る舞いの一つに「お金の使い方」があります。つい先日、ある起業家同士の会話が耳に入りました。「成功したらあの人みたいになりたい」とか「あんな人にだけはなりたくない」といった内容で、さらに耳を立てると「会食の後のスマートな支払い方」や「プレゼントに添えられた丁寧なお手紙にビックリした」という内容でした。「心遣いがある」や「さりげなくてカッコいい」「粋だよね」という好評価の一方で、「あの人はケチだ」「お金に汚い」「セコイ」など、散々な言われ方をされてしまうのですから、「お金の使い方」は侮れません。

ある企業の経営者さんが「従業員への教育研修は費用だけれど、スキルアップした従業員は資産に計上したいぐらいだよ」と話されたことがありました。さすが黒字経営の社長は考え方が違うなと感心したものです。人の存在に重きを置き、従業員を大切にしている証拠だと思います。

よく一流の人は人にお金を使うといわれます。金一封を渡したりプレゼントをしたり、ということではなく、人との交流が生まれるようなお金の使い方です。

仕事で成果を出すような人は、「人の動かし方」を心得ています。立場や命令だけで人は動かないことを知っています。自分自身を決して過信せず、それが謙虚な姿勢と受け取られるため、「あなたのためなら喜んで」と相手が快く動いてくれるのです。結果、周りの人の力を追い風にして前に進んでいけるのです。

部下が良い仕事をした時や競合に勝って受注した時などのタイミングで「今日は私のおごりで、みんなで飲みに行こう」と誘うと、日頃から気に掛けていることを伝える絶好の機会となります。ただ、上司とのお酒の場は従業員にとって気疲れするもの。それを察して早目に切り上げることも。「ご家族で食べて」と帰り際にお土産を渡す心憎い社長さんもいます。さらに、出張に行った際のお土産や話題のお菓子など、女性社員が喜びそうなスイーツをたまに持ち帰るだけで社内の雰囲気が明るくなります。

最後に。会食の日は、お財布に新札を入れておきましょう。日本では昔から、お稽古事のお月謝は新札で準備し、ご祝儀やお年玉など「ハレの日」に新札を使います。一流とされるお店などでも必ず新札のお釣りを渡されます。ピンとした皺のないお札は、受け取る側にとっても実に気持ちのいいものです。

間違っても猫背になりながらポケットや財布からひねり出したくしゃくしゃのお札を出さないように。同じお金であっても相手に与える印象は随分違います。スマートでカッコいい、生きたお金の使い方をしたいものです。

人財育成コンサルタント
美月　あきこ

Profile



美月　あきこ
みづき・あきこ

人財育成コンサルタント・ビジネスマナー講師。大学卒業後、日系および外資系航空会社にて国際線客室乗務員として17年間勤務。現在は、人財育成トレーナーとして接遇サービス、対人コミュニケーションについての講演・研修を企業や団体にて行う。客室乗務員時代に身につけたファーストクラス仕様のサービスを元にした、ユニークな研修が好評を博す。年間180回以上の研修と講演をこなす。著書に、『ファーストクラスに乗る人のシンプルな習慣』『15秒で口説く　エレベーターピッチの達人』などがある。

友好倶楽部だより

◆月例会開催

◎3月22日（火）

講師に奈良県医療政策部薬務課主幹　中森正晃氏をお招きし「医薬品の適正使用とセルフメディケーション」と題しご講演いただきました。



◆お知らせ

◎平成28年度の「お誕生祝い」に正暦寺 住職 大原弘信師直筆の色紙を各会員に「月例会」の席上で贈呈することになりました。お誕生月の方は是非ご出席賜りたくお待ち申し上げます。

◆今後の行事予定

◎5月・月例会
5月24日（火）正午～
講師：奈良市教育長　中室雄俊氏

奈良商工会議所友好倶楽部
事務局　TEL 26-6222

平成28年度新入社員教育講座

当所では4月5日～7日の3日間にわたり新入社員教育講座を開催しました。
本講座は、会員企業の新入社員教育の一助となることを目的として㈱SIBRAIN、㈱キャリアアシストシステムズのご協力のもと開催いたしました。
本年度は9事業所38名の参加をいただきました。講座は、言葉づかい・名刺交換・電話応対等の基本的な内容と指示の受け方やミスをした時の対処の仕方を実践的に学び、社会人としての基本を身につけていただく内容となっています。
初日と最終日では見違えるほど挨拶や行動に変化を感じました。
参加いただいた皆さんが、この3日間で学んだことを明日からの礎として各事業所において活躍されることを祈念いたします。





事業主の皆様へ
労働保険年度更新について

平成28年度の労働保険（労災保険・雇用保険）の年度更新手続は、

6月1日（水）から7月11日（月）までの期間です。

期日中の手続・納付をお願いします。

早期申告納付のお願い

年度更新申告書は、5月末までに事業場あて送付いたしますので、申告書が届きましたら、お早めに申告・納付をお願いいたします。

申告・納付期日である7月11日（月）は、金融機関・郵便局窓口において大変混雑が予想されます。

ご注意

期日までに申告書の提出がない場合は、政府が保険料等の額を決定し、さらに追徴金（保険料等の10%）を課すことがあります。

詳しくは、右記まで
お問い合わせください。

奈良労働局総務部　労働保険徴収室
TEL 0742-32-0203
または、管轄労働基準監督署・ハローワーク（公共職業安定所）

国の教育ローン
（入学時や在学時の費用を支援）

日本政策金融公庫国民生活事業では、高校、短大、大学、専修学校、各種学校や外国の高校、大学等に入学・在学するお子さまをお持ちのご家庭を対象に教育貸付をしています。「国の教育ローン」は公的な制度です。

●**ご利用いただける方：**融資の対象となる学校に入学・在学される方の保護者で、子供の人数に応じ、子供の人数が１人の場合は給与所得者は７９０万円以内（事業所得者は５９０万円以内）
●**融 資 額：**学生・生徒１人につき３５０万円以内
●**利　　率：**年２.05％（平成28年4月13日現在）
●**返済期間：**１５年以内（母子家庭、交通遺児家庭の方などは３年の延長が可能）
●**使いみち：**入学金、授業料、教科書代など
●**返済方法：**毎月元利均等返済（ボーナス時増額返済も可能）
●**保　　証：**（公益）教育資金融資保証基金（または連帯保証人１名以上）

〔問い合わせ先〕教育ローンコールセンター
電話：０５７０－００８６５６または０３－５３２１－８６５６

定例金融相談のお知らせ
（日本政策金融公庫奈良支店国民生活事業）

事業資金のご相談を公庫職員が会議所へ出張のうえ承ります。

■日時：平成28年5月19日（木）
午前10時～12時

■場所：奈良商工会議所2階相談室

平成28年4月13日現在 基準利率 年1.25~2.35%

ご相談をご希望の方は**5月16日（月）**までに奈良商工会議所へご予約ください。

お問合せ先	●奈良商工会議所 TEL：0742-26-6222 FAX：0742-22-1180 融資担当係	●日本政策金融公庫奈良支店 国民生活事業 TEL：0742-36-6702 融資担当係

「定例金融相談」は毎月１回開催致します。

全国の商工会議所・商工会が運営するインターネットを活用した商取引支援サービス

ザ・ビジネスモール

全国25万社登録の実績!
販路開拓のチャンス拡大!

パソコンが苦手でも作れたと大好評!

簡易ホームページ開設

問合せや売上を増やすためのツールとして効果的!

会社ホームページのアクセス数アップ

トテモ
カンタン二
デキマシタ

「ザ・ビジネスモール」3つの安心

- 全国ネットワーク
- 無料で登録利用
- 簡単操作・入力



見つかる!つながる!手応えがある!
▸ビジネスパートナー検索

登録企業に対して一括募集できる!
▸ザ・商談モールで見積提案を発信・受信

中小企業の企業間取引をサポート!
▸自社製品・サービスをPR

ビジネスモールに
参加の商工会議所・商工会に
ご入会の方は
無料!

お問い合わせ先

ザ・ビジネスモール事務局　TEL 050-7105-6220　E-mail b-mall@b-mall.ne.jp

または、奈良商工会議所　会員サービス課　TEL 0742-26-6222　E-mail info@nara-cci.or.jp



多様化・複雑化の傾向にある「労災事故」から会員企業も従業員もお守りします。

うつ病による自殺、過労死などによる**労災認定件数が** **増加**

短期間労働者、パート、アルバイト、派遣社員等**非正規雇用労働者の** **増加**

1億円を超える**高額な賠償事例が** **発生**

平成26年労働安全衛生法改正で**企業の安全配慮義務の** **厳格化**

あなたの会社が「業務災害補償プラン」に加入していれば!

会員企業には… 資金繰りに影響与えること無く、**高額な損害賠償金が支払い可能に!**

従業員には… 短期間労働者、パート・アルバイト、派遣社員等**非正規雇用労働者でも包括補償で安心!**

企業防衛の決定版!

業務災害補償プラン

おかげさまで制度スタート6年目

- 全国商工会議所のスケールメリットによる低廉な保険料
  (一般加入と比べ約半額の掛金水準)
- 労災賠償に備える「使用者賠償責任保険」を標準セット
- 政府労災保険の給付を待たずに保険金のお支払いが可能
  政府労災保険への加入が必要です。
  (使用者賠償責任保険は給付決定後の支払いになります)
- 契約は無記名式。
  短期間労働者やパート・アルバイト・派遣社員等も包括補償
- 掛金は売上高と業種で算出　掛金は全額損金算入可能

制度運営	**日本商工会議所** http://www.jcci.or.jp/hoken/index.html	お問い合わせ先	**奈良商工会議所** 業務課 0742-26-6222 お見積もり、ご加入手続きは引き受け保険会社にお問合せください。
引受保険会社	**東京海上日動火災保険株式会社**(*3) **損害保険ジャパン日本興亜株式会社**(*3) **三井住友海上火災保険株式会社**(*2) **あいおいニッセイ同和損害保険株式会社**(*3) (制度参入順)		

●(*1)一部の商工会議所では、本プランを取り扱っていない場合があります。取り扱いの有無はお近くの商工会議所にご確認ください。●保険期間は、毎年4月1日(*2)および10月1日(*3)から1年間。中途加入は毎月受付しています。加入月の翌月1日から補償開始されます。●本内容は業務災害補償プランの概要を示したものです。実際の加入および詳細は引受保険会社の約款、パンフレット等に従います。●お見積り、ご加入手続きは引受保険会社にお問合わせください。※本広告は、日本商工会議所が有限会社石垣サービスの協力のもと制作したものです。

商工会議所では、本プランのほかにも会員事業所従業員の福利厚生の充実を目的とした「生命共済制度」「特定退職金共済制度」など、各種共済制度を取り扱っております。詳しくは、奈良商工会議所にお問い合わせください。

第40回 よき人材はよき賃金から

・・・奈良県社労士会が経営改善のお手伝いをいたします・・・



社労士 知っ得だより

1. ワンストップで無料の相談・支援

最低賃金は労働者の生活の安定のために職業の種類や地域ごとに設けられています。
平成27年11月の経済財政諮問会議では、現在、全国平均798円（奈良県740円）の地域別最低賃金を毎年3%引上げて、全国平均1,000円をめざすと表明しています。

しかし、最低賃金の引上げは中小企業の経営に大きな影響を与えます。
このような環境の中では、変化に対応した労働条件を改善するための賃金制度、労働時間制度、労働安全管理体制などの見直しを図ることが大切です。

これらの課題解決のために奈良県最低賃金総合相談支援センター（運営：奈良県社労士会）は無料でお手伝いをいたします。ぜひご利用ください。

なお、相談以外の手続業務や規程の作成などは有料になることがあります。

2. このようなお悩みをご支援します

経営者のお悩み

◇もう少し生産性を上げたい
◇職場の人間関係を改善したい
◇メンタルヘルス対策やハラスメント防止に取組みたい
◇助成金を活用して業務改善を図りたい
◇就業規則（賃金規程など）を見直したい　　など

中小企業へのご支援

経営課題や労働条件管理などに関するご相談について、奈良県社労士会の会員がワンストップでご支援します。

3. 奈良県最低賃金総合相談支援センター（運営：奈良県社労士会　厚生労働省 奈良労働局委託事業）

ご相談は当支援センターが対応します。

《ご相談方法》
1.電話　　2.メール
3.来所面談　4.訪問相談（専門家を派遣）

《実施時期》
平成28年4月1日（金）～平成29年3月31日（金）
月～金（祝祭日、12/29～1/3は除く）

《設置場所》
奈良市西木辻343番1（奈良県社労士会館2階）

《実施時間》
午前9時～午後5時30分

☎ 0120-414-811（無料）
✉ saichin@nara-sr.com

気軽にご利用くださいますようお願いいたします。

奈良県社会保険労務士会　会員　荒　木　義　雄

不明な点などは下記相談室へ気軽にお問合せください

奈良県社会保険労務士会「相談室」
☎0742-23-3917（ニイサンのサンキューイイナ）　無料・秘密厳守

奈良県社会保険労務士会
〒630-8325　奈良市西木辻町343番地1
☎０７４２－２３－６０７０
メール　narakai@nara-sr.com
ホームページ　http://www.nara-sr.com/

奈良県内での
人材サービスは お任せください
http://www.nara-s.jp
フリーダイヤル
0120-36-8227
奈良県内専門　人材総合サービス
株式会社 ナラーズ
一般労働者派遣事業　般29-300031
有料職業紹介事業　29-ユ-300015
施設・業務請負事業
奈良オフィス　奈良県奈良市西大寺東町2－1－4　桐山ビル2F－N
高田オフィス　奈良県大和高田市礒野東町1－10　上田ビル2F
橿原オフィス　奈良県橿原市中町200－2

ユーザ協会の研修会・講演会等に是非ご参加ください。

ユーザ協会は、情報通信技術・サービスを利用したコミュニケーション文化の振興を図るとともに、情報通信利用者の利便増進に寄与し、地域社会の発展に貢献することを目的とした公益財団法人です。

URL　http://www.nara.jtua.or.jp

公益財団法人 日本電信電話ユーザ協会 奈良支部
事務局　〒630-8236　奈良市下三条町1-1
NTT西日本奈良三条ビル
電話　フリーダイヤル　0120-21-4542

経 済 指 標

表１ 世帯数と人口

年　月	世帯数		人　口	
	奈良市		奈良市	
	平成３年＝100		平成３年＝100	
	／世帯	指数	／人	指数
26・4	157,276	133.1	364,326	103.7
27・4	158,268	133.9	363,051	103.3
28・2	159,062	134.6	361,884	103.0
28・3	158,986	134.5	361,622	102.9
28・4	159,297	134.8	361,423	102.9

表２ 物価指数

年　月	企業物価指数		消費者物価指数			
	全　国		全　国		奈良市	
	平成22年＝100		平成22年＝100		平成22年＝100	
	指数	前年比	指数	前年比	指数	前年比
25	101.9	1.3	100.0	0.4	99.5	0.3
26	105.1	3.1	102.8	2.7	102.2	2.7
27・12	101.0	△3.5	103.5	0.2	103.1	0.1
28・1	100.0	△3.2	103.0	0.0	102.6	0.1
28・2	99.8	△3.4	103.2	0.3	103.0	0.3

※消費者物価指数（全国・奈良市）は、平成23年8月より平成22年を100として算出いたします。ご了承ください。

表３ 電灯電力消費量、都市ガス供給量並びに給水量

年　月	電灯電力消費量				都市ガス供給量				給水量	
	奈良営業所管内*1				奈良事業所管内*2				奈良市	
	電　灯		電力（特定規模需要除く）		家庭用		業務用			
	／×1000kWh	前年比	／×1000kWh	前年比	／×1000㎥	前年比	／×1000㎥	前年比	／×1000㎥	前年比
25	1,774,072	△1.1	184,058	△0.7	102,226	△2.7	119,930	0.3	44,714	△1.3
26	1,682,290	△5.2	170,462	△7.4	101,260	△0.9	113,521	△5.3	43,947	△1.7
28・1	191,920	△12.4	15,732	△12.9	13,957	△13.9	10,046	△5.0	3,637	0.5
28・2	167,082	△6.3	14,627	△7.3	13,098	△5.3	10,736	6.5	3,379	2.7
28・3	154,757	1.5	13,755	0.3	12,805	0.2	10,639	2.6	3,585	△2.0

＊1）奈良市（一部を除く）、大和郡山市、天理市、生駒市、山添村、生駒郡、北葛城郡王寺町・上牧町・河合町、八尾市（一部）、柏原市（一部）、四条畷市（一部）、東大阪市（一部）
＊2）奈良市、大和郡山市、生駒市、天理市、香芝市、安堵町、平群町、三郷町、斑鳩町、王寺町、上牧町、河合町、広陵町、川西町、京都府相楽郡精華町、木津川市、大阪府柏原市、四条畷市　（但し、全ての市町の一部を除く）

表４ 百貨店・スーパー販売額、公共事業等発注額及び請負額並びに新設住宅着工戸数

年　月	百貨店・スーパー販売額				公共事業等事業施行契約済額及び請負額				新設住宅着工戸数			
	全　国		奈良県		契約済額（奈良県）		請負額（奈良市）		全　国		奈良県	
	／億円	前年比	／億円	前年比	／百万円	前年比	／百万円	前年比	／戸	前年比	／戸	前年比
25	197,774	0.6	2,356	△0.7	※106,217	△10.9	3,376	△3.2	980,025	11.0	7,752	15.0
26	201,973	1.7	2,379	0.9	98,110	△7.6	3,776	11.8	892,261	△9.0	5,847	△24.6
27・12	20,925	0.9	239	△0.2	2,753	△25.0	240	15.9	75,452	△1.3	467	△13.4
28・1	16,915	2.1	197	2.1	3,053	6.7	41	△83.3	67,815	0.2	526	△7.1
28・2	14,886	0.0	174	0.0	2,957	△14.0	76	△26.9	72,831	7.8	499	10.4

※は年度最終補正予算

表５ 一般職業紹介状況並びに有効求人倍率

年　月	一般職業紹介（学卒を除く）						有効求人倍率			
	奈　良　県						全　国		奈良県	
	新規求職数	前年比	新規求人数	前年比	就職件数	前年比	倍　率	前年比	倍　率	前年比
25	62,400	△6.0	83,829	5.6	22,264	△4.6	0.97	0.15	0.84	0.12
26	60,541	△3.0	82,362	△1.7	20,613	△7.4	1.11	0.14	0.89	0.05
27・12	3,263	△1.2	7,033	31.1	1,358	△0.4	1.27	0.13	1.10	0.24
28・1	4,927	△10.0	8,575	8.2	1,307	△7.2	1.28	0.14	1.11	0.21
28・2	5,153	△3.1	8,450	21.0	1,625	4.6	1.28	0.13	1.11	0.23

＜資料提供＞　大阪ガス（株）リビング事業部、関西電力（株）奈良営業部、奈良市、奈良市企業局、（一財）南都経済研究所　（順不同）

奈良市コーナー　Nara City Corner

5月は消費者月間です!
奈良市出前消費生活講座のご案内

奈良市では、地域に相談員が出向き、消費者問題についてさまざまなテーマでお話する「出前消費生活講座」を行っています。会員の皆様の消費者意識向上にご活用ください。



こんなテーマでしています

- 悪徳商法に引っかからないために
- 悪徳商法の現状とその対処
- 高齢者のための消費者講座
- 若者のための消費者講座
- 高齢者の消費者トラブルと見守り
- 暮らしの中の消費者問題
- 最近の悪質な事例とその対処方法
- 訪問販売・通信販売・クーリングオフについて

そのほか、テーマについてご希望があれば相談に応じます。

企業の研修にも出向きます

自治会や学校だけでなく、企業研修や福祉関係施設など、消費者問題について知りたい、学びたいという市内で開かれる集まりで、１０人程度の人数が集まればＯＫです。

講師費用はかかりません

講師は消費生活相談員で有資格者です。講師の派遣に係る費用は市の負担となります。

まずご相談ください

ご希望の日に講師を派遣できないこともありますので、テーマを含め、日時等をまず奈良市役所商工労政課にご相談ください。

派遣の申し込み・ご相談は

奈良市役所観光経済部商工労政課
〒630-8580 奈良市二条大路南一丁目１－１
電　話　３４－４７４１（ダイヤルイン）　　ＦＡＸ　３６－４０５８
E-MAIL　shoukourousei@city.nara.lg.jp

適正冷房と軽装勤務の実施について

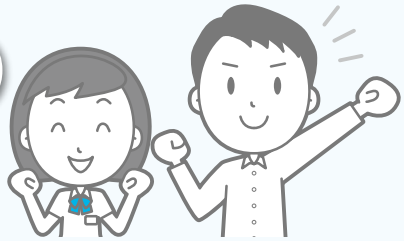

奈良県では、スタイルとして無理のない節電を目指す「奈良の節電スタイル」の取り組みを率先垂範するとともに、省エネ・節電による地球温暖化の防止を図るため、「まほろばエコスタイル」を実施されます。

当所におきましても、この運動に取り組んでまいりたいと考えておりますので、会員事業所の皆様におかれましても、ご協力の程よろしくお願いいたします。

■取組内容

(1) **適正冷房の徹底**

① 事務所：28℃　　② 会議室：適正な温度調節に努める

(2) **軽装の励行**

職場において、暑さをしのぎやすい軽装（例えばノー上着、ノーネクタイなど）の励行。

ただし、社会常識を逸脱することのないよう節度を保つものとする。

(3) **オフィスでの省エネ活動の徹底**

従来から実施している省エネ活動（部分消灯、OA機器のこまめな電源OFFなど）をさらに徹底して実施する。



■奈良商工会議所における実施期間

平成28年5月1日（日）～10月31日（月）

当所へご来所の折にはご協力をお願いいたします。

事業所・従業員のみなさまが〈一般に比べ割安な保険料〉〈キャッシュレス〉で加入できます。

奈良商工会議所の集団扱制度

ひとつ上を行く自動車保険

ベリエスト

個別で加入するより保険料が約5%お得!

一般用総合自動車保険
家庭用総合自動車保険

「ベリエスト」とは一般用総合自動車保険・家庭用総合自動車保険の一定条件の特約を付帯した補償・サービス充実型の自動車保険です。



富士火災海上保険株式会社

お問合せ先：富士火災海上保険株式会社 奈良支店
〒630-8115 奈良市大宮町6-3-3　電話0742-35-3150

この広告は「集団扱制度」の概要を説明したものです。ご不明な点につきましては、取扱代理店・営業社員までお問い合わせください。2011.01　03533【Z316S】

「奈良商工会議所ニュース」への

折込チラシを募集します!!

御社のチラシ広告を奈良商工会議所ニュースに折込して約2,700会員事業所等に配布します。
新商(製)品、新サービスのPR、各種セール・イベントの集客等、当サービスを是非ご利用ください。

折込料金（1回・税抜）

A4サイズ　会員60,000円、非会員90,000円

お問合わせ先

奈良商工会議所 会員サービス課（担当 松本）
TEL 0742-26-6222

SUKIYAMA PATENT OFFICE

弁理士　築　山　正　由

一般社団法人奈良県発明協会理事
生駒商工会議所会員　奈良商工会議所会員
内外国特許　実用新案　意匠　商標　出願登録手続
特許商標調査　審判判定訴訟事件　不正競争防止関連事件

築山特許事務所

関西文化学術研究都市

〒630-0101　生駒市高山町8916番地12　高山サイエンスプラザ3F
TEL（0743）72-5831　FAX（0743）72-5832
URL http://www1.kcn.ne.jp/~m-tsuki/　E-mail tsukipat@science-plaza.or.jp

奈良商工会議所中小企業相談所顧問
相談日は、前もってご予約下さい。

特許・実用新案・意匠・商標の出願、審判、鑑定、外国出願

蔦田内外国特許事務所

弁理士　蔦田正人　　弁理士　中村哲士　　弁理士　富田克幸
弁理士　有近康臣　　弁理士　前澤　龍　　弁理士　水鳥正裕
弁理士　蔦田璋子

〒541-0051 大阪市中央区備後町1丁目7番10号 ニッセイ備後町ビル9階（近鉄日本橋より地下鉄[堺筋本町]下車⑫番出口北へ備後町東入る）
電話(06)6271－5522　FAX(06)4964－2217
E-mail：tsutada3@alto.ocn.ne.jp

ビルの設計・施工から運営・管理に至るまで
ビルの一生を丸ごとサポート

ビル経営のビジネスパートナー

KINTETSU BS

ISO9001・ISO14001 認証
ISO/IEC27001

近鉄ビルサービス株式会社

本　　社　〒542-0076　大阪市中央区難波2丁目2番3号
TEL(06)6211-2090　FAX(06)2011-2099
http://www.kintetsu-bs.co.jp
奈良支店　〒631-0078　奈良市富雄元町3丁目1番39号
TEL(0742)46-3471　FAX(0742)47-2780

わたしたちは、
「やすらぎ」をつくっています

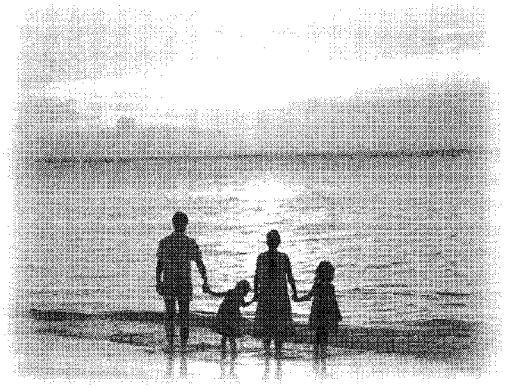

人・都市・自然のシンフォニー
Asanuma

株式会社 淺沼組

本社・大阪本店
〒556-0017　大阪市浪速区湊町1丁目2番3号
マルイト難波ビル
TEL 06-6585-5500(代表)

奈良営業所
〒630-8122　奈良市三条本町4番32号　中室ビル
TEL 0742-26-5225(代表)

平成28年7月 新制度スタート!

全国商工会議所

事業活動を取り巻く様々なリスクから会員の皆様をお守りする

「ビジネス総合保険制度」

最大 約33% 割引

事業活動のトラブルで高額な賠償金支払いとなる**事案が多様化**。さらに頻発する自然災害により**事業継続が困難となるケースも多発**。**超ビジネスプロテクト**(事業活動包括保険)は、これら**賠償責任リスク、操業停止リスクを総合的に対応**でき、しかも**低廉な保険料で加入できる保険**です。

東京海上日動の
超ビジネスプロテクト
(事業活動包括保険)の
特徴

1. **全国商工会議所の団体割引が適用されるため、保険料が割安です。**
一般加入と比べ最大約33%割引の保険料水準(団体割引25%、条項セット割引5%、傷害セット割引3%、自動車優良割引3%を適用した場合)
保険期間：平成28年7月1日午後4時から平成29年7月1日午後4時
加入は毎月受付(お申込月の翌月1日の午後4時の補償開始、保険期間1年間でご加入いただけます)
2. **賠償責任に関するリスク**(PL、施設・事業遂行、リコール、情報漏えい等)**を総合的に補償**
その他、様々な業種に対応できる補償のラインナップを用意しています。
3. **サイバーアタックなど情報セキュリティ被害も補償**(オプション)マイナンバーの漏えいも補償対象となります。
4. **休業補償により災害に遭った際の事業継続資金を補償**
5. **早期災害復旧支援により、災害時の事業継続を後押し**
6. **「地震」による休業損失も補償**(オプション)

お問合わせ先
奈良支社(0742-35-8501)
橿原支社(0744-23-6950)
お見積もり、ご加入手続きは引受保険会社にお問合わせください。

制度引受保険会社
東京海上日動火災保険株式会社
(担当課支社)奈良支社・橿原支社

制度運営 日本商工会議所

本広告は、日本商工会議所を契約者とする商工会議所会員向け事業活動包括保険団体契約の概要についてご紹介したものです。ご加入にあたっては、必ず「重要事項説明書」をよくお読みください。保険の内容は超ビジネスプロテクト(事業活動包括保険)のパンフレット兼重要事項説明書をご確認ください。詳細は契約者である団体のホームページ掲載の約款によりますが、ご不明の点がありましたら代理店または引受保険会社におたずねください。「超ビジネスプロテクト」は、東京海上日動を制度引受保険会社とする全国商工会議所「ビジネス総合保険制度」における「事業活動包括保険」のペットネームです。

2015年12月作成 15-T09435

新会員紹介

事業所名	代表者名	所在地	業種
大戸屋	森高勝昭	奈良市菅原町43-3	飲食業(和食)
ミズシタデンキ	水下昌史	奈良市秋篠町1170-4	電気工事業
中尾電気商会	中尾裕和	奈良市大宮町3-1-24-405	電気工事業
池田工務店	池田忠陽	奈良市平松2-12-12-3	建築業(リフォーム、一般建築)
国土建設	永尾国也	奈良市杏町269-1	建設業(土木)
ネクストステップ　コンサルティング	戸森宣昭	奈良市三条町606-76 奈良ハイタウン6-201	コンサルティング業
㈱アルペンローゼ	坂本輝雄	奈良市神功4-6-6	パン製造販売業、カフェ
㈱スクールナビ	新田　正	奈良市あやめ池南2-1-41 クリエイトビル3階	学習塾、受験教材販売
北澤電工	北澤孝行	奈良市法蓮町397-17	電気工事業
アカリ・アンド・デザイン	吉野弘恵	奈良市中登美ケ丘4-1 ローレルスクエア登美ヶ丘8-205	デザイン事務所(インテリア)

ご加入ありがとうございます

事務局日誌

(期間：H28.5.10～H28.6.9)

日　付	会　　議　　等（開催場所）
5月10日(火)	記帳継続指導相談日(～12日、6月6日～9日)
5月11日(水)	理財部会幹事会(当所)
5月12日(木)	女性会　5月例会(春日大社)
5月12日(木)	第1回選挙対策委員会(当所)
5月12日(木)	正副会頭会議(当所)
5月18日(水)	定例経営相談(当所)
5月19日(木)	定例金融相談(当所)
5月22日(日)	奈良検定体験学習プログラム　史跡・名所案内を楽しむ講座Ⅰ～飛鳥の歴史を探る(水落遺跡他)
5月24日(火)	友好倶楽部　5月月例会(当所)
5月25日(水)	青年部　5月例会(会員親睦例会)(ラウンドワン)
5月26日(木)	小規模事業者経営改善資金審査会(当所)
5月29日(日)	奈良検定体験学習プログラム　奈良の伝統工芸を体験するⅠ～吉野杉透かし楽彫りの制作体験(なら工藝館)
5月29日(日)	奈良検定体験学習プログラム　奈良まほろばソムリエと歩くⅠ～太子道と周辺遺跡をめぐる(黒田大塚古墳他)
6月５日(日)	奈良検定体験学習プログラム　史跡・名所案内を楽しむ講座Ⅱ～大和政権発祥の地を歩く(箸墓古墳他)
6月５日(日)	奈良検定体験学習プログラム　世界遺産春日山原始林～神々の杜をめぐる(春日大社)


住まいへの夢×(建築家+職人)
＝満足度120%
の定理



依頼主のメリットを最大化する建築手法

分離発注方式(オープンシステム)
新築・増改築・リフォームなど、すべての建築に対応します。

S.MINOHARA
ARCHITECT &
ASSOCIATES
簑原建築設計事務所
一級建築士 簑原信次　一級建築士 簑原 操
〒630-8115 奈良市大宮町1丁目92-3
TEL0742-35-2781 FAX0742-35-2782
http://minohara.jp/

便利でお得だから…
ビジネスも
帰省も旅行も
選ぶなら
このバスだね

奈良から約２時間半／座席指定・予約制／トイレ付
高速バス名古屋線
JR奈良駅発　6:50／11:40／13:50／15:50／18:40
近鉄奈良駅発　6:55／11:45／13:55／15:55／18:45
名鉄バスセンター発　7:50／10:50／14:50／18:50／20:50

独立３シートで快適に／座席指定・予約制／トイレ付
夜行高速バス《やまと号》
- 奈良 ～ 新宿線 JR奈良駅発　22:27／近鉄奈良駅発　22:40
- 五條 ～ 新宿線 五條バスセンター発　21:10／八木駅発　22:15
- 奈良 ～ 東京ディズニーリゾート®・横浜線
  JR奈良駅発　22:16／近鉄奈良駅発　22:30



奈良県内各地と空港を直結する便利なアクセス
エアポートリムジンバス
大阪（伊丹）空港
- 奈良・天理ルート

関西国際空港
- 奈良・天理（櫟本）ルート
- 学研都市・学園前ルート
- 八木ルート

お問合せ
ご予約
奈良交通 総合予約センター ☎0742-22-5110
奈良交通　検索
8:30~19:00（年中無休）

やすらぎの環境を
優しくサポート。
― 清潔と安心をお届けして123年 ―

取扱商品・サービス
寝具リース（レンタル）・販売
業務用クリーニング／リネンサプライ
福祉用具レンタル・販売／介護用品販売
介護住宅リフォーム

小山株式会社
〒630-8131
奈良市大森町47番地の3
TEL 0742-22-4321
www.koyama-kk.co.jp
JQA-EM5053　JQA-QMA13306

あらたなる時代へ、南都銀行。

日本人の心の故郷（ふるさと）、古都・奈良。
私たちは、いにしえの地・奈良に本拠を構え
皆さまとともにあゆんできました。
悠久の時が流れるこの地で
これからも、より頼れるパートナーとして
一人ひとりのお客さまに応えられる銀行でありたい。
南都銀行はあらたなる時代に向かって
皆さまとともにあゆみ続けていきます。



平城宮跡
第一次大極殿

ナント・なら・ずっと！

NANTO 南都銀行

南都銀行本店／奈良市橋本町16　http://www.nantobank.co.jp/

新型カローラ HYBRID SYNERGY DRIVE

アクシオ&フィールダー誕生



トヨタカローラ奈良
本社/奈良市南京終町2-269 ☎0742(61)3301(代)
クルマに関するQ&A お客様相談テレフォン フリーコール 通話料無料 0120-16-3301

奈良店 ☎0742(61)3305　富雄店 ☎0742(48)2201　平城山店 ☎0742(72)0550　生駒店 ☎0742(72)0550
郡山店 ☎0743(56)3900　西大和店 ☎0745(74)2531　桜井店 ☎0744(42)9551　橿原店 ☎0744(24)4030
香芝店 ☎0745(76)1095　葛城店 ☎0745(69)3751　五條店 ☎0747(24)2571
U-Car Max 奈良八条店 ☎0742(30)0100　U-Car 葛城店 ☎0745(69)1550

取扱車種 カムリ SAI プリウス プリウスα プリウスPHV アクア カローラアクシオ フィールダー ルミオン スペイド ラクティス パッソ 86 エスティマ エスティマハイブリッド ノア シエンタ プロボックスバン タウンエースバン タウンエーストラック ピクシスシリーズ(軽自動車)

CROWN "ATHLETE" HYBRID



Photo:
Hybridアスリート。
ボディカラーはシルバーメタリック(1F7)。

真心と、きもちのこもったおつきあい。
SINCE1942

奈良トヨタ
本社 磯城郡田原本町唐古296 ☎0744-32-8001(代)
お客様相談テレフォン 0120-288-770
ホームページアドレス http://www.naratoyota.jp/

■奈良店 ☎0742-22-1151　■橿原店 ☎0744-23-9261　■押熊店 ☎0742-52-7301　■本社マイカーセンター ☎0744-32-5291
■高田店 ☎0745-52-1151　■吉野店 ☎0747-52-8601　■東生駒店 ☎0743-73-8751　■U-car 奈良八条店 ☎0742-30-0100
■郡山店 ☎0743-56-2233　■生駒店 ☎0743-78-3171　■特販課 ☎0744-32-8008　■フォルクスワーゲン若草 ☎0742-26-8620
■田原本店 ☎0744-32-8007　■香芝店 ☎0745-78-5811

取扱車種 マジェスタ・クラウン・アリオン・エスティマ・86・アイシス・ポルテ・ランドクルーザー・エスティマハイブリッド・プリウス・SAI・アクア・介護車両Welcabシリーズ他

お客様の物流改善をお手伝いいたします。

GENEO ジェネオ エコア Ecore
NEW 1.0~2.0ton カウンタータイプ コンパクト電動フォークリフト



稼動時間 20%向上
消費電力の低減
高効率新型モーターと新型モータードライバの採用
新型ACモーターと新型モータードライバを搭載。モーター内の電気抵抗低減とドライバ内の発熱を抑え、消費電力を低減。稼動時間が大幅に向上しました。

7時間16分 従来車
8時間47分 新型ジェネオエコア
1.5t車トヨタ作業サイクル 稼動時間での比較。55%稼動時(100%放電時)。



☆各種フォークリフト ☆レンタル ☆リース ☆無人搬送システム ☆自動倉庫
TOYOTA L&F トヨタL&F奈良株式会社
奈良県磯城郡田原本町唐古296-1
☎ 0744-33-6081(代表)　FAX 0744-32-8635
URL http://www.toyota-lf-nara.jp

TOYOTA レンタリース
よいクルマ、よいサービス
トヨタレンタリース
メーカー系列だからできる 独自のカーリースシステム
メンテナンス任意保険付帯カーリースが主流です。
軽自動車からマイクロバスまで
必要な時に 必要なクルマを



トヨタレンタカーは 禁煙車 ナビ付車 ETC搭載車(一部車種は除く) 福祉車輌 も導入しております。
全国ネットのTOYOTAだから安心です。
営業時間 8:00~20:00
押熊店・東生駒店・五條店・西大和店のみ 営業時間 8:00~19:00
年末年始 一部店舗休日あり

トヨタレンタリース奈良
本社・奈良店・北部リース部 TEL.0742-22-0100　郡山店 TEL.0743-51-0100　高田店・南部リース部 TEL.0745-23-0100
近鉄奈良駅前店 TEL.0742-26-2229　東生駒店 TEL.0743-73-8380　西大和店 TEL.0745-75-3330
押熊店 TEL.0742-40-0200　橿原店 TEL.0744-25-1620　五條店 TEL.0747-22-5101　香芝店 TEL.0745-77-0100

発行所／奈良市登大路町三十六番地二　編集責任者／峯川郁朗　印刷所／共同精版印刷株式会社　一部五〇円(購読料は会費に含む)