THE NARA CHAMBER OF COMMERCE & INDUSTRY NEWS

奈良商工会議所
THE NARA CHAMBER OF COMMERCE & INDUSTRY
〒630-8586 奈良市登大路町36番地の2
TEL.0742-26-6222(代)
FAX.0742-22-1180

2017
No.584

なら 商工会議所ニュース

奈良商工会議所わかくさ共済制度のご案内

「小規模事業者持続化補助金（追加公募分）」についてのご案内

平成29年度新入社員教育講座開催報告

連載 なら企業散策 188

「穏やかな笑顔で生活を」　株式会社 カームネススマイル



総合印刷



最先端の
印刷技術と
140年の
ノウハウで
クオリティーの
高い印刷物を。



クロマキー動画スタジオ Mスタジオ

動画撮影スタジオ MSTUDIO

ローコストで
高品質な
動画撮影
スタジオ。



YAMATO超人 ナライガー

YAMATO超人 ナライガー ©YCN

奈良の
ご当地
ヒーロー!



水彩画で奈良の魅力を 奈良ひとまち百景

奈良ひとまち百景 NARA HITO-MACHI HYAKKEI

町並みの
イラストで
奈良を活性化。



日本ティーコンシェルジュ協会奈良校

Association of Japan Tea-Concierge

お茶を五感で
体験しながら
学びませんか?



ならクター・お土産 絵図屋

ezuya 絵図屋 SOUVENIR SHOP

ならクター
(奈良のキャラクター)
をコンセプトに
したショップ。



奈良×創造

奈良の地で印刷を軸とした様々なコミュニケーションツールを創造しています。

創業明治7年 お客様の課題解決パートナー

株式会社 明新社

MEISHINSHA

www.meishin.co.jp

〒630-8141 奈良市南京終町3丁目464番地

TEL 0742-63-0661(代表)



電子レンジ圧力鍋「極み味」きわみあじ

電子レンジで
美味しく圧力調理

材料を入れて
電子レンジで加熱するだけ。
圧力調理で加熱時間が短縮。
軽量でお手入れ簡単な
プラスチック製。

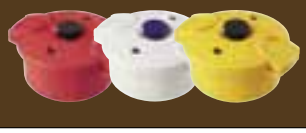



スケーター株式会社

〒630-8520 奈良県奈良市杏町 216-1

TEL 0742-63-2001 FAX 0742-63-2021

スケーター株式会社 検索

奈良ぶら

グルメクーポン

奈良のクーポンフリーペーパー

奈良の観光情報まとめサイト

NARABURA

PC / iOS / Android

共同精版印刷株式会社 奈良ぶら事業部 TEL. 0742-33-1221 (担当:安田)

奈良ぶら 検索

5
2017 No.584

商工会議所ニュース

THE NARA CHAMBER OF COMMERCE & INDUSTRY NEWS

Contents

02 なら企業散策 188
「穏やかな笑顔で生活を」　株式会社 カームネススマイル

04 会議所プレゼンス
第125回通常会員総会／働き方改革実現会議

05 相談所インフォメーション　小規模企業共済制度
小規模事業者の皆様へ　マルケイ資金融資のご案内

06 小規模事業者持続化補助金【追加公募分】

07 日本政策金融公庫国民生活事業　「国の教育ローン」のご案内
定例金融相談のお知らせ
事業資金のご相談を公庫職員が会議所へ出張のうえ承ります
定例経営相談のお知らせ　（毎月第3水曜日）

08 青年部だより／女性会だより

09 LOBO（早期景気観測）調査4月調査結果
友好倶楽部だより

10 時代を読み解くツボ　「資本主義の構造変化を見逃すな」
サラリーマン川柳

11 平成29年度新入社員教育講座を開催
インタビュー　「簿記がわかれば経済がわかる」

12 わかくさ共済加入のメリット

13 経済指標

14 社労士　知っ得だより
第52回経営・労務・助成金の無料相談ご案内

15 奈良市コーナー　5月は消費者月間です！

16 シンポジウム開催案内
「観光型複合商業施設と未来の大宮通りを考える」
びわ湖環境ビジネスメッセ2017　（第20回記念開催）出店募集中！

17 労働保険年度更新について　奈良労働局総務部労働保険徴収室
適正冷房と軽装勤務の実施について

19 新会員紹介／事務局日誌

表紙



春日大社の社紋は「下り藤」

撮影・文／**矢野建彦**

朱塗りの社殿に咲く名木の「砂ずりの藤」は気品のある風情である。

又　大木に絡みつく野生の藤、社殿は紫と新緑の緑に包まれ清々しい中での御祈りは心身ともに、気が引き締まります。

｛撮影ポイントは、早朝の斜光線か雨もしくは日がささない時がお勧めです。日が当たると紫の色が赤くなります。｝

◆矢野建彦

《経歴》
昭和20年大阪府生まれ
故入江泰吉に師事、その後フリーとなる
日本写真家協会（JPS）会員
大阪NHK文化センター講師
水門会会員
「修羅」主宰

《著書》
修験の道場・大峰山〔佼成出版社〕
甲斐の国（文・白州正子）〔テレビ山梨〕
高野山・四季の祈り〔佼成出版社〕
長谷寺の四季〔東方出版〕

なら企業散策 188

「穏やかな笑顔で生活を」

株式会社 カームネススマイル



代表取締役　吉田 照美 氏

Q 創業からのあらまし

平成19年9月に、奈良市朱雀で株式会社カームネススマイルを立ち上げ、その後、介護サービス事業及び、障害福祉サービス事業を奈良市内の2ヵ所で行っていましたが、今は、業務の効率化や組織力強化等の視点から、拠点を現在の奈良市押熊に集約し、訪問介護を行っています。

Q 創業の背景について

家で母が祖母の介護をしていたことがきっかけです。体調が悪化し入院すると、家では穏やかだった祖母が別人のように変わってしまい、その時に「在宅介護」の大切さを感じました。

その後、ヘルパーの資格を取り、奈良市内の介護施設での勤務を経て創業しました。

社名の「カームネススマイル」は「穏やかな笑顔」という意味があり、利用者様に「穏やかな笑顔」で過ごしていただきたいという思いから付けました。

Q 苦労した点

私は大阪出身のため、創業時は奈良に知り合いがなく、利用者様を紹介してもらえることもなかったので、自分で作ったチラシで営業を始めました。

そしてケアマネージャーさんに就いていただいたことで、徐々に利用者様が増えていきました。創業からの数年は夜間の対応にも積極的に応じていました。

その甲斐もありゆるやかではありますが、順調に事業が拡大していき、現在は、ヘルパー30名、ケアマネージャー4名、事務員2名で120軒ほど回らせていただいています。

Q 事業内容について

訪問介護とはヘルパーがご自宅に訪問し、入浴、排せつ、食事等の身体介護や調理、洗濯、掃除等の家事を行うサービスです。

また、「障害福祉サービス事業」もおこなっており、こちらは児童から65歳までの方を対象に身体介護、家事援助、通院介助、生活に関する相談や助言など、生活全般にわたる援助を行います。

他にも介護保険で対応できない「自費サービス」や利用者の方が適切にサービスを利用できるように、居宅サービス計画等の作成を行う「居宅介護支援事業」などのサービスも併せて行っています。

Q 力を入れているポイント

利用者様に接する際、丁寧な接し方はもちろん、必ず「させていただく」という気持ちで接するように心掛けています。

自分が良いと思ってしたことが、相手には迷惑であると感じられることもあります。要望にお応えすることが私たちの仕事であり、「してあげた」という気持ちを持っては、どこかでその意識が出てしまいご迷惑をかけてしまう恐れがあります。そうならないために

も、ご家族や利用者様としっかりと相談をし、初めて会う方にはどのようなこだわりがあるのか、どのようなサービスを求められているかを把握し、利用者様が今の生活を維持できるようにサポートさせていただくことが最も重要ではないかと考えています。

また、弊社のスタッフは全て女性で、気遣いや思いやりを持った対応ができる者が多く、利用者様に継続してサービスを利用していただいているといった点が弊社ならではの強みではないかと思います。

Q 人材育成について

月に1回のミーティングと定期的な勉強会を行っています。スタッフ一人一人が変わらない思いで利用者様と関わっていくために、どの様に接していけば良いのか、常にスタッフと確認しています。また、スタッフ同士のコミュニケーションも良好で、何かあったときにお互いに相談や情報を共有しています。年齢層も20代~45歳までと介護業界では比較的若い方で、長く勤務しているスタッフも多くいます。

Q 今後の課題

ヘルパーの質を今以上に向上していかなければいけないことはもちろんですが、自分自身が率先して動いているところがあるので、スタッフに任せるところは任せ、経営に力をいれていかなければならないと感じています。今後は、奈良商工会議所青年部の活動に積極的に参加し、私が不在でも運営ができる体制を構築していきたいと考えています。



店舗外観


事務所内

Q 地域との交流

「RUN伴」というプロジェクトに参加しています。この活動は、認知症になっても安心して暮らせる地域づくりを目指して、認知症の人もそうでない人も、みんなでタスキをつないで、日本を縦断するプロジェクトです。同じ地域で暮らす人同士が繋がり、日常での声かけが広がれば、認知症の人や家族にとって、普段の暮らしに安心がプラスされ、何か困ったことがあった時に、そっと手を差し伸べる関係が生まれてくる地域になればと思い参加しています。

近くに包括支援センターがあり、行政とも協力して地域に密着した活動をしていきたいと思っています。

【取材協力】帝塚山大学　大山花菜

事業所概要

- 事業所／株式会社 カームネススマイル
- 代表取締役／吉田照美
- 所在地／奈良市押熊町395-1
- 事業内容／訪問介護事業　他
- URL／http://www.calmness-smile.com/index.php

会議所プレゼンス

商工会議所数：515
総会員数：125万会員

商工会議所は、明治11（1878）年に、商工業者の意見を集約し、政府に建議要望等を行う機関として初めて東京に創設され、以後、現在までに全国515カ所に設立されている、あらゆる業種・業態の商工業者からなる「地域総合経済団体」です。

会議所プレゼンスでは、中小企業を応援している日本商工会議所の活動状況を報告しています。

◆第125回通常会員総会

「成長する経済」実現へ 経営者が新たな挑戦を

日本商工会議所は3月16日、第125回通常会員総会を都内で開催し、全国413商工会議所から会頭・副会頭ら約1000人が出席した。総会の冒頭にあいさつした日商の三村明夫会頭は、サプライサイド政策実行の主役は民間と強調。「経営者自身がリスクテイクしながら新たな挑戦に取り組むことが必要」と訴えた。また、「商工会議所は、地方創生と中小企業の活力強化を担う中核的な組織として、『成長する経済』の実現に自ら主体的に取り組み、明るい未来を切り開いていかなければならない」と決意を述べた。


あいさつする三村会頭



全国から約1000人の会頭・副会頭らが出席

来賓としてあいさつした安倍晋三首相は、「中小企業において、大企業との格差が一層縮小するような賃上げができるよう、政府も応援する」と強調。「これからもわが国経済の屋台骨である中小企業・小規模事業者のリーダーとして活躍してほしい」と述べた。


あいさつする安部首相

◆働き方改革実現会議

「実行計画」取りまとめ 三村会頭「中小踏まえた検討を」

政府は3月28日、「働き方改革実現会議」の第10回会合を首相官邸で開催し、「働き方改革実行計画」を決定した。実行計画では、同一労働同一賃金の基本的考え方や罰則付きの時間外労働の上限を示した。政府は今後、労働政策審議会の議論を経て、秋の臨時国会に関連法案を提出する方針だ。

日本商工会議所の三村明夫会頭は、大企業の働き方改革によるしわ寄せが中小企業に及ばないよう、中小企業の実態を十分踏まえた検討を要請した。


あいさつする安倍首相（右）と三村会頭（左から2人目）

販路開拓をお考えの小規模事業者の皆様へ!!

中小企業庁　平成28年度第2次補正予算事業

小規模事業者持続化補助金【追加公募分】

◎経営計画に基づいて実施する販路開拓等の取り組みに対し50万円を上限に補助金（補助率：2／3）が出ます

●複数の事業者が共同して申請することもできます。複数の事業者が連携する場合には、上限は100万円～500万円です。　＊連携小規模事業者数によります。

◎計画の作成や販路拡大の実施の際、商工会議所の指導・助言を受けられます

●なお、今回の追加公募では小規模事業者の円滑な事業承継を後押しするため、代表者が60歳以上の場合は、「事業承継診断票」（地域の商工会議所が事業者に確認しながら作成・交付）を提出していただくとともに、後継者候補が中心となって取り組み事業について重点的に支援します。

《対象となる取り組みの例》

①広告宣伝	●新たな顧客層の取り込みを狙い、チラシを作成・配布
②集客力を高めるための店舗改装	●幅広い年代層の集客を図るための店舗のユニバーサルデザイン化
③商談会・展示会への出展	●新たな販路を求め、国内外の展示会へ出展
④商品パッケージや包装紙・ラッピングの変更	●新たな市場を狙って商品パッケージのデザインを一新
⑤ITを活用した広報や業務効率化	●ホームページの開設やネット販売システムの構築、管理システムの導入

【概　要】　※詳細は特設ウェブサイトに掲載する公募要領等をご確認ください。

◆補助対象者

小規模事業者［商工会及び商工会議所による小規模事業者の支援に関する法律（平成5年法律第51号）第2条を準用］

卸売業・小売業	常時使用する従業員の数　5人以下
サービス業（宿泊業・娯楽業以外）	常時使用する従業員の数　5人以下
サービス業のうち宿泊業・娯楽業	常時使用する従業員の数　20人以下
製造業その他	常時使用する従業員の数　20人以下

◆対象となる事業

●経営計画に基づき、商工会議所の支援を受けながら実施する販路開拓等のための事業

◆補助対象経費

機械装置等費、広報費、展示会等出展費、旅費、開発費、資料購入費、雑役務費、借料、専門家謝金、専門家旅費、車両購入費（買い物弱者対策事業の場合に限ります）、委託費、外注費

◆補助率・補助額

●補助率　補助対象経費の2/3以内
●補助額　上限50万円
＊複数の事業者が連携する場合には、上限は100万円～500万円です。

◆手続きの期限等

	平成28年度第2次補正予算事業［追加公募分］
1．申請受付開始	平成29年4月14日（金）
2．日本商工会議所（補助金事務局）への申請書類一式の送付締切	平成29年5月31日（水）（最終日当日消印有効）
3．採択結果公表	平成29年7月上旬予定
4．実施期限	交付決定通知受領後から平成29年12月31日（日）まで

【お問い合わせ先】　奈良商工会議所 中小企業相談所　電話：0742−26−6222
日本商工会議所 小規模事業者持続化補助金 事務局（申請書類の提出先）
〒151-0051　東京都渋谷区千駄ヶ谷3−11−8
電話：03−6447−0820［9:30～12:00、13:00～17:30（土日祝日、年末年始除く）］
URL：**http://h28.jizokukahojokin.info/tsuika**

INFORMATION

相談所インフォメーション

奈良商工会議所中小企業相談所からのお知らせ



本制度のお申込みは

奈良商工会議所　中小企業相談所　TEL 0742-26-6222

小規模事業者の皆様へ　マルケイ資金融資のご案内

安心して借りられる“無担保・無保証人”で日本政策金融公庫が融資を行う国の制度です。
常時使用する従業員が20人以下の法人・個人事業主の方（商業・サービス業にあたっては5人以下）

国が行っている小規模企業施策の一つですから、金利は低利です。　返済は運転資金７年以内 設備資金10年以内です。

貸付限度額 2,000万円

金利（4月12日現在）**年1.11%です。**

■お問い合わせ
奈良商工会議所中小企業相談所
TEL.26-6222（代表）

お子さまの教育資金を

「国の教育ローン」（日本政策金融公庫）がサポート!

高校、大学等への入学時・在学中にかかる費用を対象とした公的な融資制度です。

ご融資額 お子さま1人あたり**350万円以内**

金　利 **年1.81%** 固定金利
※母子家庭、父子家庭または世帯年収（所得）200万円（122万円）以内の方は年1.41%（平成28年11月10日現在）

ご返済期間 **15年以内**
（交通遺児家庭、母子家庭、父子家庭または世帯年収（所得）200万円（122万円）以内の方は18年以内）

お使いみち 入学金、授業料、教科書代、アパート・マンションの敷金・家賃など

ご返済方法 毎月元利均等返済（ボーナス時増額返済も可能）

保　証 （公財）教育資金融資保証基金（連帯保証人による保証も可能）

詳しくは、HP（「国の教育ローン」で検索）または教育ローンコールセンター
0570-008656（ナビダイヤル）または（(03)5321-8656）　までお問い合わせください。

定例金融相談のお知らせ（日本政策金融公庫奈良支店国民生活事業）

事業資金のご相談を公庫職員が会議所へ出張のうえ承ります。

■日時：平成29年5月16日（火）　午前10時～12時
■場所：奈良商工会議所2階相談室

ご相談をご希望の方は5月15日（月）までに奈良商工会議所へご予約ください。

平成29年4月12日現在 基準利率 年1.81~2.40%

お問合せ先
●奈良商工会議所
TEL：0742-26-6222　FAX：0742-22-1180　融資担当係
●日本政策金融公庫奈良支店国民生活事業
TEL：0742-36-6702　融資担当係

「定例金融相談」は毎月1回開催致します。

定例経営相談のお知らせ（毎月第3水曜日）

事業拡大、経営改善など経営上の課題について何でもご相談いただけます。是非ご利用ください。

【日　時】平成29年5月17日(水) 午後2時～午後5時
【場　所】奈良商工会議所2階相談室
【相談員】e＆i経営研究所　高野淨氏（中小企業診断士）
※ご相談をご希望の方は、5月15日（月）までに下記へご予約ください。

相談無料（予約制）

お問い合わせ先　奈良商工会議所　中小企業相談所　TEL:0742-26-6222㈹

青年部だより

4月定時総会・懇親会

開催日：平成29年4月19日(水)
場　所：奈良ロイヤルホテル

4月19日に、奈良ロイヤルホテルにて平成29年度4月定時総会・懇親会が開催されました。総会では、樋嘉委員長の開会宣言、平成28年度出店会長と奈良商工会議所植野会頭に御挨拶を頂戴した後、平成28年度出店会長から平成29年度竹田会長へYEG旗の引継がなされ新年度が幕開けとなりました。

懇親会では、竹田会長と仲川奈良市長の御挨拶とOB朋友会海保名誉会長の乾杯のご発声をいただき、多くのご来賓の皆様とOB朋友会の諸先輩方と交流を深めさせていただきました。

また、アトラクションでは書家もーちゃんによる新たな1年のはじまりに相応しい書のライブパフォーマンスをいただき、平成29年度竹田会長のスローガンである『剛毅果断』～志高く信頼し合える仲間と共にいざ行動！～を、力強く書いていただきました。その後、第7回なら奈良まつり、守山YEGの皆様方による近畿ブロック大会、40周年事業企画室による周年事業のPRが盛大に行われ、OB朋友会吉本会長の中締めと林副会長の謝辞をもって無事に閉会をいたしました。

担当／総務委員会





女性会だより

平成29年度通常総会

開催日時：平成29年4月14日(金)
　　11時～14時45分
場　　所：奈良ホテル
出 席 者：21名

本年度の女性会通常総会は4月14日(金)に開催致しました。担当の小橋さんの司会により開会となり、まずは女性会の歌を斉唱、北川会長挨拶に続き、植野会頭よりご祝辞を頂きました。

続いて北川会長議長のもと総会の議事に入り、第1号議案「平成28年度事業報告並びに収支決算報告」について、事務局より説明があり、審議の結果、承認となりました。続いて第2号議案「平成29年度事業計画(案)並びに収支予算(案)」、第3号議案「平成29年度事業に伴う月例会担当割当について」、第4義号議案「その他について」も事務局より説明の後、審議され、すべて承認されました。

その後は、過ごしやすい晴天の中、奈良ホテル前にて恒例の記念撮影をおこないました。撮影後は昼食会となり、引き続き記念講演に移りました。今年の記念講演には元春日大社権宮司で現在は奈良県立大学で客員教授などをされている岡本彰夫様より「父と母」というテーマでご講演頂きました。

講演は笑いを交えた楽しいお話もありましたが、母として、女性として考えさせられることも多く、大変勉強になりました。



LOBO(早期景気観測)調査4月調査結果

商工会議所のネットワークのもと、全国422商工会議所2,969企業の協力を得て、地域や中小企業が**「肌で感じる足元の景気感」**を全国ベースで毎月調査実施しています。

※ＤＩ値とは、ゼロを基準として、プラスの値で景気の上向き傾向を表す回答の割合が多いことを示し、マイナスの値で景気の下向き傾向を表す回答の割合が多いことを示します。

ＤＩ＝(増加・好転などの回答割合)－(減少・悪化などの回答割合)

業況DIは、2カ月連続改善。先行きは懸念材料多く、横ばい圏内の動き

◇関西の概況◇

全産業の業況DIは、前月と比べ改善。産業別にみると、建設業で悪化、その他の4業種で改善した。各業種から寄せられたコメントは以下のとおり。

「外国人観光客数が多いことに加え、客単価も持ち直しつつあり、売上は改善した。このところの円高傾向でインバウンド需要が落ち込まないか不安」(百貨店)、「鉄鋼を始めとする様々な建設資材価格が改定され、高くなっている。今後も価格の上昇が続けば採算の悪化は避けられない」(一般工事業)、「競合他社が増えたことで、価格競争が激化し、客単価は減少傾向にある。だが、受注数増で補い、全体として売上は改善した」(建設機械等製造業)

業況の先行き見通しDIは、全産業では今月と比べ改善の見込み。産業別にみると、小売業で悪化、その他の4業種で改善の見込み。

ブロック別全産業DI(前年同月比)の推移(関西)

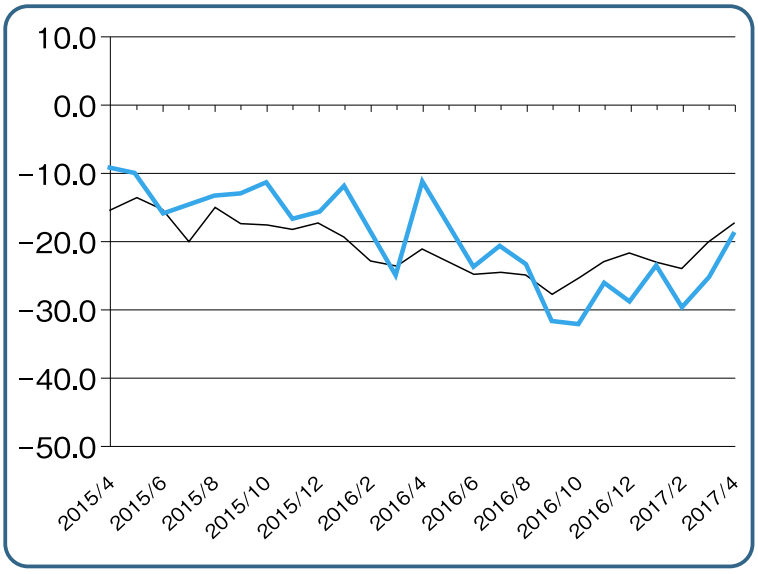

調査結果の詳細につきましては、日本商工会議所ホームページでご覧いただけます。

https://cci-lobo.jcci.or.jp/

友好倶楽部だより

◆月例会開催

◎3月28日(火)

講師に法務省奈良保護観察所　所長　荒　慶一氏をお招きし「もうひとつのドラマ～更生保護の立場から～」と題しご講演いただきました。



◆お知らせ

◎平成29年度の「お誕生祝い」に薬師寺管主 村上太胤師直筆の色紙を各会員に「月例会」の席上で贈呈することになりました。お誕生月の方は是非ご出席賜りたくお待ち申し上げます。

◆今後の行事予定

◎5月・月例会

5月23日(火)　正午～

講師：天誅(忠)組記念館

館長　草村克彦氏

奈良商工会議所友好倶楽部
事務局　TEL 26-6222

時代を読み解くツボ

「資本主義の構造変化を見逃すな」

安倍政権は「労働市場改革」「働き方改革」を成長戦略の柱に据えている。これらの改革はどうして重要なのだろうか。

その理由を特定するためには、資本主義の歴史を踏まえた骨太な考察が不可欠となる。陽明学者として、戦後多くの政治指導者に強い影響を与えた安岡正篤氏は、「思考の三原則」として、(1)目先にとらわれないで、できるだけ長い目で見ること、(2)物事の一面にとらわれないで、できるだけ多面的に、でき得れば全面的に見ること、(3)何事によらず枝葉末節にとらわれず、根本的に考えること、の3点を挙げている。

筆者は、現在、資本主義は大きな曲がり角を迎えていると考えている。この構造変化は、数百年単位の時間軸で捉えるべき性質のものだ。

過去数百年間の資本主義の歴史は、「資本・株主・お金」と「労働・従業員・ヒト」という二つの座標軸で整理できる。すなわち、「『資本』と『労働』のどちらを重視するのか?」という枠組みの中で、資本主義は数百年間、揺れ動いてきたのである。歴史的に見ると、資本主義の発展段階は四つに分けることができる。

第一ステージは、資本が労働より重視された時代だ。18世紀に「産業革命」や「囲い込み運動」を経て、資本主義が成立した当初は、資本家の力が強く、労働者は極めて劣悪な労働環境を強いられた。

資本主義の第二ステージが始まるのは、1833年に英国で「工場法」が成立したころである。このころから、とりわけ欧州諸国において、資本主義は徐々に資本家よりも労働者の権利保護を重視する方向へとかじを切っていく。

その後、1970年末ごろから、資本主義は第三ステージに入る。米国のレーガン政権、英国のサッチャー政権に代表される、「新自由主義」全盛の時代が始まったのだ。新自由主義とは、簡単にいえば「政府より市場の方が正しい資源配分を行うことができる」という考え方である。ここでは、資本家の短期的な利益が重視され、労働者は再び厳しい立場に追い込まれた。2000年代に入ると、いわゆる「グローバル資本主義」が隆盛を極めたことで、「資本重視」の流れがより一層加速することになった。

しかしながら、先行きを展望すると、資本主義は第四ステージに入ると予想される。それは、「資本(お金)」ではなく、「労働者(ヒト)」の創造性こそが付加価値の源泉となる時代である。

こうした構造変化の萌芽(ほうが)は着実に生じている。

第一に、最近のマイナス金利は世界中でお金が余っていることを意味している。つまり、従来と比べて、「資本(お金)」の価値が大幅に低下しているのである。

第二に、人工知能(AI)の発達も、資本主義に大きな変化をもたらすことになるだろう。単純労働の多くが人工知能によって置き換えられることになれば、企業の付加価値の源泉は間違いなく労働者の創造性になるからである。

ただ、歴史や文化などを踏まえた多面的・複眼的な思考が欠如している米国などでは、上記の資本主義の変化は、いまだはっきりと認識されていない。

これに対して、伝統的に従業員を大事に扱ってきた日本企業は、新たな資本主義の枠組みの下でフロントランナーになる潜在的な能力を秘めている。われわれは、本稿で考察した「資本主義の構造変化」を踏まえた上で、「労働市場改革」「働き方改革」を断行することなどを通じて、骨太な経済政策や経営戦略を策定する必要があるだろう。

株式会社大和総研 常務執行役員 調査本部
副本部長 チーフエコノミスト 熊谷 亮丸



Profile
熊谷 亮丸
くまがい・みつまる

1966年生まれ。1989年東京大学法学部卒業。1993年東京大学大学院法学政治学研究科修士課程修了。2016年ハーバード大学経営大学院AMP(上級マネジメントプログラム)修了。日本興業銀行調査部などを経て、2007年大和総研入社。2014年同社・執行役員チーフエコノミスト。2015年より現職。財務省、総務省、内閣官房、内閣府、参議院などの公職を歴任。2011年より株式会社財界研究所「財界賞・経営者賞」選考委員会　選考委員。テレビ東京「ワールドビジネスサテライト」レギュラーコメンテーターとしても活躍中。

サラリーマン川柳

効率化　提案するため　日々残業　　ビジネスマンみっちゃん

オレのボス　ヤフーでググれと　無理を言う　　田舎出身自衛官

ポケモンGO　大事な仕事は　ポケモン後　　けやき十

職場でも　家でもおれは　ペコ太郎　　北の勝

(第30回　第一生命サラリーマン川柳コンクールより)

平成29年度新入社員教育講座

当所では、4月11日～13日の3日間にわたり会員および一般企業の新入社員教育の一助となることを目的として㈱SIBRAIN、㈱ジョブマテリアルズのご協力のもと新入社員教育講座を開催いたしました。

本年度は15事業所47名の方にご参加をいただきました。講座では、挨拶・言葉づかい・名刺交換・電話応対等の基本的な内容と指示の受け方やミスをした時の対処の仕方を実践的に学び、社会人としての基本を身につけていただくことができたと思います。

参加された方の挨拶や行動は初日と最終日では見違えるほどに変化していました。ご参加いただいた皆さんが、この3日間で学んだことを礎として各事業所において活躍されることを祈念いたします。

ご参加いただきました事業所様、この度は誠にありがとうございました。







簿記がわかれば経済がわかる

インタビュー

東洋大学
国際地域学部教授
慶応大学名誉教授
竹中平蔵さん



簿記は経済活動を理解するための言語

――以前から、「簿記は重要」だとおっしゃっています。

人間は、社会の中で生きていますから、お互いが意思疎通するためには言語が必要です。簿記も経済活動を理解するための言語です。日本語や英語と違って、一つ一つの数字自体に意味があるわけではありませんが、例えば、後払いで販売した売掛金の金額や、借り入れた債務の金額は、その会社の財務の状態を表します。簿記は英語よりも世界中で広く使われている共通の言語であり、これからのグローバルな社会で生きていくためにも欠かせないのですが、簿記に馴染みのない方が多いですね。中学や高校で全員が学ぶべきだと思います。

今は世の中がどんどん複雑になっています。ビジネスの舞台が国内から海外に広がり、商取引が複雑になっています。会計の制度が変わる場合もあります。このように複雑な環境に対応するために、一番大切なことは知識ではなく基礎を身に付けていることです。経済では「基礎」である簿記が重要になります。

人類にとって重要な発明

――簿記は会社で経理を担当する人が勉強すれば良い、という意見があります。

私も若い頃に日商簿記3級の試験を受けて合格しました。その時の強烈な印象は今でも忘れません。「簿記という体系を考えた人は、本当にすごい」と思いました。複式簿記は、人類にとって非常に重要な発明だと思います。

アメリカのビジネススクールでも簿記は必須科目です。というのも、最初に国民経済計算(SNA)(※)について学ぶのですが、この統計が簿記の合計から成り立っているからです。経済学者である私自身、日本の国内総生産(GDP)の話をする時などに、簿記の知識が非常に役に立っています。

(※一国の経済を世界共通の基準で記録する経済統計の枠組み。GDPもこの枠組みの一部)

簿記を必要とするのは、経済を勉強する人や、会社で経理を担当する人ばかりではありません。日々の生計を立てていくためには、収入と支出による収支と、手持ちの現金や預金などの資産の増減、つまり簿記を考える必要がありますよね。年金のことや金融商品のことを考えたり、専門家からアドバイスを受けるためにも、簿記の知識が役に立ちます。

Profile

竹中 平蔵
Heizo Takenaka

1951年生まれ。博士(経済学)。一橋大学卒業。ハーバード大学客員准教授、慶応大学総合政策学部教授などを経て01年、小泉内閣の経済財政政策担当大臣。金融担当大臣、総務大臣などを歴任。現在、東洋大学国際地域学部教授・慶応大学名誉教授。アカデミーヒルズ理事長、㈱パソナグループ取締役会長などを兼職。

事業主・従業員の福利厚生の為にぜひご加入を!

わかくさ共済加入のメリット

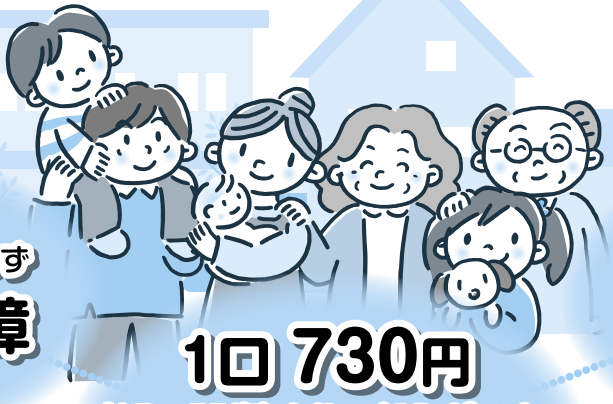

業務上・業務外を問わず
24時間保障

1年更新で医師の
診査なし

1口 730円

(15～55歳)よりご加入ができ、
法人が役員・従業員のために負担した掛金は、
全額損金に算入できます。
(法人税基本通達9-3-5)

毎年収支計算し剰余金があれば
配当金も!

商工会議所独自の給付制度も!

給付内容一例(1口730円の場合)

福祉団体定期保険の給付内容		
給付内容 ＼ 給付金額		1口
死亡	不慮の事故による死亡	250万円
	ガンによる死亡	100万円
	ガン以外の病気による死亡	50万円
高度障害	不慮の事故による高度障害	250万円
	病気による高度障害	50万円
入院	不慮の事故による入院	1日につき 1,800円

見舞金・祝金制度の給付内容	
給付内容 ＼ 給付金額	1口
病気入院見舞金	一律　5,000円
事故通院見舞金	一律　5,000円
結婚祝金	5,000円
出産祝金	5,000円

※わかくさ共済は奈良商工会議所が、アクサ生命保険㈱と締結した福祉団体定期保険(入院給付金付災害割増特約・ガン死亡特約付)と当商工会議所独自の給付制度を会員のみなさまにご利用いただくものです。
※記載内容はわかくさ共済制度の一部を記載したものです。ご加入にあたってはパンフレット、重要事項説明書(契約概要・注意喚起情報)を必ずご確認ください。

お問い合わせ先／奈良商工会議所 業務課 TEL.0742－26－6222
引受保険会社／アクサ生命保険株式会社

経 済 指 標

表1 世帯数と人口

年　月	世帯数		人　口	
	奈良市		奈良市	
	平成３年＝100		平成３年＝100	
	／世帯	指数	／人	指数
27・4	158,268	133.9	363,051	103.3
28・4	159,297	134.8	361,423	102.9
29・2	160,004	135.4	360,312	102.5
29・3	159,919	135.3	360,016	102.5
29・4	160,242	135.6	359,666	102.4

表2 物価指数

年　月	企業物価指数		消費者物価指数			
	全　国		全　国		奈良市	
	平成22年＝100		平成27年＝100		平成27年＝100	
	指数	前年比	指数	前年比	指数	前年比
26	105.1	3.1	99.2	2.7	99.0	2.7
27	102.7	△2.3	100.0	0.8	100.0	1.0
28・12	97.1	△1.2	100.1	0.3	100.1	0.3
29・1	97.7	0.5	100.0	0.4	99.9	0.5
29・2	97.9	1.0	99.8	0.3	99.6	0.0

※消費者物価指数は、平成27年7月公表分より平成27年基準に改定

表３ 都市ガス供給量並びに給水量

年　月	都市ガス供給量				給水量	
	奈良事業所管内＊1				奈良市	
	家庭用		業務用			
	／×1000㎥	前年比	／×1000㎥	前年比	／×1000㎥	前年比
26	101,260	△0.9	113.521	△5.3	43,947	△1.7
27	96,655	△4.5	116,603	2.7	43,649	△0.7
29・1	15,024	7.6	10,169	1.2	3,616	△0.6
29・2	13,674	4.4	9,878	△8.0	3,271	△3.2
29・3	13,685	6.9	10,224	△3.9	3,602	0.5

表４ 電力需要量＊2

年　月	電力需要量					
	奈良県内					
	特別高圧 20,000V以上		高圧 6,000V以上		低圧 100～200V以上	
	／×1000kWh	前年比	／×1000kWh	前年比	／×1000kWh	前年比
28・11	77,551	－	208,784	－	229,902	－
28・12	77,825	－	215,612	－	278,220	－
29・1	79,625	－	222,517	－	375,441	－

＊1）奈良市、大和郡山市、生駒市、天理市、香芝市、安堵町、平群町、三郷町、斑鳩町、王寺町、上牧町、河合町、広陵町、川西町、京都府相楽郡精華町、木津川市、大阪府柏原市、四条畷市　（但し、全ての市町の一部を除く）
＊2）電力の自由化により統計データを変更。前年比較なし。

表５ 百貨店・スーパー販売額、公共事業等発注額及び請負額並びに新設住宅着工戸数

年　月	百貨店・スーパー販売額				公共事業等事業施行契約済額及び請負額				新設住宅着工戸数			
	全　国		奈良県		契約済額（奈良県）		請負額（奈良市）		全　国		奈良県	
	／億円	前年比	／億円	前年比	／百万円	前年比	／百万円	前年比	／戸	前年比	／戸	前年比
26	201,973	1.7	2,379	0.9	98,110	△7.6	3,776	11.8	892,261	△9.0	5,847	△24.6
27	200,491	1.3	2,331	0.7	87,763	△10.5	2,261	△40.1	909,299	1.9	6,517	11.5
28・12	20,676	△1.2	235	△1.6	4,373	58.8	183	△23.8	78,406	3.9	518	10.9
29・1	16,743	△1.0	192	△2.4	2,707	△11.3	20	△51.2	76,491	12.8	509	△3.2
29・2	14,493	△2.6	169	△3.2	3,738	26.4	210	176.3	70,912	△2.6	547	9.6

表６ 一般職業紹介状況並びに有効求人倍率

年　月	一般職業紹介（学卒を除く）						有効求人倍率			
	奈　良　県						全　国		奈良県	
	新規求職数	前年比	新規求人数	前年比	就職件数	前年比	倍　率	前年比	倍　率	前年比
26	60,541	△3.0	82,362	△1.7	20,613	△7.4	1.11	0.14	0.89	0.05
27	58,675	△3.1	92,815	12.7	19,815	△3.9	1.23	0.12	1.04	0.15
28・12	3,152	△3.4	7,229	2.8	1,248	△8.1	1.43	0.15	1.24	0.16
29・1	4,813	△2.3	9,071	5.8	1,238	△5.3	1.43	0.14	1.22	0.12
29・2	4,793	△7.0	9,536	12.9	1,642	1.0	1.43	0.14	1.22	0.11

＜資料提供＞　大阪ガス（株）リビング事業部、資源エネルギー庁、奈良市、奈良市企業局、（一財）南都経済研究所　（順不同）



社労士 知っ得だより

第52回 経営・労務・助成金の無料相談ご案内

…奈良県最低賃金総合相談支援センター…

【奈良労働局委託事業　運営：奈良県社労士会】

賃金引上げの影響が大きい中小企業事業主の皆さまを応援します。ぜひご活用ください。

＊手続き業務や規程の作成などは有料になる場合があります。

1. ワンストップで無料の相談・支援

最低賃金は労働者の生活安定のために、職業の種類や地域ごとに設けられています。

奈良県の地域別最低賃金は762円(全国平均は823円)ですが、国は毎年3%程度を引上げて全国平均1000円をめざすとしています。

賃金引上げを行うには、生産方法や販売方法の改善とともに、賃金・労働時間制度、安全衛生管理などの見直しが必要になることがあります。

奈良県社労士会ではこれらの課題解決のため、無料の電話相談、来所相談、出張相談を実施しています。気軽にお電話ください。

2. このようなご相談を受けています

中小企業主のお悩み

◇生産性向上に取り組みたい
◇職場の人間関係を改善したい
◇助成金を活用して業務改善を図りたい
◇就業規則（賃金規程など）を見直したい
◇「健康経営®」に取り組みたい　など

＊「健康経営®」はNPO法人健康経営研究会の登録商標です。

中小企業主へのご支援

経営課題や労働条件管理などに関するご相談について、奈良県社労士会の会員がワンストップでご支援します。

3. 奈良県最低賃金総合相談支援センター

◎実施期間／平成29年4月3日(月)～平成30年3月30日(金)

◎開設時間／
【月～金曜日】午前9時～午後5時30分(12月29日～1月3日除く)
【第1土曜日】午前10時～午後5時

◎場所／奈良市木辻町343番地1（奈良県社労士会館2階）

☆来所相談、出張相談も行います。

まずは気軽にフリーダイヤルへお電話を

0120-414-811

saichin@nara-sr.com

奈良県社会保険労務士会　会員　荒木義雄

下記相談室へ気軽にお問合せください

奈良県社会保険労務士会「相談室」

☎0742-23-3917（ニイサンのサンキューイイナ）　**無料・秘密厳守**

奈良県社会保険労務士会
〒630-8325　奈良市西木辻町343番地1
☎0742-23-6070　メール narakai@nara-sr.com
ホームページ　http://www.nara-sr.com/

ユーザ協会の研修会・講演会等に是非ご参加ください。

ユーザ協会は、情報通信技術・サービスを利用したコミュニケーション文化の振興を図るとともに、情報通信利用者の利便増進に寄与し、地域社会の発展に貢献することを目的とした公益財団法人です。

URL　http://www.nara.jtua.or.jp

公益財団法人 日本電信電話ユーザ協会 奈良支部
事務局　〒630-8236 奈良市下三条町1-1 NTT西日本奈良三条ビル
電話　フリーダイヤル 0120-21-4542

SUKIYAMA PATENT OFFICE

弁理士　築山正由

一般社団法人奈良県発明協会理事
生駒商工会議所会員　奈良商工会議所会員
内外国特許　実用新案　意匠　商標　出願登録手続
特許商標調査　審判判定訴訟事件　不正競争防止関連事件

築山特許事務所

関西文化学術研究都市
〒630-0101　生駒市高山町8916番地12　高山サイエンスプラザ3F
TEL（0743）72-5831　FAX（0743）72-5832
URL　http://www1.kcn.ne.jp/~m-tsuki/　E-mail　tsukipat@science-plaza.or.jp

奈良市コーナー　Nara City Corner

5月は消費者月間です！



奈良市消費生活センターでは、市民の皆様の消費と商品に関する相談や苦情を受け付けています。資格を持った専門相談員が相談者と事業者の間に立ち、トラブル解決をお手伝いします。

【消費生活に関するご相談は】　奈良市消費生活センター
〒630−8580　奈良市二条大路南1−1−1　北棟2階
電話 0742−34−4895　平日午前9時〜午後4時

奈良市出前消費生活講座を開催しませんか？


トラブルーくん

奈良市では、相談員が出向き、消費者問題についてさまざまなテーマでお話しする「出前消費生活講座」を行っています。皆様の消費者意識向上にご活用ください。

こんなテーマでしています！（所要時間 1〜2 時間）

- 最近の悪徳商法の事例とその対処
- 高齢者の消費者トラブルと見守り
- 若者のための消費者講座
- 訪問販売・通信販売・クーリングオフについて

そのほか、テーマについてご希望があれば相談に応じます。

開催費無料！土・日曜や夜間の開催もOK！

【出前消費生活講座の申し込みは】
奈良市役所 観光経済部産業振興課
〒630−8580　奈良市二条大路南1−1−1
電話 0742−34−4741　FAX 0742−36−4058

シンポジウム開催のご案内

「観光型複合商業施設と未来の大宮通りを考える」
～平城京と市役所に隣接する奈良の中心地の未来について～

- 開催日時：**2017年5月30日(火)**
  開場：**午後3時30分**　　開始：**午後4時**
- 場　　所：**奈良商工会議所 大ホール**　奈良市登大路町36－2
- 定　　員：**150名**　※定員になり次第締め切らせていただきます。
- 入　　場：**無　料**
- 対　　象：どなたでもご参加いただけます。(奈良を元気にしたい商店や生活者の方是非ご参加ください。) ※事前申し込み必要。
- 申込方法：参加申込書によりEメールまたはFAXでお申し込みください。
  ※必要事項：氏名、ご所属、住所、電話番号、メールアドレス
- 問い合わせ先：**「未来の大宮通りを考える会」事務局**
  Eメール **mirai.nara@k-yamaki.jp**　　FAX(専用) **03-3401-1627**

「びわ湖環境ビジネスメッセ2017」(第20回記念開催)出展募集中！

びわ湖環境ビジネスメッセは、第20回の記念開催を迎えるBtoBに特化した環境産業総合見本市です。この分野の展示会としては西日本最大で、活発に商談が交わされ、新規顧客獲得や販路拡大に繋がる場として、環境ビジネスに取り組む企業・団体の皆様から高い評価があります。

2017年は第20回目の記念開催として、著名講師によるセミナーや海外企業との商談会等、各種の多彩な併催行事が予定されているほか、従来の水環境ビジネスやエコプロダクツ等に加えて、新たにスマート社会・IoTの分野からも出展者が募集されています。

環境配慮製品、技術、サービス等をお持ちの企業・団体の皆様は、ぜひご出展いただき新規顧客開拓と取引先拡大の場としてご活用ください。

(1) 出展募集期間：2017年5月31日(水)まで
※予定数に達し次第、締め切りとなる場合があります。

(2) 会期および会場
- 会期：2017年10月18日(水)～20日(金)　3日間
- 会場：長浜バイオ大学ドーム(滋賀県長浜市田村町1320)

(3) その他詳細、出展申込方法等
びわ湖環境ビジネスメッセホームページをご参照ください。(下記アドレス、または「びわ湖メッセ」で検索)。
http://www.biwako-messe.com

お問合せ先：びわ湖環境ビジネスメッセ実行委員会事務局
TEL：077－528－3793　FAX：077－528－4876　E-mail：info@biwako-messe.com

びわ湖環境 BIWAKO BUSINESS MESSE ビジネスメッセ 2017

事業主の皆様へ
労働保険年度更新について

平成29年度の労働保険(労災保険・雇用保険)の年度更新手続は、

6月1日(木)から7月10日(月)までの期間です。

期日中の手続・納付をお願いします。

早期申告納付のお願い

年度更新申告書は、5月末頃に事業場あて送付いたしますので、申告書が届きましたら、お早めに申告・納付をお願いいたします。

申告・納付期日である7月10日(月)は、金融機関・郵便局窓口において大変混雑が予想されます。

ご注意

期日までに申告書の提出がない場合は、政府が保険料等の額を決定し、さらに追徴金(保険料等の10%)を課すことがあります。

詳しくは、右記まで
お問い合わせください。

奈良労働局総務部　労働保険徴収室
TEL 0742-32-0203
または、管轄労働基準監督署・ハローワーク(公共職業安定所)

適正冷房と軽装勤務の実施について

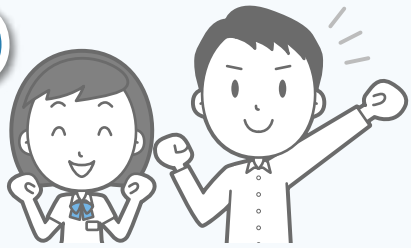

奈良県では、地球温暖化防止に向け、省エネ・節電の取り組みを率先垂範し、奈良県環境総合計画において掲げた本県の温室効果ガス排出量を平成42年度に平成25年度比30.9%削減する目標達成に寄与するため、「まほろばエコスタイル」を実施されます。

当所におきましても、この運動に取り組んでまいりたいと考えておりますので、会員事業所の皆様におかれましても、ご協力の程よろしくお願いいたします。

■取組内容

(1) **適正冷房の徹底**

① 事務所：28℃　　② 会議室：適正な温度調節に努める

(2) **軽装の励行**

職場において、暑さをしのぎやすい軽装(例えばノー上着、ノーネクタイなど)の励行。

ただし、社会常識を逸脱することのないよう節度を保つものとする。

(3) **オフィスでの省エネ活動の徹底**

従来から実施している省エネ活動(部分消灯、OA機器のこまめな電源OFFなど)をさらに徹底して実施する。



■奈良商工会議所における実施期間

平成29年5月1日(月)～10月31日(火)

当所へご来所の折にはご協力をお願いいたします。

奈良商工会議所中小企業相談所顧問
相談日は、前もってご予約下さい。

特許・実用新案・意匠・商標の出願、審判、鑑定、外国出願

蔦田内外国特許事務所

弁理士　蔦田正人　　弁理士　中村哲士　　弁理士　富田克幸
弁理士　有近康臣　　弁理士　前澤　龍　　弁理士　水鳥正裕
弁理士　蔦田璋子

〒541-0051 大阪市中央区備後町1丁目7番10号 ニッセイ備後町ビル9階（近鉄日本橋より地下鉄[堺筋本町]下車⑫番出口北へ備後町東入る）
電話(06)6271－5522　FAX(06)4964－2217
E-mail：tsutada3@alto.ocn.ne.jp

ビルの設計・施工から運営・管理に至るまで
ビルの一生を丸ごとサポート

ビル経営のビジネスパートナー

KINTETSU BS

ISO9001・ISO14001 認証
ISO/IEC27001

近鉄ビルサービス株式会社

本　　社　〒542-0076　大阪市中央区難波2丁目2番3号
TEL(06)6211-2090　FAX(06)2011-2099
http://www.kintetsu-bs.co.jp
奈良支店　〒631-0078　奈良市富雄元町3丁目1番39号
TEL(0742)46-3471　FAX(0742)47-2780



誇れる歴史がある
創りたい未来がある

株式会社 浅沼組
125th ANNIVERSARY
1892-2017

Asanuma

本社・大阪本店　〒556-0017　大阪市浪速区湊町１丁目２番３号
TEL.06-6585-5500(代表)
奈良営業所　〒630-8122　奈良市三条本町４番３２号 中室ビル
TEL.0742-26-5225(代表)

平成28年7月 新制度スタート!

全国商工会議所　事業活動を取り巻く様々なリスクから会員の皆様をお守りする

「ビジネス総合保険制度」

最大 約33% 割引

事業活動のトラブルで高額な賠償金支払いとなる**事案が多様化**。さらに頻発する自然災害により**事業継続が困難となるケースも多発**。**超ビジネスプロテクト**(事業活動包括保険)は、これら**賠償責任リスク、操業停止リスクを総合的に対**応でき、しかも**低廉な保険料で加入できる保険**です。

東京海上日動の
超ビジネスプロテクト
(事業活動包括保険)の
特徴

1 **全国商工会議所の団体割引が適用されるため、保険料が割安です。**
一般加入と比べ最大約33%割引の保険料水準(団体割引25%、条項セット割引5%、傷害セット割引3%、自動車優良割引3%を適用した場合)
保険期間：平成28年7月1日午後4時から平成29年7月1日午後4時
加入は毎月受付(お申込月の翌月１日の午後４時の補償開始、保険期間1年間でご加入いただけます)
2 **賠償責任に関するリスク**(PL、施設・事業遂行、リコール、情報漏えい等)**を総合的に補償**
その他、様々な業種に対応できる補償のラインナップを用意しています。
3 **サイバーアタックなど情報セキュリティ被害も補償**(オプション)マイナンバーの漏えいも補償対象となります。
4 **休業補償により災害に遭った際の事業継続資金を補償**
5 **早期災害復旧支援により、災害時の事業継続を後押し**
6 **「地震」による休業損失も補償**(オプション)

お問合わせ先
奈良支社(0742-35-8501)
橿原支社(0744-23-6950)
お見積もり、ご加入手続きは引受保険会社にお問合わせください。

制度引受保険会社
東京海上日動火災保険株式会社
(担当課支社)奈良支社・橿原支社

制度運営　日本商工会議所

本広告は、日本商工会議所を契約者とする商工会議所会員向け事業活動包括保険団体契約の概要についてご紹介したものです。ご加入にあたっては、必ず「重要事項説明書」をよくお読みください。保険の内容は超ビジネスプロテクト(事業活動包括保険)のパンフレット兼重要事項説明書をご確認ください。詳細は契約者である団体のホームページ掲載の約款によりますが、ご不明の点がありましたら代理店または引受保険会社におたずねください。「超ビジネスプロテクト」は、東京海上日動を制度引受保険会社とする全国商工会議所「ビジネス総合保険制度」における「事業活動包括保険」のペットネームです。

2015年12月作成 15-T09435

新会員紹介

ご加入ありがとうございます

事業所名	代表者名	所在地	業種
三井生命保険㈱奈良営業部	海賓孝成	奈良市法華寺町83-5 コスモビル2階	保険業
髙瀬工業㈱	髙瀬和伸	奈良市古市町1683-4	建設業(設備配管)
MENYA BIBIRI	髙岡有貴子	奈良市七条町165-1-101	飲食業(ラーメン)
折衷旬彩 香月	柴田健次	奈良市下御門町28-1	飲食業(和食、洋食)
ALTO SUR㈱	鈴木恒彦	奈良市登美ケ丘2-3-7	物流コンサルタント業
BEERS きとら	木寅伸一	奈良市五条町3-30	小売業(酒、土産品)
鶴亀工務店㈱	植田昌宏	奈良市あやめ池南6-3-50	建築工事業
サトーヌードル合同会社	佐藤輝英	奈良市三条栄町4-8　タダスビル1階	飲食業(ラーメン)
中谷建設	中谷一良	奈良市古市町1660-14	建設業(型枠大工)
㈱尾河	尾川卓司	大和郡山市北郡山町276-1	飲食業(フランス料理)

事務局日誌

(期間:H29.5.10～H29.6.9)

日　付	会　議　等（開催場所）
5月10日(水)	記帳継続指導相談日(～ 11日、6月5日～ 8日)(当所)
5月14日(日)	奈良検定体験学習プログラム　奈良県内の特別史跡を巡るⅠ～宮寺編～(山田寺跡他)
5月14日(日)	奈良検定体験学習プログラム　奈良まほろばソムリエと歩くⅠ～太子道と周辺遺跡をめぐる(太子道他)
5月16日(火)	定例金融相談(当所)
5月17日(水)	定例経営相談(当所)
5月20日(土)	奈良検定体験学習プログラム　奈良の伝統工芸を体験するⅠ～吉野杉透かし楽彫りの制作体験(なら工藝館)
5月20日(土)	青年部 5月例会（会員親睦例会）（奈良県文化会館)
5月21日(日)	奈良検定体験学習プログラム　史跡・名所案内を楽しむ講座Ⅰ～飛鳥の歴史を探る(亀石他)
5月23日(火)	友好倶楽部 5月例会（当所)
5月24日(水)	小規模事業者経営改善資金審査会(当所)
5月28日(日)	奈良検定体験学習プログラム　世界遺産春日山原始林～神々の杜をめぐる(春日大社)
5月30日(火)	監事会(当所)
5月31日(水)	奈良県商工会議所連合会　第１回幹事会(当所)
6月 3日(土)	奈良検定体験学習プログラム　奈良の伝統工芸を体験するⅡ～古楽面の彩色体験(なら工藝館)
6月 4日(日)	奈良検定体験学習プログラム　史跡・名所案内を楽しむ講座Ⅱ～大和政権発祥の地を巡る(箸墓古墳他)
6月 4日(日)	奈良検定体験学習プログラム　奈良の伝統工芸を体験するⅢ～奈良筆の制作体験(なら工藝館)
6月 6日(火)	女性会 5･6月合同例会(京都方面)



「奈良商工会議所ニュース」への
折込チラシを募集します!!

御社のチラシ広告を奈良商工会議所ニュースに折込して約2,700会員事業所等に配布します。
新商(製)品、新サービスのPR、各種セール・イベントの集客等、当サービスを是非ご利用ください。

折込料金(１回・税抜)
A4サイズ　会員60,000円、非会員90,000円

お問合わせ先
奈良商工会議所 会員サービス課（担当 松本）
TEL 0742-26-6222

地域社会の環境創造



本社は ISO9001:2008 並びに ISO140001:2004 を取得しています。

大倭殖産株式会社
www.ohyamato.jp/syokusan

本　　社　奈良市藤ノ木台1丁目2-15 tel.0742-43-9191 fax.48-3722
大阪営業所　河内長野市中片添町3-1-301 tel.0721-62-0100 fax.62-0120

便利でお得だから…
ビジネスも
帰省も旅行も
選ぶなら
このバスだね



奈良から約２時間半／座席指定・予約制／トイレ付
高速バス 名古屋線
ＪＲ奈良駅発　6:50／9:50／11:50／15:10／19:20
近鉄奈良駅発　6:55／9:55／11:55／15:15／19:25
名鉄バスセンター発　7:40／10:50／15:10／17:20／19:30

独立３シートで快適に／座席指定・予約制／トイレ付
夜行高速バス《やまと号》
- 奈良～新宿線　ＪＲ奈良駅発　22:27／近鉄奈良駅発　22:40
- 五條～新宿線　五條バスセンター発 21:10／大和八木駅発 22:15
- 奈良～東京ディズニーリゾート®・横浜線
  ＪＲ奈良駅発 22:16／近鉄奈良駅発 22:30

奈良県内各地と空港を直結する便利なアクセス
エアポートリムジンバス
大阪（伊丹）空港
- 奈良・天理ルート

関西国際空港
- 奈良・天理（櫟本）ルート
- 学研都市・学園前ルート
- 八木ルート

お問合せ
ご予約
奈良交通 総合予約センター ☎0742-22-5110
奈良交通　検索
8:30~19:00（年中無休）

やすらぎの環境を
優しくサポート。
― 清潔と安心をお届けして124年 ―

取扱商品・サービス
寝具リース（レンタル）・販売
業務用クリーニング／リネンサプライ
福祉用具レンタル・販売／介護用品販売
介護住宅リフォーム

小山株式会社
〒630-8131
奈良市大森町 47 番地の 3
TEL 0742-22-4321
www.koyama-kk.co.jp
JQA-EM5053　JQA-QMA13306

あらたなる時代へ、南都銀行。

日本人の心の故郷（ふるさと）、古都・奈良。
私たちは、いにしえの地・奈良に本拠を構え
皆さまとともにあゆんできました。
悠久の時が流れるこの地で
これからも、より頼れるパートナーとして
一人ひとりのお客さまに応えられる銀行でありたい。
南都銀行はあらたなる時代に向かって
皆さまとともにあゆみ続けていきます。



平城宮跡
第一次大極殿

ナント・なら・ずっと！

NANTO 南都銀行

南都銀行本店／奈良市橋本町16　http://www.nantobank.co.jp/

新型カローラ HYBRID SYNERGY DRIVE

アクシオ&フィールダー誕生



TOYOTA トヨタカローラ奈良
本社/奈良市南京終町2-269 ☎0742(61)3301(代)
クルマに関するQ&A お客様相談テレフォン フリーコール 通話料無料 0120-16-3301

奈良店 ☎0742(61)3305　富雄店 ☎0742(48)2201　平城山店 ☎0742(72)0550　生駒店 ☎0742(72)0550
郡山店 ☎0743(56)3900　西大和店 ☎0745(74)2531　桜井店 ☎0744(42)9551　橿原店 ☎0744(24)4030
香芝店 ☎0745(76)1095　葛城店 ☎0745(69)3751　五條店 ☎0747(24)2571
U-Car Max 奈良八条店 ☎0742(30)0100　U-Car 葛城店 ☎0745(69)1550

取扱車種 カムリ SAI プリウス プリウスα プリウスPHV アクア カローラアクシオ フィールダー ルミオン スペイド ラクティス パッソ 86 エスティマ エスティマハイブリッド ノア シエンタ プロボックスバン タウンエースバン タウンエーストラック ピクシスシリーズ(軽自動車)

お かげさまで 奈良トヨタは 7 5 周 年

75th
皆様に愛されて75年。これからも



真心と、きもちのこもったおつきあい。
SINCE1942
奈良トヨタ
本社 〒636-0226 奈良県磯城郡田原本町唐古296 ☎0744-32-8001(代)
お客様相談テレフォン フリーコール 0120-288-770
ホームページアドレス http://www.naratoyota.jp/

■奈良店 ☎0742-22-1151　■橿原店 ☎0744-23-9261　■押熊店 ☎0742-52-7301　■U-CarMax 奈良八条店 ☎0742-30-0100
■高田店 ☎0745-52-1151　■吉野店 ☎0747-52-8601　■東生駒店 ☎0743-73-8751　■Volkswagen若草 ☎0742-26-8620
■郡山店 ☎0743-56-2233　■生駒店 ☎0743-78-3171　■特販課 ☎0744-32-8008　■レクサス奈良八条 ☎0742-30-3001
■田原本店 ☎0744-32-8007　■香芝店 ☎0745-78-5811　■田原本マイカーセンター ☎0744-32-8033
取扱車種 クラウンシリーズ・プリウスシリーズ・アリオン・アクア・ルーミー・エスティマ・シエンタ・ランドクルーザー・C-HR・Welcabシリーズ他

お客様の物流改善をお手伝いいたします。



稼動時間 20%向上
消費電力の低減
高効率新型モーターと新型モータードライバの採用
新型ACモーターと新型モータードライバを搭載。モーター内の電気抵抗低減とドライバ内の発熱を抑え、消費電力を低減。稼動時間が大幅に向上しました。



☆各種フォークリフト ☆レンタル ☆リース ☆無人搬送システム ☆自動倉庫
TOYOTA L&F トヨタL&F奈良株式会社
奈良県磯城郡田原本町唐古296-1
☎ 0744-33-6081(代表)　FAX 0744-32-8635
URL http://www.toyota-lf-nara.jp

よいクルマ、よいサービス
株式会社トヨタレンタリース奈良

メーカー系列だからできる
独自のカーリースシステム
メンテナンス任意保険付帯カーリースが主流です。

軽自動車からマイクロバスまで
必要な時に必要なクルマを



トヨタレンタカーは
禁煙車　ナビ付車
ETC搭載車　福祉車輌
(一部車種は除く)
も導入しております。
全国ネットのTOYOTAだから安心です。

営業時間 8:00～20:00
押熊店・東生駒店・五條店・西大和店のみ
営業時間 8:00～19:00
年末年始 一部店舗休日あり

本社・奈良店・北和リース TEL.0742-22-0100　郡山店 TEL.0743-51-0100　高田店・南和リース TEL.0745-23-0100
近鉄奈良駅前店 TEL.0742-26-2229　東生駒店 TEL.0743-73-8380　西大和店 TEL.0745-75-3330
押熊店 TEL.0742-40-0200　橿原店 TEL.0744-25-1620　香芝店 TEL.0745-77-0100
五條店 TEL.0747-22-5101

発行所／奈良市登大路町三十六番地二　編集責任者／峯川郁朗　印刷所／株式会社明新社　一部五〇円(購読料は会費に含む)