THE NARA CHAMBER OF COMMERCE & INDUSTRY NEWS

奈良商工会議所
THE NARA CHAMBER OF COMMERCE & INDUSTRY
〒630-8586 奈良市登大路町36番地の2
TEL.0742-26-6222(代)
FAX.0742-22-1180

11
2017
No.590

商工会議所ニュース

奈良市内(7～9月)企業業況調査を実施

消費税軽減税率制度説明会のご案内

相談所インフォメーション「容器包装リサイクル制度説明会・個別相談会」のご案内

連載 なら企業散策 194

「スパイスカレーを楽しむ」　Cafe y's K(ワイズケー)



総合印刷



最先端の
印刷技術と
140年の
ノウハウで
クオリティーの
高い印刷物を。



クロマキー動画スタジオ Mスタジオ

動画撮影スタジオ MSTUDIO

ローコストで
高品質な
動画撮影
スタジオ。



YAMATO超人 ナライガー

YAMATO超人 ナライガー ©YCN

奈良の
ご当地
ヒーロー!



水彩画で奈良の魅力を 奈良ひとまち百景

奈良ひとまち百景 NARA HITO-MACHI HYAKKEI

町並みの
イラストで
奈良を活性化。



日本ティーコンシェルジュ協会奈良校

Association of Japan Tea-Concierge

お茶を五感で
体験しながら
学びませんか?



ならクター・お土産 絵図屋

ezuya 絵図屋 SOUVENIR SHOP

ならクター
(奈良のキャラクター)
をコンセプトに
したショップ。



奈良×創造

奈良の地で印刷を軸とした様々なコミュニケーションツールを創造しています。

創業明治7年 お客様の課題解決パートナー

株式会社 明新社

MEISHINSHA

www.meishin.co.jp

〒630-8141 奈良市南京終町3丁目464番地

TEL 0742-63-0661(代表)



電子レンジ圧力鍋「極み味」

きわみあじ

電子レンジで
美味しく圧力調理

材料を入れて
電子レンジで加熱するだけ。
圧力調理で加熱時間が短縮。
軽量でお手入れ簡単な
プラスチック製。

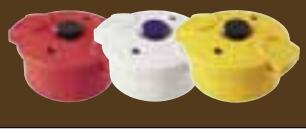



スケーター株式会社

〒630-8520 奈良県奈良市杏町 216-1

TEL 0742-63-2001 FAX 0742-63-2021

スケーター株式会社 検索

奈良ぶら

グルメクーポン

奈良のクーポンフリーペーパー

奈良の観光情報まとめサイト

NARABURA

PC / iOS / Android

共同精版印刷株式会社 奈良ぶら事業部 TEL. 0742-33-1221 (担当:安田)

奈良ぶら 検索

11
2017 No.590

表紙



「春日大社の紅葉」
撮影・文／矢野 建彦

春日大社は、平城京守護の神社として知られています。
杉並木の参道に並ぶ石灯籠が印象的である。
五月には藤の花、朱塗りの社殿には高貴な色あいがあいます。
紅葉の頃は藤の紫、新緑の緑とは違った風情があり、もの寂しさを感じる。
春日大社の四季を通して人生観を感じるのは、聖域にある「祈り」の故であろうか。

◆矢野建彦
《経歴》
昭和20年大阪府生まれ
故入江泰吉に師事、その後フリーとなる
日本写真家協会（JPS）会員
大阪NHK文化センター講師
水門会会員
「修羅」主宰

《著書》
修験の道場・大峰山〔佼成出版社〕
甲斐の国（文・白州正子）〔テレビ山梨〕
高野山・四季の祈り〔佼成出版社〕
長谷寺の四季〔東方出版〕

なら THE NARA CHAMBER OF COMMERCE & INDUSTRY NEWS

商工会議所ニュース

Contents

02 なら企業散策 194
「スパイスカレーを楽しむ」 Cafe y's K（ワイズケー）
04 消費税軽減税率制度説明会のご案内
05 経営セミナー開催報告
06 相談所インフォメーション
「容器リサイクル制度説明会・個別相談会」のご案内
07 日本政策金融公庫国民生活事業 「国の教育ローン」のご案内
定例金融相談のお知らせ
事業資金のご相談を公庫職員が会議所へ出張のうえ承ります
定例経営相談のお知らせ（毎月第3水曜日）
08 再生支援協議会 中小企業の再生を応援します!!
知って得するビジネスマナー 「スーツの着こなしマナー」
09 女性会だより
青年部だより
10 トレンド通信 「『土佐ジロー』はなぜ愛されているのか」
サラリーマン川柳
11 「奈良市内企業業況調査」を実施 平成29年7月～9月期調査結果
小規模事業者の皆様へ マルケイ資金融資のご案内
12 平成29年11月4日よりトラック運送事業の運賃・料金の収受ルールが変わりました。
友好倶楽部だより
13 社労士 知っ得だより 第58回 保育所などに入れない場合
2歳まで育児休業が取れるようになりました
国家公務員倫理週間 12月1日～7日
14 奈良市コーナー 友好・姉妹都市物産フェア
15 経済指標
16 10月LOBO調査（早期景気観測）調査結果
「奈良マラソン2017」開催に伴う交通規制について
17 シルバー人材センターの事業
19 新会員紹介／事務局日誌
労働保険適用促進強化期間

なら企業散策 194

「スパイスカレーを楽しむ」

Cafe y's K（ワイズケー）



店主の井谷佳弘氏（左）

Q お店について

今年の8月17日にスパイスカレー専門店をオープンしました。料理が好きで20年以上前から飲食のお店を出したいと思っており、勤めていた仕事を5月に辞めて出店しました。

店舗の場所は、奈良阪で駅から少し離れていますが、大通り沿いで駐車場も確保しています。

Q メニューについて

当店のスパイスカレーの特徴は、ルーがサラサラしており、スパイスの風味が楽しめるのが特徴です。メニューはチキンカレー、キーマカレー、タイ風グリーンカレー、週替わりカレーと3種合盛カレーを用意しています。

また、辛いのが苦手な方にも食べていただけるように、欧風カレーやタコライス、お子様向けのカレーもご用意しており、家族でカレーを楽しんでいただけます。

その他にも、ドリンクを各種用意しており、コーヒー豆は奈良の老舗コーヒー店から仕入れ、豆を挽いて淹れるなど、こだわっています。

Q おすすめメニュー

おすすめのメニューは、3種合盛りカレーです。メインのカレーを1種選んでいただき、サイドカレー（キーマカレー、ヒヨコ豆カレー）2種を合わせた3種類のカレーが1つのお皿の上に載っています。3種類のカレーを一度に味わえる当店自慢のおすすめメニューです。

Q こだわり

やはりスパイスには特にこだわっており、神戸にある専門店から買い付けています。お店を出す10年以上前からスパイスカレーを試作し、独学で調合を学びました。現在、全体で30程度の厳選したスパイスを使用しており、その中からそれぞれのカレーに合うように調合しています。

当店のチキンカレーは14種類のスパイスを使用していますが、種類は、多ければ良いというわけではありません。多いとお互いの風味や香りなどを消し合ってしまうため、それぞれの特徴を考える必要があります。一般的には、15種類以内が良いとされています。

また、他のアジアンカレーのお店に比べて「枠にとらわれない」ことを意識しています。このカレーにはこのスパイスが合うから配合するというのではなく、自分自身が美味しいと感じるものを提供しています。



おすすめの3種合盛りカレー

Q オープンの際、苦労したこと

以前は餅飯殿の夢ＣＵＢＥでトルティーヤのお店を出していましたが、カレーのお店は初めてだったので、どれくらいの分量を1日にどの程度作れば良いかなど、何もかもわからない状態で始めました。また、機械を実際に稼働させてみたら、うまく作動しないなどのハプニングもありました。

仕事を辞めての起業でしたので、お店が上手く回るのか、ワクワクより不安のほうが大きかったです。



店内風景

しかし、オープンしてからほぼ毎日、お客様や知り合いの方が来店してくださり、毎日感謝しかありません。不安も多くありますが、今までにないうれしさもあり、支えられていることを実感しています。

Q 経営方針について

スパイスカレーを楽しんでほしいという思いで営業しています。店内の内装もカレー屋さんというようなインド風な内装やインドミュージックが流れる店内ではなく、カフェもできるようなナチュラルアメリカンな店内でお店の雰囲気づくりに努めています。

Q 今後の課題について

ひとつは知名度を上げることだと思います。まだまだオープンして間もないので、客層をもっと広げて、女性客やファミリー層にも来ていただけたらと考えています。特に住宅街が近くにあるので、休日に家族でご来店いただけるようなお店にしたいです。

そのためにも、いろんな人が来やすい、入りやすいお店を目指しています。

また、奈良にもスパイス系のカレー店が増えてきていると思うので、同業の方との情報交換などもしていきたいと考えています。



店舗入口

Q 広報

スマートフォンに特化した広報をしています。

一つは「いいねタウン」というアプリです。お客様にはアプリをダウンロードしていただくと、初回ドリンクサービスなどの特典が付きます。更にポイントを貯めることにより何らかの特典が付くということもやっています。

ほかにもfacebookやinstagramといったＳＮＳに商品の写真を載せたりしています。

現在は、イベントには出店していませんが、機会があればぜひ参加したいと考えています。

Q 今後の展開について

商品数をもう少し増やしたいと考えています。ディナー営業も開始し、ディナー限定のメニューや、カレーだけでないスパイスを利用した一品メニューなども増やしていきたいと思います。

また、カフェテリア風な内装ということもあり、カフェ利用をしてもらえるようにドリンク等のメニューも充実させ、気軽に立ち寄ることができるお店にしていきたいです。

【取材協力】帝塚山大学　大山花菜

事業所概要

- 事業所／Cafe y's K
- 代表者／井谷佳弘
- 所在地／奈良市奈良阪町1133
- 事業内容／スパイスカレー・カフェ
- URL／http://ysk2017.com

消費税軽減税率制度説明会のご案内

◆日時◆

平成29年11月21日(火)
15：10～15：55

◆場所◆

奈良県文化会館 国際ホール
（奈良市登大路町6－2）

◆主催◆

奈良税務署

※参加無料　※事前申込不要

※当日は年末調整説明会（13:00～15:00）の後に引き続いて行われます

「消費税軽減税率制度」が実施されます!

平成31年10月1日に消費税率が10%に引き上げられます。
軽減税率制度は、消費税率10%への引き上げに合わせて、低所得者に配慮する観点から実施されるものです。
軽減税率制度の対象となる品目（酒類・外食を除く飲食料品及び週2回以上発行される新聞）の
消費税については軽減税率（8%）が適用されます。
事業者の皆様は業種に関わらず、
「適用税率ごとに区分した経理」や「複数税率に対応した請求書等の発行」などが毎日の仕事の中で求められます。

「軽減税率対策補助金」とは

軽減税率制度（複数税率）への対応が必要となる中小企業・小規模事業者等の方々が、
複数税率対応レジの導入や受発注システムの改修などを行うにあたって、
その経費の一部を補助する制度です。

A型 （複数税率対応レジの導入等支援）	B型 （受発注システムの改修等支援）
複数税率に対応できるレジを新しく導入したり、対応できるように既存のレジを改修したりする時に使える補助金です。 	電子的な受発注システム（EDI/EOS等）を利用する事業者のうち、複数税率に対応するために必要となる機能について改修・入替を行う場合に使える補助金です。
＜申請期限＞　平成30年1月31日までに申請（事後申請） ※B型の一部については平成30年1月31日までの事前申請	

～軽減税率制度説明会に関するお問い合わせは～

奈良税務署　法人課税第１部門　ＴＥＬ ０７４２－２６－１２０８

～軽減税率対策補助金に関するお問い合わせは～

軽減税率対策補助金事務局　ＴＥＬ ０５７０－０８１－２２２

経営セミナーを開催しました!!

「売り上げアップにつながるクレーム対策講座」

●日　時　平成29年9月22日(金)
　　14：00～16：00
●場　所　奈良商工会議所
　　4階中ホール
●参加者数　56名

講師に樋口ひとみ氏（マナー・ソリューション代表）をお迎えし、「売り上げアップにつながるクレーム対策講座」と題し、レベル別のクレーム対応についてご講義いただきました。お客様の話を聞くときの態度や、相槌の打ち方、言葉の使い方などを具体的に教えていただき、実際にクレームが入った場面を想定してロールプレイングも行いました。クレームをクレームのままで終わらすのではなく、手順に沿った丁寧な対応をすることで、不信感が好感に変わりリピーターにすることができるとお話しされていました。

具体的なスキルやフレーズなどもお教えいただいたので、今後の事業活動に是非活かしていただければと思います。お忙しい中ご参加くださいました事業所の皆様、誠にありがとうございました。





「今更聞けない?! 中小企業のためのSNS活用入門」

●日　時　平成29年10月6日(金)
　　14：00～16：00
●場　所　奈良商工会議所
　　5階大ホール
●参加者数　60名

スマートフォンの普及に伴い、国内におけるSNS利用者は年々増加しています。SNSを活用される企業も増えてきていますが、自分たちのビジネスにどのように活用したらいいかわからないという方も多くいらっしゃると思います。そこで、講師に渡辺淳氏（株式会社ブルーオーキッドコンサルティング 代表取締役）をお迎えし、「今更聞けない?! 中小企業のためのSNS活用入門」と題して、SNSのビジネス活用について基本的なことを中心にご講義いただきました。まず、SNSやソーシャルメディアがどういったものであるかや、ビジネスでよく使われているSNSの概要や特長、利用できる機能などの解説もしていただきました。実際の活用例なども交えてお話しくださったので、これからのSNSを活用した事業にお役立ていただければ幸いです。

お忙しい中ご参加くださいました事業所の皆様、誠にありがとうございました。





INFORMATION

相談所インフォメーション

奈良商工会議所中小企業相談所からのお知らせ

「容器包装リサイクル制度説明会・個別相談会」のご案内

家庭で消費される様々な商品に使われる「容器」や「包装」は、多くの素材で製造されています。そのうち、ガラスびん、PETボトル、プラスチック製および紙製（飲料用紙パックおよび段ボールを除く）の容器・包装を利用する“食品・飲料等の製造事業者”、あるいは“容器そのものの製造事業者”、容器包装を利用した商品を販売している“卸・小売事業者”、さらには“商品の輸入業者”の皆様には、「容器包装リサイクル法」（平成12年4月全面施行）によって、それら容器包装を再商品化（＝リサイクル）する義務が課せられています。また、義務を怠ると国（環境省、経済産業省、財務省(国税庁)、厚生労働省、農林水産省）からの指導や法的措置もあるなど、ご留意をいただきたい事項も多くございます。

そこで当所では、これら容器包装に関わる事業者の皆様（ただし、同法が規定する小規模事業者は適用外）に、同制度の基礎知識と、リサイクル義務を果たすための事務手続等について、改めてご理解を賜りたく、下記により説明会・個別相談会を開催いたします。リサイクル義務を負う事業者の皆様は奮ってご参加をお願いいたします。

記

1. 日　　時　平成29年11月28日（火）　13：30 ～ 16：00
2. 場　　所　奈良商工会議所　4階中ホール（奈良市登大路町36－2）
3. 定　　員　50名（先着順、参加費無料）
4. 内　　容　■容器包装リサイクル制度について
   ■リサイクル（再商品化）の委託申込手続き等について
   ■個別相談会
5. 講　　師　公益財団法人 日本容器包装リサイクル協会　担当者
6. 主　　催　奈良商工会議所、日本商工会議所、
   公益財団法人 日本容器包装リサイクル協会
7. 協　　力　全国商工会連合会
8. 申込方法　ホームページまたはお電話にて

【問合せ先】　奈良商工会議所　業務部指導課
〒630-8586　奈良市登大路町36-2　Tel:0742-26-6222
Fax：0742-22-1180　ホームページ（https://www.nara-cci.or.jp/）

お問い合わせは
奈良商工会議所　中小企業相談所　TEL 0742-26-6222

お子さまの教育資金を

「国の教育ローン」（日本政策金融公庫）がサポート!

高校、大学等への入学時・在学中にかかる費用を対象とした公的な融資制度です。

ご融資額 お子さま1人あたり**350万円以内**

金　利 **年1.76%**　固定金利

※「交通遺児家庭」、「母子家庭」、「父子家庭」、「世帯年収200万円（所得122万円）以内の方」または「子ども3人以上（注）の世帯かつ世帯年収500万円（所得346万円）以内の方」は年1.36%（平成29年11月10日現在）

ご返済期間 **15年以内**

※「母子家庭」、「父子家庭」、「世帯年収200万円（所得122万円）以内の方」または「子ども3人以上（注）の世帯かつ世帯年収500万円（所得346万円）以内の方」は18年以内

お使いみち 入学金、授業料、教科書代、アパート・マンションの敷金・家賃など

ご返済方法 毎月元利均等返済（ボーナス時増額返済も可能）

保　証 （公財）教育資金融資保証基金（連帯保証人による保証も可能）

詳しくは、HP（「国の教育ローン」で検索）または教育ローンコールセンター
0570-008656（ナビダイヤル）または（(03)5321-8656）　までお問い合わせください。

（注）お申込みいただく方の世帯で扶養しているお子さまの人数をいいます。年齢、就学の有無を問いません。

定例金融相談のお知らせ（日本政策金融公庫奈良支店国民生活事業）

事業資金のご相談を公庫職員が会議所へ出張のうえ承ります。

■日時：平成29年11月21日（火）　午前10時～12時

■場所：奈良商工会議所2階相談室

ご相談をご希望の方は11月17日（金）までに奈良商工会議所へご予約ください。

平成29年10月12日現在 基準利率 年1.81~2.40%

お問合せ先

●奈良商工会議所
TEL：0742-26-6222　FAX：0742-22-1180　融資担当係

●日本政策金融公庫奈良支店国民生活事業
TEL：0742-36-6702　融資担当係

「定例金融相談」は毎月1回開催致します。

定例経営相談のお知らせ（毎月第3水曜日）

事業拡大、経営改善など経営上の課題について何でもご相談いただけます。是非ご利用ください。

【日　時】平成29年11月15日（水）午後2時～午後5時

【場　所】奈良商工会議所2階相談室

【相談員】e＆i経営研究所　高野淨氏（中小企業診断士）

※ご相談をご希望の方は、11月14日（火）までに下記へご予約ください。

相談無料（予約制）

お問い合わせ先　奈良商工会議所　中小企業相談所　TEL:0742-26-6222㈹

中小企業の再生を応援します!!

再生支援協議会とは…

公的な支援機関

- 地域の中小企業を対象に、再生に向けた取り組みを応援する「公的な支援機関」として全国47都道府県に設置されています。
- 奈良県は奈良商工会議所内に設置されています。

対象となる中小企業

事例

例えば次の様な状況にある、再生意欲を持つ中小企業

- 借入金の返済負担で資金繰りが悪化している
- 事業の見直しや金融機関との調整が必要
- 再生計画を策定する必要があるが、策定の仕方がわからない

再生支援協議会

役割：計画策定支援と金融機関調整

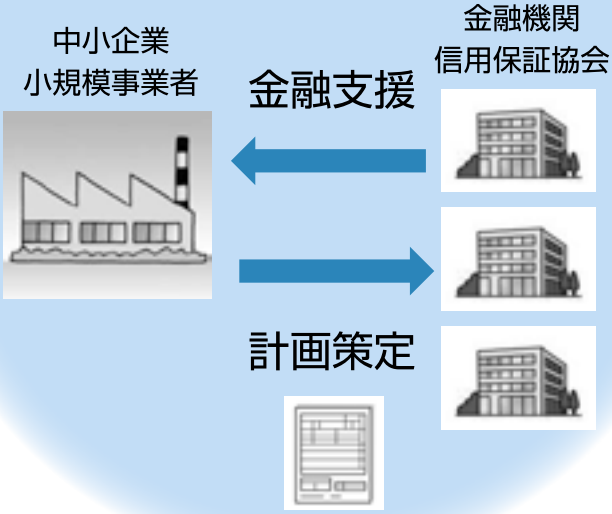

ご相談の流れ

まずはお気軽に電話を!!
〔事前予約制〕

- お電話で事前にご予約を頂いたのち、経験豊富な常駐専門家が無料でご相談に応じます。
- 状況に応じて、外部の専門家の活用も含めて、再生計画の策定を支援いたします。
- 再生計画の策定後も、その実施状況について適時アドバイスを行い継続的に支援いたします。

奈良県中小企業再生支援協議会

（奈良市登大路町36-2 奈良商工会議所1F）

ご相談無料・秘密厳守
お気軽にご相談ください!
0742-26-6251



「スーツの着こなしマナー」

私のクライアントに、広告代理店に勤める人がいます。仕事中はカジュアルな服装が多く、重要な会議やプレゼンテーション（プレゼン）の場でしかスーツを着用しないため公式の振る舞いに自信がないとのことで、つい先日、「大切なプレゼンを控えているから一度見てほしい」と頼まれ、せんえつながらアドバイスをさせていただきました。

結論から言うと、プレゼンの内容以前に、スーツの着こなしがNGでした。上着の前ボタンの留め方が間違っているのに加え、立ち上がる際と座る際の、前ボタンの留め外しのぎこちなさが気になります。無自覚なまま相手に対し失礼な振る舞いをしており、印象も悪く、せっかくの提案がもったいないと感じました。

ドラマでは、ビジネスパーソン役の俳優がスーツの前ボタンを全て留めていることもよくあります。政治家やアナウンサーといったスーツを着慣れているはずの人の中にも、着こなしを間違えている人がいます。知らず知らずのうちに、相手に対して礼儀を欠いたり、信頼を損なったりすることにもなるので注意が必要です。

元来、ワイシャツというのは下着と同類に当たるもの。人と会う際には非礼に当たらないようジャケットを羽織ります。そのままジャケットの全てのボタンを留めるのがNGである理由は、ボタンには装飾品という捉え方があり、一番下のボタンを留めない「アンボタンルール」があるからです。さらにボタンの留め外しをスムーズに行うことは、エチケットとされています。

大統領などの要人が、飛行機のタラップから降りる際、片手の手のひらを上げて笑顔であいさつしながらもう一方の手でジャケットの前ボタンをブラインド（見ない）で留める様子を見たことがあるはずです。このブラインドでボタンを留めるしぐさは、相手への礼儀を示します。ボタンに目を落とすと相手から目線をそらすことになり、両手でボタンを留めるとその瞬間、相手に意識を向けないことになるからです。笑顔で相手の目を見ながら左手でスーツのボタンを留め、同時に右手で握手ができれば完璧です。

ジャケットの種類により、ボタンの留め方は異なります。二つボタンの場合、上のボタンだけを留めます。下は留めません。三つボタンのジャケットには、2種類のデザインがあります。一つは、第1ボタンが襟の返しの部分に半分ほど隠れて付いているデザインです。この場合、第1ボタンは留めません。また、三つ目のボタンも外し、二つ目の真ん中のボタンだけを留めるようにします。第1ボタンが隠れていないデザインの場合は、第1ボタンと第2ボタンを留めます。三つ目のボタンは外します。スーツはビジネスパーソンの仕事服。社外での会合の多い経営者、売り上げを左右する営業担当者は、くれぐれも「知らなかった」ということのないようにしておきたいものです。

人材育成トレーナー　美月 あきこ

女性会だより

北海道全国大会に参加しました

日程：平成29年10月6日㈮～8日㈰
場所：北海道立総合体育センター 他
参加者：北川会長他12名

10月7日（土）第49回全国商工会議所女性会連合会北海道全国大会が、札幌市で開催されました。

前日より飛行機で札幌へ向かい、会長は理事会に出席し、他の会員は物産展などで、北海道の名産品の買い物をした後、懇親会に参加しました。懇親会のアトラクションではソーラン節や縄文太鼓、三味線などの演奏がおこなわれ、各地女性会のメンバーと親睦を深めることができました。

大会当日は約2，700人の女性会の方が会場を埋め尽くし、熱気あふれるなかの開会となりました。藤沢会長の挨拶から始まり、主催者、来賓挨拶の後、「女性起業家大賞」の授賞式と続き、次期開催地である岩手への会旗の引渡しがおこなわれ、総会は滞りなく閉会となりました。



休憩後の記念講演では、株式会社ニトリホールディングス代表取締役兼CEOの似鳥昭雄氏より、「お、ねだん以上」～ニトリの成長秘話～と題して講演がおこなわれました。

大会終了後は、野外博物館として、さまざまな北海道開拓時代の建築物が復元されている、北海道開拓の村を見学し、宿泊先である定山渓へ。

3日目は小樽散策をおこない、一同帰路に就き解散となりました。

青年部だより

10月例会

10月例会は近畿ブロック大会近江守山大会へ伺ってまいりました。

開催テーマは、「YEG LINK～繋げ守山へ！join us！join 未来（あす）！～」

記念講演では、漫才師 コンビ・カラテカの入江 慎也 氏の「繋がりで夢を叶える人脈力」をテーマとした納得！なるほど！の連続の明るい未来の経営視点のヒントが詰まった講演を聴かせていただきました。

そして、滋賀県守山市を丸ごと体感することのできる多彩な分科会に参加させていただきました。日本女子代表 ロンドンパラリンピック 金メダリストの中嶋選手とボールゴールの体験を楽しむ分科会、滋賀のお酒と絶品のおつまみで、旧友や新たな仲間たちの出会いを楽しむ分科会、万葉集にも詠われた琵琶湖畔の景勝の地にちなんで創始された「水茎焼」の体験分科会等、参加したメンバー一同、貴重な時間を過ごさせていただく事ができました。

1964名にのぼる登録者があり、久しぶりの仲間たちとの出会いがあり、新たな出会いもあり、積極的に交流と連携の輪を拡げてまいりました。奈良YEGメンバー同士の絆もグッと深まった貴重な1日でした。



トレンド通信

「『土佐ジロー』はなぜ愛されているのか」

高知龍馬空港から車で1時間半ほどの山の中、住所でいうと高知県安芸市畑山というところに、「はたやま憩の家」という温泉付きの宿泊施設があります。築35年で部屋はわずか3室、トイレは共同という古い小さな宿です。畑山は人口が約40人のいわゆる限界集落で、この地でブランド地鶏「土佐ジロー」を育てている小松靖一さん、圭子さん夫婦が宿を運営しています。私も2度訪れたことがありますが、麓のまちから15㎞とは思えないほどの田舎です。携帯電話は通じませんし、最寄りのコンビニまでは20㎞。曲がりくねった山道は細く対向車が来るとすれ違えないほどです。

ここで生産されている土佐ジローは、土佐地鶏とロードアイランドレッド種の掛け合わせで生まれた品種です。もともと卵を採るための鶏で、身体は小さく食肉用としてはほとんど利用されていません。小松靖一さんは育成期間を通常の1・5倍ほど長く取ることで食肉用として生産している唯一の養鶏家です。とにかく味が良く、漫画の『美味しんぼ』やテレビ番組「満天☆青空レストラン」などで紹介されました。宿泊施設はこの土佐ジローづくしの料理が味わえる唯一の場所なのです。

さて、本稿のテーマは土佐ジローの成功は何によるものかを考えることです。まず、鶏肉そのものが圧倒的においしいこと。記憶に残る味です。それから、宿泊と食事だけでなく、満天の星を見たりハンモックで昼寝したりといった田舎体験そのものも商品であること。また、小松さん夫婦の人柄や、限界集落を守るという社会貢献への利用者の賛意などが挙げられます。さらに、広い商圏を相手にできるように通信販売用の商品の開発に取り組んできたこと、何年もかけてそれらの価値をさまざまな方法で情報発信し続けてきたことも大きな要因だと思います。30代以下の若い世代にカリスマとして知られるブロガーが何人もこの地を訪れてファンになり、情報発信してくれたことの影響も大きいでしょう。

商品開発のセオリーは、「創って」(タゲティング、商品企画)→「作って」(ものづくり)→「売る」(知らせる、体験させる、販路開拓)だと思います。土佐ジローは、2番目の「作って」が辺境であることを逆手に取った突出した価値を持つものだったため、「創って」や「売る」についてお客さんの後押しがあったのだと思います。

辺境の地で事業を成功させるためには、とがった特徴を持つ商品やサービスをつくり、それがもたらす感動を広い商圏に向けて発信することが第一歩だと私は考えます。他のケース、例えば地域の廃校の跡地利用などを考える際にもヒントになるのではないでしょうか。

日経BP総研マーケティング戦略研究所
上席研究員　渡辺　和博

渡辺 和博 Profile
わたなべ・かずひろ

日経BP総研マーケティング戦略研究所上席研究員。1986年、筑波大学大学院理工学修士課程修了。同年、日本経済新聞社入社。日経パソコン、日経ビジネス、日経トレンディなどIT分野、経営分野、コンシューマ分野の専門誌編集部を経て現職。全国各地の商工会議所などで地域振興や特産品開発のための講演・コンサルを実施。消費者起点のものづくりをテーマに地域発のヒット商品育成を支援している。

サラリーマン川柳

たたき上げ　育てた女子が　いま上司　　そらみみ

席がない　会社も家も　電車でも　　透明人間

やせ我慢　いつもしてるが　痩せられず　　ダイエット

「後でやる！」　妻の顔見て　すぐにやる　　後回し男子

（第30回　第一生命サラリーマン川柳コンクールより）

「奈良市内企業業況調査」を実施

平成29年7月～9月期調査結果

奈良商工会議所では、経営発達支援計画に基づく事業の一つとして、奈良商工会議所会員企業を対象に、業況・売上・雇用・資金等の状況についてアンケートを実施しました。

詳細につきましては、当所ホームページ(https://www.nara-cci.or.jp/)をご覧ください。

【調査概要】

- 調査時期：平成29年9月8日㈮～29日㈮
- 調査対象：奈良商工会議所の会員企業2320社
- 有効回答：73社
- 調査方法：会報誌「なら商工会議所ニュース」9月号に折り込み発送、FAXによる回収及び、指導員の会員事業所訪問時に回答

【結果の概要】

平成29年7月～9月期の奈良市内企業の「自社業況」DIは、前期(4月～6月期)に比べ、「悪化」した企業の割合が「好転」した企業の割合を上回り、▲9・6となった。全業種でみると「自社業況」、「売上高」、「経常利益」、「資金繰り」の全てがマイナス圏となり、「悪化・減少」している企業が「好転・増加」している企業を上回る結果となった。

来期(10月～12月期)の「自社業況」DIは2・8と今期比12・4ポイント上昇、「売上高」、「資金繰り」、「経常利益」においても、今期より改善する見込みである。

ホームページやブログ、SNSの活用に関する質問において、「活用している」と回答したのは、回答企業(73社)のうち69・8%、「現在は活用していないが、今後活用を検討している」と回答したのは11・0%、「活用していない」と回答したのは19・2%であった。活用(活用予定)しているツールとしては「ホームページ」「ブログ」が40%代で高い割合となり、SNSでは「LINE(ライン)」の活用者が14%で最も高くなった。活用(活用予定)の目的では、「会社情報の周知」が69%で最も高く、次いで「個別の商品やサービス情報の発信」が44・8%となった。また、ホームページやブログ、SNS以外の「情報発信の手段」を尋ねたところ、「顧客間での紹介(口コミ)」が56・3%で最も高く、次いで「広告やチラシ、看板」が48・4%という結果になった。

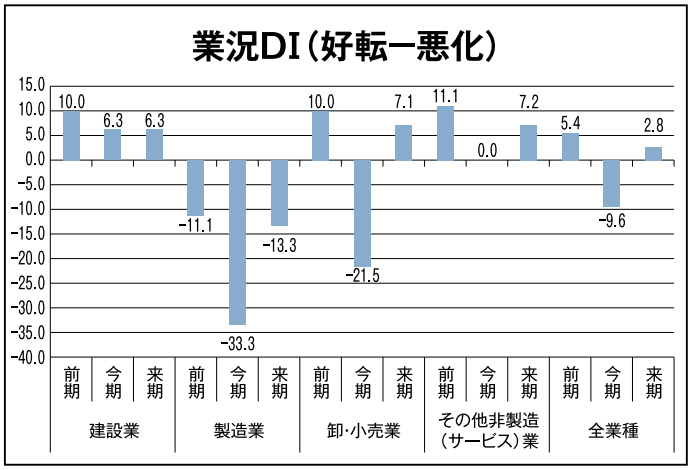

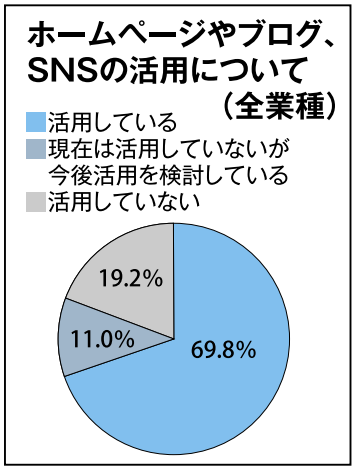

ご協力いただきました事業所様、誠にありがとうございました。
次回は**12月号**の「なら商工会議所ニュース」にて折込させていただきます。
多くの事業所様のご回答により、精度の高い調査結果が得られますので、何卒ご協力お願い申し上げます。



小規模事業者の皆様へ　マルケイ資金融資のご案内

安心して借りられる“無担保・無保証人”で日本政策金融公庫が融資を行う国の制度です。
常時使用する従業員が20人以下の法人・個人事業主の方(商業・サービス業にあたっては5人以下)

国が行っている小規模企業施策の一つですから、金利は低利です。　返済は運転資金7年以内 設備資金10年以内です。

貸付限度額 2,000万円

金利(10月12日現在) **年1.11%です。**

■お問い合わせ
奈良商工会議所中小企業相談所
TEL.26-6222(代表)

平成29年11月4日よりトラック運送事業の運賃・料金の収受ルールが変わりました。

標準貨物自動車運送約款等の改正概要

❶「運賃」と「料金」の区別を明確化します

運賃が運送の対価であることを明確化します。

運　賃（範囲が不明確）			
運　送	附帯業務	積込み・取卸し	荷待ち時間

↓

運 賃（運送の対価のみ）
運　送

料　金（運送以外の役務等の対価）		
附帯業務	積込み・取卸し	荷待ち時間

❷「待機時間料」を新たに規定します

荷主都合による
荷待ち時間の対価を
「待機時間料」とします。



❸附帯業務の内容をより明確化します

附帯業務の内容に「棚入れ」、
「ラベル貼り」等※を追加します。

※その他追加する附帯業務:「横持ち」、「縦持ち」、「はい作業（倉庫等において箱等を一定の方法で規則正しく積み上げたり崩したりする作業）」



標準貨物自動車運送約款とは？
国土交通省が制定するトラック事業者と荷主の契約書のひな形です。

https://wwwtb.mlit.go.jp/kinki/tetsuzuki/download.html
（申請者等ダウンロードコーナー　標準運送約款の改正について）
国土交通省近畿運輸局奈良運輸支局　公益社団法人奈良県トラック協会

友好倶楽部だより

◆月例会開催

◎9月26日（火）

講師に、テレビキャスター・ラジオDJ摩耶朔之介氏をお招きし「電波で喰って半世紀」と題しご講演いただきました。



◆今後の行事予定

◎友好倶楽部秋のバスツアー
11月14日（火）
①天橋立・玄妙庵（昼食）
＊旬の食材をお楽しみください
②傘松公園
＊股のぞきすると天への架け橋のように見えます



奈良商工会議所友好倶楽部
事務局　TEL 26-6222

ユーザ協会の研修会・講演会等に是非ご参加ください。

ユーザ協会は、情報通信技術・サービスを利用したコミュニケーション文化の振興を図るとともに、情報通信利用者の利便増進に寄与し、地域社会の発展に貢献することを目的とした公益財団法人です。

URL　http://www.nara.jtua.or.jp

公益財団法人 日本電信電話ユーザ協会 奈良支部
事務局　〒630-8236 奈良市下三条町1-1
NTT西日本奈良三条ビル
電話　フリーダイヤル 0120-21-4542

SUKIYAMA PATENT OFFICE

弁理士　築　山　正　由

一般社団法人奈良県発明協会理事
生駒商工会議所会員　奈良商工会議所会員
内外国特許　実用新案　意匠　商標　出願登録手続
特許商標調査　審判判定訴訟事件　不正競争防止関連事件

築山特許事務所
関西文化学術研究都市
〒630-0101　生駒市高山町8916番地12　高山サイエンスプラザ3F
TEL（0743）72-5831　FAX（0743）72-5832
URL　http://www1.kcn.ne.jp/~m-tsuki/　E-mail　tsukipat@science-plaza.or.jp



社労士 知っ得だより

第58回 保育所などに入れない場合 2歳まで育児休業が取れるようになりました

…平成29年10月1日から改正育児・介護休業法がスタート…

保育所などに入所できずに退職を余儀なくされる、といった事態を防ぐために、育児・介護休業法が変わりました。

1. 最長2歳まで育児休業の再延長が可能に

◇子が1歳6ヶ月に達する時点で、次のいずれにも該当する場合は、会社に申し出ることにより、育児休業期間を最長2歳まで延長できることになりました。

①育児休業に係る子が1歳6ヶ月に達する日において、労働者本人又は配偶者が育児休業をしている場合

②保育所に入所できない等、1歳6ヶ月を超えても休業が特に必要と認められる場合

◇育児休業期間にあわせて、育児休業給付金の給付期間も延長されます。

2. 子どもが生まれる予定の方などに育児休業等の制度をお知らせ

◇事業主は、労働者やその配偶者が妊娠・出産したこと等を知った場合に、当該労働者に個別に育児休業等に関する制度（育児休業中・休業後の待遇や労働条件など）を知らせる努力義務が創設されました。

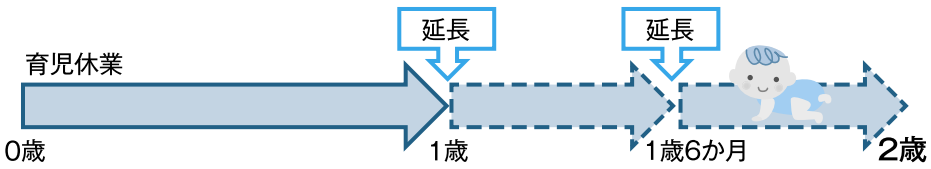

＜厚生労働省の資料より＞

3. 育児目的休暇の導入を促進

◇未就学児を有する労働者が子育てをしやすいように、「育児に関する目的で利用できる休暇制度」を設ける努力義務が創設されました。

◇「育児に関する目的で利用できる休暇制度」の具体例

①配偶者の出産に伴ういわゆる配偶者出産休暇

②入園式、卒園式などの行事参加も含めた多目的休暇など

休暇制度はこれらの具体例に限らず、各企業の実情に応じた整備が望まれます

なお、1については就業規則の変更が必要になります。

2、3は努力義務ですが、従業員さんの意見を聴きながら、どのように対応するかの検討も大切です。

奈良県社会保険労務士会　会員　荒木義雄

不明な点などは下記相談室へ気軽にお問合せください

奈良県社会保険労務士会「相談室」

☎0742-23-3917（ニイサンのサンキューイイナ） **無料・秘密厳守**

奈良県社会保険労務士会
〒630-8325　奈良市西木辻町343番地1
☎0742-23-6070　メール narakai@nara-sr.com
ホームページ　http://www.nara-sr.com/

企業の皆様へ

国家公務員倫理審査会

国家公務員倫理週間 12月1日~7日

●企業の皆様と国家公務員が接触・交流する際、国家公務員には**一定のルール**があります。

●国家公務員との飲食や贈答品のやりとりなどには、ご注意ください。

■国家公務員は「**利害関係者**」（契約の相手方、許認可の申請者、立入検査の相手先等）**との間**で、例えば**以下の行為が禁止**されています。

◆金銭、物品等の贈与を受けること
◆無償の役務の提供を受けること（車による送迎など）
◆供応接待を受けること（「割り勘」による飲食は可能）

■国家公務員は、「**利害関係者**」**以外**の事業者等との間でも、**社会通念上相当と認められる程度を超えて、供応接待や財産上の利益の供与を受けることが禁止**されています。

公務員倫理ホットライン

国家公務員の**倫理に反すると疑われる行為**に気付かれた方は…

【電　話】03-3581-5344

（土・日・祝日及び12/29~1/3を除く、9:30~18:15）

【WEB】公務員倫理ホットライン　検索

通報者の氏名等は窓口限りにとどめられるなど、通報により不利益な取扱いを受けないよう万全を期しています。

国家公務員倫理審査会　http://www.jinji.go.jp/rinri/

奈良市コーナー　Nara City Corner



友好・姉妹都市物産フェア

★奈良市の姉妹都市、友好都市の特産品が大集合！
姉妹都市（福井県小浜市・福島県郡山市）
友好都市（大分県宇佐市・宮城県多賀城市・福岡県太宰府市）









と　き　**11月25日(土)・26日(日)**
午前10時～午後4時

ところ　**JR奈良駅東口駅前広場**

ゆるキャラもたくさん
遊びに来るよ!

【お問い合わせ】奈良市産業振興課　0742－34－4741

経 済 指 標

表 1 世帯数と人口

年 月	世帯数		人 口	
	奈良市		奈良市	
	平成３年＝100		平成３年＝100	
	／世帯	指数	／人	指数
28・4	159,297	134.8	361,423	102.9
29・4	160,242	135.6	359,666	102.4
29・8	160,909	136.2	359,413	102.3
29・9	160,966	136.2	359,257	102.2
29・10	161,034	136.3	359,157	102.2

表 2 物価指数

年 月	企業物価指数		消費者物価指数			
	全 国		全 国		奈良市	
	平成27年＝100		平成27年＝100		平成27年＝100	
	指数	前年比	指数	前年比	指数	前年比
27	100.0	－	100.0	0.8	100.0	1.0
28	96.5	△3.5	99.9	△0.1	99.8	△0.2
29・6	98.5	2.2	100.2	0.4	100.0	0.2
29・7	98.8	2.6	100.1	0.4	99.8	0.2
29・8	98.8	2.9	100.3	0.7	100.3	0.5

※消費者物価指数は、平成27年7月公表分より平成27年基準に改定

表 3 都市ガス供給量並びに給水量

年 月	都市ガス供給量			
	奈良事業所管内＊1			
	家庭用		業務用	
	／×1000㎥	前年比	／×1000㎥	前年比
27	96,655	△4.5	116,603	2.7
28	98,302	1.7	113,214	△2.9
29・4~6	24,302	106.0	24,721	91.4
29・7~9	11,482	99.4	29,814	99.2

年 月	給水量	
	奈良市	
	／×1000㎥	前年比
27	43,649	△0.7
28	43,057	△1.4
29・7	3,778	0.1
29・8	3,704	△1.0
29・9	3,499	1.0

表 4 電力需要量

年 月	電力需要量					
	奈良県内					
	特別高圧 20,000V以上		高圧 6,000V以上		低圧 100～200V以上	
	／×1000kWh	前年比	／×1000kWh	前年比	／×1000kWh	前年比
29・5	77,372	0.2	199,538	0.8	228,305	△2.1
29・6	82,885	1.7	218,281	△1.9	192,067	△0.2
29・7	96,627	0.7	247,912	0.5	249,468	△2.3

＊1）奈良市、大和高田市、大和郡山市、天理市、生駒市、香芝市、平群町、三郷町、斑鳩町、安堵町、川西町、上牧町、王寺町、広陵町、河合町、京都府相楽郡精華町、木津川市、大阪府四条畷市の一部 （但し、全ての市町の一部を除く）

表 5 百貨店・スーパー販売額、公共事業等発注額及び請負額並びに新設住宅着工戸数

年 月	百貨店・スーパー販売額				公共事業等事業施行契約済額及び請負額				新設住宅着工戸数			
	全 国		奈良県		契約済額（奈良県）		請負額（奈良市）		全 国		奈良県	
	／億円	前年比	／億円	前年比	／百万円	前年比	／百万円	前年比	／戸	前年比	／戸	前年比
27	200,491	1.3	2,331	0.7	87,763	△10.5	2,261	△40.1	909,299	1.9	6,517	11.5
28	195,979	△0.4	2,264	△0.3	88,572	0.9	4,367	93.1	967,237	6.4	6,734	3.3
29・6	15,694	0.1	182	△1.2	5,201	96.6	596	19.7	87,456	1.7	597	△3.1
29・7	17,179	△0.2	194	△1.9	2,547	△21.7	299	△7.4	83,234	△2.3	479	△11.3
29・8	15,655	0.7	190	0.7	2,556	△53.4	194	△84.8	80,562	△2.0	439	△20.9

表 6 一般職業紹介状況並びに有効求人倍率

年 月	一般職業紹介（学卒を除く）						有効求人倍率			
	奈 良 県						全 国		奈良県	
	新規求職数	前年比	新規求人数	前年比	就職件数	前年比	倍 率	前年比	倍 率	前年比
27	58,675	△3.1	92,815	12.7	19,815	△3.9	1.23	0.12	1.04	0.15
28	54,959	△6.3	98,468	6.1	19,222	△3.0	1.39	0.16	1.18	0.14
29・6	4,465	△3.7	8,078	5.0	1,734	△2.5	1.51	0.15	1.27	0.13
29・7	3,937	△9.6	8,634	3.4	1,504	△0.1	1.52	0.15	1.30	0.14
29・8	4,112	△8.6	8,736	13.2	1,404	△1.5	1.52	0.15	1.33	0.20

＜資料提供＞ 大阪ガス（株）リビング事業部、資源エネルギー庁、奈良市、奈良市企業局、（一財）南都経済研究所 （順不同）

10月LOBO（早期景気観測）調査結果

商工会議所のネットワークのもと、全国422商工会議所3,875企業の協力を得て、地域や中小企業が**「肌で感じる足元の景気感」**を全国ベースで毎月調査実施しています。

※ＤＩ値とは、ゼロを基準として、プラスの値で景気の上向き傾向を表す回答の割合が多いことを示し、マイナスの値で景気の下向き傾向を表す回答の割合が多いことを示します。　ＤＩ＝（増加・好転などの回答割合）－（減少・悪化などの回答割合）

業況DIは、ほぼ横ばい。先行きは慎重な見方残るも、緩やかな回復を見込む

◇関西の概況◇

•全産業の業況DIは、前月と比べ改善。産業別にみると、建設業、製造業、小売業で改善、その他の2業種で悪化した。各業種から寄せられたコメントは以下のとおり。

•「化粧品や日用品を中心にインバウンド需要が好調なほか、高額品消費に持ち直しが見られ、売上は改善した。気温の低下により秋冬物衣料にも動きが出てきた」（百貨店）、「水産物などの仕入価格や運送費の上昇により、採算が悪化した。競合他社が価格を据え置いているため、価格転嫁に踏み切れない」（飲食料品卸売業）、「民間工事が多く、売上は堅調。賃上げを実施した効果もあり、来年度必要とする従業員数を確保できた」（一般工事業）

•業況の先行き見通しDIは、全産業では今月と比べ改善の見込み。産業別にみると、製造業で悪化、サービス業で横ばい、その他の3業種で改善の見込み。

関西の全産業＜業況＞DI（前年同月比）の推移

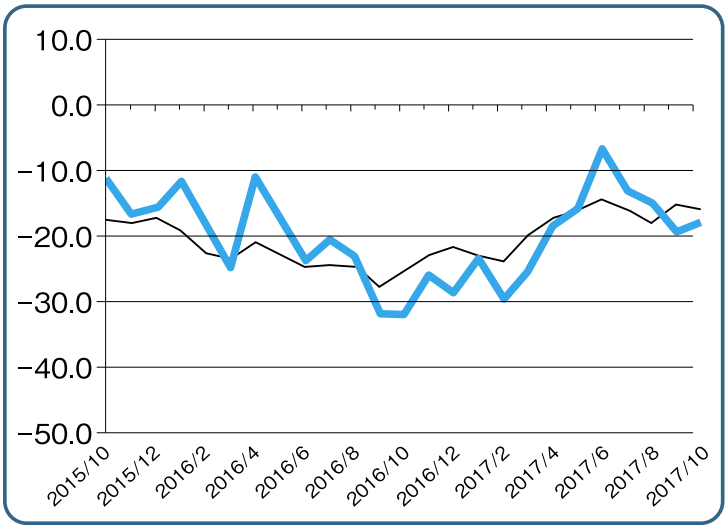

調査結果の詳細につきましては、日本商工会議所ホームページでご覧いただけます。https://cci-lobo.jcci.or.jp/

「奈良マラソン2017」開催に伴う交通規制について

nara marathon 2017

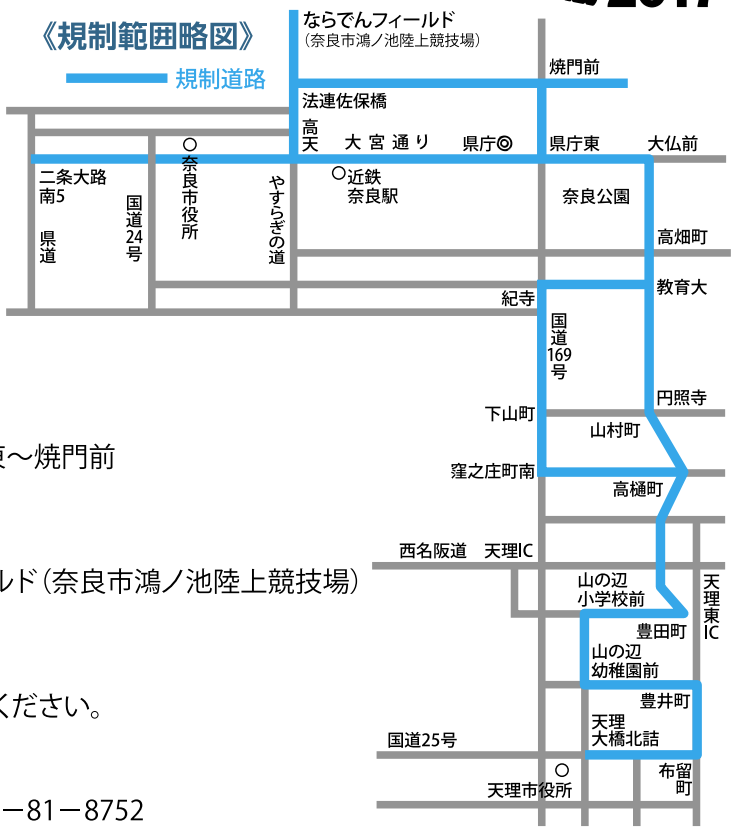

今年で第8回大会となる「奈良マラソン2017」を開催します。コースの奈良市及び天理市において交通規制を実施します。

ご迷惑をおかけして申し訳ありませんが、ご協力をお願いします。

①交通規制日時

平成29年12月10日（日）　8：30頃～15：00頃

②主な規制区間

- 国道369号等（大宮通り）　二条大路南5丁目～県庁東～焼門前
- 国道169号（天理街道）　紀寺～窪之庄町南
- 県道高畑山線等　高樋町～円照寺前～高畑町
- 奈良市道等（やすらぎの道）　高天～ならでんフィールド（奈良市鴻ノ池陸上競技場）
- 奈良公園
- 天理市内

③ホームページ　「奈良マラソン交通規制」で検索してください。

http://www.nara-marathon.jp/

【問合せ】　奈良マラソン実行委員会事務局　TEL.0742－81－8752

公益社団法人 奈良市シルバー人材センター

シルバー人材センターの事業理念は、「自主・自立、共働・共助」という言葉で端的に言い表されていますが、わが国の急速な人口高齢化の中で発想された就業システムです。

高齢者の自主的な団体として、自らの生きがいの充実や社会参加を希望する高齢者に対して、地域社会の日常生活に密着した臨時的かつ短期的又はその他の軽易な仕事を組織的に把握して、提供するとともに、高齢のため現役をリタイアした方々等が、主に雇用関係でない何らかの就業を通じて、自己の労働能力を活用し、それによって追加的収入を得る機会を提供しています。

会員募集中！

入会資格は奈良市在住で健康で働く意欲のある60歳以上の方です。

入会希望の方は、毎月 中部・西部公民館・北部会館等で入会説明会を開催しています。日程については事前に以下の事務局までお問い合わせください。

場所・電話　〒630-8145 八条一丁目790－1
TEL.０７４２－５０－４００４

ホームページ　http://nara-sjc.or.jp/

センターでは臨時・短期的な仕事を受けています

管 理 分 野	施設･マンション･駐車場等の管理
軽 作 業 分 野	除草･草刈り･商品搬入･ビラ配り･マンション清掃等
技 能 分 野	植木の剪定･簡単な大工仕事･ペンキ塗り･営繕作業等
事 務 分 野	一般事務･経理事務･毛筆筆耕･宛名書き等
サービス分野	家事サービス関係･そうじ･買い物･話し相手等

（お手軽利用サービス）簡単な電球の交換や落ち葉清掃･植栽の水やり等については、30分以内　500円から対応しています。

仕事は、基本、請負又は委任の形式で引き受け、会員の方に提供しています。

※依頼先の従業員と混在しての業務、指揮命令が発生する業務については、一般労働者派遣事業、有料職業紹介事業での対応となります。

※剪定・除草・草刈り作業は、大変こみあっております。事前にシルバー人材センターへお問い合わせください。



オープンシステムで価格の見える家づくり

「住まいへの夢×（建築家+職人）＝満足度120%」の定理

依頼主のメリットを最大化する建築手法

分離発注方式（オープンシステム）

新築･増改築･リフォームなど、すべての建築に対応します。

詳しくは資料請求もしくはHPにてご覧下さい。



S.MINOHARA ARCHITECT & ASSOCIATES

簑原建築設計事務所
一級建築士　簑原信次　　一級建築士　簑原　操

〒630-8115 奈良市大宮町1丁目92-3
TEL0742-35-2781　FAX0742-35-2782
URL http://minohara.jp/

「奈良商工会議所ニュース」への
折込チラシを募集します!!

御社のチラシ広告を奈良商工会議所ニュースに折込して約2,700会員事業所等に配布します。
新商(製)品、新サービスのPR、各種セール・イベントの集客等、当サービスを是非ご利用ください。

折込料金（１回・税抜）
A4サイズ　会員60,000円、非会員90,000円

お問合わせ先
奈良商工会議所 会員サービス課（担当 松本）
TEL 0742-26-6222

地 域 社 会 の 環 境 創 造

本社は ISO9001:2015 並びに ISO14001:2015 を取得しています。



大倭殖産株式会社
www.ohyamato.jp/syokusan

本　　社　奈良市藤ノ木台1丁目2-15 tel.0742-43-9191 fax.48-3722
大阪営業所　河内長野市中片添町3-1-301 tel.0721-62-0100 fax.62-0120



誇れる歴史がある
創りたい未来がある

株式会社 淺沼組

125th
ANNIVERSARY
1892-2017

Asanuma

本社・大阪本店　〒556-0017　大阪市浪速区湊町１丁目２番３号
TEL.06-6585-5500（代表）
奈良営業所　〒630-8122　奈良市三条本町４番３２号 中室ビル
TEL.0742-26-5225(代表)

平成28年7月 新制度スタート!

全国商工会議所　事業活動を取り巻く様々なリスクから会員の皆様をお守りする

「ビジネス総合保険制度」

最大 約33%割引

事業活動のトラブルで高額な賠償金支払いとなる**事案が多様化**。さらに頻発する自然災害により**事業継続が困難となるケースも多発**。**超ビジネスプロテクト**（事業活動包括保険）は、これら**賠償責任リスク、操業停止リスクを総合的に対応**でき、しかも**低廉な保険料で加入できる保険**です。

東京海上日動の
超ビジネスプロテクト
（事業活動包括保険）の
特徴

1. **全国商工会議所の団体割引が適用されるため、保険料が割安です。**
   一般加入と比べ最大約33%割引の保険料水準（団体割引25%、条項セット割引5%、傷害セット割引3%、自動車優良割引3%を適用した場合）
   保険期間：平成28年7月1日午後4時から平成29年7月1日午後4時
   加入は毎月受付（お申込月の翌月１日の午後４時の補償開始、保険期間1年間でご加入いただけます）
2. **賠償責任に関するリスク**（PL、施設・事業遂行、リコール、情報漏えい等）**を総合的に補償**
   その他、様々な業種に対応できる補償のラインナップを用意しています。
3. **サイバーアタックなど情報セキュリティ被害も補償**（オプション）マイナンバーの漏えいも補償対象となります。
4. **休業補償により災害に遭った際の事業継続資金を補償**
5. **早期災害復旧支援により、災害時の事業継続を後押し**
6. **「地震」による休業損失も補償**（オプション）

お問合わせ先
奈良支社（0742-35-8501）
橿原支社（0744-23-6950）
お見積もり、ご加入手続きは引受保険会社にお問合わせください。

制度引受保険会社
東京海上日動火災保険株式会社
（担当課支社）奈良支社・橿原支社

制度運営　**日本商工会議所**

本広告は、日本商工会議所を契約者とする商工会議所会員向け事業活動包括保険団体契約の概要についてご紹介したものです。ご加入にあたっては、必ず「重要事項説明書」をよくお読みください。保険の内容は超ビジネスプロテクト（事業活動包括保険）のパンフレット兼重要事項説明書をご確認ください。詳細は契約者である団体のホームページ掲載の約款によりますが、ご不明の点がありましたら代理店または引受保険会社におたずねください。「超ビジネスプロテクト」は、東京海上日動を制度引受保険会社とする全国商工会議所「ビジネス総合保険制度」における「事業活動包括保険」のペットネームです。

2015年12月作成 15-T09435

奈良商工会議所中小企業相談所顧問
相談日は、前もってご予約下さい。

特許・実用新案・意匠・商標の出願、審判、鑑定、外国出願

蔦田内外国特許事務所

弁理士　蔦田正人　　弁理士　中村哲士　　弁理士　富田克幸
弁理士　有近康臣　　弁理士　前澤　龍　　弁理士　水鳥正裕
弁理士　蔦田璋子

〒541-0051　大阪市中央区備後町1丁目7番10号　ニッセイ備後町ビル9階（近鉄日本橋より地下鉄[堺筋本町]下車⑫番出口北へ備後町東入る）
電話（06）6271－5522　FAX（06）4964－2217
E-mail：tsutada3@alto.ocn.ne.jp

ビルの設計・施工から運営・管理に至るまで
ビルの一生を丸ごとサポート

ビル経営のビジネスパートナー

KINTETSU BS

ISO9001・ISO14001　認証
ISO/IEC27001

近鉄ビルサービス株式会社

本　　社　〒542-0076　大阪市中央区難波2丁目2番3号
TEL（06）6211-2090　FAX（06）2011-2099
http://www.kintetsu-bs.co.jp
奈良支店　〒631-0078　奈良市富雄元町3丁目1番39号
TEL（0742）46-3471　FAX（0742）47-2780

新会員紹介

ご加入ありがとうございます

事業所名	代表者名	所在地	業種
ロッソ	嶋中起代美	奈良市大宮町7-2-12	飲食業(定食)
Mi・Casa	福田論道	奈良市中町5142-15	建設業(リフォーム、大工工事)
スイーツベーカリー大和	杉林一範	奈良市六条町106-6	製造・小売業(パン)
Cat time	中尾真実	奈良市餅飯殿町12	小売業(猫関連雑貨)
耕読舎	宇佐美 順	奈良市山陵町600	グラフィックデザイン(チラシ・ポスター他)
ヤマトソリューション	山本泰正	奈良市帝塚山3-14-8	システム開発
坂本工務店	坂本慎二	奈良市押熊町558-1	建築業(新築・リフォーム工事他)
森川建材工業	森川高行	京都府木津川市山城町平尾越中谷5-4	建設業
武田建材	武田直樹	京都府城陽市水主北ノ口14-1-103	建設業

事務局日誌

(期間:H29.11.10～H29.12.9)

日　付	会　議　等（開催場所）
11月10日(金)	経営セミナー「高めよう「創業力」！専門家が教える確かな創業プラン作り」他(当所)
11月11日(土)	奈良検定体験学習プログラム　Nara観光コンシェルジュと巡るⅣ～紅葉の吉野山(金峯山寺他)
11月12日(日)	第６回ビジネスマネジャー検定試験(当所)
11月14日(火)	友好倶楽部　バスツアー(京都方面)
11月15日(水)	定例経営相談(当所)
11月15日(水)	青年部　11月例会(ホテルアジール・奈良)
11月17日(金)	経済政策委員会　正副委員長会議(当所)
11月19日(日)	第147回日商簿記検定試験(奈良朱雀高等学校)
11月21日(火)	定例金融相談(当所)
11月22日(水)	わかくさ共済還元事業(ホテルリガーレ春日野)
11月24日(金)	正副会頭会議(当所)
11月24日(金)	優良従業員表彰(当所)
11月25日(土)	奈良検定体験学習プログラム　ボランティアガイドと行く奈良再発見Ⅱ《古都奈良の塔と塔跡をめぐる》(興福寺三重塔他)
11月26日(日)	「奈良通１級」「奈良通２級」認定支援セミナー(奈良女子大学)
11月26日(日)	第39回福祉住環境コーディネーター検定試験(当所)
11月28日(火)	容器包装リサイクル制度説明会・個別相談会(当所)
11月28日(火)	経済政策委員会・地域産業開発委員会　視察研修会(徳島方面)
11月29日(水)	小規模事業者経営改善資金審査会(当所)
12月３日(日)	第43回カラーコーディネーター検定試験(当所)
12月４日(月)	記帳継続指導相談日(～７日)(当所)
12月８日(金)	決算準備講習会(当所)

奈良労働局からのお知らせ

11月は「労働保険適用促進強化期間」です。

１人でも労働者(パート、アルバイトも含まれます)を雇った場合、事業主は、労働保険(労災保険・雇用保険)に加入する必要があります。

労災保険は、労働者が業務上の事由または通勤によって負傷したり、病気に見舞われたり、あるいは不幸にも死亡された場合に被災労働者や遺族の方に必要な給付を行っています。

雇用保険は、失業した場合や雇用の継続が困難となる場合等に対して失業給付・事業主助成などの必要な保険給付を行っています。

まだ、加入手続きをとられていない事業主の方は、従業員の方が安心して働けるよう、加入手続きを行ってください。

★お問合せ先★　労働基準監督署
公共職業安定所(ハローワーク)
奈良労働局総務部労働保険徴収室　電話：0742－32－0203

便利でお得だから…
ビジネスも
帰省も旅行も
選ぶなら
このバスだね



奈良から約２時間半／座席指定・予約制／トイレ付

高速バス 名古屋線

ＪＲ奈良駅発	6:50／9:50／11:50／15:10／19:20
近鉄奈良駅発	6:55／9:55／11:55／15:15／19:25
名鉄バスセンター発	7:40／10:50／15:10／17:20／19:30

独立３シートで快適に／座席指定・予約制／トイレ付

夜行高速バス《やまと号》

- 奈良～新宿線　ＪＲ奈良駅発　22:27／近鉄奈良駅発　22:40
- 五條～新宿線　五條バスセンター発 21:10／大和八木駅発 22:15
- 奈良～東京ディズニーリゾート®・横浜線
  ＪＲ奈良駅発 22:16／近鉄奈良駅発 22:30

奈良県内各地と空港を直結する便利なアクセス

エアポートリムジンバス

大阪（伊丹）空港	●奈良・天理ルート
関西国際空港	●奈良・天理（櫟本）ルート ●学研都市・学園前ルート ●八木ルート

お問合せ
ご予約

奈良交通 総合予約センター ☎0742-22-5110

奈良交通　検索

8:30~19:00（年中無休）

やすらぎの環境を
優しくサポート。

― 清潔と安心をお届けして124年 ―

― 取扱商品・サービス ―

寝具リース（レンタル）・販売
業務用クリーニング／リネンサプライ
福祉用具レンタル・販売／介護用品販売
介護住宅リフォーム

小山株式会社

〒630-8131
奈良市大森町 47 番地の 3
TEL 0742-22-4321
www.koyama-kk.co.jp

JQA-EM5053　JQA-QMA13306

あらたなる時代へ、南都銀行。

日本人の心の故郷（ふるさと）、古都・奈良。
私たちは、いにしえの地・奈良に本拠を構え
皆さまとともにあゆんできました。
悠久の時が流れるこの地で
これからも、より頼れるパートナーとして
一人ひとりのお客さまに応えられる銀行でありたい。
南都銀行はあらたなる時代に向かって
皆さまとともにあゆみ続けていきます。



平城宮跡
第一次大極殿

ナント・なら・ずっと！

NANTO 南都銀行

南都銀行本店／奈良市橋本町16　http://www.nantobank.co.jp/

新型カローラ HYBRID SYNERGY DRIVE

アクシオ&フィールダー誕生



TOYOTA トヨタカローラ奈良
本社/奈良市南京終町2-269 ☎0742(61)3301(代)
クルマに関するQ&A お客様相談テレフォン フリーコール 0120-16-3301

奈良店 ☎0742(61)3305　富雄店 ☎0742(48)2201　平城山店 ☎0742(72)0550　生駒店 ☎0742(72)0550
郡山店 ☎0743(56)3900　西大和店 ☎0745(74)2531　桜井店 ☎0744(42)9551　橿原店 ☎0744(24)4030
香芝店 ☎0745(76)1095　葛城店 ☎0745(69)3751　五條店 ☎0747(24)2571
U-Car Max 奈良八条店 ☎0742(30)0100　U-Car 葛城店 ☎0745(69)1550

取扱車種 カムリ SAI プリウス プリウスα プリウスPHV アクア カローラアクシオ フィールダー ルミオン スペイド ラクティス パッソ 86 エスティマ エスティマハイブリッド ノア シエンタ プロボックスバン タウンエースバン タウンエーストラック ピクシスシリーズ(軽自動車)

お かげさまで 奈良トヨタは 7 5 周 年

75th
皆様に愛されて75年。これからも



真心と、きもちのこもったおつきあい。
SINCE1942
奈良トヨタ
本社 〒636-0226 奈良県磯城郡田原本町唐古296 ☎0744-32-8001(代)
お客様相談テレフォン フリーコール 0120-288-770
ホームページアドレス http://www.naratoyota.jp/

■奈良店 ☎0742-22-1151　■橿原店 ☎0744-23-9261　■押熊店 ☎0742-52-7301　■U-CarMax 奈良八条店 ☎0742-30-0100
■高田店 ☎0745-52-1151　■吉野店 ☎0747-52-8601　■東生駒店 ☎0743-73-8751　■Volkswagen若草 ☎0742-26-8620
■郡山店 ☎0743-56-2233　■生駒店 ☎0743-78-3171　■特販課 ☎0744-32-8008　■レクサス奈良八条 ☎0742-30-3001
■田原本店 ☎0744-32-8007　■香芝店 ☎0745-78-5811　■田原本マイカーセンター ☎0744-32-8033
取扱車種 クラウンシリーズ・プリウスシリーズ・アリオン・アクア・ルーミー・エスティマ・シエンタ・ランドクルーザー・C-HR・Welcabシリーズ他

お客様の物流改善をお手伝いいたします。



稼動時間 20%向上
消費電力の低減
高効率新型モーターと新型モータードライバの採用
新型ACモーターと新型モータードライバを搭載。モーター内の電気抵抗低減とドライバ内の発熱を抑え、消費電力を低減。稼動時間が大幅に向上しました。



☆各種フォークリフト ☆レンタル ☆リース ☆無人搬送システム ☆自動倉庫
TOYOTA L&F トヨタL&F奈良株式会社
奈良県磯城郡田原本町唐古296-1
☎ 0744-33-6081(代表)　FAX 0744-32-8635
URL http://www.toyota-lf-nara.jp

よいクルマ、よいサービス
株式会社トヨタレンタリース奈良
トヨタレンタカーは 禁煙車 ナビ付車
全国ネットのTOYOTAだから安心です。
メーカー系列だからできる 独自のカーリースシステム
メンテナンス任意保険付帯カーリースが主流です。
ETC搭載車 福祉車輌 (一部車種は除く) も導入しております。



軽自動車からマイクロバスまで
必要な時に 必要なクルマを
営業時間 8:00～20:00
押熊店・東生駒店・五條店・西大和店のみ 営業時間 8:00～19:00
年末年始 一部店舗休日あり

本社・奈良店・北和リース TEL.0742-22-0100　郡山店 TEL.0743-51-0100　高田店・南和リース TEL.0745-23-0100
近鉄奈良駅前店 TEL.0742-26-2229　東生駒店 TEL.0743-73-8380　西大和店 TEL.0745-75-3330
押熊店 TEL.0742-40-0200　橿原店 TEL.0744-25-1620　香芝店 TEL.0745-77-0100
五條店 TEL.0747-22-5101

発行所／奈良市登大路町三十六番地二　編集責任者／峯川郁朗　印刷所／株式会社明新社　一部五〇円(購読料は会費に含む)