THE NARA CHAMBER OF COMMERCE & INDUSTRY NEWS

奈良商工会議所
THE NARA CHAMBER OF COMMERCE & INDUSTRY
〒630-8586 奈良市登大路町36番地の2
TEL.0742-26-6222(代)
FAX.0742-22-1180

3
2018
No.594

なら 商工会議所ニュース

平成30年度 新入社員教育講座

第3回「Nara観光コンシェルジュアワード」を開催し「Nara観光コンシェルジュ」を認定いたしました

連載 なら企業散策 197

「輝く素敵な人生をプロデュースする」 美容室　株式会社 bijou(ビジュー)



総合印刷



最先端の
印刷技術と
140年の
ノウハウで
クオリティーの
高い印刷物を。



クロマキー動画スタジオ Mスタジオ

動画撮影スタジオ MSTUDIO

ローコストで
高品質な
動画撮影
スタジオ。



YAMATO超人 ナライガー

YAMATO超人 ナライガー ©YCN

奈良の
ご当地
ヒーロー!



水彩画で奈良の魅力を 奈良ひとまち百景

奈良ひとまち百景 NARA HITO-MACHI HYAKKEI

町並みの
イラストで
奈良を活性化。



日本ティーコンシェルジュ協会奈良校

Association of Japan Tea-Concierge

お茶を五感で
体験しながら
学びませんか?



ならクター・お土産 絵図屋

ezuya 絵図屋 SOUVENIR SHOP

ならクター
(奈良のキャラクター)
をコンセプトに
したショップ。



奈良×創造

奈良の地で印刷を軸とした様々なコミュニケーションツールを創造しています。

創業明治7年 お客様の課題解決パートナー

株式会社 明新社

MEISHINSHA

www.meishin.co.jp

〒630-8141 奈良市南京終町3丁目464番地

TEL 0742-63-0661(代表)



電子レンジ圧力鍋「極み味」きわみあじ

電子レンジで
美味しく圧力調理

材料を入れて
電子レンジで加熱するだけ。
圧力調理で加熱時間が短縮。
軽量でお手入れ簡単な
プラスチック製。





スケーター株式会社

〒630-8520 奈良県奈良市杏町 216-1

TEL 0742-63-2001 FAX 0742-63-2021

スケーター株式会社 検索

奈良ぶら

グルメクーポン

奈良のクーポンフリーペーパー

奈良の観光情報まとめサイト

NARABURA

PC / iOS / Android

共同精版印刷株式会社 奈良ぶら事業部 TEL. 0742-33-1221 (担当:安田)

奈良ぶら 検索

3
2018 No.594

THE NARA CHAMBER OF COMMERCE & INDUSTRY NEWS

商工会議所ニュース
Contents

02 なら企業散策 197 「輝く素敵な人生をプロデュースする」
美容室　株式会社 bijou（ビジュー）

04 平成30年度新入社員教育講座を開催

05 青年部だより
新基準への取組は万全ですか？ 食品表示セミナーを開催
奈良県観光土産品公正取引協議会

06 相談所インフォメーション 『労働保険事務代行委託事業所募集』
定例経営相談のお知らせ

07 日本政策金融公庫国民生活事業 「国の教育ローン」のご案内
定例金融相談のお知らせ
事業資金のご相談を公庫職員が会議所へ出張のうえ承ります
小規模事業者の皆様へ　マルケイ資金融資のご案内

08 「Nara観光コンシェルジュ」を認定いたしました
理財部会講演会を開催

09 女性会だより
文化・情報部会 交流会～ご縁をビジネスに～

10 時代を読み解くツボ 「中国視察で考えたこと」
サラリーマン川柳

11 ザ・ビジネスモール
消費税軽減税率対策補助金の期限を延長します
軽減税率対策補助金事務局

12 社労士　知っ得だより 第62回 治療と仕事の両立支援
…「制度」よりも「風土」…

13 トレンド通信 「猫関連のペット市場に注目」
3月は「労働条件の明示・確認月間」です！

14 2月LOBO（早期景気観測）調査結果
協会けんぽ　平成30年3月分（4月納付分）～の保険料率について

15 経済指標

16 奈良市コーナー　御社で出前消費生活講座を開催しませんか？

17 貸会議室利用のご案内

19 新会員紹介／事務局日誌／会議所ニュースの広告を募集しています。

表紙



「片岡梅林」
撮影・文／矢野 建彦

奈良公園の春日大社参道沿いに片岡梅林があり、梅の香りの中にひっそりとたたずむ丸窓亭がある。
鎌倉時代に春日大社の経庫が改造された趣きのある建物で、春の訪れを感じさせる。

◆矢野建彦

《経歴》
昭和20年大阪府生まれ
故入江泰吉に師事、その後フリーとなる
日本写真家協会（JPS）会員
大阪NHK文化センター講師
水門会会員
「修羅」主宰

《著書》
修験の道場・大峰山〔佼成出版社〕
甲斐の国（文・白州正子）〔テレビ山梨〕
高野山・四季の祈り〔佼成出版社〕
長谷寺の四季〔東方出版〕

なら企業散策 197

「輝く素敵な人生をプロデュースする」

美容室　株式会社 bijou（ビジュー）



代表取締役　南　雄介氏

Q 店舗について

1階はカット・カラー・パーマ・ヘッドスパ、2階ではフェイシャルエステ・まつげエクステ・ネイルなどのフロアになっており個室でリラックスしてご利用いただくことができます。

内装やデザインは「お客様が主役」というコンセプトで「お客様に彩ってもらう」という意味合いを込めて白を基調に構成しています。逆に2階はカラフルな扉など少しワクワク感のある内装にしています。それは「非日常を感じてもらい、くつろいでもらいたい」という思いから1階とは異なったデザインにしています。

Q 客層について

学生さんから80代くらいの方まで、本当に幅広い世代の方にご利用いただいています。また、最近では男性の割合も増えてきており、全体のうち2～3割の方が男性のお客様です。

Q オープンについて

2010年5月にオープンしました。当初は別の建物の2階で営業していましたが、手狭になってきたため、今の場所に移りました。隠れ家的なお店にしたかったため、少し奥まった場所にありますが、「ゼロから新しくお店を作りたい」という考えに合っており、とてもいい場所だと思っています。

また、奈良の玄関口にもなる場所でありながら、奈良らしくゆったりとしたこの地で「美を通して貢献したい」と思い出店しました。

Q 店名の由来

「bijou」とは、フランス語で「きれいなもの、宝物、宝石」のような意味を持っています。私にとっての宝は「人」であると考えています。もちろんお客様もスタッフもです。皆様がキラキラ輝ける、そのようなお手伝いをできればと考えています。

Q こだわり

「紹介のみで」ということをコンセプトに営業しています。美容室の紹介サイトや広告を出すことなく8年間営業してきました。そのため、オープン当初はお客様が一人もいらっしゃらない日もありました。苦労といえば苦労になりますが、お客様に満足いただけるよう技術の提供だけでなく気持ちも明るくなってもらえるよう努め、現在では毎日多くのお客様に来ていただき感謝しかありません。「既存のお客様から新たなお客様につながっていく」ということに私たちも責任を感じつつ、最高のパフォーマンスを続けていきたいと考えています。



白を基調にした店内

Q 経営方針

私はお客様だけでなく、スタッフについても同様に「宝」であると考えているので、スタッフの育成方針は「一

方的な指導」ではなく「共に成長」を掲げています。一人一人のスタッフがお互いに成長することで、お客様にも良い影響をもたらすと考えています。

また、私自身は「毛髪科学」などについても勉強していますので、技術的な面もスタッフに伝え、「技術者」にまで育てたいと思っています。

最終的なゴールはお客様を「美しく」「かっこよく」することですので、それに携わるためのスタッフの育成はやはり力が入りますね。

Q 育成方法について

技術カリキュラムとエモーショナルカウンセリングの2つの観点で育成を行っています。技術はもちろんですが、美容業は接客が中心ですので、人間力の強化も大事であると考えるからです。

エモーショナルカウンセリングとは、相手に合わせ立ち位置やちょっとしたしぐさなどからお客様の心理を考えるというものです。主役は「お客様」ですので、美容師の個性を売るのみでは気持ちの良い接客というものができません。お客様の心を開いてもらえるようこのような心理学などについても学んでもらっています。

Q おすすめのサービスは

「ヘッドスパ」です。トリートメントやシャンプーだけでなく、「髪質から改善」に重点をおいています。髪の表面を綺麗にしただけでは、すぐにまた元に戻ってしまうので「ベースから美しく」というものをコンセプトにしています。

ヘッドスパの4大効果は①頭皮②毛髪③リラックス④リフトアップです。たとえば、頭皮には50を超えるツボがあるので、それを実際に触り、どこがお疲れなのかなどを考え、お客様一人一人にあわせたメニューを作ります。

美容メーカーとタッグを組み、スパメニューの考案や商材の開発をしていますので、本当に自信を持ってお勧めできるサービスとなっています。



店舗入り口

Q 新規顧客の開拓について

お客様に関しては、これからも今までと変わらずゆっくりじっくり「口コミのみで」広げていきたいと考えています。現在、インターネットではホームページやブログをメインに広報をしていますが、今後アプリの作成なども考えています。また、近隣の人へ手渡しでチケットなどを配っていることもあります。きちんとニーズを考えてピンポイントで必要な人に応じて、これからもお客様の開拓を考えていきたいと思います。

Q これからの事業展開について

スタッフには得意な技術、メニューが個々にありますので、それを生かしてそれぞれのコンセプトを持ったお店を増やしていこうと考えています。まずは2年後に店舗を一つ増やす予定です。

Q 印象に残ったエピソード

20年近く美容師をしていますが、はじめの頃に親御さんと一緒に小学生の頃から通ってくださっているお客様がいました。その方はご結婚され、今ではそのお子様も含め3世代でずっと通ってくださっています。

そのため、いつの時代の技術も取り入れられるよう日々勉強するばかりです。

美容師は人生の最後まで「きれいのお手伝い」をさせていただく職業で、ライフワークと考えると責任もありますが、お店に来て「きれいに、ハッピーに」なっていただけるよう、サポートさせていただきたいと思います。

【取材協力】帝塚山大学　大山　花菜

事業所概要

- 事業所／株式会社 bijou
- 代表者／代表取締役　南　雄介
- 所在地／奈良市小西町29―1 リフレ館2階
- 事業内容／美容業
- URL／http://www.bijou.ne.jp/

新入社員を採用された事業所様必見！

平成30年度 新入社員教育講座

奈良商工会議所 主催

新入社員として、社内外ですぐに必要とされる「知っていて当然のビジネススキル」を３日間で体験しながら身につけていくセミナーです。気持ちの良い受け答えや、仕事に対する真摯な心構え、プロ意識を持った仕事への対応など、社会人として欠かすことのできないスキルを修得します。

《日時》 平成30年 4月10日(火)・11日(水)・12日(木)
各日とも　10：00～17：00

《会場》 奈良商工会議所

《講師》 オフィスマーラス 代表 出口 郁子 氏



《定員》 50名程度

《受講料》 1名につき　会 員 16,000円(税込)
一 般 21,000円(税込)
※昼食は各自ご用意ください。

《申込方法》 下記の申込書に必要事項をご記入のうえ、FAXにてご返送ください。
※定員超過等によりお断りする以外、受け付けた旨のご連絡はいたしません。
受付完了後、受講票及び請求書を送付いたします。

《申込締切》 平成30年 3月23日(金)

《お問合せ》 奈良商工会議所 業務課 TEL:0742-26-6222

平成30年度 新入社員教育講座 申込書

フリガナ 受講者氏名	所属部課名	年齢	性別
			男・女
			男・女
			男・女
			男・女

事業所名

(〒　－　)

住　所

担当者

電話番号

※ご記入いただきました個人情報は、各種連絡・情報提供のために利用するほか、講師及び参加者には参加者名簿として配布いたします。

奈良商工会議所 業務課行　FAX:0742-22-1180

青年部だより

2月例会

開催日：平成30年2月21日(水)
場　所：奈良県文化会館2階　小ホール

平成29年度2月例会は、「クレーム対策でいざ売り上げアップ！！」をテーマに、講師としてマナー・ソリューション代表　樋口ひとみ氏をお招きし、ワークショップ形式（体験型講座）によるクレーム対策講座を開催いたしました。

どれだけ真面目に仕事をしていても、どんな業種であってもお客様からのクレームを経験します。ただでさえ動揺している状況で判断を誤ると、SNSが発達し不寛容な現代では、自企業にとって致命的なダメージを受ける可能性があります。

まずは「そもそもなぜクレームが起こるのか」という点において、仮事例を映像化したものを共有しました。その後、その対応と心構えを樋口氏の現場で培ったお客様応対スキル・企業研修で広がった具体的スキル・心理的側面と合わせ、ピンチをチャンスに変える方法について、共に考え体験することができました。

お客様視点で共感し心情を理解しようとしている姿勢が伝わるような言葉を選ぶことや、より添う心あふれる応対は必ず人の心を動かすことに感動を覚え、明日からさっそく実践することのできる貴重な講座でした。

担当／経営力向上委員会



新基準への取組は万全ですか？
食品表示セミナー

主催：奈良県観光土産品公正取引協議会

参加無料
定員50名

日時　2018年3月19日(月)　13:30～15:00
会場　奈良商工会議所4階小ホール
講師　株式会社ラベルバンク　代表取締役　川合 裕之氏

「新しい食品表示基準への対応と、実務上の大切なポイント」

内容　2015年に施行された「新しい食品表示基準」へ対応するための基本的なポイント、また旧基準との主な変更点（添加物、アレルギー、栄養成分等）や実務上特に注意すべきポイント、製造固有記号、原料原産地制度についてご解説いただきます。

【参加申込書】　3月14日締切

FAX送信先 0742−22−1180

事業所名（フリガナ）	所属団体名
所在地	TEL
	FAX
役職	氏名

※定員超過等によりお断りする場合以外、受け付けた旨の連絡はいたしません。

INFORMATION

相談所インフォメーション

奈良商工会議所中小企業相談所からのお知らせ

『労働保険事務代行委託事業所募集』

◆あなたの事業所は労働保険（労災・雇用）に加入していますか？

労働者を一人でも使用する事業主は、業種を問わず法律により労働保険（労災・雇用）に加入しなければなりません。奈良商工会議所では、事業主に代わって労働保険事務の代行を行っています。

◆労働保険事務組合とは

◎事業主の委託を受けて、事業主が行うべき労働保険の事務を処理することについて、厚生労働大臣の認可を受けた中小事業主等の団体です。

◆委託できる事業主は

◎常時使用する労働者が、

- 金融、保険、不動産、小売業では50人以下
- 卸売、サービス業では100人以下
- その他の事業では300人以下

の事業主になります。

◆委託できる事務の範囲

◎労働保険事務組合が処理できる労働保険事務の範囲はおおむね次のとおりです。

①概算保険料、確定保険料などの申告及び納付に関する事務
②保険関係成立届、任意加入の申請、雇用保険の事業所設置届の提出等に関する事務
③労災保険の特別加入の申請等に関する事務
④雇用保険の被保険者に関する届出等の事務
⑤その他労働保険についての申請、届出、報告に関する事務

※なお、印紙保険料に関する事務並びに労災保険及び雇用保険の保険給付に関する請求等の事務は、労働保険事務組合が行うことのできる事務から除かれています。

◆事務処理委託のメリット

①労働保険料等の申告・納付等の労働保険事務を事業主に代わって処理しますので、事務の手間が省けます。
②通常では労災保険に加入することができない事業主や家族従事者なども、労災保険に特別加入することができます。
③労働保険料の額にかかわらず、3回に分割して納付できます。（事務組合に委託していない場合は、一定額を超えないと分割納付ができません。）

〈労働保険事務組合加入のお問い合わせ・お申込みは〉

奈良商工会議所労働保険事務組合 業務部指導課まで

【TEL 0742-26-6222】

定例経営相談のお知らせ（毎月第3水曜日）

事業拡大、経営改善など経営上の課題について何でもご相談いただけます。是非ご利用ください。

【日　時】平成30年3月14日（水）午後2時～午後5時
【場　所】奈良商工会議所2階相談室
【相談員】e＆i経営研究所　高野淨氏（中小企業診断士）
※ご相談をご希望の方は、**3月12日（月）**までに下記へご予約ください。

相談無料（予約制）

お問い合わせ先　奈良商工会議所　中小企業相談所　TEL:0742-26-6222㈹

お子さまの教育資金を

「国の教育ローン」（日本政策金融公庫）がサポート!

高校、大学等への入学時・在学中にかかる費用を対象とした公的な融資制度です。

ご融資額 お子さま1人あたり**350万円以内**

金利 **年1.76%** 固定金利

※「交通遺児家庭」、「母子家庭」、「父子家庭」、「世帯年収200万円（所得122万円）以内の方」または「子ども3人以上（注）の世帯かつ世帯年収500万円（所得346万円）以内の方」は年1.36%（平成29年11月10日現在）

ご返済期間 **15年以内**

※「母子家庭」、「父子家庭」、「世帯年収200万円（所得122万円）以内の方」または「子ども3人以上（注）の世帯かつ世帯年収500万円（所得346万円）以内の方」は18年以内

お使いみち 入学金、授業料、教科書代、アパート・マンションの敷金・家賃など

ご返済方法 毎月元利均等返済（ボーナス時増額返済も可能）

保証 （公財）教育資金融資保証基金（連帯保証人による保証も可能）

詳しくは、HP（「国の教育ローン」で検索）または教育ローンコールセンター
0570-008656（ナビダイヤル）または（(03)5321-8656）までお問い合わせください。

（注）お申込みいただく方の世帯で扶養しているお子さまの人数をいいます。年齢、就学の有無を問いません。

定例金融相談のお知らせ （日本政策金融公庫奈良支店国民生活事業）

事業資金のご相談を公庫職員が会議所へ出張のうえ承ります。

■日時：平成30年3月15日（木） 午前10時～12時

■場所：奈良商工会議所2階相談室

ご相談をご希望の方は**3月12日（月）**までに奈良商工会議所へご予約ください。

平成30年2月9日現在 基準利率 年1.81~2.40%

お問合せ先

●奈良商工会議所
TEL：0742-26-6222 FAX：0742-22-1180 融資担当係

●日本政策金融公庫奈良支店国民生活事業
TEL：0742-36-6702 融資担当係

「定例金融相談」は毎月1回開催致します。

小規模事業者の皆様へ マルケイ資金融資のご案内

安心して借りられる“無担保・無保証人”で日本政策金融公庫が融資を行う国の制度です。
常時使用する従業員が20人以下の法人・個人事業主の方（商業・サービス業にあたっては5人以下）

国が行っている小規模企業施策の一つですから、金利は低利です。返済は運転資金7年以内 設備資金10年以内です。

貸付限度額 2,000万円

金利 （2月9日現在） 年1.11%です。

■お問い合わせ
奈良商工会議所中小企業相談所
TEL.26-6222（代表）

「Nara観光コンシェルジュ」を認定いたしました



発表風景



岡本彰夫氏の講演

2月17日(土)に奈良商工会議所5階大ホールにて、第3回「Nara観光コンシェルジュアワード」(英語ガイドの部、日本語ガイドの部)の最終選考会及び認定式を実施しました。この事業は、年々増加する海外からの来県者への対応や、国内観光客に対して、ガイドの高度な技量とおもてなしの精神を持ち合わせる方を選出・認定するもので、今年度で3回目となります。日本語ガイドの部では、選考を勝ち抜いた4名の中から、最優秀賞に露木基勝さん、優秀賞に松永佳緒莉さんの2名を認定しました。

最終選考会終了後には、岡本彰夫氏による「奈良雑話」と題した講演を行い、来場者の方に楽しんでいただきました。



認定式の様子

また、奈良県による「奈良県公認ツアーエキスパーツ」の認定式も執り行われ、14名の方が認定されました。うち、最優秀賞に芝崎万記子さん、優秀賞に辺見希久子さんの2名を「Nara観光コンシェルジュ」(英語ガイドの部)として認定しました。今後は奈良の魅力発信や観光ガイドとしてご活躍していただきます。

理財部会講演会を開催

日　時／平成30年2月14日(水)
18：00～19：10
場　所／ホテル日航奈良
出席者／板床部会長他24名

理財部会では、県まちづくり推進局大宮通り新ホテル・交流拠点事業室長岡本厚也氏並びに同平城宮跡事業推進室長　志茂佳成氏の2名を講師にお迎えし、講演会を開催いたしました。

岡本室長より「ホテルを核とした賑わいと交流の拠点整備について」と題して、2020年春開業予定の奈良県コンベンションセンターの事業概要や計画コンセプト、JWマリオットホテル奈良、NHK新奈良放送会館の進捗状況等について説明がなされました。


大宮通り新ホテル・交流拠点事業室 室長 岡本厚也 氏


平城宮跡事業推進室 室長 志茂佳成 氏

続いて志茂室長より「平城宮跡歴史公園の朱雀門ひろばについて」と題して、本年3月24日にオープンする平城宮跡歴史公園の概要や進捗状況等について説明がなされ、本日の講演会を終了した。

女性会だより

女性会2・3月合同例会

日　時：2月1日㈭～2日㈮
行き先：兵庫県赤穂方面
参加者：北川会長他16名

今回の女性会の例会では、カリスマ添乗員としてテレビなどにも出演されている、㈱日本旅行の平田進也さんをお迎えし、貸切バスにて兵庫県赤穂方面への一泊旅行をおこないました。

当日は、雪も心配される寒い日となりましたが、バス車内では平田さんの楽しいお話で、たくさんの笑顔の花が咲き、一足先に春が来たようでした。ノンストップで平田さんの話は続き、あっという間に昼食場所である、かご め屋に到着しました。

昼食後は、忠臣蔵　大石内蔵助を祀る赤穂大石神社の見学をおこない、途中巴屋で赤穂の塩を使った、名物鹽味（しおみ）饅頭買い物し、宿泊先である御崎温泉銀波荘へ到着しました。

ホテルでは、瀬戸内海を一望できる露天風呂を堪能しました。湯船と海が一体となるように作られており、大パノラマの絶景を観ることができました。

宴会では一同おいしい料理に舌鼓を打ち、ビンゴ大会で懇親を深めることができました。途中平田さんが女装して登場するなど、サプライズもあり、本当に楽しい夜となりました。

2日目は、別名白鷺城とも呼ばれる国宝姫路城を見学しました。白漆喰で塗られた城壁は美しい白色で、天守閣からは姫路の街を一望することができました。

その後、ハトヤかまぼこ、明石魚の棚商店街で買い物後、帰路に就きました。

2月・3月合同例会担当委員



文化・情報部会 交流会 ～ご縁をビジネスに～

日　時／平成30年1月29日(金)
　　17：30～20：00
場　所／ホテル花小路
出席者／大原部会長他19名

文化・情報部会の会員様を対象にした交流会を近鉄奈良駅前のホテル花小路で開催いたしました。昨年度初めて企画いたしました交流会ですが、今年度で2年目となります。文化・情報部会部会長　大原 敏敬氏の開会挨拶の後、学校法人白藤学園綿谷 正之氏に乾杯のご挨拶をいただきスタートいたしました。参加者の皆様には「新年奈良夢宣言」と題して、一人1～2分で自己紹介を兼ねた新年の目標をお話しいただきました。その後も名刺交換などをして交流を深めていただき、ご縁がビジネスにつながるよい時間となりました。開催後のアンケートでは、「いろいろな意見を聞けてよかった」など概ね好評なご感想をいただきました。ご参加いただいた皆様、誠にありがとうございました。次年度も企画しておりますので、またのご参加をお待ちしております。





時代を読み解くツボ

「中国視察で考えたこと」

2017年12月上旬に、筆者が副委員長を務める、経済同友会中国委員会のミッションで、北京、重慶、成都の3都市を訪問した。今回の中国視察では、数多くの新鮮な学びがあった。

第一の収穫は、日中関係が完全な「雪解け」を迎えたことを実感できた点である。この点は、日中友好協会や中国地方政府の幹部をはじめとする、日中双方の要人との面談などを通じて確認することができた。

第二に、「一帯一路構想」に関しては、多面的な知識を得ると同時に、現地でその壮大さを体感した。中国の政府関係者からは、一帯一路構想が「義と利」という、中国の歴史に深く根差した思想に裏付けられていることを伺い、中国エリート層の知的レベルの高さや、懐の深さの一端を垣間見ることができた。重慶で見学した一帯一路の現場は、41両編成の列車がほぼ毎日、中国・重慶とドイツの間を行き来するなど、われわれの想像を大きく超えるスケールであった。

なお、一帯一路構想を中心に、わが国と中国とが協力できる分野としては、自動車を中心とする部材供給、物流、インフラ関連、少子高齢化問題を背景とするヘルスケア、省エネ・環境、防災などを挙げる向きが多かった。

第三に、中国経済の強みを随所で発見することができた。とりわけ、成都で工場を見学させていただいた中国企業が、液晶パネルの高い技術を有しており、社会の大局的な方向性を踏まえた上で、絶え間ないイノベーションに取り組んでいることを知り、驚愕(きょうがく)した。また、重慶から成都に移動する際に乗車した中国製新幹線の乗り心地は、日本と大差ないレベルに達していた。

第四に、これから、事実上の共産党一党独裁国家である中国と、資本主義や民主主義を標榜(ひょうぼう)する西側社会との間で覇権争いが本格化すると感じた。ウィンストン・チャーチル英元首相の言葉を引くまでもなく、民主主義はさまざまな問題点を有しており、近年、所得格差が拡大し、先行きの不透明性が増す中で、そのひずみが増大している。中国は、資本主義や民主主義は絶対的な価値ではなく、有能なリーダーさえ選抜されれば、スピードなどの面で一党独裁制の方が優れた制度であると、真剣に考えているようだ。

そもそも、日本と比べた中国の強みは何なのだろうか?

まず、中国社会のスピード感は圧倒的で、大衆の間にはチャレンジ精神が満ち溢れている。北京では、2017年に入り「シェア自転車」が急拡大したが、夏場に10社まで増えた後、現状は2社まで淘汰(とうた)が進んだという。まさしく、日本の5倍速、10倍速のイメージである。こうした激烈な競争は、中国の大衆の間でプラグマティックなチャレンジ精神が極めて旺盛なことを示す証左だといえよう。

次に、国家・社会の指導層に目を転ずると、中国では、大衆が好き勝手にさまざまなことにチャレンジする一方で、指導層はより抽象化した高次元の指針を提示し、大衆の無秩序な行動に巧みに大枠をはめている。

中国と対照的に、日本の大衆層は総じて保守的でチャレンジ精神に乏しい。また、指導層は、中途半端に「演繹(えんえき)的」な思考法を採るため、残念ながら、国家・社会が目指すべき大きな指針や枠組みを提示する論理的な構想力が弱いとの印象を受ける。

いずれにしても、われわれは、「等身大」の中国の姿を的確に把握した上で官民が一体となって、中国に対するプラグマティックな国家戦略を早急に策定する必要があるだろう。最後に、現地では、和食はもちろんのこと、わが国のコンテンツ産業や、AI(人工知能)を活用した農業技術などに対する期待が高かった点を付言しておきたい。

株式会社 大和総研
常務執行役員 調査本部副本部長
チーフエコノミスト 熊谷 亮丸



Profile
熊谷 亮丸
くまがい・みつまる

1966年生まれ。1989年東京大学法学部卒業。1993年東京大学大学院法学政治学研究科修士課程修了。2016年ハーバード大学経営大学院AMP(上級マネジメントプログラム)修了。日本興業銀行調査部などを経て、2007年大和総研入社。2014年同社・執行役員チーフエコノミスト。

2017年より現職。財務省、総務省、内閣官房、内閣府、参議院などの公職を歴任。2011年より株式会社財界研究所「財界賞・経営者賞」選考委員会選考委員。テレビ東京「ワールドビジネスサテライト」レギュラーコメンテーターとしても活躍中。

サラリーマン川柳

無駄話　仕事に生かせよ　会話力　　忘己利也

「パパすきよ」　娘にもらった　金メダル　　三姉妹パパ

AIに　入社試験で　落とされる　　はぐれ雲

寝顔好き　確かに言ったが　起きてくれ　フトマッチョ

(第30回　第一生命サラリーマン川柳コンクールより)

商工会議所・商工会が運営するネットを活用した「会員限定」の商取引支援サービス

ザ・ビジネスモール



全国25万会員が集まる
ザ・ビジネスモールで、自社の強みをPR!

販路開拓・取引拡大
のための強い味方!

ザ・ビジネスモール
参加の商工会議所・商工会
会員限定
無料

外注先、仕入先が
効率よく見つかる!
新しい取引につながる!

毎日が会員限定の商談会
「ザ・商談モール」

日本全国にチャンス拡大！
25万社の取引データベース

ザ・ビジネスモール　検索

http://www.b-mall.ne.jp/

見つかる！つながる！手応えがある！

▶ 取引先らくらく検索
取引につながる無料ホームページ

▶ 自社製品・サービスをPR
見積り提案を募集＆応募

▶ ザ・商談モール



お問い合わせ先　ザ・ビジネスモール事務局　TEL 050-7105-6220　E-mail b-mall@b-mall.ne.jp
または、奈良商工会議所　会員サービス課　TEL 0742-26-6222　E-mail info@nara-cci.or.jp

消費税軽減税率対策補助金の期限を延長します

消費税の軽減税率制度は、平成３１年（２０１９年）１０月１日から実施されます。

中小企業・小規模事業者の方々に軽減税率実施への対応を円滑に、かつ早めに進めていただくため、平成３０年１月３１日を期限として軽減税率対策補助金の申請受付を行ってきましたが、今後も円滑な導入を進めるため、以下のとおり変更します。

（現　行）　平成30年1月31日までに申請

（変更後）　平成31年（2019年）9月30日までに事業完了（※）
（※）複数税率対応レジおよびレジシステムの導入または改修を終え、支払いを完了
平成31年（2019年）12月16日までに申請

なお、B–1型（受発注システムの改修）については、平成31年（2019年）6月28日までに交付申請書を提出し、交付決定を受けた後、平成31年（2019年）9月30日までに、受発注システムの改修・入替を完了（支払いの完了を含む）してください。そして、すべての支払いが完了した後、平成31年（2019年）12月16日までに事業完了報告書を提出してください。

●軽減税率対策補助金ホームページ
http://kzt-hojo.jp/

【本件に関するお問い合わせ先】
委　託　先／軽減税率対策補助金事務局
受付時間／9:00～17:00（土・日曜、祝日除く）
電　　話／0570−081−222
03−6627−1317（IP電話専用）



社労士知っ得だより

第62回 治療と仕事の両立支援
…「制度」よりも「風土」…

奈良県社会保険労務士会　会員　荒木義雄

治療技術の進歩や働く人を取り巻く環境の変化により、病気になっても働き続けることができるようになってきました。

今後、労働力の高齢化が見込まれる中、疾病を抱えた労働者の治療と仕事の両立への対応が必要となる場面はさらに増えることが予想されます。

平成28年2月に事業者が取り組むべき両立支援に向けて「事業場における治療と職業生活の両立支援のためのガイドライン【厚労省】」（以下、ガイドライン）が作成されました。

1. ガイドラインの位置づけ

ガイドラインはがん、脳卒中、心疾患、糖尿病、肝炎、その他難病など、反復・継続し長期治療が必要な労働者への支援の進め方などをまとめたものです。

支援を行うための環境整備として次の取組みが望ましいとされています。（義務ではありません）

①基本方針などの表明と労働者への周知
②研修などによる意識啓発
③職場風土の醸成
④相談窓口などの明確化
⑤制度や体制の整備

2. ガイドラインの導入・検討

社内制度の導入にあたっては労働者の皆さんに、両立支援に関してどのようなことを望んでいるかを聞いてみるのも大切です。

3.「制度」よりも「風土」

相談が活発な職場では情報の共有化が深まり、疾病を予防したり、病気による休職、退職の申出があったとしても適切な対応をとることができます。

一方、相談窓口をつくったけれど形骸化している職場もあります。

私が両立支援促進員として事業場訪問をした際、多くで「窓口はあるけど相談がほとんどない」「何を考えているかを知りたい」と担当者の悩みをお聞きします。

相談のある職場とない職場では何が違うのでしょうか。

それは「安心して相談できる職場かどうか」がポイントではないかと考えます。

両立支援を進めるためには制度をつくった上で、その制度をうまく活用できる「職場の風土づくり」が大切になってきます。

奈良県社労士会は県内のがん診療連携拠点病院で行われている就労支援相談会に参加をし、治療と仕事の両立支援に積極的に取り組んでいます。

☆両立支援を無料でお手伝いします

お問合せ ☎0742-25-3100

独立行政法人 労働者健康安全機構 **奈良産業保健総合支援センター**

主なサービス

- 事業者に対する啓発セミナー
- 事業場への個別訪問支援
- 従業員（患者）と事業場との個別調整支援
- 管理監督者向けの両立支援教育の実施
- 両立支援に関する相談対応
- 両立支援に関する情報提供

ホームページ　奈良産業保健総合支援センター　検索

下記相談室へ気軽にお問合せください

奈良県社会保険労務士会「相談室」

☎0742-23-3917（ニイサンのサンキューイイナ）　無料・秘密厳守

奈良県社会保険労務士会

〒630-8325　奈良市西木辻町343番地1
☎0742-23-6070　メール narakai@nara-sr.com
ホームページ　http://www.nara-sr.com/

ユーザ協会の研修会・講演会等に是非ご参加ください。

ユーザ協会は、情報通信技術・サービスを利用したコミュニケーション文化の振興を図るとともに、情報通信利用者の利便増進に寄与し、地域社会の発展に貢献することを目的とした公益財団法人です。

URL http://www.nara.jtua.or.jp

公益財団法人 日本電信電話ユーザ協会 奈良支部

事務局　〒630-8236 奈良市下三条町1-1
NTT西日本奈良三条ビル
電話　フリーダイヤル 0120-21-4542

TSUKIYAMA PATENT OFFICE

弁理士　築山正由

一般社団法人奈良県発明協会理事
生駒商工会議所会員　奈良商工会議所会員
内外国特許　実用新案　意匠　商標　出願登録手続
特許商標調査　審判判定訴訟事件　不正競争防止関連事件

築山特許事務所

関西文化学術研究都市

〒630-0101　生駒市高山町8916番地12　高山サイエンスプラザ3F
TEL（0743）72-5831　FAX（0743）72-5832
URL http://www1.kcn.ne.jp/~m-tsuki/　E-mail tsukipat@science-plaza.or.jp

トレンド通信

「猫関連のペット市場に注目」

先日、日本ペットフード協会が発表した調査で、飼い猫の頭数が９５２万６００頭となり、飼い犬の頭数（８９２万頭）に対して初めて上回ったという結果が出ていました（２０１７年12月22日発表）。共に長期的には減少しているのですが、この３年で飼い犬が約80万頭減少したのに対して、飼い猫はほぼ横ばいながらこの２年は増加傾向にあります。

今は空前の猫ブームと言われていますが、この数字でペット市場の規模を実感できます。全国の世帯数５５２２万６０００世帯に対して、犬を飼っている世帯は12・８％。猫は９・７％と同調査では推定しています。猫の方が頭数は多いのに、飼っている世帯数が少ないのは、世帯当たりの平均飼育頭数が１・75頭と多いためです。人間の世界では少子化が進み新生児の数は年々減少し、２０１８年はおよそ90万人程度になると予想されています。ちなみに今年は戌（いぬ）年ですが、日本全国の戌年の人は合計９７６万人です。実は犬を飼っている人数は、昨年度は８９２万人でしたが、２０１４年時点では約９７１万頭と、偶然にも戌年生まれの総数とほぼ同じくらいでした。

同調査によれば、犬を飼っている人は平均で毎月１万８１８円（対前年比34％増）を犬関連で出費しています（医療費など含む）。猫は手がかからないのか７４７５円（同38％増）でした。共に30％以上増えています。

また、同調査の結果では、年代別の飼育状況を２０１３年と比べたデータが出ています。犬はどの世代でも減少しているのですが、猫は40代でむしろ増えている（０・４％増）という結果でした。この先、犬や猫を飼ってみたいかどうか、という飼育意向を世代別に見た調査では、こちらも犬はどの世代でも減少傾向なのですが、猫は20代、30代、40代と若い世代ほど飼いたい人が増えているという傾向があります。

猫は散歩に連れ出す必要がないから飼うのが楽だといった理由が考えられますが、若い世代ほど「猫を飼いたい」と考えていることに私は興味を覚えます。車、お酒、ファッションなど、現代は若い世代ほど消費に積極的ではなく、貯蓄や節約傾向が強いことはさまざまな統計データにも現れています。特に嗜好（しこう）品は控え、より必需品の消費比率が高くなっているのに、なぜ猫だけが特別なのでしょうか。

「猫を飼いたい」と考える人が増えているということは、この先、経済的な余裕が出てくれば実際に猫を飼う人はどんどん増えると考えられます。

この傾向を地域発のヒット商品づくりという視点で見ると、既にペット関連事業を手掛ける事業者はあちこちで出てきています。例えば餌関連では水産加工品やジビエ肉の加工品などです。また猫ハウスや猫タワーを繊維や木工でつくる事業者もいます。こうした分野はこしばらく成長を続けると考えて注目しておいて間違いないでしょう。

日経ＢＰ総研マーケティング戦略研究所
上席研究員　渡辺　和博

渡辺 和博 Profile
わたなべ・かずひろ

日経ＢＰ総研マーケティング戦略研究所上席研究員。１９８６年、筑波大学大学院理工学修士課程修了。同年、日本経済新聞社入社。日経パソコン、日経ビジネス、日経トレンディなどＩＴ分野、経営分野、コンシューマ分野の専門誌編集部を経て現職。全国各地の商工会議所などで地域振興や特産品開発のための講演・コンサルを実施。消費者起点のものづくりをテーマに地域発のヒット商品育成を支援している。

平成30年3月1日～3月31日は「労働条件の明示・確認月間」です!

■「雇う人も働く人も　労働条件は
しかと明示、**しか**と確認。働く前のお約束。」■

労働基準法第15条では、労働契約を結ぶ際、賃金などの**労働条件を明示した書面（労働条件通知書）**を事業主から労働者に交付することを義務付けています。

また、労働基準法第106条では、**就業規則を労働者に周知させる**ことを義務付けています。

本月間についてのお問い合わせは、**奈良労働局労働基準部監督課（☎ 0742-32-0204）**まで。

2月LOBO（早期景気観測）調査結果

商工会議所のネットワークのもと、全国422商工会議所3,875企業の協力を得て、地域や中小企業が**「肌で感じる足元の景気感」**を全国ベースで毎月調査実施しています。

※ＤＩ値とは、ゼロを基準として、プラスの値で景気の上向き傾向を表す回答の割合が多いことを示し、マイナスの値で景気の下向き傾向を表す回答の割合が多いことを示します。　ＤＩ＝（増加・好転などの回答割合）－（減少・悪化などの回答割合）

業況DIは、足踏み。先行きは改善見込むも力強さ欠き、横ばい圏内の動き

◇関西の概況◇

- 全産業の業況DIは、前月と比べ悪化。産業別にみると、サービス業で改善、その他の4業種で悪化した。各業種から寄せられたコメントは以下のとおり。

- 「人件費や外注費、運送費のほか、燃料費の上昇も収益を圧迫し、採算悪化となった」（化学製品製造業）、「公共工事の発注量が減少し、売上悪化となったことに加え、建設資材価格や人件費の上昇から採算も悪化した」（一般工事業）、「好調な配送需要から売上は改善。さらなる売上増を図るため、新規車両の導入などの設備投資を実施した」（運送業）

- 業況の先行き見通しDIは、全産業では今月と比べ改善の見込み。産業別にみると、建設業、小売業で横ばい、その他の3業種で改善の見込み。

関西の全産業＜業況＞DI（前年同月比）の推移

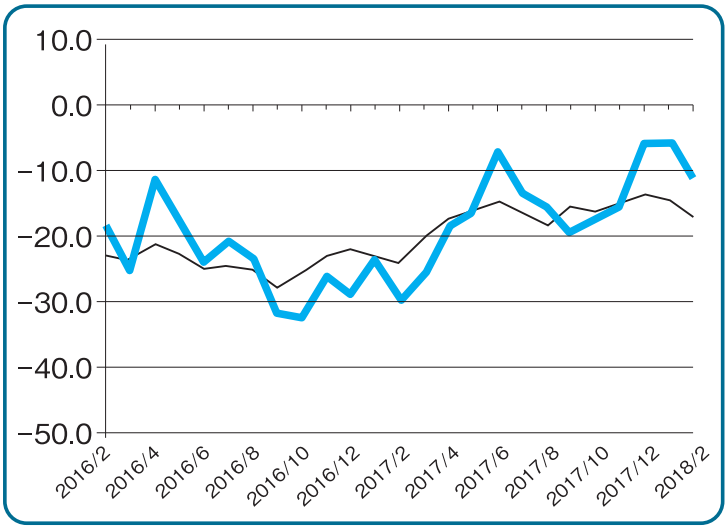

調査結果の詳細につきましては、日本商工会議所ホームページでご覧いただけます。https://cci-lobo.jcci.or.jp/

奈良支部の加入者・事業主の皆さまへ

平成30年3月分（4月納付分）～の保険料率についてお知らせします。

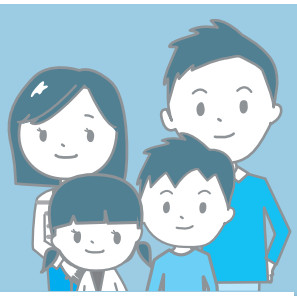

奈良支部の健康保険料率は変更となります。介護保険料率も変更となります。

給与・賞与の10.00% 平成30年2月分（3月納付分）まで	健康保険料率 →	給与・賞与の10.03% 平成30年3月分（4月納付分）から
給与・賞与の1.65% 平成30年2月分（3月納付分）まで	介護保険料率 →	給与・賞与の1.57% 平成30年3月分（4月納付分）から

特定保険料率・基本保険料率とは

健康保険料率（10.03%）のうち、6.42%分は加入者の皆さまの医療費等に充てられる基本保険料率となり、3.61%分は後期高齢者医療制度への支援金等に充てられる特定保険料率となります。

※介護保険料は40歳から64歳までの方（介護保険第2号被保険者）にご負担いただくもので、全国一律の保険料率です。

◆ご不明な点がございましたら、協会けんぽまでお問い合わせください。

全国健康保険協会 奈良支部
協会けんぽ
https://www.kyoukaikenpo.or.jp/

TEL 0742-30-3702
受付時間／平日8:30～17:15
〒630-8535 奈良市大宮町7-1-33 奈良センタービル4F

経 済 指 標

表 1 世帯数と人口

年 月	世帯数		人 口	
	奈良市		奈良市	
	平成 3 年＝100		平成 3 年＝100	
	／世帯	指数	／人	指数
28・ 4	159,297	134.8	361,423	102.9
29・ 4	160,242	135.6	359,666	102.4
29・12	161,145	136.4	359,919	102.1
30・ 1	161,239	136.4	358,896	102.1
30・ 2	161,155	136.4	358,635	102.1

表 2 物価指数

年 月	企業物価指数		消費者物価指数			
	全 国		全 国		奈良市	
	平成27年＝100		平成27年＝100		平成27年＝100	
	指数	前年比	指数	前年比	指数	前年比
27	100.0	－	100.0	0.8	100.0	1.0
28	96.5	△3.5	99.9	△0.1	99.8	△0.2
29・10	99.4	3.4	100.6	0.2	100.6	0.3
29・11	99.9	3.6	100.9	0.6	100.8	0.4
29・12	100.1	3.1	101.2	1.0	101.1	1.0

※消費者物価指数は、平成27年7月公表分より平成27年基準に改定

表 3 都市ガス供給量並びに給水量

年 月	都市ガス供給量			
	奈良事業所管内＊1			
	家庭用		業務用	
	／×1000㎥	前年比	／×1000㎥	前年比
27	96,655	△4.5	116,603	2.7
28	98,302	1.7	113,214	△2.9
29・4～6	24,302	106.0	24,721	91.4
29・7～9	11,482	99.4	29,814	99.2

年 月	給水量	
	奈良市	
	／×1000㎥	前年比
27	43,649	△0.7
28	43,057	△1.4
29・11	3,591	1.7
29・12	3,667	△0.6
30・ 1	3,606	△0.3

表 4 電力需要量

年 月	電力需要量					
	奈良県内					
	特別高圧 20,000V以上		高圧 6,000V以上		低圧 100～200V以上	
	／×1000kWh	前年比	／×1000kWh	前年比	／×1000kWh	前年比
29・ 9	83,337	△7.8	240,531	△4.6	259,785	△7.4
29・10	79,798	△3.3	211,591	△3.8	208,489	△10.8
29・11	78,709	1.5	209,527	0.3	247,426	7.6

＊1）奈良市、大和高田市、大和郡山市、天理市、生駒市、香芝市、安堵町、平群町、三郷町、斑鳩町、王寺町、上牧町、河合町、広陵町、京都府相楽郡精華町、木津川市、大阪府四条畷市の一部 （但し、全ての市町の一部を除く）

表 5 百貨店・スーパー販売額、公共事業等発注額及び請負額並びに新設住宅着工戸数

年 月	百貨店・スーパー販売額				公共事業等事業施行契約済額及び請負額				新設住宅着工戸数			
	全 国		奈良県		契約済額（奈良県）		請負額（奈良市）		全 国		奈良県	
	／億円	前年比	／億円	前年比	／百万円	前年比	／百万円	前年比	／戸	前年比	／戸	前年比
27	200,491	1.3	2,331	0.7	87,763	△10.5	2,261	△40.1	909,299	1.9	6,517	11.5
28	195,979	△0.4	2,264	△0.3	88,572	0.9	4,367	93.1	967,237	6.4	6,734	3.3
29・10	15,889	△0.5	181	△1.9	4,009	24.1	581	81.6	83,057	△4.8	583	11.3
29・11	16,713	1.4	186	△0.1	2,962	△7.2	179	△13.1	84,703	△0.4	616	3.0
29・12	20,919	1.2	234	△0.6	3,435	△21.4	166	△9.3	76,751	△2.1	521	0.6

表 6 一般職業紹介状況並びに有効求人倍率

年 月	一般職業紹介（学卒を除く）						有効求人倍率			
	奈 良 県						全 国		奈良県	
	新規求職数	前年比	新規求人数	前年比	就職件数	前年比	倍 率	前年比	倍 率	前年比
27	58,675	△3.1	92,815	12.7	19,815	△3.9	1.23	0.12	1.04	0.15
28	54,959	△6.3	98,468	6.1	19,222	△3.0	1.39	0.16	1.18	0.14
29・10	4,111	△5.9	9,102	2.6	1,669	3.0	1.55	0.15	1.38	0.19
29・11	3,539	△10.0	8,757	3.8	1,417	△7.9	1.56	0.15	1.38	0.16
29・12	3,044	△3.4	8,473	17.2	1,266	△1.4	1.59	0.16	1.36	0.12

＜資料提供＞ 大阪ガス（株）リビング事業部、資源エネルギー庁、奈良市、奈良市企業局、（一財）南都経済研究所 （順不同）

御社で 出前消費生活講座 を開催しませんか？

奈良市では、相談員が出向き、消費者問題についてさまざまなテーマでお話しする「出前消費生活講座」を行っています。会員の皆様の消費者意識向上にご活用ください。

商品事故や誇大表示など、消費者から受けた相談や苦情に対して消費生活センターではどのようなアドバイスをしているのか?

自治会や学校だけでなく、企業や福祉関係施設などでも好評をいただいています。社内研修にお役立てください。特に高齢者をターゲットとした事業を展開されている企業のみなさまにオススメです!



トラブルーくん

こんなテーマでしています!（所要時間　1～2時間）

- 最近の悪徳商法の事例とその対処
- 高齢者の消費者トラブルと見守り
- 若者のための消費者講座
- 訪問販売・通信販売・クーリングオフについて

そのほか、テーマについてご希望があれば相談に応じます。

開催費用無料!
土日・夜間開催OK

【派遣の申し込み・ご相談は】

奈良市役所 観光経済部産業振興課
〒630-8580　奈良市二条大路南1-1-1
電話 0742-34-4741（ダイヤルイン）　FAX 0742-36-4058
メール　sangyoshinko@city.nara.lg.jp



訪問販売トラブル



電話トラブル



インターネットトラブル

あなたのそばにも トラブルー

奈良商工会議所　貸会議室利用のご案内

奈良商工会議所では、
定員16名の会議室から
定員150名の大ホールまで
14の快適な
コンベンションスペースを
ご用意しております。
会員の皆様は
お得な会員料金と
なっております。
是非ご利用ください。
地階E会議室（定員16名）が
新たに利用していただけます。


地階E会議室（定員16名）


3階301会議室（定員40名）


4階小ホール（定員48名）


5階大ホール（定員150名）

ご予約、その他お問い合わせは、奈良商工会議所 会員サービス課まで
TEL:0742−26−6222　FAX:0742−22−1180
会議室の予約状況は、下記ホームページでもご確認いただけます。
http://www.nara-cci.or.jp/kaigisitu/





オープンシステムで価格の見える家づくり

「住まいへの夢×（建築家+職人）＝満足度120%」の定理

依頼主のメリットを最大化する建築手法

分離発注方式（オープンシステム）
新築・増改築・リフォームなど、すべての建築に対応します。

詳しくは資料請求もしくはHPにてご覧下さい。



S.MINOHARA
ARCHITECT &
ASSOCIATES

簑原建築設計事務所
一級建築士　簑原信次　　一級建築士　簑原　操
〒630−8115 奈良市大宮町1丁目92−3
TEL0742-35-2781　FAX0742-35-2782
URL http://minohara.jp/

「奈良商工会議所ニュース」への
折込チラシを募集します!!

御社のチラシ広告を奈良商工会議所ニュースに折込して約2,700会員事業所等に配布します。
新商（製）品、新サービスのPR、各種セール・イベントの集客等、当サービスを是非ご利用ください。

折込料金（１回・税抜）
A4サイズ　会員60,000円、非会員90,000円

お問合わせ先
奈良商工会議所 会員サービス課（担当 松本）
TEL 0742−26−6222

地域社会の環境創造

本社は ISO9001:2015 並びに
ISO14001:2015 を
取得しています。



大倭殖産株式会社
www.ohyamato.jp/syokusan

本　　社　奈良市藤ノ木台1丁目2−15 tel.0742−43−9191 fax.48−3722
大阪営業所　河内長野市中片添町3−1−301 tel.0721−62−0100 fax.62−0120



株式会社 **淺沼組**

誇(ほこ)れる歴史がある
創(つく)りたい未来がある

Asanuma

本社・大阪本店　〒556-0017　大阪市浪速区湊町１丁目２番３号
TEL.06-6585-5500（代表）
奈良営業所　〒630-8122　奈良市三条本町４番３２号 中室ビル
TEL.0742-26-5225(代表)

平成28年7月 新制度スタート!

全国商工会議所　事業活動を取り巻く様々なリスクから会員の皆様をお守りする

「ビジネス総合保険制度」

最大 約33%割引

事業活動のトラブルで高額な賠償金支払いとなる**事案が多様化**。さらに頻発する自然災害により**事業継続が困難となるケースも多発**。**超ビジネスプロテクト**（事業活動包括保険）は、これら**賠償責任リスク、操業停止リスクを総合的に対**応でき、しかも**低廉な保険料で加入できる保険**です。

東京海上日動の **超ビジネスプロテクト**（事業活動包括保険）の **特徴**

1. **全国商工会議所の団体割引が適用されるため、保険料が割安です。**
   一般加入と比べ最大約33%割引の保険料水準（団体割引25%、条項セット割引5%、傷害セット割引3%、自動車優良割引3%を適用した場合）
   保険期間：平成28年7月1日午後4時から平成29年7月1日午後4時
   加入は毎月受付（お申込月の翌月１日の午後４時の補償開始、保険期間1年間でご加入いただけます）
2. **賠償責任に関するリスク**（PL、施設・事業遂行、リコール、情報漏えい等）**を総合的に補償**
   その他、様々な業種に対応できる補償のラインナップを用意しています。
3. **サイバーアタックなど情報セキュリティ被害も補償**（オプション）マイナンバーの漏えいも補償対象となります。
4. **休業補償により災害に遭った際の事業継続資金を補償**
5. **早期災害復旧支援により、災害時の事業継続を後押し**
6. **「地震」による休業損失も補償**（オプション）

お問合わせ先
奈良支社（0742-35-8501）
橿原支社（0744-23-6950）
お見積もり、ご加入手続きは引受保険会社にお問合わせください。

制度引受保険会社
東京海上日動火災保険株式会社
（担当課支社）奈良支社・橿原支社

制度運営 **日本商工会議所**

本広告は、日本商工会議所を契約者とする商工会議所会員向け事業活動包括保険団体契約の概要についてご紹介したものです。ご加入にあたっては、必ず「重要事項説明書」をよくお読みください。保険の内容は超ビジネスプロテクト（事業活動包括保険）のパンフレット兼重要事項説明書をご確認ください。詳細は契約者である団体のホームページ掲載の約款によりますが、ご不明の点がありましたら代理店または引受保険会社におたずねください。「超ビジネスプロテクト」は、東京海上日動を制度引受保険会社とする全国商工会議所「ビジネス総合保険制度」における「事業活動包括保険」のペットネームです。

2015年12月作成 15-T09435

奈良商工会議所中小企業相談所顧問
相談日は、前もってご予約下さい。

特許・実用新案・意匠・商標の出願、審判、鑑定、外国出願

蔦田(ツタダ)内外国特許事務所

弁理士　蔦田正人　　弁理士　中村哲士　　弁理士　富田克幸
弁理士　有近康臣　　弁理士　前澤　龍　　弁理士　水鳥正裕
弁理士　蔦田璋子

〒541-0051 大阪市中央区備後町1丁目7番10号 ニッセイ備後町ビル9階（近鉄日本橋より地下鉄[堺筋本町]下車⑫番出口北へ備後町東入る）
電話(06)6271−5522　FAX(06)4964−2217
E-mail：tsutada3@alto.ocn.ne.jp

ビルの設計・施工から運営・管理に至るまで
ビルの一生を丸ごとサポート

ビル経営のビジネスパートナー

KINTETSU BS

ISO9001・ISO14001 認証
ISO/IEC27001

近鉄ビルサービス株式会社

本　　社　〒542−0076　大阪市中央区難波2丁目2番3号
TEL(06)6211−2090　FAX(06)2011−2099
http://www.kintetsu-bs.co.jp
奈良支店　〒631−0078　奈良市富雄元町3丁目1番39号
TEL(0742)46−3471　FAX(0742)47−2780

新会員紹介

ご加入ありがとうございます

事業所名	代表者名	所在地	業種
㈲ハッスル	吉村仁孝	奈良市押熊町2073-1	小売業(スーパーマーケット)
gris hair	中村匡応	奈良市高畑町1024-1	美容業
㈱GADO	鈴木隆嗣	奈良市北之庄町348-3	建設業(屋根工事)
木村鈑金塗装	木村　祐	奈良市横井5-397-1	自動車修理
伸工商会	杉元伸二	奈良市帝塚山2-22-17	建設業(塗装、防水他)
南都中央地所	福村良仁	奈良市三条町571	不動産賃貸業
大和経済振興事業協同組合	尾崎　峻	奈良市南紀寺町3-62-14	技能実習生受け入れ事業
庭づくり 井上苑	井上貴秀	奈良市三条栄町20-22	建設業(造園)
ワークサポートM&Y	中村義弘	奈良市二条大路南1-1-40-3	イベント企画(雑貨、食品)
鍼灸ライト治療室	寺西壮平	奈良市北風呂町27-2　2F	鍼灸院
大西設備工業㈱	大西真也	奈良市法華寺町666	建設業(水道工事)

事務局日誌

(期間:H30.3.10～H30.4.9)

日　付	会　議　等(開催場所)
3月12日(月)	記帳継続指導相談日(当所)
3月12日(月)	工業部会 視察見学会(関西電力㈱中央給電指令所他)
3月14日(水)	定例経営相談(当所)
3月14日(水)	青年部　3月例会(奈良ホテル)
3月15日(木)	定例金融相談(当所)
3月23日(金)	小規模事業者経営改善資金審査会(当所)
3月27日(火)	友好倶楽部　3月例会(当所)
3月29日(木)	建設経営セミナー(当所)
3月29日(木)	第163回議員総会(当所)
4月　9日(月)	正副会頭会議(平城)
4月　9日(月)	木曜会(平城)

「なら商工会議所ニュース」で貴方の会社をPRしませんか。〈発行部数2,700部〉

会議所ニュースの広告を募集しています

※料金はすべて税抜きです

掲載サイズ		年間掲載量　※(　)内は1回の掲載料	
		カ　ラ　ー	モノクロ
全　面 (26.0cm×18.0cm)	会員	600,000円(120,000円)	400,000円(80,000円)
	一般	900,000円(180,000円)	600,000円(120,000円)
半　面 (12.5cm×18.0cm)	会員	300,000円(60,000円)	200,000円(40,000円)
	一般	450,000円(90,000円)	300,000円(60,000円)
全一段(1/4面) (6.0cm×18.0cm)	会員	150,000円(30,000円)	100,000円(20,000円)
	一般	225,000円(45,000円)	150,000円(30,000円)
半段(1/8面) (6.0cm×8.5cm)	会員	75,000円(15,000円)	50,000円(10,000円)
	一般	112,500円(22,500円)	75,000円(15,000円)

広告の申し込み・お問い合わせは…　奈良商工会議所 TEL0742(26)6222　FAX0742(22)1180

便利でお得だから…
ビジネスも
帰省も旅行も
選ぶなら
このバスだね



奈良から約２時間半／座席指定・予約制／トイレ付
高速バス 名古屋線
ＪＲ奈良駅発　6:50／9:50／11:50／15:10／19:20
近鉄奈良駅発　6:55／9:55／11:55／15:15／19:25
名鉄バスセンター発　7:40／10:50／15:10／17:20／19:30

独立３シートで快適に／座席指定・予約制／トイレ付
夜行高速バス《やまと号》
- 奈良～新宿線　ＪＲ奈良駅発　22:27／近鉄奈良駅発　22:40
- 五條～新宿線　五條バスセンター発 21:10／大和八木駅発 22:15
- 奈良～東京ディズニーリゾート®・横浜線
  ＪＲ奈良駅発 22:16／近鉄奈良駅発 22:30

奈良県内各地と空港を直結する便利なアクセス
エアポートリムジンバス
大阪（伊丹）空港
- 奈良・天理ルート

関西国際空港
- 奈良・天理（櫟本）ルート
- 学研都市・学園前ルート
- 八木ルート

お問合せ ご予約
奈良交通 総合予約センター ☎0742-22-5110
奈良交通　検索
8:30~19:00（年中無休）

やすらぎの環境を
優しくサポート。



― 清潔と安心をお届けして124年 ―

取扱商品・サービス
寝具リース（レンタル）・販売
業務用クリーニング／リネンサプライ
福祉用具レンタル・販売／介護用品販売
介護住宅リフォーム

小山株式会社
〒630-8131
奈良市大森町 47 番地の 3
TEL 0742-22-4321
www.koyama-kk.co.jp
JQA-EM5053　JQA-QMA13306

あらたなる時代へ、南都銀行。

日本人の心の故郷（ふるさと）、古都・奈良。
私たちは、いにしえの地・奈良に本拠を構え
皆さまとともにあゆんできました。
悠久の時が流れるこの地で
これからも、より頼れるパートナーとして
一人ひとりのお客さまに応えられる銀行でありたい。
南都銀行はあらたなる時代に向かって
皆さまとともにあゆみ続けていきます。



平城宮跡
第一次大極殿

ナント・なら・ずっと！

NANTO 南都銀行

南都銀行本店／奈良市橋本町16　http://www.nantobank.co.jp/

奈良商工会議所ニュース／第五九四号 平成三十年三月一〇日（毎月一回一〇日）発行

新型カローラ HYBRID SYNERGY DRIVE

アクシオ＆フィールダー誕生



TCN トヨタカローラ奈良
本社／奈良市南京終町2-269 ☎0742(61)3301(代)
クルマに関する Q&A お客様相談テレフォン 通話料無料 0120-16-3301

奈良店	☎0742(61)3305	富雄店	☎0742(48)2201	平城山店	☎0742(72)0550	生駒店	☎0742(72)0550
郡山店	☎0743(56)3900	西大和店	☎0745(74)2531	桜井店	☎0744(42)9551	橿原店	☎0744(24)4030
香芝店	☎0745(76)1095	葛城店	☎0745(69)3751	五條店	☎0747(24)2571		

U-Car Max 奈良八条店 ☎0742(30)0100　U-Car 葛城店 ☎0745(69)1550

取扱車種 カムリ SAI プリウス プリウスα プリウスPHV アクア カローラアクシオ フィールダー ルミオン スペイド ラクティス パッソ 86 エスティマ エスティマハイブリッド ノア シエンタ プロボックスバン タウンエースバン タウンエーストラック ピクシスシリーズ（軽自動車）

おかげさまで奈良トヨタは75周年

75th
皆様に愛されて75年。これからも



真心と、きもちのこもったおつきあい。
SINCE1942
奈良トヨタ
本社 〒636-0226 奈良県磯城郡田原本町唐古296 ☎0744-32-8001(代)
お客様相談テレフォン 0120-288-770
ホームページアドレス http://www.naratoyota.jp/

■奈良店	☎0742-22-1151	■橿原店	☎0744-23-9261	■押熊店	☎0742-52-7301	■U-CarMax 奈良八条店	☎0742-30-0100
■高田店	☎0745-52-1151	■吉野店	☎0747-52-8601	■東生駒店	☎0743-73-8751	■Volkswagen若草	☎0742-26-8620
■郡山店	☎0743-56-2233	■生駒店	☎0743-78-3171	■特販課	☎0744-32-8008	■レクサス奈良八条	☎0742-30-3001
■田原本店	☎0744-32-8007	■香芝店	☎0745-78-5811	■田原本マイカーセンター	☎0744-32-8033		

取扱車種 クラウンシリーズ・プリウスシリーズ・アリオン・アクア・ルーミー・エスティマ・シエンタ・ランドクルーザー・C-HR・Welcabシリーズ他

Rinova®
REACH TRUCK INNOVATION
TOYOTA L&F


Rinova ラックストッカー
Rinova オールウェイ
Rinova 防爆タイプ
Rinova AGFタイプ
Rinova

物流現場に革新を。

☆各種フォークリフト ☆レンタル ☆リース ☆無人搬送システム ☆自動倉庫
TOYOTA L&F トヨタL&F奈良株式会社
奈良県磯城郡田原本町唐古296-1
☎0744-33-6081（代表） FAX 0744-32-8635
URL http://www.toyota-lf-nara.jp

よいクルマ、よいサービス
株式会社トヨタレンタリース奈良
メーカー系列だからできる
独自のカーリースシステム
メンテナンス任意保険付帯カーリースが主流です。
軽自動車からマイクロバスまで
必要な時に 必要なクルマを

トヨタレンタカーは
禁煙車 ナビ付車
ETC搭載車 福祉車輌
（一部車種は除く）
も導入しております。
全国ネットのTOYOTAだから安心です。



営業時間 8:00〜20:00
押熊店・東生駒店・五條店・西大和店のみ
営業時間 8:00〜19:00
年末年始 一部店舗休日あり

本社・奈良店・北和リース	TEL.0742-22-0100	郡山店	TEL.0743-51-0100	高田店・南和リース	TEL.0745-23-0100
近鉄奈良駅前店	TEL.0742-26-2229	東生駒店	TEL.0743-73-8380	西大和店	TEL.0745-75-3330
押熊店	TEL.0742-40-0200	橿原店	TEL.0744-25-1620	香芝店	TEL.0745-77-0100
		五條店	TEL.0747-22-5101		

発行所／奈良市登大路町三十六番地二　編集責任者／峯川郁朗　印刷所／株式会社明新社　一部五〇円（購読料は会費に含む）