THE NARA CHAMBER OF COMMERCE & INDUSTRY NEWS

奈良商工会議所
THE NARA CHAMBER OF COMMERCE & INDUSTRY
〒630-8586 奈良市登大路町36番地の2
TEL.0742-26-6222(代)
FAX.0742-22-1180

2018
No.596

なら 商工会議所ニュース

奈良商工会議所わかくさ共済制度のご案内

平成30年度新入社員教育講座開催報告

連載 なら企業散策 199
「一人ひとりの繋がりを大切に」 べっぴん奈良漬



総合印刷



最先端の
印刷技術と
140年の
ノウハウで
クオリティーの
高い印刷物を。



クロマキー動画スタジオ Mスタジオ

動画撮影スタジオ MSTUDIO

ローコストで
高品質な
動画撮影
スタジオ。



YAMATO超人 ナライガー

YAMATO超人 ナライガー ©YCN

奈良の
ご当地
ヒーロー!



水彩画で奈良の魅力を 奈良ひとまち百景

奈良ひとまち百景 NARA HITO-MACHI HYAKKEI

町並みの
イラストで
奈良を活性化。



日本ティーコンシェルジュ協会奈良校

Association of Japan Tea-Conclerge

お茶を五感で
体験しながら
学びませんか?



ならクター・お土産 絵図屋

ezuya 絵図屋 SOUVENIR SHOP

ならクター
(奈良のキャラクター)
をコンセプトに
したショップ。



奈良×創造

奈良の地で印刷を軸とした様々なコミュニケーションツールを創造しています。

創業明治7年 お客様の課題解決パートナー

MEISHINSHA 株式会社 明新社

www.meishin.co.jp

〒630-8141 奈良市南京終町3丁目464番地

TEL 0742-63-0661(代表)



電子レンジ圧力鍋「極み味」きわみあじ

電子レンジで
美味しく圧力調理

材料を入れて
電子レンジで加熱するだけ。
圧力調理で加熱時間が短縮。
軽量でお手入れ簡単な
プラスチック製。

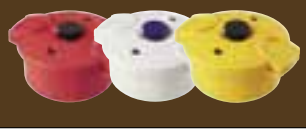



SKATER スケーター株式会社

〒630-8520 奈良県奈良市杏町 216-1

TEL 0742-63-2001 FAX 0742-63-2021

スケーター株式会社 検索

奈良ぶら

グルメクーポン

奈良のクーポンフリーペーパー

奈良の観光情報まとめサイト

NARABURA

PC / iOS / Android

共同精版印刷株式会社 奈良ぶら事業部 TEL. 0742-33-1221 (担当:安田)

奈良ぶら 検索

5
2018 No.596

表紙



「開門前の春日大社慶賀門」
撮影・文／矢野 建彦

早朝の参道を歩いていると時折鹿と出会い、さらに社殿に近づくと朱色に若葉の初々しい姿が目に飛び込んでくる。
まさに神々しい聖域に心が洗われる一瞬である。

◆矢野建彦
《経歴》
昭和20年大阪府生まれ
故入江泰吉に師事、その後フリーとなる
日本写真家協会(JPS)会員
大阪NHK文化センター講師
水門会会員
「修羅」主宰

《著書》
修験の道場・大峰山〔佼成出版社〕
甲斐の国(文・白州正子)〔テレビ山梨〕
高野山・四季の祈り〔佼成出版社〕
長谷寺の四季〔東方出版〕

なら THE NARA CHAMBER OF COMMERCE & INDUSTRY NEWS

商工会議所ニュース

Contents

02 なら企業散策 199
「一人ひとりの繋がりを大切に」 べっぴん奈良漬

04 会議所プレゼンス
東日本大震災からの確実な復興・創生に向けた要望
日本YGE第37回全国大会岐阜かかみがはら大会

05 「ミ・ナーラ」グランドオープン
びわ湖環境ビジネスメッセ2018 出展募集中!

06 相談所インフォメーション 小規模企業共済制度
小規模事業者の皆様へ マルケイ資金融資のご案内

07 日本政策金融公庫国民生活事業 「国の教育ローン」のご案内
定例金融相談のお知らせ
事業資金のご相談を公庫職員が会議所へ出張のうえ承ります
定例経営相談のお知らせ (毎月第3水曜日)

08 青年部だより／女性会だより

09 LOBO(早期景気観測)調査4月調査結果
友好倶楽部だより
メールマガジンのご案内

10 時代を読み解くツボ 「迷走を続けるトランプ政権」
サラリーマン川柳

11 平成30年度新入社員教育講座を開催
企業が求める資格第1位 受験しやすく便利に日商簿記“初級”誕生

12 新わかくさ共済加入のメリット

13 経済指標

14 社労士 知っ得だより
第64回 会議効率化の取組みで成果が出ているのは?

15 奈良市コーナー
奈良市ホームページにお買い物サービス情報を掲載しませんか?
ならしみんだよりの表紙写真を募集!

16 ザ・ビジネスモール
適正冷房と軽装勤務の実施について

17 労働保険年度更新について 奈良労働局総務部労働保険徴収室
奈良労働局から派遣先の皆様へ 奈良労働局職業安定課需給調整事業室

19 新会員紹介／事務局日誌

なら企業散策 199

「一人ひとりの繋がりを大切に」

べっぴん奈良漬

Q 事業内容について

べっぴん奈良漬を製造・販売しています。この商品は、刻んだ奈良漬けをオリジナルの甘辛いラー油味、激辛みそ味、塩だれ味に漬け込み瓶詰にしております。直売所での販売のほかに近鉄百貨店さん、奈良のお土産物屋さんや道の駅などでも販売をいただいております。昨年よりＯＤＭも請け負い、大切に育てられた原材料を活かして「逸品」を作り出すお手伝いをさせていただいております。



代表　五十嵐　裕希氏

Q 創業について

２０１１年７月７日に創業しました。当初は起業できるなんて思ってもなく、家で作ったものを子供のお弁当にいれると「おいしい」といったので、ママ友にお裾分けをすると「おいしい」「売って欲しい」と評判になり商品化を考えだしたのがきっかけです。

以前バスガイドとして勤めていた時に「奈良には手軽なお土産物が少ないなぁ」と感じていました。商品にするなら、奈良をアピールできてみんなに愛される商品を作りたいと思い起業しました。

Q オープン時に苦労したこと

何もかもが初めてだったので、生産から販売までの工程や商品のデザイン、ラベル、ＪＡＮコード等すべて手探りの状態でした。わからないことは調べ勉強し、遠方まで出向き専門家に相談するなどを繰り返しなんとか販売までこぎつけることができました。

でも、一番大変だったのは育児との両立です。当時は幼稚園の役員もしていたので毎日がめまぐるしく過ぎる日々でした。

Q こだわり

奈良漬は地元でも多くの方が苦手なイメージをもたれていると感じていました。しかし、奈良を代表する有名な名産品だからこそ、沢山の方においしく召し上がって欲しいと願って1年以上の歳月を掛けて商品開発をしました。唐辛子は県内の専業農家さんに何度も足を運びオリジナルブレンドにしていただいたこだわりの原材料のひとつです。

「子供にこそ食べさせたい郷土料理をめざして」

子供の時に食べたおいしい物は大人になっても忘れられない味として残っていると考えているので、ラー油味はお子様でも食べやすい甘口の味付けにしております。ご飯のお供はもちろん、お豆腐・パン等のトッ



店舗外観

ピングや炒め物にも幅広く活用していただけます。

Q 名前の由来

奈良漬は、美容や健康にとても良いものといわれている日本の伝統的な発酵食品のひとつです。その発酵食品ならではの良いイメージを持ってもらえるような名前を考えました。娘が「べっぴん」という提案をしてくれ、奈良漬＝べっぴんとなればいいなと願い「べっぴん奈良漬」という商品名になりました。

Q 経営方針

一人で始めたときは製造を委託していました。その後店舗を構え、自社製造を行うようになりました。その過程でも多くの人に助けられました。製造・販売を共に携わってくれるスタッフ・販売店様・イベント仲間・マスコミメディアの方々・今まで私と繋がってくださった方々のおかげでここまで進むことができたと感じています。この「べっぴん奈良漬」を大事に育て、奈良をアピールしていくことが微力ながらでも地域やお世話になった方への恩返しになると考えています。「一人ひとりの繋がりを大切にする」という気持ちで日々精進していきたいです。

Q 広報について

SNSやHPなどを利用し、情報を発信しています。また、クックパッドでは、「べっぴん奈良漬」のアレンジレシピを公開しテレビや新聞などに取り上げていただいたりもしています。T―1グランプリ（お漬物グランプリ）では、西日本グランプリ、全国準グランプリを受賞し、それをきっかけに取材に来ていただくことが増えました。

現在はライン@を活用してお友達になっていただいた方に月替わりでクーポンを配信しています。べっぴん奈良漬のイメージキャラクターの鹿でラインのスタンプを作成し集客にも力をいれています。



商品各種

Q 印象に残っているエピソード

この「べっぴん奈良漬」を食べ「すごくおいしい！　思っていたのと違う！」「奈良漬けは苦手だったのにこれはおいしい！」と言っていただけることがとても嬉しいです。

他にも「育ち盛りの子供がおにぎりに入れて毎日たくさん食べるから」ということで、業務用（500g）のものを買っていかれるお客様もいます。そういったお声をいただけると、販売してよかった、もっと頑張ろうという気持ちになれます。

Q 地域とのつながり

奈良のイベントにはよく出店させていただいています。

出店先では奈良漬けが苦手な方にこそ食べてもらえるようご試食を提供しています。

「奈良のお土産＝奈良漬＝おいしい！」というイメージをもっていただければうれしいです。今後も地元食材を使った新商品の開発や販路拡大をして、もっと「べっぴん奈良漬」を知っていただければと考えています。

【取材協力】帝塚山大学　大山　花菜

事業所概要

- 事業所／べっぴん奈良漬
- 代表者／代表　五十嵐 裕希
- 所在地／奈良市三碓2―1―10―1
- 事業内容／惣菜加工品の製造販売
- URL／http://www.beppin-naraduke.com/

会議所プレゼンス

商工会議所数：515
総会員数：125万会員

商工会議所は、明治11（1878）年に、商工業者の意見を集約し、政府に建議要望等を行う機関として初めて東京に創設され、以後、現在までに全国515カ所に設立されている、あらゆる業種・業態の商工業者からなる「地域総合経済団体」です。

会議所プレゼンスでは、中小企業を応援している日本商工会議所の活動状況を報告しています。

◆東日本大震災からの確実な復興・創生に向けた要望

「復興五輪」世界へ発信、聖火リレー被災地縦断を

日本商工会議所は2月15日、「東日本大震災からの確実な復興・創生に向けた要望」を取りまとめ、政府など関係各方面へ提出した。3月8日には日商の三村明夫会頭、東北六県商工会議所連合会の鎌田宏会頭（仙台・会頭）、東日本大震災沿岸部被災地区商工会議所連絡会の高橋隆助代表（原町・会頭）が吉野正芳復興大臣、土井亨副大臣を訪問し、要望書を手交した。

要望書では、「世界にアピールする東京2020大会に向けた復興への取り組み強化」「産業復興・なりわいの再生」「国の主導による福島の復興の早期かつ着実な推進」の3項目から構成され、被災地域の自立・自走に向けた取り組みに対して、継続的な支援を強く求めている。特に「復興五輪」として開催される、2020年の東京オリンピック・パラリンピック競技大会は、世界中に東北の復興をアピールできる絶好の機会であることから、開会式などでの東北絆まつりパレードや、宮城県石巻市を出発し福島県の浜通りを含めた被災地域を縦断する聖火リレーなどを盛り込んで、「復興五輪」の象徴にすべきと訴えている。



左から高橋代表、鎌田会長、三村会頭、吉野大臣、土井副大臣

◆日本YEG第37回全国大会岐阜かかみがはら大会

個々のパワーを結集、次世代支える6100人参加

日本商工会議所青年部（日本YEG、吉田大助会長）は2月15～17日、岐阜県各務原市を中心に「第37回全国大会　岐阜かかみがはら大会」を開催した。大会には、全国392YEGから約6100人のYEGメンバーが参加。会員総会や分科会をはじめ各種会合を実施し交流を深めた。

大会開催に当たり吉田会長は、「地域をより良い未来にするために現在を一所懸命に生き、考え抜き、活動すること、これが青年経済人であるYEGメンバーの使命」と強調。「YEGメンバーの一人一人の力を合わせると想像以上のパワーを発揮することが可能となる」とYEGメンバーのさらなる活躍に期待を寄せた。日商の三村明夫会頭は、商工会議所が直面する課題の克服には、「とりわけ地域を支える次世代のリーダーであるYEGのパワーが不可欠」とエールを送った。



記念式典であいさつする吉田会長と三村会頭（左）

「ミ・ナーラ」グランドオープン

4月24日(火)イトーヨーカドー奈良店の後継店として観光型複合商業施設「ミ・ナーラ」がオープンしました。コンサルティング会社「やまき」(東京)が再整備し運営。年間2、000万人の来場者、150億円の売り上げを目標。建物は一部7階建てで売場面積は約3・4万平方メートル。約70店のテナントが入っています。

当日は、来賓の祝辞に続き、ネーミング決定者等への表彰があり、「関西最大級のインドアテーマパーク」の名称である「奈良祭都(ならさいと)」のネーミング決定者へは植野会頭より目録が授与されました。





続いてオープニングセレモニーでは荒井奈良県知事・仲川奈良市長・当所植野会頭をはじめ関係者によるテープカット・鏡開き等盛大に執り行われ、セレモニー終了後、店内は開店を待ちわびた多くの買い物客で賑わい、幸先の良いオープンとなりました。

「びわ湖環境ビジネスメッセ2018」出展募集中!

びわ湖環境ビジネスメッセは、BtoBに特化した環境産業総合見本市です。この分野の展示会としては西日本最大で、活発に商談が交わされ、新規顧客獲得や販路拡大に繋がる場として、環境ビジネスに取り組む企業・団体の皆様から高い評価があります。

今年は、「新技術・新素材のエコ革命」と題しセルロースナノファイバーやエコデバイス等を対象とした特設ゾーンを新設するほか、SDGｓに関連した企画等も実施予定です。

環境配慮製品、技術、サービス等をお持ちの企業・団体の皆様は、ぜひご出展いただき新規顧客開拓と取引先拡大の場としてご活用ください。

(1) 出展募集期間：2018年6月15日(金)まで
※予定数に達し次第、締め切りとなる場合があります。

(2) 会期および会場
- 会期：2018年10月17日(水)～19日(金)　3日間
- 会場：長浜バイオ大学ドーム(滋賀県長浜市田村町1320)

(3) その他詳細、出展申込方法等
びわ湖環境ビジネスメッセホームページをご参照ください。(下記アドレス、または「びわ湖メッセ」で検索)。
http://www.biwako-messe.com

お問合せ先：びわ湖環境ビジネスメッセ実行委員会事務局
TEL：077−528−3793　FAX：077−528−4876　E-mail：info@biwako-messe.com

INFORMATION

相談所インフォメーション

奈良商工会議所中小企業相談所からのお知らせ



本制度のお申込みは

奈良商工会議所　中小企業相談所　TEL 0742-26-6222

小規模事業者の皆様へ　マルケイ資金融資のご案内

安心して借りられる“無担保・無保証人”で日本政策金融公庫が融資を行う国の制度です。
常時使用する従業員が20人以下の法人・個人事業主の方（商業・サービス業にあたっては5人以下）

国が行っている小規模企業施策の一つですから、金利は低利です。返済は運転資金７年以内 設備資金10年以内です。

貸付限度額 2,000万円

金利（4月11日現在） **年1.11%です。**

■お問い合わせ
奈良商工会議所中小企業相談所
TEL.26-6222（代表）

お子さまの教育資金を

「国の教育ローン」（日本政策金融公庫）がサポート!

高校、大学等への入学時・在学中にかかる費用を対象とした公的な融資制度です。

ご融資額 お子さま1人あたり**350万円以内**

金　利 **年1.76%**　固定金利

※「交通遺児家庭」、「母子家庭」、「父子家庭」、「世帯年収200万円（所得122万円）以内の方」または「子ども3人以上（注）の世帯かつ世帯年収500万円（所得346万円）以内の方」は年1.36%（平成29年11月10日現在）

ご返済期間 **15年以内**

※「母子家庭」、「父子家庭」、「世帯年収200万円（所得122万円）以内の方」または「子ども3人以上（注）の世帯かつ世帯年収500万円（所得346万円）以内の方」は18年以内

お使いみち 入学金、授業料、教科書代、アパート・マンションの敷金・家賃など

ご返済方法 毎月元利均等返済（ボーナス時増額返済も可能）

保　証 （公財）教育資金融資保証基金（連帯保証人による保証も可能）

詳しくは、HP（「国の教育ローン」で検索）または教育ローンコールセンター
0570-008656（ナビダイヤル）または（(03)5321-8656）　までお問い合わせください。

（注）お申込みいただく方の世帯で扶養しているお子さまの人数をいいます。年齢、就学の有無を問いません。

定例金融相談のお知らせ（日本政策金融公庫奈良支店国民生活事業）

事業資金のご相談を公庫職員が会議所へ出張のうえ承ります。

平成30年4月11日現在 基準利率 年2.06~2.55%

■日時：平成30年5月17日（木）　午前10時～12時

■場所：奈良商工会議所2階相談室

ご相談をご希望の方は5月14日（月）までに奈良商工会議所へご予約ください。

お問合せ先

●奈良商工会議所
TEL：0742-26-6222　FAX：0742-22-1180　融資担当係

●日本政策金融公庫奈良支店国民生活事業
TEL：0742-36-6702　融資担当係

「定例金融相談」は毎月1回開催致します。

定例経営相談のお知らせ（毎月第3水曜日）

事業拡大、経営改善など経営上の課題について何でもご相談いただけます。是非ご利用ください。

【日　時】平成30年5月16日（水）午後2時～午後5時

【場　所】奈良商工会議所2階相談室

【相談員】e＆i経営研究所　高野淨氏（中小企業診断士）

※ご相談をご希望の方は、5月14日（月）までに下記へご予約ください。

相談無料（予約制）

お問い合わせ先　奈良商工会議所　中小企業相談所　TEL:0742-26-6222㈹

青年部だより

4月定時総会・懇親会

開催日：平成30年4月17日(火)
場　所：奈良ロイヤルホテル

4月17日に、奈良ロイヤルホテルにて平成30年度4月定時総会・懇親会が開催されました。総会は、森委員長の開会宣言ではじまり、平成29年度竹田会長と奈良商工会議所植野会頭に御挨拶を頂戴した後、平成29年度竹田会長から平成30年度稲田会長へYEG旗の引継がなされ新年度が幕開けとなりました。

平成30年度稲田会長のスローガンは、「大志を抱け」～共に成長　共に進化～と掲げられ、各々が自分の志をしっかり抱き行動し、語りあい、共感することにより共に成長していきたいと、力強い想いを頂きました。

懇親会は、稲田会長と奈良市観光経済部梅森部長様の御挨拶と奈良商工会議所峯川専務理事の乾杯のご発声をいただき、多くのご来賓の皆様とOB朋友会の諸先輩方と交流を深めさせていただきました。





また、アトラクションでは太神楽曲芸師　豊来家玉之助による伝統あるパフォーマンスをいただきました。その後第8回なら奈良まつりのPRが盛大に行われ、OB朋友会吉本会長の中締めと伊藤副会長の謝辞をもって無事に閉会をいたしました。

担当／総務委員会

女性会だより

平成30年度通常総会

開催日時：平成30年4月13日(金)
　　11時～15時
場　　所：奈良ホテル
出 席 者：24名

女性会では平成30年度通常総会を開催致し、議案どおり承認されました。

このたび任期満了に伴う役員改選により、第31期役員・顧問・相談役が次の通り決まりました。

（敬称略）

会長	吉川	薫
副会長	北川	佳代
副会長	木村	有香
常任理事	中村	喜美子
理事	植原	敏子
理事	宮崎	昌代
理事	盛石田	悦子
理事	森村	由利子
理事	森本	京子
理事	山村	幸子
理事	若原	万紗子
理事	上田	良子
理事	岩井	昌子
監事	中村	美哉子
監事	植村	榮子



顧問	中塚	隆子
相談役	並川	寿子
相談役	森田	ヨシ子
相談役	増尾	正子
相談役	三橋	敏栄子
相談役	吉川	志津子
相談役	中村	美哉子
相談役	植村	榮子

4月LOBO（早期景気観測）調査結果

商工会議所のネットワークのもと、全国422商工会議所3,887企業の協力を得て、地域や中小企業が**「肌で感じる足元の景気感」**を全国ベースで毎月調査実施しています。

※ＤＩ値とは、ゼロを基準として、プラスの値で景気の上向き傾向を表す回答の割合が多いことを示し、マイナスの値で景気の下向き傾向を表す回答の割合が多いことを示します。　ＤＩ＝（増加・好転などの回答割合）－（減少・悪化などの回答割合）

業況DIは、2カ月連続改善。先行きは慎重な見方残り、横ばい圏内の動き

◇関西の概況◇

- 全産業の業況DIは、前月と比べ改善。産業別にみると、小売業でほぼ横ばい、その他の4業種で改善した。各業種から寄せられたコメントは以下のとおり。
- 「世界的な半導体業界の活況から、同製造装置の引き合いが多い。増産を行いたいが、人材確保に苦慮しており、今以上の売上増は難しい」（産業用機械等製造業）、「当地域では案件が少なく、公共工事に一服感が見られるほか、人手不足に伴う人件費や、建設資材価格の上昇により、採算の確保にも難航している」（一般工事業）、「歓送迎会や花見、インバウンド需要が好調で、売上は改善。ただし、仕入価格や人件費の上昇が足かせとなり、採算は前年比横ばいにとどまった」（飲食業）
- 業況の先行き見通しDIは、全産業では今月と比べ悪化の見込み。産業別にみると、小売業、サービス業で改善、その他の3業種で悪化の見込み。

関西の全産業＜業況＞DI（前年同月比）の推移

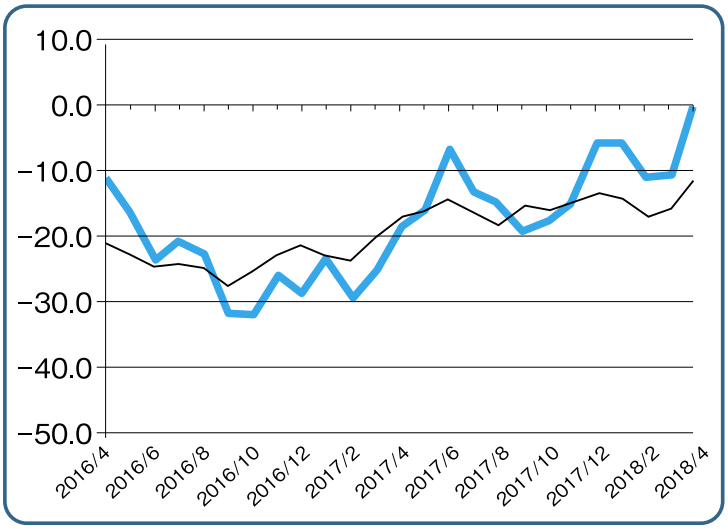

調査結果の詳細につきましては、日本商工会議所ホームページでご覧いただけます。https://cci-lobo.jcci.or.jp/

友好倶楽部だより

◆月例会開催

◎3月27日（火）

講師に法相宗大本山 薬師寺 長老 山田法胤師をお招きし「戊戌（つちのえいぬ）歳のこころを耕す」と題しご講演いただきました。



◆お知らせ

◎平成30年度の「お誕生祝い」に薬師寺 長老 山田法胤師直筆の色紙を各会員に「月例会」の席上で贈呈することになりました。お誕生月の方は是非ご出席賜りたくお待ち申し上げます。

◆今後の行事予定

◎5月・月例会

5月22日（火）　正午～

講師：大安寺 貫主 河野良文師

奈良商工会議所友好倶楽部
事務局　TEL 26-6222

奈良商工会議所「メールマガジン」のご案内

Mail Magazine

奈良商工会議所のサービスのご案内、講習会・セミナー等の開催情報、助成金制度の紹介、地域情報などのビジネスに役立つ情報を月1回（毎月25日頃）に『奈良商工会議所メールマガジン』としてお送りしていきます。購読は奈良商工会議所の会員・非会員を問わずどなたでも無料で購読できます。

奈良商工会議所ホームページからもご登録いただけます。

URL **http://www.nara-cci.or.jp/**

皆様のご登録をお待ちしております。

お問い合わせ
奈良商工会議所　会員サービス課
☎ 0742-26-6222

時代を読み解くツボ

「迷走を続けるトランプ政権」

『そして誰もいなくなった(And Then There Were None)』、1939年に刊行されたアガサ・クリスティの長編推理小説のタイトルを想起させるような事態が、世界中を震撼(しんかん)させている。

2018年3月13日、米国のトランプ大統領は突然、ティラーソン国務長官を解任するとツイッターで発表した。さらに、ゴールドスタイン国務次官も、「ティラーソン国務長官は解任理由を知らない」との記者会見を行った後、トランプ大統領に解任された。フリン大統領補佐官、コミーFBI長官、スパイサー報道官、プリーバス大統領首席補佐官、バノン首席戦略官、プライス厚生長官、コーン国家経済会議委員長……トランプ政権発足以降、数多くの幹部が政権から去っていった。

昨年まで、グローバルな金融市場は、以下の四つの理由から、トランプ政権に対して総じて好意的な評価を下してきた。

第一に、トランプ政権下では、少なくとも短期的には、減税やインフラ投資といった大胆な景気刺激策によって、米国経済が好転するものと期待された。

第二に、米国企業が海外にため込んだ利益を、税制優遇措置を通じて米国内に還流させることで、ドル高・株高が進行して経済が活性化するとの見方があった。同様の政策が採用された2005年当時、米国では「本国投資法」の制定を受けて、3000億ドル(約33兆円)程度の資金が還流したといわれている。

第三に、トランプ政権下で、金融面での規制緩和が行われることを好感する向きも多かった。

第四に、FRBが緩やかな利上げを行うことで日米金利差が拡大し、ドル高や、それを受けた日本株の上昇などが進行するとの観測が根強かった。

しかしながら、今後、グローバルな金融市場は、以下の四つの理由から、トランプ政権に対して慎重な見方を強めるとみられる。

第一に、トランプ政権下では、財政赤字と経常赤字という「双子の赤字」が拡大する。

歴史的にみると、米国では、共和党政権下で財政赤字が急拡大してきた経緯がある。通常、共和党は「小さな政府」、民主党は「大きな政府」を志向しているといわれている。しかし、非常に皮肉なことに、現実には、共和党政権下では減税による「大盤振る舞い」が行われる結果、最終的に財政赤字が急激に拡大するケースが多いのである。

今後、双子の赤字が深刻化すれば、米国では「トリプル安」などといわれる、「債券安(長期金利上昇)・株安・ドル安」が進行することが懸念されよう。

第二に、双子の赤字の拡大を受けて、トランプ政権が「ドル安カード」を切る可能性が生じている。輸出主導型の経済構造を有するわが国にとって、円高は景気に甚大な悪影響を与える。大和総研のマクロ経済モデルを用いたシミュレーションでは、10円の円高・ドル安は、わが国の実質GDP(国内総生産)を0.5%程度押し下げる。

第三に、トランプ政権の外交政策の迷走を受けて、世界的に地政学的なリスクが高まっている。

第四に、トランプ大統領は「自由貿易」に反対する姿勢を継続している。

そもそも国際貿易に関する標準的な理論によれば、貿易は輸出国、輸入国の双方にメリットをもたらす。お互いが得意な商品・サービスを交換することを通じて、両国の経済状態が好転するからである。こうした考え方に照らせば、もしトランプ大統領が自由貿易に反対する姿勢を続けるのであれば、自分たちの首を絞めることになりかねない。

以上の考察を踏まえると、結論として、今後もトランプ政権の動向から目が離せない状況が続きそうである。(3月20日執筆)

株式会社 大和総研
常務取締役 調査本部副本部長
チーフエコノミスト 熊谷 亮丸



Profile
熊谷 亮丸
くまがい・みつまる

1966年生まれ。1989年東京大学法学部卒業。1993年東京大学大学院法学政治学研究科修士課程修了。2016年ハーバード大学経営大学院AMP(上級マネジメントプログラム)修了。日本興業銀行調査部などを経て、2007年大和総研入社。2014年同社・執行役員チーフエコノミスト。

2017年より現職。財務省、総務省、内閣官房、内閣府、参議院などの公職を歴任。2011年より株式会社財界研究所「財界賞・経営者賞」選考委員会選考委員。テレビ東京「ワールドビジネスサテライト」レギュラーコメンテーターとしても活躍中。

サラリーマン川柳

新人に メールで指示して 返事は「りょ」　定年間近

「マジですか」 上司に使う 丁寧語　ビート留守

減量の 決意はいつも 満腹時　ホット景気

上司にも 部下にも言えない「ちがうだろ」　プロテイン依存

(第31回 第一生命サラリーマン川柳コンクールより)

平成30年度新入社員教育講座

当所では、4月10日～12日の3日間にわたり会員及び一般企業の新入社員教育の一助となることを目的としてオフィスマーラス代表 出口郁子氏を講師にお招きし、新入社員教育講座を開催いたしました。

本年度は12事業所55名の方にご参加をいただきました。講座では、働く意識についてや、電話・来客応対時のビジネスマナー、コミュニケーションの取り方などを実践的に学び、社会人としての意識及び基本的なスキルを身につけていただくことができたと思います。





最終日には研修で学んだこと、また1年後どのような自分になりたいか、そのための手段等を考え、「自己の行動計画表」を作成しました。最終日、教室を出るときの挨拶は初日とは見違えるようになっていました。ご参加いただいた皆様が、この3日間で学んだことを礎として各事業所において活躍されることを祈念いたします。

最後になりましたが、ご参加いただきました事業所様、誠にありがとうございました。

企業が求める資格 第１位※

受験しやすく便利に

日商簿記 “初級”誕生!



ネット試験だからもっと便利に!!

日常業務中心の内容だから仕事に直結!!

40分間の試験で負担が少なくその場で合否が分る!!

初級なので基礎的な内容が学べる

2017年4月創設 簿記初級	2018年4月創設 原価計算初級
新たに簿記の基本原理および企業の日常業務における実践的な簿記の知識を習得。	原価計算初学者向けの入門級として、原価計算の基本的な考え方や知識を理解・習得。

受験料	各2,160円
受験日	PC試験会場と調整のうえ、都合の良い日にご受験ください。
試験会場	お近くの日商PC試験会場にてお申し込み 試験会場の詳細は→https://links.kentei.ne.jp/organization/

※リクルートエージェントのホームページ「資格ランキングトップ10」から引用

商工会議所検定

詳細は 日商簿記 検索

http://kentei.ne.jp

TEL：03-5777-8600

8:00～22:00（年中無休）

奈良商工会議所「共済制度」のご案内

事業主・従業員の福利厚生のためにぜひご加入を!

新わかくさ共済加入のメリット

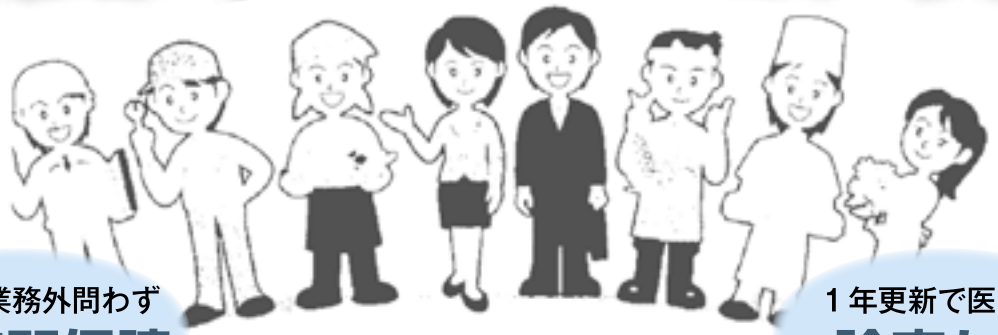

業務上・業務外問わず
24時間保障

毎年収支決算し剰余金があれば!
配当金も!

1口800円
(15～65歳)の方が加入でき、
法人が役員・従業員のために
負担した掛け金は、
全額損金に算入できます。
新(法人税基本通達9-3-5)

1年更新で医師の
診査なし

商工会議所独自の給付制度も!

定期保険(団体型)給付内容一例(1口800円の場合)

定期保険の給付内容		
給付内容 ＼ 給付金額		1口
死亡	不慮の事故による死亡	250万円
	病気による死亡	50万円
高度障害	不慮の事故による高度障害	250万円
	病気による高度障害	50万円
入院・治療	不慮の事故による入院	1日につき 1,800円
	ガン入院一時金	2万円
	6大生活習慣病入院一時金	1万円
	ガン先進医療一時金	5万円

見舞金・祝金制度の給付内容	
給付内容 ＼ 給付金額	1口
病気入院見舞金	一律 5,000円
事故通院見舞金	一律 5,000円
遺児育英見舞金	遺児1名につき50,000円
家族災害死亡見舞金	一律 50,000円
結婚祝金	5,000円
出産祝金	5,000円
成人祝金	5,000円
還暦祝金	一律 10,000円

※新わかくさ共済は奈良商工会議所が、アクサ生命保険株式会社と締結した定期保険(団体型)・入院給付金付災害割増特約・ガン重点保証型生活習慣病一時金特約と当商工会議所独自の給付制度を会員の皆様にご利用いただくものです。

※記載内容は新わかくさ共済制度の一部を記載したものです。ご加入にあたってはパンフレット、重要事項説明書・契約概要・注意喚起書を必ずご確認ください。

お問合せ先　奈良商工会議所　指導課　TEL：0742-26-6222
引受保険会社　アクサ生命保険株式会社

経 済 指 標

表 1 世帯数と人口

年 月	世帯数		人 口	
	奈良市		奈良市	
	平成 3 年＝100		平成 3 年＝100	
	／世帯	指数	／人	指数
28・ 4	159,297	134.8	361,423	102.9
29・ 4	160,242	135.6	359,666	102.4
30・ 2	161,155	136.4	358,635	102.1
30・ 3	161,071	136.3	358,418	102.0
30・ 4	161,392	136.6	358,155	101.9

表 2 物価指数

年 月	企業物価指数		消費者物価指数			
	全 国		全 国		奈良市	
	平成27年＝100		平成27年＝100		平成27年＝100	
	指数	前年比	指数	前年比	指数	前年比
27	100.0	－	100.0	0.8	100.0	1.0
28	96.5	△3.5	99.9	△0.1	99.8	△0.2
29・12	100.0	3.0	101.2	1.0	101.1	1.0
30・ 1	100.3	2.7	101.3	1.4	101.0	1.1
30・ 2	100.3	0.0	101.3	0.0	101.7	0.0

※消費者物価指数は、平成27年7月公表分より平成27年基準に改定

表 3 都市ガス供給量並びに給水量

年 月	都市ガス供給量				年 月	給水量	
	奈良事業所管内＊1					奈良市	
	家庭用		業務用				
	／×1000㎥	前年比	／×1000㎥	前年比		／×1000㎥	前年比
27	96,655	△4.5	116,603	2.7	27	43,649	△0.7
28	98,302	1.7	113,214	△2.9	28	43,057	△1.4
29･7~9	11,482	99.4	29,814	99.2	30・ 1	3,606	△0.3
29･10~12	24,165	112.7	25,446	98.5	30・ 2	3,289	0.6
30・1~3	42,243	99.7	31,897	105.4	30・ 3	3,002	0.0

表 4 電力需要量

年 月	電力需要量					
	奈良県内					
	特別高圧 20,000V以上		高圧 6,000V以上		低圧 100～200V以上	
	／×1000kWh	前年比	／×1000kWh	前年比	／×1000kWh	前年比
29・11	78,709	1.5	209,527	0.3	247,426	7.6
29・12	82,238	5.7	222,320	3.1	300.172	7.9
30・ 1	82,597	3.7	229,958	3.3	405,766	8.1

＊1）奈良市、大和高田市、大和郡山市、天理市、生駒市、香芝市、安堵町、平群町、三郷町、斑鳩町、王寺町、上牧町、河合町、広陵町、京都府相楽郡精華町、木津川市、大阪府四条畷市の一部 （但し、全ての市町の一部を除く）

表 5 百貨店･スーパー販売額、公共事業等発注額及び請負額並びに新設住宅着工戸数

年 月	百貨店・スーパー販売額				公共事業等事業施行契約済額及び請負額				新設住宅着工戸数			
	全 国		奈良県		契約済額(奈良県)		請負額(奈良市)		全 国		奈良県	
	／億円	前年比	／億円	前年比	／百万円	前年比	／百万円	前年比	／戸	前年比	／戸	前年比
27	200,491	1.3	2,331	0.7	87,763	△10.5	2,261	△40.1	909,299	1.9	6,517	11.5
28	195,979	△0.4	2,264	△0.3	88,572	0.9	4,367	93.1	967,237	6.4	6,734	3.3
29・12	20,921	1.2	234	△0.6	3,345	△21.4	166	△9.3	76,751	△2.1	521	0.6
30・ 1	16,826	0.5	192	0.0	1,344	△50.4	31	55.0	66,358	△13.2	534	4.9
30・ 2	14,565	0.5	166	△1.8	2,430	△35.0	159	△24.3	69,071	△2.6	363	△33.6

表 6 一般職業紹介状況並びに有効求人倍率

年 月	一般職業紹介(学卒を除く)						有効求人倍率			
	奈 良 県						全 国		奈良県	
	新規求職数	前年比	新規求人数	前年比	就職件数	前年比	倍 率	前年比	倍 率	前年比
27	58,675	△3.1	92,815	12.7	19,815	△3.9	1.23	0.12	1.04	0.15
28	54,959	△6.3	98,468	6.1	19,222	△3.0	1.39	0.16	1.18	0.14
29・12	3,044	△3.4	8,473	17.2	1,266	1.4	1.59	0.16	1.34	0.12
30・ 1	4,471	△7.1	9,535	5.1	1,155	△6.7	1.59	0.16	1.40	0.17
30・ 2	4,398	△8.2	9,428	△1.1	1,483	△9.7	1.58	0.14	1.39	0.16

＜資料提供＞ 大阪ガス(株)リビング事業部、資源エネルギー庁、奈良市、奈良市企業局、(一財)南都経済研究所 （順不同）



社労士知っ得だより

第64回

会議効率化の取組みで成果が出ているのは？

…テレビ会議等の導入、それとも議事録の廃止…

奈良県社会保険労務士会　会員　荒木義雄

労働生産性の向上に向けた重要な取組みとして「会議の効率化」が挙げられます。

経団連は「2017年人事・労務に関するトップ・マネジメント調査（※1）」を実施し、その中で「会議の効率化に向けた具体的取組み」という調査を行いました。

今回は大企業を中心とした調査ですが、この興味深い結果について見ていきましょう。

1. 既に実施している事項のトップ3

テレビ会議、資料事前送付等は多くの企業で実施しています。しかし、成果が出ているという回答においては非常に低い値となっています。

	既に実施している	着実に成果が出ている（※2）
①テレビ会議の導入	83・8％（389社）	8・5％（33社）
②資料の事前送付	70・5％（327社）	10・1％（33社）
③実施目的の事前周知	69・4％（322社）	8・7％（28社）

これに対し、「着実に成果が出ている」という回答のトップ3は次のとおりです。

2. 着実に成果の出ている事項のトップ3

議事録の廃止、研修等は実施をすれば着実に成果が出ています。しかし、成果が出る取組みについては、企業の実施率は非常に低い値となっています。

	着実に成果が出ている（※2）	既に実施している
①議事録の廃止	75・0％（18社）	5・2％（24社）
②会議の進め方に関する研修	73・8％（31社）	9・1％（42社）
③資料体裁の変更、構成・分量の標準化	41・1％（65社）	34・1％（28社）

3. 会議の効率化に向けて

今回の調査では会議の効率化に向けてさまざまな取組みが行われています。これらの調査結果を参考にしながら有効な対策を検討していきましょう。

また、会議を進めていくうちに論点から外れていき、そもそも会議の目的が何だったのかがわからなくなるときがありますね。会議が脱線しがちなときは、先ず始めに全員が見えるところにテーマを表示しておきましょう。目的を見失わずに効率良く会議を進めるためには効果的です。

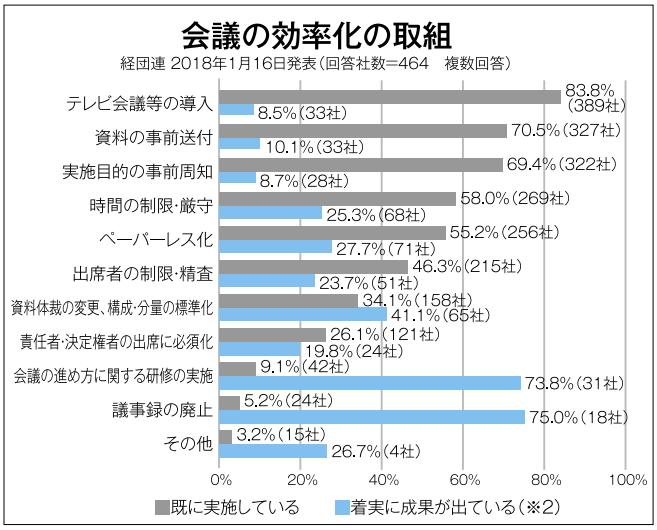

（※1）●調査対象…経団連会員企業及び東京経営者協会の主要会員企業（計1,466社）の労務担当役員以上
●調査期間…2017年8月～9月
●回答状況…有効回答社数488社（回答率33.3％）

（※2）各施策の実施企業のうち、「着実に成果が出ている」と回答した割合

不明な点などは下記相談室へ気軽にお問合せください

奈良県社会保険労務士会「相談室」
☎0742-23-3917（ニイサンのサンキューイイナ）　**無料・秘密厳守**

奈良県社会保険労務士会
〒630-8325　奈良市西木辻町343番地1
☎0742-23-6070　メール narakai@nara-sr.com
ホームページ　http://www.nara-sr.com/

ユーザ協会の研修会・講演会等に是非ご参加ください。

ユーザ協会は、情報通信技術・サービスを利用したコミュニケーション文化の振興を図るとともに、情報通信利用者の利便増進に寄与し、地域社会の発展に貢献することを目的とした公益財団法人です。

URL　http://www.nara.jtua.or.jp

公益財団法人 日本電信電話ユーザ協会 奈良支部
事務局　〒630-8236 奈良市下三条町1-1 NTT西日本奈良三条ビル
電話　フリーダイヤル 0120-21-4542

SUKIYAMA PATENT OFFICE
弁理士　築山正由
一般社団法人奈良県発明協会理事
生駒商工会議所会員　奈良商工会議所会員
内外国特許　実用新案　意匠　商標　出願登録手続
特許商標調査　審判判定訴訟事件　不正競争防止関連事件
築山特許事務所
関西文化学術研究都市
〒630-0101　生駒市高山町8916番地12　高山サイエンスプラザ3F
TEL（0743）72-5831　FAX（0743）72-5832
URL　http://www1.kcn.ne.jp/~m-tsuki/　E-mail　tsukipat@science-plaza.or.jp

奈良市コーナー　Nara City Corner

食料品・生活用品などの配達や買い物代行を行っている事業者様へ

奈良市ホームページにお買い物サービス情報を掲載しませんか?

奈良市では、お買い物に行くことが困難な方のために、ホームページにてお買い物サービス情報を発信しています。生鮮食品や日用雑貨品・日常的に配達可能なお弁当などを販売していて、宅配や買い物代行などの買い物サポートサービスを提供している店舗の情報を掲載しています。





ホームページ掲載イメージ

●お買い物サービスの紹介を希望される事業者の方は、産業政策課までご連絡ください。

【お問い合わせ】　産業政策課　市役所北棟2階　☎0742−34−4741
FAX 0742−36−4058

ならしみんだよりの表紙写真を募集!

奈良市では、しみんだよりの表紙に使用する写真を募集しています。
あなたの写真でしみんだよりの表紙を飾りませんか?

＊写真は以下の条件全てを満たしているJPEGデータ(データ容量は最低1MBが必要。RAWデータは不可)に限ります。

(1) 奈良市内で撮影されたもの。
(2) 著作権が提供者にあるもので、採用された場合、市が使用する際に制限が生じないこと。
(3) 被写体(人物等)の許可を得ている。

▼過去のしみんだより表紙



◆6月号表紙
若草山からの遠景



◆8月号表紙
燈花会(浮見堂)



◆11月号表紙
般若寺の秋桜



◆12月号表紙
奈良公園と鹿

●応募方法は奈良市ホームページ「【ならしみんだよりリニューアル企画 第3弾】『ならしみんだより』表紙写真の募集」をご覧ください。

【お問い合わせ】　広報戦略課　市役所中央棟5階　☎0742−34−4710

商工会議所・商工会が運営するネットを活用した「会員限定」の商取引支援サービス

ザ・ビジネスモール



全国25万会員が集まる
ザ・ビジネスモールで、自社の強みをPR!

販路開拓・取引拡大
のための強い味方!

外注先、仕入先が
効率よく見つかる!
新しい取引につながる!

毎日が会員限定の商談会
「ザ・商談モール」

ザ・ビジネスモール
参加の商工会議所・商工会
会員限定
無料

日本全国にチャンス拡大！
25万社の取引データベース

ザ・ビジネスモール　検索
http://www.b-mall.ne.jp/

見つかる！つながる！手応えがある！
- ▶取引先らくらく検索
  取引につながる無料ホームページ
- ▶自社製品・サービスをPR
  見積り提案を募集＆応募
- ▶ザ・商談モール



お問い合わせ先
ザ・ビジネスモール事務局　TEL 050-7105-6220　E-mail b-mall@b-mall.ne.jp
または、奈良商工会議所　会員サービス課　TEL 0742-26-6222　E-mail info@nara-cci.or.jp

適正冷房と軽装勤務の実施について



奈良県では、地球温暖化防止に向け、省エネ・節電の取組を率先垂範され、「まほろばエコスタイル」を実施されます。

奈良商工会議所におきましても、この運動に取り組んでまいりたいと考えておりますので、会員事業所の皆様におかれましても、ご協力の程よろしくお願いいたします。

■実施期間

平成30年5月1日（火）～10月31日（水）

ただし、上着については、気候に応じて各自で判断するものとする。

■取組内容

(1) **適正冷房の徹底**

① 事務所：室温28℃　　② 会議室：適正な温度調節に努める

(2) **軽装の励行**

職場において、暑さをしのぎやすい軽装（例えばノー上着、ノーネクタイなど）の励行。ただし、社会常識を逸脱することのないよう節度を保つものとする。

(3) **オフィスでの省エネ活動の徹底**

従来から実施している省エネ活動（部分消灯、OA機器のこまめな電源OFFなど）をさらに徹底して実施する。

担当：奈良商工会議所　総務課　TEL０７４２－２６－６２２２

事業主の皆様へ
労働保険年度更新について

平成30年度の労働保険（労災保険・雇用保険）の年度更新手続は、

6月1日（金）から7月10日（火）までの期間です。

期日中の手続・納付をお願いします。

早期申告納付のお願い

年度更新申告書は、5月末頃に事業場あて送付いたしますので、申告書が届きましたら、お早めに申告・納付をお願いいたします。

申告・納付期日である7月10日（火）は、金融機関・郵便局窓口において大変混雑が予想されます。

ご注意

期日までに申告書の提出がない場合は、政府が保険料等の額を決定し、さらに追徴金（保険料等の10%）を課すことがあります。

詳しくは、右記まで
お問い合わせください。

奈良労働局総務部　労働保険徴収室
TEL 0742−32−0203
または、管轄労働基準監督署・ハローワーク（公共職業安定所）




オープンシステムで価格の見える家づくり

「住まいへの夢×（建築家+職人）＝満足度120%」の定理

依頼主のメリットを最大化する建築手法

分離発注方式（オープンシステム）

新築・増改築・リフォームなど、すべての建築に対応します。

詳しくは資料請求もしくはHPにてご覧下さい。



S.MINOHARA
ARCHITECT &
ASSOCIATES

簑原建築設計事務所
一級建築士　簑原信次　　一級建築士　簑原　操

〒630-8115 奈良市大宮町1丁目92-3
TEL0742-35-2781　FAX0742-35-2782
URL http://minohara.jp/

地域社会の環境創造

本社は ISO9001:2015 並びに
ISO14001:2015 を
取得しています。



大倭殖産株式会社
www.ohyamato.jp/syokusan

本　　社　奈良市藤ノ木台1丁目2-15 tel.0742-43-9191 fax.48-3722
大阪営業所　河内長野市中片添町3-1-301 tel.0721-62-0100 fax.62-0120

重要

奈良労働局から派遣先の皆様へ

派遣先は、同一の事業所において3年を超えて派遣を受け入れようとする場合は、延長しようとする派遣可能期間が終了する一か月前までに、事業所の過半数労働組合等から意見を聴く必要があります。

【お問い合わせ】
奈良労働局 職業安定部 需給調整事業室
☎0742(88)0245

奈良商工会議所中小企業相談所顧問
相談日は、前もってご予約下さい。

特許・実用新案・意匠・商標の出願、審判、鑑定、外国出願

蔦田内外国特許事務所

弁理士　蔦田正人　　弁理士　中村哲士　　弁理士　富田克幸
弁理士　有近康臣　　弁理士　前澤　龍　　弁理士　水鳥正裕
弁理士　蔦田璋子

〒541-0051 大阪市中央区備後町1丁目7番10号 ニッセイ備後町ビル9階（近鉄日本橋より地下鉄[堺筋本町]下車⑫番出口北へ備後町東入る）
電話(06)6271－5522　FAX(06)4964－2217
URL：http://www.patent-osaka.jp

ビルの設計・施工から運営・管理に至るまで
ビルの一生を丸ごとサポート

ビル経営のビジネスパートナー

ISO9001・ISO14001 認証
ISO/IEC27001

近鉄ビルサービス株式会社

本　　社　〒542-0076　大阪市中央区難波2丁目2番3号
TEL(06)6211-2090　FAX(06)2011-2099
http://www.kintetsu-bs.co.jp
奈良支店　〒631-0078　奈良市富雄元町3丁目1番39号
TEL(0742)46-3471　FAX(0742)47-2780

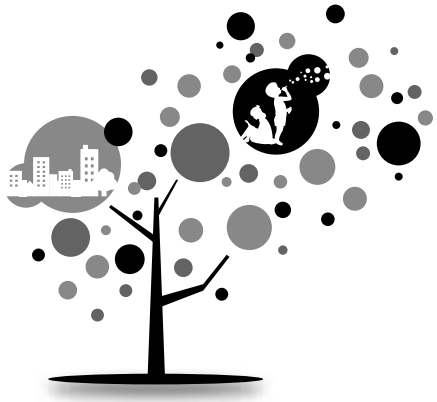

株式会社 **浅沼組**

誇れる歴史がある
創りたい未来がある

Asanuma

本社・大阪本店　〒556-0017　大阪市浪速区湊町１丁目２番３号
TEL.06-6585-5500(代表)
奈良営業所　〒630-8122　奈良市三条本町４番３２号 中室ビル
TEL.0742-26-5225(代表)

全国商工会議所　事業活動を取り巻く様々なリスクから会員の皆様をお守りする

「ビジネス総合保険制度」

最大 約33% 割引

事業活動のトラブルで高額な賠償金支払いとなる**事案が多様化**。さらに頻発する自然災害により**事業継続が困難となるケースも多発**。**超ビジネスプロテクト**(事業活動包括保険)は、これら**賠償責任リスク、事業休業リスクを総合的に対応**でき、しかも**低廉な保険料で加入できる保険**です。

東京海上日動の
超ビジネスプロテクト
(事業活動包括保険)の
特徴

1. **全国商工会議所の団体割引が適用されるため、保険料が割安です。**
一般加入と比べ最大約33%割引の保険料水準（団体割引25%、条項セット割引5%、Tプロ割引3%、自動車優良割引3%を適用した場合）
保険期間：平成29年7月1日午後4時から平成30年7月1日午後4時
加入は毎月受付（お申込月の翌月１日の午後４時の補償開始、保険期間1年間でご加入いただけます）
2. **賠償責任に関するリスク(PL、施設・事業遂行、リコール、情報漏えい等)を総合的に補償**
その他、様々な業種に対応できる補償のラインナップを用意しています。
3. **サイバーアタックなど情報セキュリティ被害も補償(オプション)**マイナンバーの漏えいも補償対象となります。
4. **休業補償により災害に遭った際の事業継続資金を補償**
5. **早期災害復旧支援により、災害時の事業継続を後押し**
6. **「地震」による休業損失も補償(オプション)**

お問合わせ先
奈良支社(0742-35-8501)
橿原支社(0744-23-6950)
お見積もり、ご加入手続きは引受保険会社にお問合わせください。

制度引受保険会社
東京海上日動火災保険株式会社
(担当課支社)奈良支社・橿原支社

制度運営　日本商工会議所

本広告は、日本商工会議所を契約者とする商工会議所会員向け事業活動包括保険団体契約の概要についてご紹介したものです。ご加入にあたっては、必ず「重要事項説明書」をよくお読みください。保険の内容は超ビジネスプロテクト(事業活動包括保険)のパンフレット兼重要事項説明書をご確認ください。詳細は契約者である団体のホームページ掲載の約款によりますが、ご不明の点がありましたら代理店または引受保険会社におたずねください。「超ビジネスプロテクト」は、東京海上日動を制度引受保険会社とする全国商工会議所「ビジネス総合保険制度」における「事業活動包括保険」のペットネームです。

2017年2月作成 16-T23098

新会員紹介

ご加入ありがとうございます

事業所名	代表者名	所在地	業種
ナチュラルホーム	川口光由	奈良市登美ヶ丘6-2-7	建設業(住宅リフォーム)
山城屋	大原　忍	奈良市南京終町5-223-27	小売業(名産品)
㈱アンビシャス	川本正志	奈良市富雄元町4-1-26	製造･卸･小売業(婦人服･雑貨)
KJグローカル経営事務所	小峰　潤	奈良市高天町14　アンジュ高天403	コンサルティング(海外ビジネス支援)
楓幸庵茶道教室	岡田三幸	奈良市奈良阪町2573-1　青葉台カルチャー	茶道教室
ならの木整骨院	平尾　勉	奈良市佐保台西町98　コートヒルズ101A	整骨院
田中設備	田中経章	奈良市法蓮町832	建設業(水道工事)
㈲トーコーテクノ	太田襄二	生駒市さつき台1-680-24	製造業(熱間鍛造潤滑剤、機能性繊維)
ならファミリー	貴多野一平	奈良市西大寺東町2-4-1 運営管理受託会社：住商アーバン開発㈱	不動産業
田中芳典社労士事務所	田中芳典	奈良市芝辻町4-7-6　新大宮扇ビル2階	社会保険労務士
㈱K-サポート	小林久恭	奈良市帝塚山1-1-33　ツインコート帝塚山307	機械駐車設備点検修理
㈱出島不動産相続相談所	出島克則	奈良市西登美ヶ丘1-4-8	相続･事業承継コンサルタント
naice	中田真太郎	奈良市南魚屋町20-3	製造業(家具)
㈱grow	飯村幸恵	奈良市後藤町7-1	建設業(管工事)
和モダンキッチン にこすたいる	野中祐治	奈良市高御門町13-1	飲食業(カフェ)
DEER GLASSES	多田羅康孝	奈良市高畑町840-1	小売業(眼鏡)
産直市場 海道	西本大作	奈良市四条大路5-7-10	卸・小売業(鮮魚)

事務局日誌

(期間：H30.5.10～H30.6.9)

日　付	会　　議　　等（開催場所）
5月10日(木)	記帳継続指導相談日(6月4日～ 7日)(当所)
5月16日(水)	定例経営相談(当所)
5月17日(木)	定例金融相談(当所)
5月19日(土)	青年部　5月例会(デジキュー BBQガーデンならファミリー店)
5月19日(土)	奈良検定体験学習プログラム　特別見学　横穴式石室を検証する(平林古墳他)
5月22日(火)	友好倶楽部　5月例会(当所)
5月23日(水)	小規模事業者経営改善資金審査会(当所)
5月25日(金)	正副会頭会議(当所)
5月27日(日)	奈良検定体験学習プログラム　史跡・名所案内を楽しむ講座Ⅰ～飛鳥の歴史を探る(亀石他)
5月28日(月)	奈良県商工会議所連合会　幹事会(当所)
5月29日(火)	監事会(当所)
6月2日(土)	奈良検定体験学習プログラム　Nara観光コンシェルジュと巡るⅠ～東京国立博物館(東京国立博物館)
6月2日(土)	奈良検定体験学習プログラム　奈良の伝統工芸を体験するⅠ～古楽面の彩色体験(なら工藝館)
6月3日(日)	奈良検定体験学習プログラム　史跡・名所案内を楽しむ講座Ⅱ～大和政権発祥の地を巡る(箸墓古墳他)
6月3日(日)	奈良検定体験学習プログラム　世界遺産春日山原始林～神々の杜をめぐる(春日大社他)

便利でお得だから…

ビジネスも
帰省も旅行も
選ぶなら
このバスだね



奈良から約２時間半／座席指定・予約制／トイレ付

高速バス 名古屋線

ＪＲ奈良駅発	6:50／9:50／11:50／15:10／19:20
近鉄奈良駅発	6:55／9:55／11:55／15:15／19:25
名鉄バスセンター発	7:40／10:50／15:10／17:20／19:30

独立３シートで快適に／座席指定・予約制／トイレ付

夜行高速バス《やまと号》

- 奈良～新宿線　ＪＲ奈良駅発　22:27／近鉄奈良駅発　22:40
- 五條～新宿線　五條バスセンター発 21:10／大和八木駅発 22:15
- 奈良～東京ディズニーリゾート®・横浜線
  ＪＲ奈良駅発 22:16／近鉄奈良駅発 22:30

奈良県内各地と空港を直結する便利なアクセス

エアポートリムジンバス

大阪（伊丹）空港	●奈良・天理ルート
関西国際空港	●奈良・天理（櫟本）ルート ●学研都市・学園前ルート ●八木ルート

お問合せ
ご予約

奈良交通 総合予約センター ☎0742-22-5110

奈良交通　検索

8:30~19:00（年中無休）

やすらぎの環境を
優しくサポート。

― 清潔と安心をお届けして125年 ―

― 取扱商品・サービス ―

寝具リース（レンタル）・販売
業務用クリーニング／リネンサプライ
福祉用具レンタル・販売／介護用品販売
介護住宅リフォーム

小山株式会社

〒630-8131
奈良市大森町 47 番地の 3
TEL 0742-22-4321
www.koyama-kk.co.jp

JQA-EM5053　JQA-QMA13306

活力創造、南都銀行。

私たちは、日本人の心の故郷（ふるさと）・奈良に
本拠を構え、地域の皆さまとともに
あゆんでまいりました。
これからも地域の活力ある未来を創造し、
皆さまとともに成長を続けてまいります。



南都銀行本店

活力創造銀行
NANTO 南都銀行

本店／奈良市橋本町16
http://www.nantobank.co.jp



トヨタカローラ奈良
本社／奈良市南京終町2-269 TEL：0742(61)3301(代)
フリーコール 0120-16-3301

奈良店 ☎0742-61-3305　富雄店 ☎0742-48-2201　平城山店 ☎0742-72-0550　生駒店 ☎0743-78-1911
郡山店 ☎0743-56-3900　西大和店 ☎0745-74-2531　桜井店 ☎0744-42-9551　橿原店 ☎0744-24-4030
香芝店 ☎0745-76-1095　葛城店 ☎0745-69-3751　五條店 ☎0747-24-2571
U-Car Max 奈良八条店 ☎0742-30-0100　U-Car 葛城店 ☎0745-69-1550

お か げ さ ま で 奈 良 ト ヨ タ は 7 5 周 年

75th
皆様に愛されて75年。これからも



真心と、きもちのこもったおつきあい。
SINCE1942
奈良トヨタ
本社 〒636-0226 奈良県磯城郡田原本町唐古296 ☎0744-32-8001(代)
お客様相談テレフォン フリーコール 0120-288-770
ホームページアドレス http://www.naratoyota.jp/

■奈良店 ☎0742-22-1151　■橿原店 ☎0744-23-9261　■押熊店 ☎0742-52-7301　■U-CarMax 奈良八条店 ☎0742-30-0100
■高田店 ☎0745-52-1151　■吉野店 ☎0747-52-8601　■東生駒店 ☎0743-73-8751　■Volkswagen若草 ☎0742-26-8620
■郡山店 ☎0743-56-2233　■生駒店 ☎0743-78-3171　■特販課 ☎0744-32-8008　■レクサス奈良八条 ☎0742-30-3001
■田原本店 ☎0744-32-8007　■香芝店 ☎0745-78-5811　■田原本マイカーセンター ☎0744-32-8033
取扱車種 クラウンシリーズ・プリウスシリーズ・アリオン・アクア・ルーミー・エスティマ・シエンタ・ランドクルーザー・C-HR・Welcabシリーズ他

Rinova®
REACH TRUCK INNOVATION
TOYOTA L&F





物流現場に革新を。
☆各種フォークリフト ☆レンタル ☆リース ☆無人搬送システム ☆自動倉庫
TOYOTA L&F トヨタL&F奈良株式会社
奈良県磯城郡田原本町唐古296-1
☎0744-33-6081(代表) FAX 0744-32-8635
URL http://www.toyota-lf-nara.jp

よいクルマ、よいサービス
株式会社トヨタレンタリース奈良
メーカー系列だからできる
独自のカーリースシステム
メンテナンス任意保険付帯カーリースが主流です。
軽自動車からマイクロバスまで
必要な時に必要なクルマを



トヨタレンタカーは
禁煙車 ナビ付車
ETC搭載車 福祉車輌
（一部車種は除く）
も導入しております。
全国ネットのTOYOTAだから安心です。
営業時間 8:00～20:00
押熊店・東生駒店・五條店・西大和店のみ
営業時間 8:00～19:00
年末年始 一部店舗休日あり

本社・JR奈良駅前店・北和リース TEL.0742-22-0100　郡山店 TEL.0743-51-0100　高田店・南和リース TEL.0745-23-0100
近鉄奈良駅前店 TEL.0742-26-2229　東生駒店 TEL.0743-73-8380　西大和店 TEL.0745-75-3330
押熊店 TEL.0742-40-0200　大和八木駅前店 TEL.0744-25-1620　五條店 TEL.0747-22-5101　香芝店 TEL.0745-77-0100

発行所／奈良市登大路町三十六番地二　編集責任者／峯川郁朗　印刷所／株式会社明新社　一部五〇円（購読料は会費に含む）