THE NARA CHAMBER OF COMMERCE & INDUSTRY NEWS

奈良商工会議所
THE NARA CHAMBER OF COMMERCE & INDUSTRY
〒630-8586 奈良市登大路町36番地の2
TEL.0742-26-6222(代)
FAX.0742-22-1180

12
2018
No.603

なら 商工会議所ニュース

～平成三十年度優良従業員表彰　30名を表彰～

京奈和自動車道「大和北道路」の早期整備を要望

「会員とくとくサービス券」をご利用ください

連載

なら企業散策 206

「自分に合った本当に美味しいコーヒーを見つけたい」
「新鮮な香り高い本格コーヒーを家庭で手軽に味わいたい」
方々のお手伝いが出来れば・・・　　大和自家焙煎 桜珈琲



奈良ぶら
グルメクーポン
奈良のクーポンフリーペーパー

奈良の観光情報まとめサイト
NARABURA
PC ／ iOS ／ Android

共同精版印刷株式会社 奈良ぶら事業部 TEL. 0742-33-1221（担当：安田）
奈良ぶら 検索





12
2018 No.603

商工会議所ニュース

THE NARA CHAMBER OF COMMERCE & INDUSTRY NEWS

Contents

02 なら企業散策 206
「自分に合った本当に美味しいコーヒーを見つけたい」
「新鮮な香り高い本格コーヒーを家庭で手軽に味わいたい」
方々のお手伝いが出来れば･･･　大和自家焙煎 桜珈琲

04 慶州商工会議所との懇談会を開催
奈良商工会議所 貸会議室利用のご案内

05 青年部だより
女性会だより

06 相談所インフォメーション　小規模企業共済

07 日本政策金融公庫国民生活事業　「国の教育ローン」のご案内
定例金融相談のお知らせ
事業資金のご相談を公庫職員が会議所へ出張のうえ承ります
定例経営相談のお知らせ（毎月第3水曜日）

08 ～平成三十年度優良従業員表彰 30名を表彰～
京奈和自動車道「大和北道路」の早期整備を要望

09 奈良県経営改善支援センター
友好倶楽部だより

10 経済指標

11 社労士　知っ㊞だより
第71回 おかげさまで奈良県社会保険労務士会は設立40周年
小規模事業者の皆様へ　マルケイ資金融資のご案内

12 キャッシュレス決済導入セミナー
放送大学に入学しませんか

13 経営セミナーを開催しました
「中小企業のためのネットショップ入門」
「引き継がれていく会社になるために～経営の磨き上げ講座～」

14 奈良市コーナー　女性活躍推進法の対応はお済みですか?

15 11月LOBO（早期景気観測）調査結果
会員とくとくサービス券

16 平成30年度 第12回赤い羽根歳末たすけあい新作カレンダー
チャリティーバザー 開催のご案内

21 12月10日から16日までは「北朝鮮人権侵害問題啓発週間」です

23 新会員紹介／事務局日誌
当初年末年始業務について／新年名刺交換会のご案内

表紙



「朝靄の浮見堂」
撮影・文／矢野 建彦

晩秋の早朝、冷え込んだ浮見堂の周りに朝靄がたちこめ幻想的なお堂が浮かび上がる。季節、天候、朝夕により様々な様相が見られる奈良の風景をこれからも追い続けてまいります。

◆矢野建彦

《経歴》
昭和20年大阪府生まれ
故入江泰吉に師事、その後フリーとなる
日本写真家協会（JPS）会員
大阪NHK文化センター講師
水門会会員
「修羅」主宰

《著書》
修験の道場・大峰山〔佼成出版社〕
甲斐の国（文・白州正子）〔テレビ山梨〕
高野山・四季の祈り〔佼成出版社〕
長谷寺の四季〔東方出版〕

なら企業散策 206

「自分に合った本当に美味しいコーヒーを見つけたい」
「新鮮な香り高い本格コーヒーを家庭で手軽に味わいたい」
方々のお手伝いが出来れば・・・

大和自家焙煎 桜珈琲



店長 白井祥雅氏

Q 創業について

定年退職まで、ドーナツチェーン店で勤務していました。老後はゆっくりと過ごすつもりでしたが、勤めが大阪で奈良に20年も住んでいましたが、地元のことがよく分かっていないこともあり、また私自身がお客様と関わった仕事をしていましたので、今度は地元の方々と関わりたいという気持ちが強かったので、今年の4月に創業しました。

Q 事業内容

自家焙煎珈琲豆の販売が主で、店舗でコーヒーの提供もしています。

また、娘が作ったオリジナルアクセサリーも販売しています。

Q こだわり

直火の自家焙煎にこだわっています。大半のお店では、熱風乾燥のものが多いですが、当店では少量で直火焙煎することで、香りや深みが出てフレッシュな豆を提供しています。

また、品揃えも多く、9種類の豆を使用し、焙煎方法の違いで15種類の商品を提供しています。同規模の店舗でこれだけ多くの商品を提供しているのは、あまりないように思います。

Q 店名の由来

桜は奈良の県花・市花です。当店の近くには佐保川の桜並木があります。また、桜には予祝(よしゅく)の意味があり、豊作を願って皆が集い酒を酌み交わし花見をしたといわれています。

当店も近隣の方々が集う場を提供して交流を深めたいという思いを込めて、店名に桜の文字を入れました。

店のロゴにも桜の家紋を使用しており、3つの桜には「美味しい」・「楽しい」・「有難う」という意味があり、そういう願いも込めています。



店舗外観

また、興福寺の寺紋にも桜が使われており、奈良と縁のあるものという点でも店名にこだわり使用しました。

店舗ロゴ

Q 苦労されたこと

創業を志した時には焙煎知識もなかったので、東京まで学びに行った他、奈良に戻ってからも焙煎技術の向上に努めました。しかし、焙煎には大まかなルールはあるものの、マニュアルがなく、経験や勘が必要となるため、オープンするまで、何度も試行錯誤を繰り返しました。また、美味しい珈琲をつくるために焙煎機の場所も移動させるなど苦労しました。

現在も最高の味を目指して、満足のいく焙煎を追求しているところです。

Q お客様について

近隣の、年配の方が多いです。また、近くの福祉施設に入所されている方が足を運んでいただいたりもしています。そういった点では、創業のきっかけとなった地元の方々と触れ合えています。お客様が同年代の方が多いので、コミュニケーションが取れて地域との繋がりが深まっています。

また、お客様の口コミで昔の喫茶店の味を求めてお越しいただく方もおられ、現在主流となっているサードウェーブのような、若い方が好まれる浅煎りの珈琲を提供する店とは一線を画した、当店の珈琲豆を求めて遠方からもお見えになります。

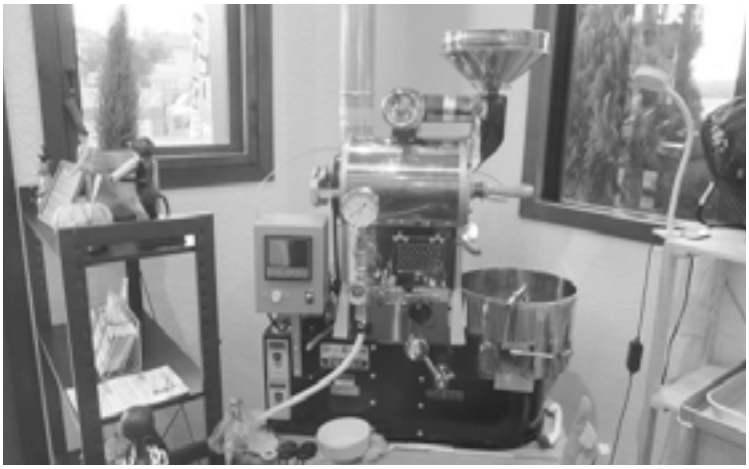

直火焙煎機

Q 珈琲教室について

ご自宅で美味しくお飲みいただくために、珈琲の淹れ方や、歴史、豆の選び方等についてお話ししていける場を提供し、もっと広めていきたいと思っています。



店内風景

また、美味しい珈琲を飲んでいただくことやゆとりの時間を楽しんでいただけるよう、珈琲を通じてくらしの豊かさをお伝えできればと考えています。

Q 今後の展望について

意外と知られていませんが、奈良市は京都市に次いで全国で珈琲の消費量が多い都市だと聞いています。それらを考えると、今後の需要が期待できるので、自家焙煎のフレッシュな珈琲をもっと多くの方に提供していきたいと思っています。

PRは、妻と娘が主となり、ホームページ、facebook、インスタグラムやブログで情報発信をしています。それ以外にもチラシによる情報発信にも力をいれていきたいと考えています。



メンバーズカード

また、購入いただいた方に、メンバーズカードを発行し、ポイントサービスをしています。誕生月にはバースデーカードを送付し、ポイント2倍サービスも行っています。メンバーズカードは店舗でお預かりして、来店購入された際にスタンプを押印しています。このサービスは他店にはないものです。

現在は小売のみですが、将来的には、喫茶店等への業務卸も視野に入れています。

Q 商工会議所への要望

同業他社の方はもちろん、異業種の方との繋がりを広めたいと考えていますので、そのような機会を提供いただければと思っています。

事業所概要

- 事業所／大和自家焙煎桜珈琲
- 店　長／白井　祥雅
- 所在地／奈良市恋の窪2−1−8 徳丸ビル103
- 事業内容／自家焙煎珈琲豆の販売
- URL／http://sakura-coffee.com

慶州商工会議所との懇談会を開催

東アジア地方政府会合並びに朱洛栄（チュナギョン）慶州市長の奈良市特別名誉市民章の贈呈式出席のため、慶州市親善訪問団が来日され、慶州商工会議所の崔 淳浩（チェスノ）会長御一行は平成30年11月2日に奈良商工会議所を表敬訪問されました。

当日は、森田一成奈良市議会議員、植野会頭、稲田青年部会長をはじめ8名が出席し、懇談いたしました。

冒頭、植野会頭、崔会長、森田奈良市議会議員の挨拶に続いて自己紹介、記念品の贈呈を行いました。

また、それぞれの商工会議所の概要並びに市の現状や、奈良商工会議所青年部の活動状況等について説明がなされ、活発な意見交換を行いました。



奈良商工会議所 貸会議室利用のご案内

奈良商工会議所では、定員16名の会議室から定員150名の大ホールまで13の快適なコンベンションスペースをご用意しております。
会員の皆様はお得な会員料金となっております。是非ご利用ください。


地階E会議室（定員16名）


3階301会議室（定員40名）


4階中ホール（定員90名）


5階大ホール（定員150名）

ご予約、その他お問い合わせは、奈良商工会議所 会員サービス課まで
TEL:0742−26−6222　FAX:0742−22−1180
会議室の予約状況は、右記ホームページでもご確認いただけます。 http://www.nara-cci.or.jp/kaigisitu/

青年部だより

開催日：平成30年11月14日(水)
場　所：ならまちセンター
　　市民ホール

11月例会テーマ「YEG雇用セミナー～人手不足を乗り越え共に進化～」



平成30年度11月例会をならまちセンター市民ホールで開催いたしました。本例会は、上杉委員長の開会宣言で始まり、稲田会長より例会テーマである人手不足の影響がより深刻であるなかで、対応策の知識をもってもらいさらなる自企業の発展に繋げていきたいと挨拶して頂きました。

本例会では、深刻な経営リスクとして認識されるようになった人手不足を乗り越えるため、株式会社ソフィアステージの代表取締役である社会保険労務士の福西綾美氏をお招きし、各種企業で実施されている様々な対応策や政府政策において拡大方針がとられている外国人労働者の受け入れ方法などのお話を聞かせて頂きました。



又、外国人労働者の雇入れに伴う関連事例や、新たに加わった技能実習制度を含め解説して頂きました。奈良YEGメンバーの中にも従業員を雇用されている方も多く、人手不足は今後の大きな課題となっている中で、知識をもち、さらなる各々の自企業の発展に繋げ、共に成長 共に進化できる例会となりました。

最後に古尾副会長の謝辞・上杉委員長の閉会宣言をもって無事に閉会をいたしました。

担当／ビジネス委員会

女性会だより

女性会11月例会

日　時：平成30年11月7日(水)
行き先：大和高田方面
参加者：北川副会長他18名



日に日に寒さが身に染みる季節ですが、例会当日はとても暖かい日差しが降り注ぎ、暖かな朝となりました。

午前8時30分に奈良商工会議所前に集合し、貸切バスで大和高田方面に向かいました。バス車内では新たに加わった女性会メンバーの紹介がおこなわれ、和気あいあいとした雰囲気の中、一同は、最初の見学先である、桜井の談山神社に到着しました。



昼食はオーベルジュ・ド・ぷれざんすで秋を存分に感じることができる、フレンチのコースに舌鼓をうちました。

昼食後は大和高田市内にある河村繊維株式会社の視察をおこないました。まずは事務所にて担当者の方より会社概要などの説明をいただき、その後、敷地内にある製造工場の見学をおこないました。同社では、主に女性向けのレッグケア商品を取り扱っており、有名メーカーなどのOEM生産をおこなっておられます。その高い技術力に一同感銘致しました。

見学後は道の駅かつらぎに立ち寄り、帰路に就きました。

INFORMATION

相談所インフォメーション

奈良商工会議所中小企業相談所からのお知らせ

安心 安全 国がつくった

小規模企業共済

こんな悩みにお応えします

年金だけでは不十分で、不安がある

自分で積み増しするには、どんなものがあるの？

制度の特長

1 経営者のための退職金制度

小規模企業の個人事業主（共同経営者を含む）または会社等の役員の方が廃業や退職後の生活資金、事業再建資金をあらかじめ準備しておく共済制度です。

2 掛金は全額所得控除

掛金は、全額が「小規模企業共済等掛金控除」として、課税対象所得から控除できます。

3 受取時も税制メリット

共済金の受取は、一括の場合は「退職所得扱い」、分割の場合は「公的年金等の雑所得扱い」です。

退職金の準備を中小機構がお手伝いします

他にもこんな特徴があります。

契約者貸付けの利用が可能

契約者（一定の資格者）の方は、緊急時や災害時などに事業資金等の貸付けが受けられます。

共済金の受給権は差押禁止

共済金・解約手当金の受給権は、国税等滞納の差押え以外は差押禁止債権として保護されます。

※詳しくは、ホームページまたはパンフレットをご覧下さい



本制度のお申込みは

奈良商工会議所　中小企業相談所　TEL 0742-26-6222

お子さまの教育資金を

「国の教育ローン」（日本政策金融公庫）がサポート!

高校、大学等への入学時・在学中にかかる費用を対象とした公的な融資制度です。

ご融資額 お子さま1人あたり**350万円以内**

金　利 **年1.78%**　固定金利

※「交通遺児家庭」、「母子家庭」、「父子家庭」、「世帯年収200万円（所得122万円）以内の方」または「子ども3人以上（注）の世帯かつ世帯年収500万円（所得346万円）以内の方」は年1.38%（平成30年11月12日現在）

ご返済期間 **15年以内**

※「母子家庭」、「父子家庭」、「世帯年収200万円（所得122万円）以内の方」または「子ども3人以上（注）の世帯かつ世帯年収500万円（所得346万円）以内の方」は18年以内

お使いみち 入学金、授業料、教科書代、アパート・マンションの敷金・家賃など

ご返済方法 毎月元利均等返済（ボーナス時増額返済も可能）

保　証 （公財）教育資金融資保証基金（連帯保証人による保証も可能）

詳しくは、HP（「国の教育ローン」で検索）または教育ローンコールセンター
0570-008656（ナビダイヤル）または（(03)5321-8656）　までお問い合わせください。

（注）お申込みいただく方の世帯で扶養しているお子さまの人数をいいます。年齢、就学の有無を問いません。

定例金融相談のお知らせ（日本政策金融公庫奈良支店国民生活事業）

事業資金のご相談を公庫職員が会議所へ出張のうえ承ります。

平成30年11月9日現在 基準利率 年2.06~2.65%

■日時：平成30年12月18日（火）　午前10時～12時

■場所：奈良商工会議所2階相談室

ご相談をご希望の方は**12月14日（金）**までに奈良商工会議所へご予約ください。

お問合せ先

●奈良商工会議所
TEL：0742-26-6222　FAX：0742-22-1180　融資担当係

●日本政策金融公庫奈良支店国民生活事業
TEL：0742-36-6702　融資担当係

「定例金融相談」は毎月1回開催致します。

定例経営相談のお知らせ（毎月第3水曜日）

事業拡大、経営改善など経営上の課題について何でもご相談いただけます。是非ご利用ください。

【日　時】平成30年12月19日（水）午後2時～午後5時

【場　所】奈良商工会議所2階相談室

【相談員】e＆i経営研究所　高野淨氏（中小企業診断士）

※ご相談をご希望の方は、**12月18日（火）**までに下記へご予約ください。

相談無料（予約制）

お問い合わせ先　奈良商工会議所　中小企業相談所　TEL:0742-26-6222㈹

～平成三十年度 優良従業員表彰 30名を表彰～

日時：平成30年11月6日(火)
午後3時30分～
場所：奈良商工会議所
5F大ホール

11月6日午後3時30分より、当所大ホールにて、会員事業所に永年勤務され、社業の発展と地域経済の振興に尽くされた従業員の方々の功績をたたえるため、優良従業員表彰を実施、30名が表彰されました。

式典では冒頭、植野会頭が全受賞者に祝福の言葉として「ベテラン社員はもちろん、若者や女性も仕事に自信と誇りを持って地域経済に留まらず日本経済の発展に挑戦し続けることが重要、地域振興のために一層の精進をお願いしたい」とあいさつ。続いて表彰分野ごとに山田和宏奈良県産業・雇用振興部地域産業課課長、岡崎利彦奈良市観光経済部次長、そして当所植野会頭からそれぞれ賞状と記念品が贈られました。

このあと、表彰者を代表して奈良トヨタ自動車㈱西岡成晃氏より、「感謝の気持ちを忘れず、名誉を汚さないよう努力いたします」と謝辞が述べられました。

特別講演では、フレンチレストラン『Le BENKEI』オーナーシェフ尾川欣司氏より、「食によって天性・人生が変る」～食育とスローフード～と題して講演が行われ、その後、懇親会に移り、盛会のうちに終了いたしました。



京奈和自動車道「大和北道路」の早期整備を要望

奈良県、大阪府、兵庫県の経済団体、自治体など10団体で構成する関西高速道路ネットワーク推進協議会（代表＝松本正義 関西経済連合会会長）は、十一月三十日に政府与党、関係省庁に対し、関西圏の高速道路の未整備区間（ミッシングリンク）解消に向けた要望を行った。

奈良県からは荒井正吾・奈良県知事と植野康夫・奈良商工会議所会頭が同行し、公明党・斉藤鉄夫幹事長、自民党・萩生田光一幹事長代行のほか、国土交通省、財務省を訪れ、関西圏の環状ネットワーク形成に必要な京奈和自動車道大和北道路など5路線の早期整備と予算確保を要望した。





要望後、荒井知事は、「昨年、大和北道路の事業化を認めていただいたことに感謝している。今は自動車が増えるから道路を作る時代ではない。企業誘致や雇用のために道路を作り、まちをよくする時代。インフラ整備の考え方を変えてもいいのでは。」と述べられた。

～経営改善の最短距離～
専門家と一緒に経営改善計画を作ろう!

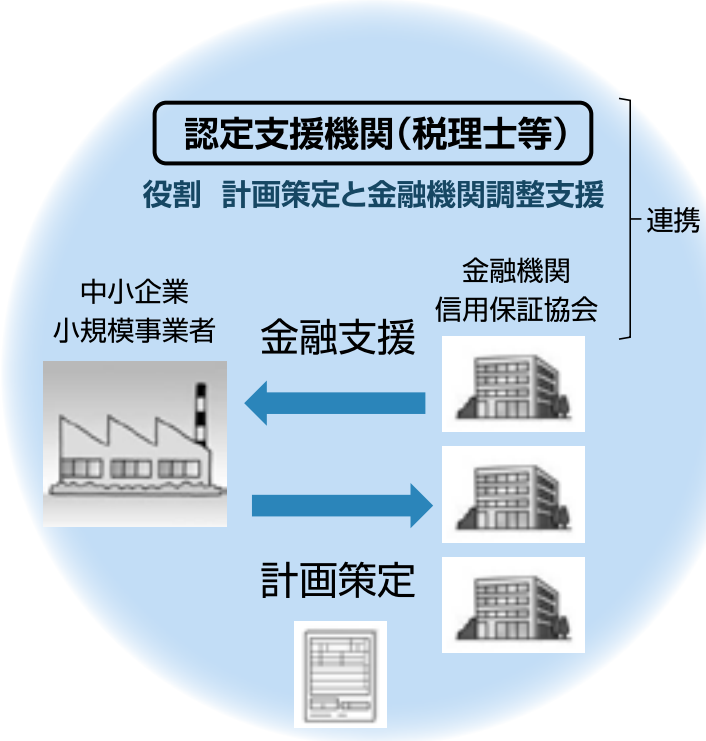

専門家の力を借りて経営改善計画書を作成しませんか?

●現在、税理士、会計士等、国が認める専門家の支援を受けて経営改善計画書を策定する場合、専門家に対する支払費用の2/3まで（上限200万円）負担する事業を実施しています。

こんな方にお勧めです

金融機関への返済条件等を変更し資金繰りを安定させながら…
- ●売上を増加させたい
- ●人件費以外でコストを削減したい
- ●黒字体質の企業に転換させたい
- ●業況悪化の根本的な課題を見つけたい など

経営改善支援センターでは

- ●本事業に係る申込受付や補助金支払業務は経営改善支援センターで行っています。
- ●その他、各種ご相談にも応じます。お気軽にご相談ください。

奈良県経営改善支援センター
（奈良県中小企業再生支援協議会内）
奈良市登大路町36-2 奈良商工会議所1F

ご相談無料・秘密厳守
お気軽にご相談ください!
0742-24-7034

友好倶楽部だより

◆月例会開催

◎10月23日（火）

講師に、奈良学園セミナーハウス志賀直哉旧居 館長 大原荘司氏をお招きし『奈良の志賀直哉』と題しご講演いただきました。

◆友好倶楽部観劇会『坂本冬美特別公演』

◎11月13日（火）

新歌舞伎座にて『坂本冬美特別公演』を観ました。

友情出演の泉ピン子とのお芝居や坂本冬美歌謡ショーと、多彩なプランニングで時間が経つのもあっと言う間でした。

ご参加いただきました皆様ありがとうございました。

◆今後の行事予定

◎新年名刺交換会

平成31年1月8日（火）

午前10時30分より12時まで

場所　ホテル日航奈良

奈良商工会議所友好倶楽部
事務局　TEL 26-6222

SUKIYAMA PATENT OFFICE

弁理士　築　山　正　由

一般社団法人奈良県発明協会理事
生駒商工会議所会員　奈良商工会議所会員
内外国特許　実用新案　意匠　商標　出願登録手続
特許商標調査　審判判定訴訟事件　不正競争防止関連事件

築山特許事務所

関西文化学術研究都市

〒630-0101　生駒市高山町8916番地12　高山サイエンスプラザ3F
TEL（0743）72-5831　FAX（0743）72-5832
URL　http://www1.kcn.ne.jp/~m-tsuki/　E-mail　tsukipat@science-plaza.or.jp

ユーザ協会の研修会・講演会等に是非ご参加ください。

ユーザ協会は、情報通信技術・サービスを利用したコミュニケーション文化の振興を図るとともに、情報通信利用者の利便増進に寄与し、地域社会の発展に貢献することを目的とした公益財団法人です。

URL　http://www.nara.jtua.or.jp

公益財団法人 日本電信電話ユーザ協会 奈良支部

事務局　〒630-8236 奈良市下三条町1-1
NTT西日本奈良三条ビル
電話　フリーダイヤル 0120-21-4542

経 済 指 標

表 1　世帯数と人口

年　月	世帯数		人　口	
	奈良市		奈良市	
	平成３年＝100		平成３年＝100	
	／世帯	指数	／人	指数
29・４	160,242	135.6	359,666	102.4
30・４	161,392	136.6	358,155	101.9
30・９	162,000	137.1	357,639	101.8
30・10	162,037	137.1	357,488	101.7
30・11	162,028	137.1	357,412	101.7

表 2　物価指数

年　月	企業物価指数		消費者物価指数			
	全　国		全　国		奈良市	
	平成27年＝100		平成27年＝100		平成27年＝100	
	指数	前年比	指数	前年比	指数	前年比
28	96.5	△3.5	99.9	△0.1	99.8	△0.2
29	98.7	2.3	100.4	0.5	100.2	0.5
30・７	101.7	3.0	101.0	0.9	100.9	1.1
30・８	101.7	3.0	101.6	1.3	100.9	1.6
30・９	102.0	3.0	101.7	1.2	101.9	1.4

※消費者物価指数は、平成27年7月公表分より平成27年基準に改定

表 3　都市ガス供給量並びに給水量

年　月	都市ガス供給量				年　月	給水量	
	奈良事業所管内＊1					奈良市	
	家庭用		業務用				
	／×1000㎥	前年比	／×1000㎥	前年比		／×1000㎥	前年比
28	98,302	1.7	113,214	△2.9	28	43,057	△1.4
29	102,192	4.0	111,878	△1.2	29	42,563	△1.1
29･10~12	24,165	112.7	25,446	98.5	30・７	3,723	0.5
30・1~3	42,243	99.7	31,897	105.4	30・８	3,441	△1.7
30・4~6	21,632	89.0	25,644	103.7	30・９	3,643	0.7

表 4　電力需要量

年　月	電力需要量					
	奈良県内					
	特別高圧 20,000V以上		高圧 6,000V以上		低圧 100～200V以上	
	／×1000kWh	前年比	／×1000kWh	前年比	／×1000kWh	前年比
30・６	79,407	△4.2	208,737	△4.4	198,583	0.8
30・７	93,557	△3.2	242,500	△2.2	246,671	△1.1
30・８	90,308	△1.6	263,079	△0.7	331,348	9.2

＊1）奈良市、大和高田市、大和郡山市、天理市、生駒市、香芝市、安堵町、平群町、三郷町、斑鳩町、王寺町、上牧町、河合町、広陵町、京都府相楽郡精華町、木津川市、大阪府四条畷市の一部　（但し、全ての市町の一部を除く）

表 5　百貨店･スーパー販売額、公共事業等発注額及び請負額並びに新設住宅着工戸数

年　月	百貨店・スーパー販売額				公共事業等発注額及び請負額				新設住宅着工戸数			
	全　国		奈良県		発注額（奈良県）		請負額（奈良市）		全　国		奈良県	
	／億円	前年比	／億円	前年比	／百万円	前年比	／百万円	前年比	／戸	前年比	／戸	前年比
28	195,979	△0.4	2,264	△0.3	87,572	0.9	4,367	93.1	967.237	6.4	6,734	3.3
29	196,025	0.0	2,242	△1.0	80,626	△9.0	2,637	△39.6	946,641	△0.3	6,550	△2.7
30・７	17,002	△1.0	189	△2.4	年月	30・４～６	135	△54.8	82,615	△0.7	537	12.1
30・８	15,751	0.6	184	△3.2	29,094	△9.4	198	2.1	81,860	1.6	571	30.1
30・９	15,136	1.1	169	△2.0	年月	30・７～９	303	22.2	81,903	△1.5	587	1.2
					14,803	27.5						

表 6　一般職業紹介状況並びに有効求人倍率

年　月	一般職業紹介（学卒を除く）						有効求人倍率			
	奈　良　県						全　国		奈良県	
	新規求職数	前年比	新規求人数	前年比	就職件数	前年比	倍　率	前年比	倍　率	前年比
28	54,959	△6.3	98,468	6.1	19,222	△3.0	1.39	0.16	1.18	0.14
29	51,867	△5.6	105,419	7.1	18,514	△3.7	1.54	0.15	1.34	0.16
30・７	3,779	△4.0	8,804	2.0	1,414	△6.0	1.63	0.12	1.48	0.18
30・８	3,826	△7.0	9,213	5.5	1,281	△8.8	1.63	0.11	1.47	0.14
30・９	3,343	△22.9	8,372	△5.3	1,301	△15.4	1.64	0.11	1.54	0.20

＜資料提供＞　大阪ガス（株）リビング事業部、資源エネルギー庁、奈良市、奈良市企業局、（一財）南都経済研究所　（順不同）



第71回

おかげさまで奈良県社会保険労務士会は設立40周年
…社会保険労務士制度は創設50周年…

私たち社会保険労務士(以下、社労士)は「社会保険労務士法」が昭和43年に施行されて以来、今年50周年を迎えました。

現在、労働・社会保険諸法令に基づく唯一の国家資格者として、全国では4万名を超え、奈良県で320余名の会員が活動しています。

1. 奈良県社会保険労務士会(以下、奈良県社労士会)の設立

社労士法が制定された昭和43年当初は、社労士団体としては労働省系と厚生省系の二つのルーツを持つ多くが各地に併存していました。

その後、一本化まで約10年を経て、昭和53年に「全国社会保険労務士会連合会」が、奈良県では「奈良県社労士会」が設立され、今年で40周年を迎えることになりました。

ちなみに、奈良県社労士会の初代会長は北河原公典 東大寺第210代別当が昭和53年12月に着任され、昭和63年7月までの約10年を務めてくださいました。

2.「働き方改革」への取組み

ご承知の通り、我が国は少子高齢化等の影響で労働力人口は減少し続け、人材確保がますます困難な時代を迎えようとしています。企業は限られた労働力でいかに生産性を上げ効率的に事業を継続していくかが喫緊の課題となっています。

こうした中、企業の持続的な成長のためには「働き方改革」による労働生産性の向上と、働き甲斐のある労働環境の整備が求められています。

そこで、企業の労務管理を多角的にサポートできる私たち社労士に大きな期待を寄せていただいていると思っています。

現在、厚生労働省の委託を受け働き方改革推進事業として「奈良県働き方改革推進支援センター」を運営し、セミナー・相談会等を精力的に行っています。

3. お気軽にご相談ください

国民生活のセーフティーネットである労働社会保険制度の重要性が認識されるにつれ、私たち社労士に求められるニーズ・期待が大きくなっていると痛感しております。

雇用・人事・賃金問題はもちろん、職場環境づくりや年金相談等、専門家である我々会員が一体となって、県内企業のニーズ・県民の皆さまの期待にお応えすべく、全力を尽くしてまいります。

どうぞお気軽にご相談ください。

奈良県社会保険労務士会 会員 荒木義雄

お問い合せ先 **奈良県働き方改革推進支援センター**※

フリーダイヤル 0120−414−811

奈良市西木辻町343-1(奈良県社会保険労務士会館2階)

※厚生労働省委託事業　平成30年度中小企業・小規模事業者に対する働き方改革推進支援事業

《個人情報の取扱い》　相談内容、企業・個人情報などは厳守いたします。安心してご相談ください。

不明な点などは下記相談室へ気軽にお問合せください

奈良県社会保険労務士会「相談室」

☎0742-23-3917(ニイサンのサンキューイイナ) **無料・秘密厳守**

奈良県社会保険労務士会
〒630-8325　奈良市西木辻町343番地1
☎0742-23-6070　メール narakai@nara-sr.com
ホームページ　http://www.nara-sr.com/

小規模事業者の皆様へ　マルケイ資金融資のご案内

安心して借りられる“無担保・無保証人”で日本政策金融公庫が融資を行う国の制度です。
常時使用する従業員が20人以下の法人・個人事業主の方(商業・サービス業にあたっては5人以下)

国が行っている小規模企業施策の一つですから、金利は低利です。返済は運転資金7年以内 設備資金10年以内です。

貸付限度額 2,000万円

金利 (11月9日現在) **年1.11%です。**

■お問い合わせ
奈良商工会議所中小企業相談所
TEL.26-6222(代表)

ITを活用した販路拡大支援

キャッシュレス決済導入セミナー

政府は増税対策としてキャッシュレス決済によるポイント還元の考えを示しており、キャッシュレスの流れは急速に進むことが予想されます。
増税による落ち込みを防ぐだけでなく、インバウンド対策としてもキャッシュレス決済を導入し、お客様から選ばれるお店に!!

日　時	H31年**1月28日(月)** 13：30～16：00
場　所	奈良商工会議所　4階中ホール
参加費	無料
定　員	60名（先着順）
対　象	小売業、飲食、宿泊業、サービス業等
申込方法	ホームページよりお申込みください。

＜第1部＞　13：30～14：20
「インターネットを活用した販路拡大支援セミナー」
講師：松田 聡氏（大阪商工会議所）

商工会議所が運営するB to B向けの商取引支援サイト「ザ・ビジネスモール」の活用方法について説明します。

＜第2部＞　14：30～16：00
「キャッシュレス決済導入セミナー」
講師：中小企業診断士　渡辺 淳氏
（㈱ブルーオーキッドコンサルティング）

1．キャッシュレス決済の概要
2．日本の決済サービス（電子マネー等）
3．QRコード決済の動向
4．キャッシュレス決済の課題と展望



お問合せ　**奈良商工会議所 会員サービス課**

TEL：0742-26-6222　FAX：0742-22-1180　URL：https://www.nara-cci.or.jp/

個人情報の取扱い：ご記入いただきました個人情報については、本事業以外には一切使用いたしません。

放送大学に入学しませんか

放送大学はテレビ・ラジオ・インターネットで授業を行う正規の大学です。
働きながら大学を卒業したい、学びを楽しみたいなど、さまざまな目的で、幅広い年代や職業の人達が学んでいます。
大学や大学院の授業を負担の少ない費用で自分のペースで受けることができます。
この機会にあなたも放送大学で学んでみませんか。

★放送大学 教養学部と大学院（修士選科生・修士科目生）の特長の一部をご紹介します。

～教養学部のご紹介～

- 学力試験はありません。
- 15歳以上ならば誰でも選科履修生・科目履修生として入学でき、約300科目の中から好きな科目を1科目から選べます。
- 18歳以上で大学入学資格をお持ちの方は誰でも全科履修生として入学でき、卒業すると学士（教養）の学位を取得できます。

学生の種類	入学料	授業料
科目履修生（6ヶ月在学）	7,000円	1科目（2単位）11,000円
選科履修生（1年間在学）	9,000円	
全科履修生（4年以上在学、卒業を目指す）	24,000円	

～大学院のご紹介～

18歳以上ならば誰でも修士選科生・修士科目生として入学でき、好きな科目を1科目から学べます。

学生の種類	入学料	授業料
修士科目生（6ヶ月在学）	14,000円	1科目（2単位）22,000円
修士選科生（1年間在学）	18,000円	1科目（4単位）44,000円

注：修士の学位取得目指す修士全科生と博士後期課程の学生募集については、別日程で入学選考があります。

★現在2019年度第1学期入学生を募集しており、資料を進呈いたします。お気軽にお問合わせください。

【出願期間】　第1回：2018年12月1日～2019年2月28日（必着）
第2回：2019年3月1日～3月17日（必着）

資料請求・お問合わせ：**放送大学奈良学習センター**

〒630-8589 奈良市北魚屋東町 奈良女子大学コラボレーションセンター3F　TEL.0742-20-7870
FAX.0742-20-7871　放送大学ホームページ（https://www.ouj.ac.jp）　※「放送大学」で検索!

経営セミナーを開催しました！

「中小企業のためのネットショップ入門」

日　時：平成30年11月12日(月)
　　14：00～16：00
場　所：奈良商工会議所
　　4階中ホール
参加者：17名



講師に渡辺　淳　氏（株式会社ブルーオーキッドコンサルティング　代表取締役）をお迎えし、「中小企業のためのネットショップ入門」と題し、ご講義いただきました。

今回は初心者向けのネットショップ入門セミナーで、基礎的な部分から、開設・運営方法に関しては具体例を基に説明いただきました。ネットショップと実店舗との違いから、実際出店する際の出店方法、また、ネットショップならではのマーケティング方法なども丁寧に教えていただき、参加者の方は熱心に耳を傾けておられました。



最後にネットショップ開設に使える補助金として、小規模事業者持続化補助金、IT導入補助金の説明がおこなわれ、セミナーは終了となりました。

ご参加くださった事業所の皆様、誠にありがとうございました。

「引き継がれていく会社になるために～経営の磨き上げ講座～」

日　時：平成30年11月9日(金)
　　14：00～16：30
場　所：奈良商工会議所
　　4階小ホール
参加者：20名



今回のセミナーは日本政策金融公庫奈良支店、ＴＫＣ南近畿会奈良支部、奈良県社会保険労務士会、奈良県行政書士会との共催で開催させていただきました。

「引き継がれていく会社になるために」と題して、第1部は税理士の瀬戸 英三郎氏より特例事業税制と中小企業の会計ルールについてご講義いただきました。信頼性の高い決算書を作成することは、金融機関からの信用力を高め、会社自体が財産になります。その結果、後継者は安心して事業を承継することができ、会社の存続につながると解説いただきました。



第2部は、社会保険労務士の田中 智之氏より来年からはじまる働き方改革に向けて人を大切にする職場作りについて、行政書士の吉田 良子氏から知的資産を活用する経営についてそれぞれご講義いただきました。

最後に個別相談会が行われ、参加者は各専門家による具体的なアドバイスを受けておられました。今回のテーマについて最後までわかりやすく解説していただき、参加者の皆様は熱心に聞かれていました。お忙しい中ご参加いただきまして誠にありがとうございました。

奈良市コーナー　Nara City Corner

★『女性活躍推進法とは』～女性活躍推進法の対応はお済みですか?～

平成28年4月1日に施行された「女性の職業生活における活躍の推進に関する法律」では、働く場面で活躍したいという希望を持つすべての女性が、その個性と能力を十分に発揮できる社会を実現するために従業員301人以上の企業の事業主が数値目標を盛り込んだ行動計画の策定･届出･公表等を行うことが義務付けられました。

★『女性活躍推進法における一般事業主行動計画について』

～従業員が300人以下の企業は努力義務です!～

企業はどのような取り組みをおこなっていくのか

企業理念実現のため女性の力は必要

STEP1　現状把握・問題点を発見し分析する

①採用者に占める女性比率
②継続勤務年数の男女差
③労働時間（残業時間数等）の状況
④管理職に占める女性比率

→

行動計画の策定 社内周知･公表･届出

STEP2 行動計画の策定･届出

①具体的な目標（数値化）と目標達成時期
②行動計画の社内周知　ポスター掲示・メール送付・書面配布
③外部への公表
④都道府県労働局への届け出
⑤情報公表

↓

取組の実施　効果の測定

STEP3　情報の公表　定期的に、数値目標の達成状況や行動計画に基づく取り組みの実施状況を点検･評価する→STEP1へ

厚生労働省委託事業ポジティブ･アクション情報ポータルサイト参考
内閣府ホームページ参考

★『女性活躍加速のための重点方針2018』

（平成30年6月12日すべての女性が輝く社会づくり本部決定）より

女性が直面している様々な困難が解消された「フェアネスの高い社会」を構築するためには･･･

『安全･安心な暮らしの実現』、『あらゆる分野における女性の活躍』、『女性活躍のための基盤整備』が必要です。このことから、女性活躍推進法における、一般事業主行動計画を策定し、届け出を行うことで、男性も女性も働きやすい職場をめざし、人材確保や業績の向上につなげましょう。　厚生労働省及び内閣府男女共同参画HP参考

★男女共同参画センター「あすなら」からのお知らせ

あすならでは女性団体やグループ等の登録団体に交流の場として会議室の貸出しをしています。

◆登録団体要件：構成員が5人以上でかつ半数以上が奈良市に在住する者からなる団体であり活動の目的に「男女共同参画社会に向けた取り組み」（ワーク・ライフ・バランスの推進等）が含まれていること
◆開館時間：午前9時から午後5時まで（夜間使用のある日は午後9時まで）
◆休館日：①毎週日曜日 ②国民の祝日 ③年末年始（12月28日から1月4日まで）
◆申込方法：来館のうえ、使用申請書を提出（※電話、口頭、郵送等では受付できません）
◆受付期間：男女共同参画目的の場合は使用しようとする日の8週間前、それ以外の目的の場合は4週間前から使用日の前日まで。夜間利用の場合は使用日前5日まで。
◆使用料：申請後1週間以内に納付
◆会議室等料金：（例）会議室1（定員19人）　9時～12時半の利用で500円
音響設備や映像設備などの付帯設備の貸し出しも行っています。

◎男女共同参画目的はもちろん、ワーク･ライフ･バランスの推進に関わる、趣味や自己啓発のためのグループの活動でご利用いただけます!!　詳しくは男女共同参画センター「あすなら」へお気軽にお問い合わせください。

【作成・お問い合わせ】奈良市男女共同参画課　☎0742-81-3100

11月LOBO（早期景気観測）調査結果

商工会議所のネットワークのもと、全国422商工会議所3,887企業の協力を得て、地域や中小企業が**「肌で感じる足元の景気感」**を全国ベースで毎月調査実施しています。

※ＤＩ値とは、ゼロを基準として、プラスの値で景気の上向き傾向を表す回答の割合が多いことを示し、マイナスの値で景気の下向き傾向を表す回答の割合が多いことを示します。　ＤＩ＝（増加・好転などの回答割合）－（減少・悪化などの回答割合）

業況DIは、3カ月ぶりの改善。先行きは慎重な見方崩れず横ばい圏内

◇関西の概況◇

全産業の業況DIは、前月と比べ改善。産業別にみると、サービス業で悪化、小売業でほぼ横ばい、その他の3業種で改善した。各業種から寄せられたコメントは以下のとおり。

「インバウンド需要が堅調で、売上は改善。QRコード決済など、キャッシュレス決済端末を導入したことも、売上増に寄与している」（化粧品等小売業）、「燃料費や人件費の増加から、収益が圧迫されている。運賃改定を実施し、費用上昇分を転嫁するほか、一部を従業員の給与や福利厚生に充当し、モチベーションアップを図りたい」（運送業）、「建設資材価格および地価はいまだ上昇し続けているが、これ以上の価格転嫁は消費者に受け入れられない可能性があり、限界を感じている」（一般工事業）

業況の先行き見通しDIは、全産業では今月と比べ改善の見込み。産業別にみると、製造業で悪化、その他の4業種で改善の見込み。

関西の全産業＜業況＞DI（前年同月比）の推移

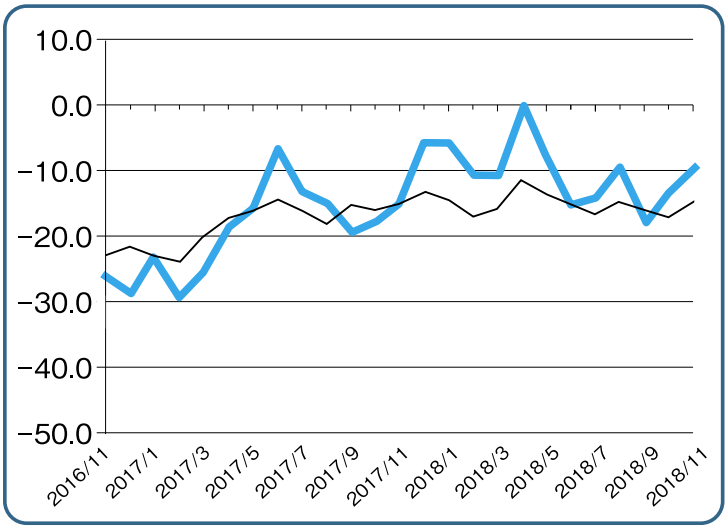

調査結果の詳細につきましては、日本商工会議所ホームページでご覧いただけます。　https://cci-lobo.jcci.or.jp/

Member.Service.Ticket

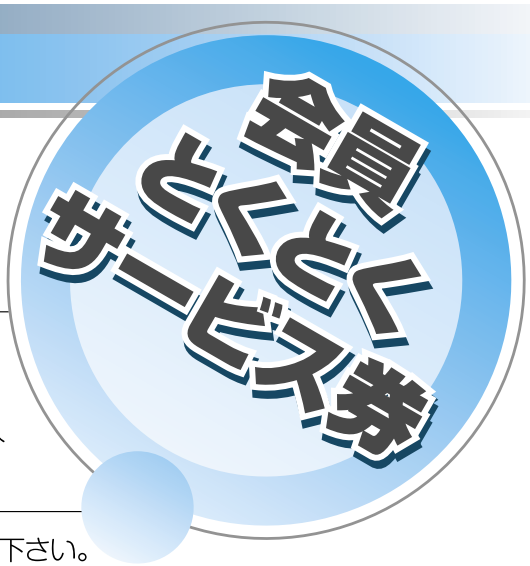

奈良商工会議所では、会員サービス事業の一環として、会員事業所のご協力により、会員の皆様に大変お得な「会員とくとくサービス券」をお届け致しております。是非ともご利用下さい。

■ご利用方法

- 当所会員（家族・従業員を含む）の方であればどなたでも利用できます。
- サービス券を切り取り、直接利用される事業所にご持参下さい。
- サービス券の裏側には、必ず利用される方の事業所名・電話番号をご記入下さい。

■ご利用上の注意

- 各サービス券の内容が異なりますので、記載内容をよくご覧になり、ご利用下さい。
- 本券のみ使用可能です。（コピーをしての使用はできません）
- 会員（家族・従業員を含む）以外の第三者への譲渡及びご利用はできません。
- 原則として、他のサービス券との併用はできません。
- サービス内容の詳細に関しましては、直接利用される事業所にお問い合わせ下さい。
- サービス内容に関しましては、予告なく変更されることがございます。ご了承下さい。

サービス提供事業所募集！

掲載料は無料です！

募集要項

- 掲載期間は最長12ヶ月です。以降は再度申込み願います。
- サービス内容の変更は、3ヶ月毎可能です。
- 会社口ゴ等は使用不可です。
- 周知方法は、会議所ニュース及び会議所HPで行います。

【お問い合わせ先】奈良商工会議所　TEL0742-26-6222

平成30年度 第12回赤い羽根歳末たすけあい新作カレンダー チャリティーバザー 開催のご案内

奈良県共同募金会では、12月1日から実施される歳末たすけあい運動の一環として、企業・団体等の方から自社等のカレンダーを寄付していただいて、新作カレンダーチャリティーバザーを県内5ヵ所で開催します。

カレンダーのご購入代金全額が寄付金となり、奈良県内の民間福祉活動及び、災害への支援に役立てられます。ぜひともふるってご来場くださいますようお願い申し上げます。

開催会場・日時

- 平成30年12月 7日(金)～11日(火) イオンモール高の原
- 平成30年12月15日(土)～16日(日) 近鉄百貨店 橿原店
- 平成30年12月19日(水)～20日(木) イオンモール大和郡山
- 平成30年12月25日(火)～27日(木) 奈良県社会福祉総合センター
- 平成31年1月5日(土)～9日(水) 奈良県立図書情報館(7日は休館日)

各会場 午前10：00～午後5：00まで開催

主 催 社会福祉法人奈良県共同募金会

〒634-0061 奈良県橿原市大久保町320-11 奈良県社会福祉総合センター内
社会福祉法人奈良県共同募金会 http://www.nara-akaihane.com
TEL:0744-29-0173 FAX:0744-29-0174 E-mail info@nara-akaihane.com

FAX 0742-22-1180

平成 年 月 日

奈良商工会議所 **会員サービス課 宛**

会員とくとくサービス提供 仮申込書

事業所名：

業 種：

電話番号：

担 当 者：

※必要事項をご記入の上、FAX でご返送下さい。ご担当の方にご説明させていただきます。

飲食店

Parum cafe

優待

ご飲食料金の10%OFF

割引額は最大5,000円まで
カード併用不可
17:00より優待券がご使用頂けます。

有効期限　平成31年3月31日

〈お問合せ〉 Parum cafe
近鉄西大寺北口SANWA-CITYビルB1
TEL(0742)36-3555

レストラン PAO

優待

ご飲食料金の10%OFF

割引額は最大5,000円まで
カード併用不可
18:00より優待券がご使用頂けます。

有効期限　平成31年3月31日

〈お問合せ〉 PAO
奈良市中山町1429-1
TEL(0742)44-2346

活魚料理 花惣（はなそう）「奈良本店」

優待

・1ドリンクサービス（ビール・焼酎・ウイスキー・燗酒・チューハイ・ソフトドリンク）

PM4:30以降にご来店されたお客様に1組人数分
他のサービスの併用はできません
本券をご利用の場合は、ご注文時にご提示下さい
ご精算時ではご利用いただけません

有効期限　平成31年3月31日

〈お問合せ〉 株式会社 ニシダコーポレーション
活魚料理 花惣「奈良本店」
奈良市二条大路南4丁目2-1
TEL(0742)36-8730 0120-873041

奈良ロイヤルホテル

優待

1ドリンク(ソフト)サービス（5名まで）

日本料理「竹の家」・
中国料理「沙山華」・レストラン「万葉」

有効期限　平成31年3月31日

〈お問合せ〉 奈良ロイヤルホテル
奈良市法華寺町254-1
TEL(0742)34-1131(代表)
ホームページ http://www.nara-royal.co.jp

谷川豆腐店

優待

商品20%OFF

但し、豆腐・あげ全品に限ります。

有効期限　平成31年3月31日

〈お問合せ〉 谷川豆腐店
奈良市中山町西1丁目730-8 プレバリービル102
TEL/FAX(0742)46-8010

田舎料理 草ノ戸（くさのえ）

優待

名物風流弁当「けんすい」10%OFF

営業時間　11:00～21:00 (O・S 20:00)
定休日　毎水曜日 (祭日の場合は翌日)

有効期限　平成31年3月31日

〈お問合せ〉 (株)平城(田舎料理 草ノ戸)
奈良市六条町151(近鉄西の京駅東へ徒歩8分)
TEL(0742)33-3017
URL http://www.heijo.co.jp

大和骨付鳥 一勝 近鉄奈良駅店

優待

お会計より10%OFF

- 上限2,000円
- 他券との併用不可
- 飲み放題は対象外

有効期限　平成31年3月31日

〈お問合せ〉 奈良市西御門町11-11
プライムビル2F
TEL(0742)23-1223

やたがらす奈良店

優待

ご飲食料金の10%OFF

- 割引額は最大3,000円まで
- カード併用不可

有効期限　平成31年3月31日

〈お問合せ〉 やたがらす奈良店
奈良市林小路町13-1 第2福田ビル1F
TEL(0742)20-0808

美食鍋dining 橘

優待

ご飲食料金の10%OFF

割引額は最大5,000円まで
カード不可

有効期限　平成31年3月31日

〈お問合せ〉 美食鍋dining 橘
奈良市大宮町7丁目2-23
TEL(0742)35-1400

cafe WAKAKUSA

優待

クレープご注文のお客様、トッピング1品サービス

(例：アイスクリーム、フルーツ)

有効期限　平成31年3月31日

〈お問合せ〉 cafe WAKAKUSA
奈良市東向北町 22
TEL (0742) 95-4554

美容室 AXE naturally

優待

ご新規のお客様20%OFF
その他のお客様500円OFF

エクステンション・特殊パーマは除く

有効期限　平成31年3月31日

〈お問合せ〉 (有)ブライダルアッシュ
AXE naturally(アックスナチュラリー)
0120-323-959
ホームページhttp://www.bridal-h.co.jp

R's hair ーアールズヘアー

優待

初めてご来店のお客様
20%OFF or oggi otto
トリートメントサービス(3,000円相当)

営業時間 9：00～23：00　不定休
(当日予約は17：30までにご連絡ください)
(特殊パーマ、ブリーチは除く)

有効期限　平成31年3月31日

〈お問合せ〉 R's hair ーアールズヘアー
奈良市二条町1-1-57 TEL0742-34-6000
ホームページ http://www.rs-hair-nara.com/index.html

ファッション・美容

(株)きらら西田きもの工芸

優待

貸衣裳30%OFF

他のサービスとの併用はできません。
ご来店日時をお電話ください。

有効期限　平成31年3月31日

〈お問合せ〉 (株)きらら西田きもの工芸
奈良市西大寺南町1-3 三和西大寺南町ビル1階　TEL(0742)52-7220
http://www.kirara-n.com

お部屋探しは アパマンショップ

優待

来店予約をされたお客様に限り
仲介手数料50%OFF
(通常1ヶ月＋税。居住用に限る)
賃貸のことなら全国ネットの当店へ。
一生懸命お客様が理想のお部屋に出会うまで。

有効期限　平成31年3月31日

〈お問合せ〉 アパマンショップ 奈良店
(営業時間9:30～19:00 年中無休)
奈良市中筋町5-1 TEL(0742)23-0011
ホームページ http://www.apaman.biz

株式会社 大和屋（やまとや）

優待

居宅、店舗、建物全般のリフォーム工事、契約金額の5%割引

浴室浴槽、壊さず、取替えず　新品同様リニューアル　契約金額の1万円割引き

有効期限　平成31年3月31日

〈お問合せ〉 株式会社 大和屋(やまとや)
奈良市朱雀4丁目14-1
TEL(0742)71-8393 FAX(0742)71-8394

住まい

合同会社 栄　瓦

優待

屋根工事・塗装・とい 10%OFF

有効期限　平成31年3月31日

〈お問合せ〉 合同会社　栄　瓦
奈良市今市町145-1 0120-998-068
ホームページ http://www.sakae-kawara.com

書道教室 一羔舎書室

優待

入室費無料！

通常 学童(¥3,000－)・一般(¥5,000－)を無料
(毛筆はチョットという方は筆ペンに対応!)

有効期限　平成31年3月31日

〈お問合せ〉 一羔舎書室(いっこうしゃしょしつ)
奈良市三条町321-4 美幸ビル5F
TEL(0742)26-4445

喜多塾

優待

入会金 30%OFF!

有効期限　平成31年3月31日

〈お問合せ〉 本部・中登美校／奈良市中登美ヶ丘
中登美団地ショッピングセンター内
TEL(0742)46-8700 FAX(0742)46-9971
ホームページhttp://www.kitajuku.jp

各種教室

K's ドッグスクール

優待

犬の保育園(ナーサリー)体験1回無料
犬のトリミング初回20%OFF
(他の割引と併用不可)

有効期限　平成31年3月31日

〈お問合せ〉 K's ドッグスクール
奈良市押熊町1296
TEL(0742)49-6688

新堀ギター

優待

入会金(¥5,000－)を50%割引

お子様からご年配の方迄
クラシック・フォーク・エレキ・ウクレレ他

有効期限　平成31年3月31日

〈お問合せ〉 新堀ギター奈良教室／近鉄奈良駅より1分
他に高の原・生駒・布施・富雄に教室あり
総合案内 0120-23-6689〈案内書急送〉

ハロー!パソコン教室 大和西大寺校

優待

入会金無料
(通常10,800円)

有効期限　平成31年3月31日

〈お問合せ〉 〒631-0824
奈良市西大寺南町1-17 西田ビル205
TEL(0742)43-1286
HP http://nara-yamatosaidaij-pcschool.net/

奈良商工会議所 **会員とくとく** サービス券

ご利用の際は必ずご記入下さい。

事業所名：

電話番号：

ご利用日：平成　　年　　月　　日

奈良のヨガ教室 ヒーリングフォレストスクール

優待

ヨガ体験（1回）500円
入会金10%OFF

受講スタジオ・時間等について事前のご連絡とご予約をお願いします。
〈スタジオ所在地〉新大宮・学園前

有効期限　平成31年3月31日

〈お問合せ〉ヒーリングフォレストスクール
TEL(0742)35-7041
HP http://h-forest.net/

ロコ・ロッカー奈良店

優待

体験レッスン料 半額
通常¥1,500→¥750
お1人様1回限り

有効期限　平成31年3月31日

〈お問合せ〉株式会社 ロコ・ロッカー
奈良市三条大路4-1-21
TEL(0742)34-0072　FAX 34-2324
http://www.locogolf-nara.net

近畿レンタカーサービス

優待

基本料金から10%OFF
軽・特定車・特装車を除く

有効期限　平成31年3月31日

〈お問合せ〉（株）近畿レンタカーサービス
奈良営業所/東九条106　TEL(0742)62-2000
HP http://www.krs-nara.jp

トヨタレンタリース奈良

優待

基本料金より10%OFF
指定車種を除く

有効期限　平成31年3月31日

〈お問合せ〉（株）トヨタレンタリース奈良
ＪＲ奈良駅前店　杉ヶ町31　TEL(0742)22-0100
近鉄奈良駅前店　西御門町11-4　TEL(0742)26-2229

Fレンタカー奈良店

優待

基本料金より10%OFF
軽自動車を除く

有効期限　平成31年3月31日

〈お問合せ〉Fレンタリース株式会社
奈良営業所
奈良市法蓮町382-1
TEL(0742)35-0530

株式会社 谷 商 会

優待

自転車購入時 当店通常販売価格より500円OFF
TSマーク付帯保険サービス
自転車修理代金より15%OFF

有効期限　平成31年3月31日

〈お問合せ〉株式会社 谷商会
奈良市芝辻町2丁目11番21号
TEL(0742)33-6492

昭 和 鈑 金 塗 装

優待

鈑金塗装工賃20%OFF
自動車の事なら安心の当社へ。
業者様のお仕事大歓迎です。

有効期限　平成31年3月31日

〈お問合せ〉昭和鈑金塗装
奈良市西九条町3-2-2
TEL(0742)61-0272
http://www.showa-b.jp

たじ元酒米店

優待

全商品店頭価格より
5%OFF

たばこ・印紙・切手を除く

有効期限　平成31年3月31日

〈お問合せ〉たじ元酒米店
奈良市内侍原町4
TEL(0742)23-6400

石工房 石の伏見

優待

パワーストーン30%OFF
水晶・貴石念珠ブレス・ストラップ
（4mm玉～20mm玉）¥30～～

有効期限　平成31年3月31日

〈お問合せ〉石工房 石の伏見
奈良市三条大路5-1-37
TEL(0742)35-0680
ホームページ http://www.isi243.com

鳥居鍼灸院

優待

当院で初めて治療を受けられる方
1,000円OFF

他のサービス券との併用は出来ません。

有効期限　平成31年3月31日

〈お問合せ〉鳥居鍼灸院
奈良市東向北町30-2 奈良市商店街振興会ビル2F
TEL(0742)23-0080
ホームページ http://www.ab.auone-net.jp/~torii777/

株式会社 LAFH

優待

整体メニュー
針灸メニュー 10%OFF

診療時間 午前8:00～13:00 午後16:00～20:00
完全予約制となりますので、ご予約をお願い致します。針灸メニューは、あまがつじ院のみとなります。診療時間はHPをご覧ください。

有効期限　平成31年3月31日

〈お問合せ〉株式会社 LAFH　奈良市六条西1-1-40
TEL0742-44-9991
https://lafh-group.com/

東向商店街 小路谷写真館

優待

撮影料・プリント料10%OFF
特別イベント開催時や他の割引券との併用はできません

有効期限　平成31年3月31日

〈お問合せ〉小路谷写真館
10:00～18:00　水曜定休
奈良市東向南町16　TEL(0742)26-5001
ホームページ http://www.kojitani.co.jp

出前研修あらき社労士事務所

優待

人を育てる
真・報連相
半日コース　6万円の20%OFF

有効期限　平成31年3月31日

〈お問合せ〉あらき社労士事務所
奈良市秋篠三和町1-9-7
TEL090-8481-4867
HP　http://araki-sr.com

古 書　本 源　郷

優待

買い取り金額に10%UP！
※買い取り時に本券をご呈示ください。
1960～1990年代のコミックス・雑誌（漫画、アイドル、オーディオ その他）・グッズ他、昭和を感じさせる物に限ります。

有効期限　平成31年3月31日

〈お問合せ〉古書 本源郷
奈良市中登美ヶ丘一丁目1994-3 D20-101
（中登美団地ショッピングセンター内）
TEL(0742)51-1344 FAX(0742)45-0601

奈良動物霊園

優待

火葬料金10%OFF
他の割引と併用できません

有効期限　平成31年3月31日

〈お問合せ〉元樹村有限会社
〒630-8201 奈良市中ノ川町638
TEL(0742)35-3535
http://www.nara-reien.com

ゲストハウス つのや

優待

個室宿泊料
1,000円OFF

有効期限　平成31年3月31日

〈お問合せ〉ゲストハウス つのや
奈良市東寺林町5
TEL 0742-27-0055
ホームページ www.naratsunoya.com

月刊大和路ならら

優待

年間定期購読（6,000円）
1ヶ月分を無料！

毎月1冊（500円）×12ヶ月分の年間定期購読お申込みの方に初回の号を無料サービス。
※新規購読をお申込みの方に限らせていただきます。

有効期限　平成31年3月31日

〈お問合せ〉地域情報ネットワーク株式会社
奈良市杉ヶ町第一西田ビル2F
TEL(0742)27-1061
FAX(0742)27-1039

会員とくとくサービス券

サービス提供事業所募集！
掲載料は無料です！

会員とくとくサービス券
サービス提供事業所募集！
掲載料は無料です！
会員とくとくサービス券
サービス提供事業所募集！
掲載料は無料です！

奈良商工会議所 **会員とくとく** サービス券

ご利用の際は必ずご記入下さい。

事業所名：

電話番号：

ご利用日：平成　　年　　月　　日

12月10日から16日までは「北朝鮮人権侵害問題啓発週間」です

北朝鮮人権侵害問題啓発週間とは

平成18年6月に「拉致問題その他北朝鮮当局による人権侵害問題への対処に関する法律」が施行され、毎年12月10日から16日までの1週間を「北朝鮮人権侵害問題啓発週間」とすることとされました。

拉致問題を始めとする北朝鮮当局による人権侵害問題は、国際社会を挙げて取り組むべき課題とされています。解決のためには、この問題について、関心と認識を深めていくことが大切です。

北朝鮮による日本人拉致問題について

1970年代から80年代にかけて、北朝鮮により多くの日本人が拉致されました。現在、17名が政府によって拉致被害者として認定されています。また、政府が認定した被害者以外にも、いわゆる特定失踪者等の北朝鮮による拉致の可能性を排除できない人たちがいます。

平成14（2002）年9月の第1回日朝首脳会談において、北朝鮮は日本人を拉致していたことを認め、謝罪しました。その後、5名の被害者は帰国しましたが、残りの拉致被害者については、いまだ納得のいく説明がありません。

拉致問題は、我が国の主権や国民の生命と安全に関わる重大な問題であり、日本政府は、北朝鮮側から納得のいく説明や証拠の提示がない以上、安否不明の拉致被害者が全て生存しているとの前提に立って、被害者の即時帰国と納得のいく説明を行うよう強く求めています。

政府は、国の責任において、拉致問題の解決に取り組み、全ての拉致被害者の一刻も早い帰国に向けて全力を尽くします。

北朝鮮当局による人権侵害問題に対する認識を深めましょう

政府拉致問題対策本部
http://www.rachi.go.jp/

法務省
http://www.moj.go.jp/JINKEN/jinken103.html

政府拉致問題対策本部、法務省
奈良県警察本部



オープンシステムで価格の見える家づくり

「住まいへの夢×（建築家+職人）＝満足度120%」の定理

依頼主のメリットを最大化する建築手法

分離発注方式（オープンシステム）

新築・増改築・リフォームなど、すべての建築に対応します。

詳しくは資料請求もしくはHPにてご覧下さい。

S.MINOHARA ARCHITECT & ASSOCIATES

簑原建築設計事務所
一級建築士 簑原信次　一級建築士 簑原 操
〒630-8115 奈良市大宮町1丁目92-3
TEL0742-35-2781 FAX0742-35-2782
URL http://minohara.jp/

地域社会の環境創造

本社は ISO9001:2015 並びに ISO14001:2015 を取得しています。



大倭殖産株式会社
www.ohyamato.jp/syokusan

本　　社 奈良市藤ノ木台1丁目2-15 tel.0742-43-9191 fax.48-3722
大阪営業所 河内長野市中片添町3-1-301 tel.0721-62-0100 fax.62-0120

アクサ生命

AXAは9年連続
世界NO.1の保険ブランド

※インターブランド社
「ベスト・グローバル・ブランド2017」より

AXA-A2-1711-0347/9F7

アクサ生命保険株式会社
大阪支社　奈良営業所
〒630-8213　奈良市登大路町36-2　奈良商工会議所会館1F
TEL 0742-27-8691

ビルの設計・施工から運営・管理に至るまで
ビルの一生を丸ごとサポート

ビル経営のビジネスパートナー

KINTETSU BS

ISO9001・ISO14001 認証
ISO/IEC27001

近鉄ビルサービス株式会社

本　　社　〒542−0076　大阪市中央区難波2丁目2番3号
TEL(06)6211−2090　FAX(06)2011−2099
http://www.kintetsu-bs.co.jp
奈良支店　〒631−0078　奈良市富雄元町3丁目1番39号
TEL(0742)46−3471　FAX(0742)47−2780



株式会社 淺沼組

誇(ほこ)れる歴史がある
創(つく)りたい未来がある

Asanuma

本社 .大阪本店　〒556-0017　大阪市浪速区湊町１丁目２番３号
TEL.06-6585-5500(代表)
奈良営業所　〒630-8122　奈良市三条本町４番３２号 中室ビル
TEL.0742-26-5225(代表)

全国商工会議所　事業活動を取り巻く様々なリスクから会員の皆様をお守りする

「ビジネス総合保険制度」

最大 約33%割引

事業活動のトラブルで高額な賠償金支払いとなる**事案が多様化**。さらに頻発する自然災害により**事業継続が困難となるケースも多発**。**超ビジネスプロテクト**(事業活動包括保険)は、**賠償責任リスク、事業休業リスク、工事リスク**(建設事業者様向け)**を総合的に対応**でき、しかも**低廉な保険料で加入できる保険**です。

東京海上日動の
超ビジネスプロテクト
(事業活動包括保険)の
特徴

1. **全国商工会議所の団体割引が適用されるため、保険料が割安です。**
一般加入と比べ最大約33%割引の保険料水準（団体割引25%、条項セット割引5%、Tプロ割引3%、自動車優良割引3%を適用した場合）
※33%割引は「賠償責任に関する補償」「休業に関する補償」に適用されます。
保険期間：平成30年7月1日午後4時から平成31年7月1日午後4時
加入は毎月受付（お申込月の翌月１日の午後４時の補償開始、保険期間1年間でご加入いただけます）
2. **賠償責任に関するリスク**(PL、施設・事業遂行、リコール、情報漏えい等)**を総合的に補償**
その他、様々な業種に対応できる補償のラインナップを用意しています。
3. **サイバーアタックなど情報セキュリティ被害も補償**(オプション)マイナンバーの漏えいも補償対象となります。
4. **休業補償により災害に遭った際の事業継続資金を補償**
5. **工事現場における様々な財物に対する損害を補償**(建設業向け)
6. **早期災害復旧支援により、災害時の事業継続を後押し**
7. **「地震」による休業損失も補償**(オプション)

お問合わせ先
奈良支社(0742-35-8501)
橿原支社(0744-23-6950)
お見積もり、ご加入手続きは引受保険会社にお問合わせください。

制度引受保険会社
東京海上日動火災保険株式会社
(担当課支社)奈良支社・橿原支社

制度運営　日本商工会議所

本広告は、日本商工会議所を契約者とする商工会議所会員向け事業活動包括保険団体契約の概要についてご紹介したものです。ご加入にあたっては、必ず「ビジネス総合保険制度パンフレット兼重要事項説明書」をよくお読みください。保険の内容はビジネス総合保険制度パンフレット兼重要事項説明書をご確認ください。詳細は契約者である団体のホームページ掲載の約款によりますが、ご不明の点がありましたら代理店または引受保険会社におたずねください。「超ビジネスプロテクト」は、東京海上日動を制度引受保険会社とする全国商工会議所「ビジネス総合保険制度」における「事業活動包括保険」のペットネームです。

2018年3月作成 17-T12012

奈良商工会議所中小企業相談所顧問
相談日は、前もってご予約下さい。

特許・実用新案・意匠・商標の出願、審判、鑑定、外国出願

蔦(ツタ)田(ダ)内外国特許事務所

弁理士　蔦田正人　　弁理士　中村哲士　　弁理士　富田克幸
弁理士　有近康臣　　弁理士　前澤　龍　　弁理士　水鳥正裕
弁理士　蔦田璋子

〒541-0051 大阪市中央区備後町1丁目7番10号 ニッセイ備後町ビル9階（近鉄日本橋より地下鉄[堺筋本町]下車⑫番出口北へ備後町東入る）
電話(06)6271−5522　FAX(06)4964−2217
URL：http://www.patent-osaka.jp

新会員紹介

ご加入ありがとうございます

事業所名	代表者名	所在地	業種
㈱アイテック	宮原誠司	奈良市学園大和町5-16-202	建設業(建築設計、工事)
ソニー生命保険㈱ 大阪LPC第7支社	榎原真志	大阪市北区梅田2-2-22 ハービスENTオフィスタワー 15F	金融業(生命保険)
㈱村田商店	村田芳子	奈良市法華寺町898	畜産業(豚肉)、運搬業(廃棄物等)
㈲HIDECCHI WATCH	大江英明	奈良市西大寺栄町3-13	小売業(時計、貴金属等)他
福嶋木工所	福嶋保治	奈良市北之庄西町1-7-15	木工業(塔婆、葬具)
TREEHOUSE	LEE JEREMY	奈良市西大寺芝町1-3-18-102	英会話教室
eye coco	丹後こころ	奈良市学園南1-1-15　翔学園前4F	まつげエクステサロン

事務局日誌

(期間:H30.12.10～H31.1.9)

日　付	会　　議　　等(開催場所)
12月11日(火)	理財部会　年末懇親会(つる由)
12月12日(水)	正副会頭会議(当所)
12月13日(木)	建設部会　事業報告懇談会(飛鳥荘)
12月15日(土)	青年部　12月例会(奈良ホテル)
12月16日(日)	第25回環境社会検定試験(eco検定)(当所)
12月18日(火)	定例金融相談(当所)
12月19日(水)	定例経営相談(当所)
12月20日(木)	交通運輸部会　年末懇談会(飛鳥荘)
12月20日(木)	小規模事業者経営改善資金審査会 (当所)
12月21日(金)	第2回部会組織対策特別委員会(当所)
1月　8日(火)	平成31年新年名刺交換会(ホテル日航奈良)

会員の皆様、今年もご愛読いただきありがとうございました。
平成31年も皆様にとりましてすばらしい１年となりますことを願っております。
来年も奈良商工会議所をよろしくお願いいたします。
なお、年末の業務は**12月28日(金)**までとし、
年始は**1月7日(月)**より**開始**いたします。



新年名刺交換会のご案内

平成31年の新春を迎えるにあたり、下記の通り新年名刺交換会を開催いたします。

日　時　平成31年1月8日(火)　午前10時30分より
会　場　ホテル日航奈良(奈良市三条本町8-1)
参加費　無料　…多数のご参加、お待ちいたしております。





― 取扱商品・サービス ―

寝具リース（レンタル）・販売
業務用クリーニング／リネンサプライ
福祉用具レンタル・販売／介護用品販売
介護住宅リフォーム

小山株式会社

〒630-8131
奈良市大森町47番地の3
TEL 0742-22-4321
www.koyama-kk.co.jp

JQA-EM5053 JQA-QMA13306

便利でお得だから…
ビジネスも
帰省も旅行も
選ぶなら
このバスだね



奈良から約２時間半／座席指定・予約制／トイレ付

高速バス 名古屋線

ＪＲ奈良駅発	6:50／9:50／11:50／15:10／19:20
近鉄奈良駅発	6:55／9:55／11:55／15:15／19:25
名鉄バスセンター発	7:40／10:50／15:10／17:20／19:30

独立３シートで快適に／座席指定・予約制／トイレ付

夜行高速バス《やまと号》

- 奈良～新宿線　ＪＲ奈良駅発　22:27／近鉄奈良駅発　22:40
- 五條～新宿線　五條バスセンター発 21:10／大和八木駅発 22:15
- 奈良～東京ディズニーリゾート®・横浜線
  ＪＲ奈良駅発 22:16／近鉄奈良駅発 22:30

奈良県内各地と空港を直結する便利なアクセス

エアポートリムジンバス

大阪（伊丹）空港	●奈良・天理ルート
関西国際空港	●奈良・天理（櫟本）ルート ●学研都市・学園前ルート ●八木ルート

お問合せ
ご予約

奈良交通 総合予約センター ☎0742-22-5110

奈良交通　検索

8:30~19:00（年中無休）



トヨタカローラ奈良
本社／奈良市南京終町2-269 TEL.(0742)61-3301(代)
0120-16-3301

奈良店 ☎0742-61-3305　富雄店 ☎0742-48-2201　平城山店 ☎0742-72-0550　生駒店 ☎0743-78-1911
郡山店 ☎0743-56-3900　西大和店 ☎0745-74-2531　桜井店 ☎0744-42-9551　橿原店 ☎0744-24-4030
香芝店 ☎0745-76-1095　葛城店 ☎0745-69-3751　五條店 ☎0747-24-2571　特販課 ☎0742-61-3305
U-Car Max 奈良八条店 ☎0742-30-0100　U-Car 葛城店 ☎0745-69-1550



真心と、きもちのこもったおつきあい

奈良トヨタ自動車株式会社
本社 〒636-0226 奈良県磯城郡田原本町唐古296
フリーコール 通話料無料 0120-288-770

奈良店	奈良市杉ヶ町30	☎0742-22-1151
高田店	大和高田市神楽67-1	☎0745-52-1151
郡山店	大和郡山市小林町西3-1-12	☎0743-56-2233
田原本店	磯城郡田原本町唐古296	☎0744-32-8007
橿原店	橿原市醍醐町348	☎0744-23-9261
吉野店	吉野郡大淀町桧垣本1040	☎0747-52-8601
生駒店	生駒市高山町8291-1	☎0743-78-3171
香芝店	香芝市尼寺2-299	☎0745-78-5811
押熊店	奈良市押熊町1445-4	☎0742-52-7301
東生駒店	生駒市小明町2101-1	☎0743-73-8751
特販課	磯城郡田原本町唐古296	☎0744-32-8008
田原本マイカーセンター	磯城郡田原本町唐古296	☎0744-32-8033
U-Car Max奈良八条店	奈良市八条5丁目431-1	☎0742-30-0100
Volkswagen若草	奈良市杉ヶ町30	☎0742-26-8620
レクサス奈良八条	奈良市八条5丁目880	☎0742-30-3001

Rinova®
REACH TRUCK INNOVATION
TOYOTA L&F



物流現場に革新を。

☆各種フォークリフト ☆レンタル ☆リース ☆無人搬送システム ☆自動倉庫
TOYOTA L&F トヨタL&F奈良株式会社
奈良県磯城郡田原本町唐古296-1
☎0744-33-6081(代表) FAX 0744-32-8635
URL http://www.toyota-lf-nara.jp

よいクルマ、よいサービス
株式会社トヨタレンタリース奈良
メーカー系列だからできる
独自のカーリースシステム
メンテナンス任意保険付帯カーリースが主流です。
軽自動車からマイクロバスまで
必要な時に 必要なクルマを



トヨタレンタカーは
全国ネットのTOYOTAだから安心です。
禁煙車
ナビ付車　ETC搭載車
(一部車種は除く)
福祉車両も導入しております。
営業時間 8：00～20：00
郡山店・高田店・香芝店
(平日19：00まで)
押熊店・東生駒店・五條店・西大和店
(土日祝19:00まで、平日18:00まで)

本社・JR奈良駅前店・北和リース TEL.0742-22-0100
近鉄奈良駅前店 TEL.0742-26-2229
押熊店 TEL.0742-40-0200
郡山店 TEL.0743-51-0100
東生駒店 TEL.0743-73-8380
大和八木駅前店 TEL.0744-25-1620
五條店 TEL.0747-22-5101
高田店・南和リース TEL.0745-23-0100
西大和店 TEL.0745-75-3330
香芝店 TEL.0745-77-0100

奈良商工会議所ニュース／第六〇三号 平成三十年十二月一〇日(毎月一回一〇日)発行

ナント・なら・ずっと！
NANTO 南都銀行

わくわくが
つもる
冬にしよう。



〈ナント〉
冬の資産づくりキャンペーン

2018.11.1(木) ～ 2019.1.31(木)

資産運用コース

先着5,000名さまに！

キャンペーン期間中、「資産運用コース」の対象商品を窓口でお申込みいただいた個人のお客さまに！

デニム＆ボアブランケットプレゼント！



資産形成コース

先着5,000名さまに！

キャンペーン期間中、「資産形成コース」の対象商品を窓口でお申込みいただいた個人のお客さまに！

オーバルココットセット(2個入り)プレゼント！



くわしくは窓口・ホームページまたは〈ナント〉ダイレクトセンターまで

南都銀行 検索

〈 ナント 〉 サンキューサービス
0120-710-393

受付時間
平日
9:00～17:00

キャンペーンについて詳しくはこちらへ

発行所／奈良市登大路町三十六番地二　編集責任者／峯川郁朗　印刷所／株式会社明新社　一部五〇円(購読料は会費に含む)