THE NARA CHAMBER OF COMMERCE & INDUSTRY NEWS

奈良商工会議所
THE NARA CHAMBER OF COMMERCE & INDUSTRY
〒630-8586 奈良市登大路町36番地の2
TEL.0742-26-6222(代)
FAX.0742-22-1180

2
2019
No.605

なら商工会議所ニュース

平成31年 年頭記者会見・新年名刺交換会を開催
『メイドイン奈良いちおしマルシェ in TOKYO』を開催しました!

連載 なら企業散策 207
「手頃な価格で贅沢な炭火焼肉を」　株式会社 とみや　炭火焼肉 とみや



奈良の観光情報まとめサイト

NARABURA

HP NARABURA

Twitter



奈良の観光に
役立つ情報を
広く発信！

共同精版印刷株式会社 奈良ぶら事業部 TEL. 0742-33-1221

奈良ぶら 検索



電子レンジ圧力鍋
「極み味」
きわみあじ

電子レンジで
美味しく圧力調理

材料を入れて
電子レンジで加熱するだけ。
圧力調理で加熱時間が短縮。
軽量でお手入れ簡単な
プラスチック製。

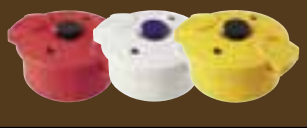



スケーター株式会社
〒630-8520 奈良県奈良市杏町 216-1
TEL 0742-63-2001 FAX 0742-63-2021
スケーター株式会社 検索

総合印刷



最先端の
印刷技術と
140年の
ノウハウで
クオリティーの
高い印刷物を。



クロマキー動画スタジオ Mスタジオ

動画撮影スタジオ MSTUDIO

ローコストで
高品質な
動画撮影
スタジオ。



YAMATO超人 ナライガー

YAMATO超人ナライガー ©YCN

奈良の
ご当地
ヒーロー！



水彩画で奈良の魅力を 奈良ひとまち百景

奈良ひとまち百景
NARA HITO-MACHI HYAKKEI

町並みの
イラストで
奈良を活性化。



日本ティーコンシェルジュ協会奈良校

Association of Japan Tea-Concierge

お茶を五感で
体験しながら
学びませんか？



ならクター・お土産 絵図屋

ezuya 絵図屋
SOUVENIR SHOP

ならクター
(奈良のキャラクター)
をコンセプトに
したショップ。



奈良×創造

奈良の地で印刷を軸とした様々なコミュニケーションツールを創造しています。

創業明治7年 お客様の課題解決パートナー

MEISHINSHA 株式会社 明新社

www.meishin.co.jp

〒630-8141 奈良市南京終町3丁目464番地

TEL 0742-63-0661 (代表)

2
2019 No.605

商工会議所ニュース

THE NARA CHAMBER OF COMMERCE & INDUSTRY NEWS

Contents

02 なら企業散策 207
手頃な価格で贅沢な炭火焼肉を　株式会社 とみや　炭火焼肉 とみや

04 平成31年 年頭記者会見・新年名刺交換会を開催

05 会議所プレゼンス
経済3団体新年祝賀パーティー　吉川農林水産大臣との懇談会

06 相談所インフォメーション　確定申告相談のお知らせ
定例経営相談のお知らせ（毎月第3水曜日）

07 日本政策金融公庫国民生活事業　「国の教育ローン」のご案内
定例金融相談のお知らせ
事業資金のご相談を公庫職員が会議所へ出張のうえ承ります
小規模事業者の皆様へ　マルケイ資金融資のご案内

08 『メイドイン奈良いちおしマルシェ in TOKYO』を開催しました!
奈良商工会議所「メールマガジン」のご案内

09 女性会だより
青年部だより

10 時代を読み解くツボ　「2019年は安倍政権の真価が問われる年に」
サラリーマン川柳

11 社労士　知っ得だより　「3月6日」って何の日?

12 外国人の方と観光事業者との交流会を開催しました
奈良商工会議所 貸会議室利用のご案内

13 知って得するビジネスマナー
「酒席をスマートなコミュニケーションの場に」
退職自衛官を雇用してみませんか?

14 奈良市コーナー　第14回 あるくん奈良 まちなかバル

15 経済指標

16 1月LOBO（早期景気観測）調査結果
奈良県事業引継ぎ支援センター

17 奈良市シルバー人材センター

19 新会員紹介／事務局日誌／新規会員様を募集しております!

表紙



「雪の円成寺（えんじょうじ）庭園と楼門」

撮影・文／矢野 建彦

山里の古寺円成寺、静寂な早朝の雪景色。純白の衣に覆われた表情は一変し、神秘的な世界に引き込まれる。

柳生街道沿いの名刹として知られる円成寺の本堂（重要文化財）は藤原期の阿弥陀堂様式の室町建築である。平成2年に再建された多宝塔には、仏師・運慶青年期在銘の大日如来像（国宝）が安置されている。鎮守社の春日堂・白山堂（鎌倉前期再建・国宝）は全国最古の春日造社殿と伝わる。楼門前に広がる藤原期造成と見られる浄土式庭園は昭和51年に復元改修が施され、その美しさは現在も訪れる人々を魅了している。

◆矢野建彦

《経歴》
昭和20年大阪府生まれ
故入江泰吉に師事、その後フリーとなる
日本写真家協会（JPS）会員
大阪NHK文化センター講師
水門会会員
「修羅」主宰

《著書》
修験の道場・大峰山〔佼成出版社〕
甲斐の国（文・白州正子）〔テレビ山梨〕
高野山・四季の祈り〔佼成出版社〕
長谷寺の四季〔東方出版〕

なら企業散策 207

手頃な価格で贅沢な炭火焼肉を

株式会社 とみや　炭火焼肉 とみや



代表取締役　清水 智史 氏

Q 事業内容

私自身が目利きした鮮度の良いお肉や両親が作った新鮮な野菜等を、お客様自身で炭火で焼いていただく焼肉店です。

Q 創業について

同業他社で18年勤めていました。勤めている中で独立したい思いがあったので、一念発起して2015年3月、学園前で独立開業しました。

開業当初は、学園前の店舗でやりくり出来ると思っていましたが、このほか集客ペースが良く、手狭になったため、2018年6月に登美ヶ丘に2号店を開業しました。

Q 開業してから苦労したこと

鮮度管理はもちろんのこと、出来るだけ廃棄ロスを増やさないよう努力しました。



店舗外観

HPやSNSは苦手で開設していませんが、食べログなど店舗紹介をしてくれるサイトを利用しています。

二店舗あるので予約されたお客様が来店の際に、一方の店舗に間違ってお越しになられることもあり苦労しています。

Q こだわり

食べ放題のお店とは違い、お客様自身が、好きなものを好きなだけ食べる方が、返って安くつくのではと思い、お子様連れのご家族四人で一万円、カップルで七千円程で食事していただける価格設定をしています。

また、飲み物も安く提供出来る商品を取り揃え、注ぎ耐ハイは、グラスを替えずにお替わりすると安くなる工夫もしています。

また、店舗も空間をうまく利用して、少人数のお客様からグループのお客様も対応できるようにレイアウトして設計しました。



メニュー（一例）

手前味噌ですが、自分でも行きたいと思う店です。（笑）

Q 店名の由来

私が生まれ育って、成長させてもらった登美ヶ丘の地名を取り、「とみや」と名付けました。2号店も地元にこだわり登美ヶ丘の場所を選びました。

Q 力を入れていること

手作りのものが多く、食材も自家製です。例えばキムチやビビンバのナムルなどの野菜は、両親が作って

いるものを仕入れて、味付けも自分で行っています。
タレも果物をすりつぶしたものを入れたオリジナルです。
出来るだけ既製品を使わないよう心掛けています。

Q アルバイト教育について

現在、二店舗で20~30名に働いてもらっています。一店舗の時は、自分で出来ていたことも、二店舗になると難しくなったので、誰がやっても同じようにできるよう、マニュアル作りに努めています。お肉のカットは、アルバイトの人達では難しいですが野菜のカットを教えたり、何事にも積極的に取り組んでもらうよう心掛けています。


店内風景①

時間はかかると思いますが、従業員を新たに雇うよりも、今働いてくれているアルバイトの人達の中から社員になってくれるよう、働きやすい環境・雰囲気にしたいと考えています。

Q お客様について

休日は、圧倒的にファミリー層がどちらの店舗も多いです。
本店（学園前）は、駅近なので仕事帰りに立ち寄ってくださる方が多く、2号店（登美ヶ丘）は近隣住民の方はもちろん、車でご来店いただく方もおられます。
本店は4テーブルとカウンターだけで、手狭で入れなかったお客様が、登美ヶ丘店に来られ、休日のお客様が圧倒的に増え、他店へ行かれていたお客様が来店いただけるようになり、喜んでいただいています。
小さな子供様も来ていただけるようお子様用の椅子やスプーン・フォーク・お肉を小さく切るハサミを用意したり、ドリンクをサービスするなどお子様連れのお客様にも満足いただいています。


店内風景②

Q 今後の展望について

女性向け情報誌「クレール」にドリンク半額クーポンの広告を出したところ反響があり、月に100件ほど利用いただいています。
集客が見込めるので、今後は従業員を雇用して、新たに店舗を増やせていければと考えています。

Q 商工会議所への要望

商工会議所青年部の方に誘っていただき、青年部にも入会しましたが、仕事との両立が難しくなかなか参加できていない現状です。
同業者や異業種の方との交流ができる場があれば、参加させていただきたいです。
今後は、仕事も青年部活動も両立できるよう頑張っていきたいと思います。

【取材協力】帝塚山大学　古西　理穂

事業所概要

- 事業所／株式会社とみや　炭火焼肉とみや
- 代表取締役／清水　智史
- 所在地／
  - 学園前本店：奈良市学園北2−5−9
  - 登美ヶ丘店：奈良市西登美ヶ丘1−4−15
- 事業内容／炭火焼肉店

平成31年 年頭記者会見・新年名刺交換会を開催

＜年頭記者会見＞

平成31年1月8日、経済3団体による年頭記者会見をホテル日航奈良で開催しました。

植野会頭からは、地域社会の発展、商工業の振興に向けて、「中小・小規模企業対策の強化」「観光対策事業の推進」「リニア中央新幹線並びに京奈和自動車道の早期整備」「新しい会議所会館の検討」「組織基盤の強化」の5項目を平成31年度の重点目標として示されました。このうち、「中小・小規模企業対策の強化」については、「事業承継の取組をさらに充実していき、成功事例を増やしていくことで企業の関心を高めていきたい。」また、「1月22日、23日に東京都内で開催予定の「メイドイン奈良いちおしマルシェ」についても、事業所の販路開拓や商品開発に役立てていただきたい」と述べられました。続いて、「観光対策事業の推進」については、「積極的に海外へ情報発信を行い、日帰りではなく泊まることを前提としたプラン作りが必要」であると述べられました。



年頭記者会見での植野会頭

奈良市の経済動向としては、「販路を海外に求める事業所が増えてきている中、奈良県に「ジェトロ奈良貿易情報センター」が開設されたので、今後センターの活用が見込めるよう、積極的に案件を探し出して紹介していきたい」と説明がなされました。

さらに、「昨年は台風により関西国際空港が甚大な被害を受けた影響で、一時は市内で外国人観光客をほとんど見かけなくなり、ホテルのキャンセルも多かった。当所としても、災害時の事業継続計画（ＢＣＰ）セミナーを開催し、備えに対する重要性を周知していく他、増税の準備に取り掛かれていない事業者への丁寧な対応を行う等、今後更に事業者へのサポートを充実していきたい」と抱負を述べられました。

その後、植野会頭に続き、（一社）奈良経済産業協会の佐藤会長、奈良経済同友会の北代表幹事及び吉田代表幹事からも年頭所感に基づき発言がなされました。

＜新年名刺交換会＞

年頭記者会見に続き、奈良商工会議所、（一社）奈良経済産業協会、奈良経済同友会、（一社）奈良県経済倶楽部、奈良商工会議所友好倶楽部の5団体共催による新年名刺交換会を開催しました。

冒頭、全員で国家を斉唱した後、来賓の紹介を行い、代表して荒井知事並びに仲川市長から挨拶を頂戴しました。続いて、植野会頭が5団体を代表して乾杯の音頭をとり歓談に入りました。会場は約750名の出席者で満員となり、盛会裏に終了しました。

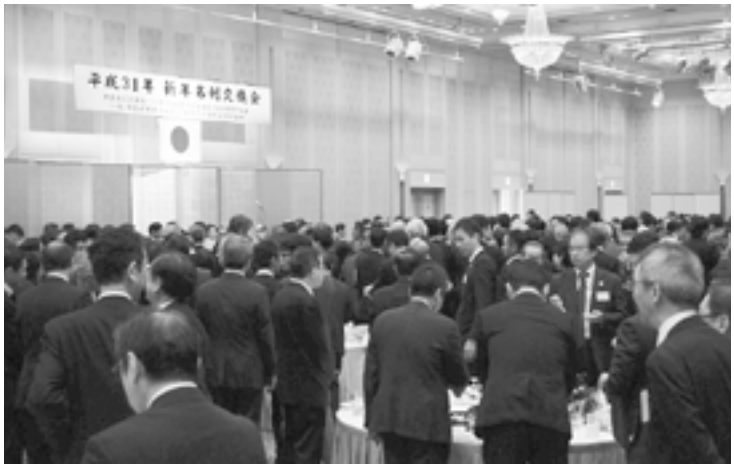
ホテル日航奈良（飛天の間）にて参加者750名の名刺交換会



植野会頭による乾杯の発声

会議所プレゼンス

商工会議所は、明治11(1878)年に、商工業者の意見を集約し、政府に建議要望等を行う機関として初めて東京に創設され、以後、現在までに全国515カ所に設立されている、あらゆる業種・業態の商工業者からなる「地域総合経済団体」です。

商工会議所数：515
総会員数：125万会員

会議所プレゼンスでは、中小企業を応援している日本商工会議所の活動状況を報告しています。

◆経済3団体新年祝賀パーティー

課題は人手不足、三村会頭「あらゆる手段講じて」

日本・東京商工会議所、日本経済団体連合会、経済同友会の経済3団体は1月7日、新年祝賀パーティーを都内のホテルで開催した。パーティーには、全国の経営者ら約1800人が出席し、安倍晋三首相も駆け付けた。



会見後に握手する三村会頭(左)ら各団体トップ



安倍首相(右から2人目)と三村会頭(同3人目)ら各団体トップ

パーティー終了後に行われた経済3団体トップによる記者会見で、日商の三村明夫会頭は今年の景気見通しについて、「潜在成長率並みの1%程度でいくのではないか」とコメント。リスク要因として米中貿易摩擦や英国のEU離脱、米国議会の混迷といった点を指摘した。また、最大のネックとして人手不足を挙げ、「ありとあらゆる手段を講じて日本の労働力不足に対処しなければいけない」と述べた。

◆吉川農林水産大臣との懇談会

農商工連携拡大で一致、スマート農業推進を

日本商工会議所は2018年12月20日、吉川貴盛農林水産大臣との懇談会を都内で開催した。日商の三村明夫会頭は、地方創生実現のための重要な柱として農林水産業の再活性化を挙げるとともに、農商工連携のさらなる拡大が不可欠である点を強調。農商工連携を進めるに当たって課題となる販路開拓や商品の企画・量の確保に向け、資金面や専門家派遣に対する支援を要望した。また、ITを活用したスマート農業の推進に向け、技術開発と社会実装を同時並行で進めていくとともに、その横展開も図るよう求めた。



あいさつする三村会頭(左)と吉川大臣(右)

INFORMATION

相談所インフォメーション

奈良商工会議所中小企業相談所からのお知らせ

確定申告相談のお知らせ

平成30年分の所得税及び復興特別所得税の確定申告の時期となりました。

所得税及び復興特別所得税の確定申告は、前年の1月1日から12月31日までの1年間に生じた全ての所得の金額とそれに対する所得税及び復興特別所得税の額を自ら計算し、申告期限までに確定申告書を提出して、源泉徴収された税金や予定納税で納めた税金などとの過不足を精算する手続です。

つきましては、下記のとおり確定申告の相談会を実施いたしますので、確定申告書・決算書作成の相談や確定申告書の提出(e-Taxによる代理送信)を希望される方は、是非ご利用ください。

なお、確定申告相談は、有料の相談会とさせていただきますので、ご理解とご協力をお願いいたします。

【受付期間】 平成31年2月18日(月)～3月12日(火) ※土・日は除く

【受付時間】
〈午前の部〉9時30分～11時30分
〈午後の部〉13時00分～16時00分
※3／13～15は実施いたしませんのでご注意ください。

【実施会場】 奈良商工会議所 会議室

【ご持参いただくもの】
◎税務署から届いた「確定申告のお知らせ」はがきまたは確定申告書類
◎当所より送付した確定申告書類（記入したもの）
◎前年・前々年の確定申告書と決算書の控え
◎決算に必要な帳簿関係書類
◎各種所得控除証明書
◎マイナンバーカードまたはマイナンバー通知カード
◎印鑑
◎その他申告に必要な書類
◎特別相談会費
《所得税と消費税の方》 8,000円
《所得税又は消費税の方》 5,000円

【注意事項】
◎消費税の申告・納税期間は3月31日(日)までです。
◎振替納税を利用した場合の振替日は、申告所得税及び復興特別所得税が4月22日(月)、消費税が4月24日(水)です。
◎申告期限間近になりますと相談会が大変混雑いたしますので、早めのご相談をお願いいたします。



定例経営相談のお知らせ（毎月第3水曜日）

事業拡大、経営改善など経営上の課題について何でもご相談いただけます。是非ご利用ください。

【日　時】平成31年2月20日(水) 午後2時～午後5時
【場　所】奈良商工会議所2階相談室
【相談員】e＆i経営研究所　高野淨氏(中小企業診断士)
※ご相談をご希望の方は、**2月18日(月)**までに下記へご予約ください。

相談無料（予約制）

お問い合わせ先　奈良商工会議所　中小企業相談所　TEL:0742-26-6222㈹

お子さまの教育資金を

「国の教育ローン」（日本政策金融公庫）がサポート!

高校、大学等への入学時・在学中にかかる費用を対象とした公的な融資制度です。

ご融資額 お子さま1人あたり**350万円以内**

金利 **年1.78%** 固定金利

※「交通遺児家庭」、「母子家庭」、「父子家庭」、「世帯年収200万円（所得122万円）以内の方」または「子ども3人以上（注）の世帯かつ世帯年収500万円（所得346万円）以内の方」は年1.38%（平成30年11月12日現在）

ご返済期間 **15年以内**

※「母子家庭」、「父子家庭」、「世帯年収200万円（所得122万円）以内の方」または「子ども3人以上（注）の世帯かつ世帯年収500万円（所得346万円）以内の方」は18年以内

お使いみち 入学金、授業料、教科書代、アパート・マンションの敷金・家賃など

ご返済方法 毎月元利均等返済（ボーナス時増額返済も可能）

保証 （公財）教育資金融資保証基金（連帯保証人による保証も可能）

詳しくは、HP（「国の教育ローン」で検索）または教育ローンコールセンター
0570-008656（ナビダイヤル）または（(03)5321-8656）までお問い合わせください。

（注）お申込みいただく方の世帯で扶養しているお子さまの人数をいいます。年齢、就学の有無を問いません。

定例金融相談のお知らせ （日本政策金融公庫奈良支店国民生活事業）

事業資金のご相談を公庫職員が会議所へ出張のうえ承ります。

平成31年1月17日現在 基準利率 年2.06~2.55%

■日時：平成31年2月19日（火） 午前10時～12時

■場所：奈良商工会議所2階相談室

ご相談をご希望の方は**2月15日（金）**までに奈良商工会議所へご予約ください。

お問合せ先

●奈良商工会議所
TEL：0742-26-6222 FAX：0742-22-1180 融資担当係

●日本政策金融公庫奈良支店国民生活事業
TEL：0742-36-6702 融資担当係

「定例金融相談」は毎月1回開催致します。

小規模事業者の皆様へ マルケイ資金融資のご案内

安心して借りられる“無担保・無保証人”で日本政策金融公庫が融資を行う国の制度です。
常時使用する従業員が20人以下の法人・個人事業主の方（商業・サービス業にあたっては5人以下）

国が行っている小規模企業施策の一つですから、金利は低利です。返済は運転資金7年以内 設備資金10年以内です。

貸付限度額 2,000万円

金利 （1月17日現在） **年1.11%です。**

■お問い合わせ
奈良商工会議所中小企業相談所
TEL.26-6222（代表）

『メイドイン奈良いちおしマルシェ in TOKYO』を開催しました！

【開　催　日】平成31年1月22日(火)～1月23日(水)
【場　　所】KITTE地下1階「東京シティアイパフォーマンスゾーン」
【出展事業者】12事業所



平成31年1月22日～23日の2日間、首都圏での販路開拓を目的とした販売会『メイドイン奈良いちおしマルシェ in TOKYO』を企画・開催いたしました。

販売会に先立ち、前日に流通関係者との交流会を開催しました。今回販売するそれぞれの商品について、バイヤーから意見をいただき、また、実際に商談まで繋がったとの報告もいただきました。

販売会は、22日～23日の2日間、東京駅前にあるKITTE地下1階「東京シティアイパフォーマンスゾーン」で開催し、それぞれの事業所が奈良の特産品を使った魅力ある「メイドイン奈良」の商品を多数販売しました。当日は多くのお客様に来場いただき、会場は大盛況となりました。


流通関係者との交流会(1月21日)

参加いただいた事業所様からは、「今回の販売会に参加して、多くの方から商品に対する意見をいただくことができ、今後何をすべきかが分かった。今後の商品開発に活かしたい。」「同じ奈良で事業を行う者同士、横のつながりができたことがうれしかった」などの声をいただきました。

また、販売会に合わせて、販売商品についてのアンケート調査も実施し、来場された多くの方から意見をいただくことができました。

今回参加いただきました事業所の皆様、大変お疲れ様でした。


販売会当日の会場内(1月22日)

奈良商工会議所「メールマガジン」のご案内

Mail Magazine

奈良商工会議所のサービスのご案内、講習会・セミナー等の開催情報、助成金制度の紹介、地域情報などのビジネスに役立つ情報を月1回(毎月25日頃)に『奈良商工会議所メールマガジン』としてお送りしていきます。購読は奈良商工会議所の会員・非会員を問わずどなたでも無料で購読できます。

奈良商工会議所ホームページからもご登録いただけます。
URL https://www.nara-cci.or.jp/
皆様のご登録をお待ちしております。

お問い合わせ
奈良商工会議所　会員サービス課
☎ 0742-26-6222

女性会だより

女性会新年例会

開催日時：平成31年1月18日(金)
11時30分～14時15分
場　所：登大路ホテル

平成最後となる、奈良商工会議所女性会の新年例会を登大路ホテルにて開催いたしました。

奈良商工会議所植野会頭、峯川専務理事をお迎えし、女性会会員26名の参加をいただきました。

まず、女性会の歌を斉唱の後、吉川会長の新年の挨拶があり、植野会頭よりご祝辞をいただきました。

その後、開宴となり、峯川専務理事の乾杯のご発声で食事が始まりました。和気藹々とした雰囲気の中、新たに加入いただいたメンバーと共に楽しい時間を過ごさせていただくことができました。

食事の後は、ピアニストで作曲家の榊原明子様にピアノ演奏をしていただきました。今回は開会の女性会の歌斉唱も榊原様のピアノ演奏に合わせて歌うことができ、普段のCDから流れる音楽とは違い、新年から貴重な経験をすることができました。演目は新春にちなんだ曲が多く、厳かな雰囲気を感じることができました。途中リクエストコーナーでは、独自のアレンジを加えられた演奏もあり、本当に素晴らしい音色に一同感銘を受けました。アンコールでは、「見上げてごらん夜の星を」を皆で合唱し、締めにもう一度女性会の歌を弾いていただき、会場が一体となりました。

ご参加いただきました皆様どうもありがとうございました。



青年部だより

開催日：平成31年1月23日(水)
場　所：奈良ロイヤルホテル

1月定時総会・懇親会

1月23日、奈良ロイヤルホテルにて平成30年度1月定時総会・懇親会が開催されました。総会では、森委員長の開会宣言に続き、国歌斉唱、商工会議所青年部の歌「伸びゆく大地」斉唱、「綱領」朗読・「指針」唱和の後、稲田会長よりご来賓の皆様への感謝を述べられ、青年部メンバーには今年度の様々な事業への取り組みに感謝を述べられました。そして奈良商工会議所 峯川専務理事より植野会頭のご挨拶の代読をいただきました。



定時総会では、平成31年度の新理事予定者が無事に承認され、引き続き3名の新入会員の入会式が執り行われました。

懇親会は、稲田会長と仲川市長の御挨拶の後、奈良商工会議所 森本理事事務局長より乾杯のご挨拶を頂戴いたしました。

また、アトラクションでは「箱の中身は何だろな?」や今年度新入会員のすべらない話で会場は大いに盛り上がり、平成31年度新理事予定者の紹介を森本会長予定者より行われました。最後に奈良商工会議所青年部OB朋友会 吉本会長の中締めと伊藤副会長の謝辞をもって無事に閉会を致しました。

平成30年度の活動も残りわずかとなりましたが、会員一同、共に成長　共に進化しながら青年部活動に邁進してまいります。

担当／総務委員会



時代を読み解くツボ

「2019年は安倍政権の真価が問われる年に」

足元の日本経済は緩やかな回復軌道をたどっている。大和総研では、2019年のわが国の実質GDP（国内総生産）成長率を前年比＋1.1％と予想している。日本経済は、海外経済の悪化を背景に外需寄与度が剥落（はくらく）し、在庫調整が継続することなどが悪材料となる一方で、消費増税を控えて政府が景気下支えの姿勢を強めていることや、原油安の進展などが好材料となり、緩やかな景気拡大を続ける見通しである。

ただし、19年の日本経済は「テールリスク（確率的には極めて低いものの、万が一発生すると甚大な悪影響を及ぼすリスク）」に、細心の注意が必要となろう。

筆者は、こうしたテールリスクを総称して「2019年問題」と呼んでいる。大和総研のシミュレーションによれば、（1）トランプ政権の迷走、（2）中国の過剰債務問題、（3）「Brexit（英国のEUからの離脱）」を受けた欧州の混乱、（4）中東情勢緊迫化を背景とする原油高、（5）わが国の残業規制の強化に伴う個人所得の減少といったリスク要因が顕在化すると、日本の実質GDPは最悪のケースで4％程度悪化する。これは「リーマン・ショック」に匹敵するほどのインパクトである。

アベノミクスに関しては、基本的な方向性は正しいものの、従来の「第一の矢」である「大胆な金融政策」というカンフル剤に頼り過ぎている点が問題である。

1962年に米国のケネディ大統領が残した「屋根を直すのは晴れた日に限る」という有名な言葉がある。この言葉を現在の日本に当てはめれば、アベノミクスの効果などから景気の良い今こそ、（1）労働、農業、医療・介護などの分野における、いわゆる「岩盤規制」を緩和し「第三の矢（成長戦略）」を強化、（2）社会保障制度の抜本的な改革を通じて財政規律を維持といった、やっかいな課題に正面から取り組み、30～50年程度先の未来を見据えて、中長期的に持続可能（サステナブル）な成長基盤を整備することが肝要である。

第一の「岩盤規制」の緩和という面では、今後、わが国が取り組むべき成長戦略の「宝の山」は労働市場改革である。

現在、日本のサービス業の労働生産性は米国の半分程度にすぎない。わが国ではサービス業が経済の7割程度を占めているため、仮に労働生産性を1割改善することができれば、名目GDP（国内総生産、産業計）は7％強（30兆円程度）、さらに労働生産性が米国並みに上昇する場合には、名目GDPが60％以上（260兆円弱）増加する計算となる。労働生産性の向上を実現するためには、外国人労働力の活用などを通じてダイバーシティ（多様性）を加速させることが鍵になるだろう。

第二に、今後、アベノミクスが取り組みを強化するべき課題として、財政再建が指摘できる。

最終的に財政再建の成否は「社会保障制度の改革を実現できるか否か」にかかっている。わが国の社会保障は「中福祉・低負担」から、徐々に「高福祉・低負担」の状態へと近づきつつある。今後は社会保障に関係する個々の改革の中身・工程をしっかりと示しつつ、制度の持続可能性にかかる不確実性を減らしていくことが不可欠である。

「大衆迎合主義（ポピュリズム）」に陥ることなく、「国民にとって耳の痛い構造改革」を果敢に断行して、持続可能な経済成長の基盤を強化することができるか？　――まさしく、2019年は安倍政権の真価が問われる年になるだろう。（12月11日執筆）

株式会社 大和総研
常務取締役 調査本部副本部長
チーフエコノミスト　熊谷亮丸



Profile
熊谷 亮丸
くまがい・みつまる

1966年生まれ。1989年東京大学法学部卒業。1993年東京大学大学院法学政治学研究科修士課程修了。2016年ハーバード大学経営大学院AMP（上級マネジメントプログラム）修了。日本興業銀行調査部などを経て、2007年大和総研入社。2014年同社・執行役員チーフエコノミスト。2018年より現職。財務省、総務省、内閣官房、内閣府、参議院などの公職を歴任。2018年より経済同友会幹事。2011年より株式会社財界研究所「財界賞・経営者賞」選考委員会　選考委員。テレビ東京「ワールドビジネスサテライト」レギュラーコメンテーターとしても活躍中。

サラリーマン川柳



老後にと　米寿の父が　貯金する　　てる源爺

ヨーイドン　気持ち走るも　足は出ず　　ペダル族

近頃の　写真は真実　写さない　　大ちゃん

パパ来てよ　必要だったの　指紋だけ　　iPhone使い

（第31回　第一生命サラリーマン川柳コンクールより）

社労士 知っ得だより

第73回 「3月6日」って何の日？…36（サブロク）協定をご存知ですか…

労働基準法では、労働時間は原則として、1日8時間・1週40時間以内とされています。この時間を超えて労働者に時間外労働（残業）をさせる場合には、労使協定（36協定）の締結と所轄労働基準監督署への届け出が必要です。

1. 36協定とは？

36協定とは、正式には「時間外・休日労働に関する協定届」といいます。労働基準法第36条が根拠になっていることから、一般的に「36協定」という名称で呼ばれています。

36協定は時間外労働や休日労働を行う際の最も基本的な手続きです。時間外労働等が発生する前に所轄労働基準監督署へ届出をしなければ労働基準法違反となるものです。

2. 時間外労働の罰則付き上限規制

2018（平成30）年6月に労働基準法が改正され、36協定で定める時間外労働に罰則付きの上限が設けられました。（2019年4月施行。ただし、中小企業への適用は2020年4月）

時間外労働の上限は原則、月45時間・年360時間とします。

原則の時間を超えるような臨時的な特別の事情があるときは、時間外労働の時間数を延長する特別条項を設けることができますが、特別条項であっても、年720時間、複数月平均80時間以下（休日労働を含む）、月100時間未満（休日労働含む）を限度とすることになりました。

また、月45時間を超えることができるのは、年間6か月までです。

今回の法改正を受け、2019年4月より36協定届の様式が変更となります ―― 新36協定 検索

3. 3月6日は「36（サブロク）の日」記念日

連合（日本労働組合総連合会）が2017年6月6日～6月8日の3日間、「36協定に関する調査」をインターネットリサーチにより実施し、全国の20歳～65歳で働いている人（自営業・自由業、パート・アルバイト除く）1,000名の有効サンプルを集計しました。

結果はグラフの通り、36協定のことを知っている56・5%、36協定を締結している45・2%となっています。

この調査から、働く人たちがそもそも36協定を知らないこと、また、36協定を結ばずに残業させている企業が多いという実態が浮き彫りになりました。

そこで連合が、36協定のことをもっと知ってもらいたいとの思いを込めて3月6日を「36（サブロク）の日」記念日と制定し、㈱日本記念協会へ登録申請をしたところ決定し、昨年12月5日に記念日登録証授与式が行われました。

長時間労働を是正して、全ての職場で「より良い働き方」を実現していくためには、先ずは「36協定の適切な締結」が必要です。

連合を初め、行政、経済団体、産業・労働関係事業団体、社労士会、当支援センター等が連携して長時間労働の是正に向けて取り組んでいきます。

お問合せ先 **奈良県働き方改革推進支援センター** ※
フリーダイヤル 0120-414-811
奈良市西木辻町343－1（奈良県社会保険労務士会館2階）

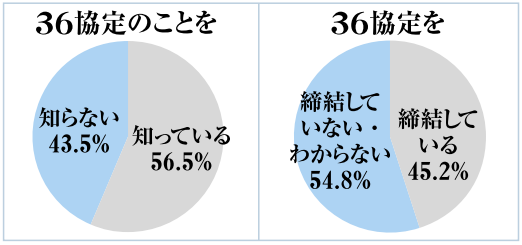

連合「36協定に関する調査」（2017年6月）より
・2017年6月6日～6月8日　・インターネットリサーチ
・全国の20～65歳で働いている人　・1,000人

※厚生労働省委託事業　平成30年度中小企業・小規模事業者に対する働き方改革推進支援事業《個人情報の取扱い》相談内容、企業・個人情報などは厳守いたします。安心してご相談ください。

奈良県社会保険労務士会　会員　荒木義雄

不明な点などは下記相談室へ気軽にお問合せください

奈良県社会保険労務士会「相談室」
☎0742-23-3917（ニイサンのサンキューイイナ）
無料・秘密厳守

奈良県社会保険労務士会
〒630-8325　奈良市西木辻町343番地1
☎0742-23-6070　メール narakai@nara-sr.com
ホームページ　http://www.nara-sr.com/

SUKIYAMA PATENT OFFICE

弁理士　築山正由

一般社団法人奈良県発明協会理事
生駒商工会議所会員　奈良商工会議所会員
内外国特許　実用新案　意匠　商標　出願登録手続
特許商標調査　審判判定訴訟事件　不正競争防止関連事件

築山特許事務所
関西文化学術研究都市
〒630-0101　生駒市高山町8916番地12　高山サイエンスプラザ3F
TEL（0743）72-5831　FAX（0743）72-5832
URL http://www1.kcn.ne.jp/~m-tsuki/　E-mail tsukipat@science-plaza.or.jp

ユーザ協会の研修会・講演会等に是非ご参加ください。

ユーザ協会は、情報通信技術・サービスを利用したコミュニケーション文化の振興を図るとともに、情報通信利用者の利便増進に寄与し、地域社会の発展に貢献することを目的とした公益財団法人です。

URL http://www.nara.jtua.or.jp

公益財団法人 日本電信電話ユーザ協会 奈良支部
事務局　〒630-8236 奈良市下三条町1-1
NTT西日本奈良三条ビル
電話　フリーダイヤル 0120-21-4542

外国人の方と観光事業者との交流会を開催しました

日時　平成30年12月20日（木）
　　13：30～15：40
場所　飛鳥荘



今回の交流会では、外国人留学生・奈良在住外国人の方に奈良の魅力を知ってもらい、SNS等で発信してもらおうという思いを込めて、奈良の魅力の一つである「鹿」をテーマにして交流会を行いました。

当日はおはなしの部と体験の部の2部構成で行い、おはなしの部では奈良の鹿愛護会の方より「奈良のシカ」の特徴や歴史などについてご説明いただき、平井宗助氏からはインスタグラムでの鹿活のお話と、素敵な鹿の写真を見せていただきました。交流会では奈良の銘菓を食べていただきながら、意見交換を行いました。体験の部では、鹿愛護会の方の説明のもと、本物の「奈良のシカ」の角を使ったストラップ作りを行ったり、奈良県猿沢インの方と一緒に折り紙で鹿を折ったりしました。参加された方は苦戦しながらも、楽しみながら取り組んでおられ、出来上がったストラップや折り紙の写真を撮っておられました。



今回の交流会を通して外国人留学生や奈良在住外国人の方に「奈良のシカ」や「奈良」の魅力について知っていただけたのではないかと思います。最後になりましたが、ご参加くださったみなさま、お忙しい中ありがとうございました。

奈良商工会議所 貸会議室利用のご案内

奈良商工会議所では、定員16名の会議室から定員150名の大ホールまで13の快適なコンベンションスペースをご用意しております。
会員の皆様はお得な会員料金となっております。是非ご利用ください。


地階E会議室（定員16名）


3階301会議室（定員40名）


4階中ホール（定員90名）


5階大ホール（定員150名）

ご予約、その他お問い合わせは、奈良商工会議所 会員サービス課まで
TEL:0742-26-6222　FAX:0742-22-1180
会議室の予約状況は、右記ホームページでもご確認いただけます。 http://www.nara-cci.or.jp/kaigisitu/

知って得するビジネスマナー

「酒席をスマートなコミュニケーションの場に」

新しい年を迎え、新年会やパーティーに出席する機会が増えているのではないでしょうか。経営者の方は特に、そういった場に招かれることが多いと思います。そこで今回は、「酒席のマナー」をご紹介したいと思います。

先日、テレビを見ていましたら、経営者や上司の立場の人が「部下と一緒の飲み会には行きたくない」と街頭インタビューに答えていました。部下が「経営者や上司と飲みに行くと気を遣って疲れるので行きたくない」という話はよく聞きますが、反対のパターンを耳にするのは新鮮で、驚きでした。

インタビューに答えていた経営者や上司によれば、その理由は「お酒の勢いで、うっかり余計な一言を言ったり、うかつな行動を取ってしまったりするのが怖いから」とのこと。セクハラやパワハラが昨年も度々ニュースになりましたが、確かに部下と飲みに行かなければそういったことを避けられるので、ある意味では意識が高いともいえます。しかし、酒席がコミュニケーションの場であることを考えると、少しもったいないように思えました。「飲みニケーション」という言葉があるように、日本企業の文化として、経営者や上司と部下との飲み会は、大切にしてもらいたいと思うところもあります。

こうしたコミュニケーションの場を、そもそも「酒席」と称するが故に、経営者や上司は及び腰になり、部下も嫌がるのではないでしょうか。酒席だとお酒がメインになりますが、「食事会」と称すれば、お酒はあくまでもサブの扱いです。「飲みに行こう」ではなく「食事に行こう」と誘うマナーを心掛けると、お互いの心情も大きく変わってくることでしょう。

また、たとえ食事会でも、参加を強制しないことは重要なマナーです。あくまで、任意のお誘いであることをきちんと伝えるとよいでしょう。かといって、若い部下が全員来ないとなると、悲しいところではありますが……。

部下を持つ立場の方は、店に早めに到着しておくこともポイントです。仕事が立て込んで忙しい場合もあるとは思いますが、経営者や上司はなるべく酒席に遅刻しないようにしましょう。早めに到着して、部下を迎える心遣いを持つとよいでしょう。部下が遅れて来ても、「お疲れさま」と慰労してあげましょう。間違っても、「何で遅刻してきたんだ！」などと怒ってはいけません。それはマナー違反です。

いくらお酒が好きでも、ビジネスの酒席では酒量は控えめに。酒に酔って、その場にいない社員や取引先の悪口を言う、うわさ話をするなども絶対に控えてください。

ある程度酒席が進んだら、経営者や上司は早めに爽やかに、あっさりと帰りましょう。その早めの切り上げが、部下にスマートな印象を与えます。

人財育成トレーナー　美月　あきこ

Profile



美月あきこ
みづき・あきこ

人財育成トレーナー・ビジネスマナー講師。大学卒業後、日系および外資系航空会社にて国際線客室乗務員として17年間勤務。現在は、人財育成トレーナーとして接遇サービス、対人コミュニケーションについての講演・研修を企業や団体にて行う。客室乗務員時代に身につけたファーストクラス仕様のサービスを元にした、ユニークな研修が好評を博す。年間180回以上の研修と講演をこなす。著書に、『ファーストクラスに乗る人のシンプルな習慣』『15秒で口説く　エレベーターピッチの達人』などがある。

退職自衛官を雇用してみませんか？

Provincial Cooperation Office 奈良

自衛隊は任務の性格上、精強性を維持する必要があるため「若年定年制」と「任期制」という任用形態をとっており、自衛官は比較的若い年齢で退職します。

なお、地方協力本部では、以下の陸上及び海上の退職自衛官について再就職援護を担当しております。

※航空については航空自衛隊幹部候補生学校援護室が担当

区　分		階　級	退職時年齢	退　職　日
若年定年制	陸	3曹～2佐	53～55歳	誕　生　日
	海	3曹～3佐		
任期制	陸海	士	大半が20歳代	任期満了日 ※毎年3月に集中

地方協力本部は、厚生労働省認可の自衛隊援護協会（退職自衛官無料職業紹介所）を通じ、定年・任期満了退職者の求人情報の取次ぎを実施しております。



幹部	准尉・曹	士（任期制）
リーダーシップを身につけた管理者	実行力ある現場監督者	規律正しい実行者
★すぐれたリーダーシップ ★科学的管理技能 ★総合判断力と企画力	★部下の教育指導能力 ★強い責任感と不屈の精神力 ★技術のエキスパート	★遵法精神と強い責任感 ★忍耐力・実行力と強力心 ★強靱な体力と技術の素養

お問い合わせ先　自衛隊奈良地方協力本部援護課

〒630-8301　奈良市高畑町552　奈良第2地方合同庁舎1F
TEL：0742-23-7001㈹　FAX：0742-23-0717
http://www.mod.go.jp/pco/nara/

奈良地方協力本部　検索

奈良市コーナー Nara City Corner

第14回 あるくん奈良 まちなかバル

奈良のまちを飲み食べ歩こう!

2019 2/22(金) 昼12時～ 23(土) 昼12時～



バルとは、たくさんの飲食店をお得にはしごするイベントです♪

開催エリア

JR奈良駅～近鉄奈良駅周辺

参加方法

バルマップを片手に
気に入ったお店へ
バルチケット1枚 or 2枚で
「1ドリンク+1品」or
「お持ち帰り1品」

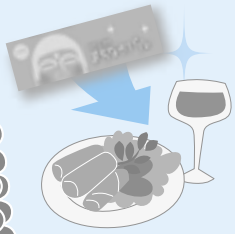

バルチケットの販売は

2019 2/1(金) スタート!

1冊 5枚つづり	前売3,500円／当日4,000円

前売 2/21(木)まで

◎バル参加店(一部参加店で予約可)
◎啓林堂書店(奈良店・新大宮店・学園前店・生駒店・郡山店)
◎ドラッグストア木のうた JR奈良駅前店
◎奈良市勤労者福祉サービスセンター
◎(株)まちづくり奈良　詳しくはHPにて
http://naracity-bal.jimdo.com

当日 〈枚数限定バラ売りあり〉

◎きらっ都・奈良特設インフォメーション
◎啓林堂書店 奈良店
◎ドラッグストア木のうた JR奈良駅前店
◎バル参加店



お問合せ

株式会社 まちづくり奈良 tel.0742-27-1111(平日9～17時)

バル公式HP http://naracity-bal.jimdo.com

kkmachinara02@yahoo.co.jp

主　催 あるくん奈良まちなかバル実行委員会

Facebook や twitter もチェック!
http://naracity-bal.jimdo.com



経 済 指 標

表 1 世帯数と人口

年 月	世帯数		人 口	
	奈良市		奈良市	
	平成３年＝100		平成３年＝100	
	／世帯	指数	／人	指数
29・ 4	160,242	135.6	359,666	102.4
30・ 4	161,392	136.6	358,155	101.9
30・11	162,028	137.1	357,412	101.7
30・12	162,039	137.1	357,249	101.7
31・ 1	162,119	137.2	357,171	101.6

表 2 物価指数

年 月	企業物価指数		消費者物価指数			
	全 国		全 国		奈良市	
	平成27年＝100		平成27年＝100		平成27年＝100	
	指数	前年比	指数	前年比	指数	前年比
28	96.5	△3.5	99.9	△0.1	99.8	△0.2
29	98.7	2.3	100.4	0.5	100.2	0.5
30・ 9	102.0	3.0	101.7	1.2	101.9	1.4
30・10	102.4	3.0	102.0	1.4	102.3	1.7
30・11	102.1	2.3	101.8	0.8	102.2	1.4

※消費者物価指数は、平成27年7月公表分より平成27年基準に改定

表 3 都市ガス供給量並びに給水量

年 月	都市ガス供給量				年 月	給水量	
	奈良事業所管内＊1					奈良市	
	家庭用		業務用				
	／×1000㎥	前年比	／×1000㎥	前年比		／×1000㎥	前年比
28	98,302	1.7	113,214	△2.9	28	43,057	△1.4
29	102,192	4.0	111,878	△1.2	29	42,563	△1.1
30・4~6	21,632	89.0	25,644	103.7	30・10	3,643	0.7
30・7~9	10,984	85.7	32,168	107.9	30・11	3,523	△1.9
30・10~12	20,331	84.1	26,487	104.1	30・12	3,630	△1.0

表 4 電力需要量

年 月	電力需要量					
	奈良県内					
	特別高圧 20,000V以上		高圧 6,000V以上		低圧 100～200V以上	
	／×1000kWh	前年比	／×1000kWh	前年比	／×1000kWh	前年比
30・ 8	90,308	△1.6	263,079	△0.7	331,348	9.2
30・ 9	79,935	△4.1	235,293	△2.2	267,245	2.9
30・10	77,606	△2.7	207,279	△2.0	195,106	△6.4

＊1）奈良市、大和高田市、大和郡山市、天理市、生駒市、香芝市、安堵町、川西町、平群町、三郷町、斑鳩町、王寺町、上牧町、河合町、広陵町、京都府相楽郡精華町、木津川市、大阪府四条畷市の一部 （但し、全ての市町の一部を除く）

表 5 百貨店・スーパー販売額、公共事業等発注額及び請負額並びに新設住宅着工戸数

年 月	百貨店・スーパー販売額				公共事業等発注額及び請負額				新設住宅着工戸数			
	全 国		奈良県		発注額（奈良県）		請負額（奈良市）		全 国		奈良県	
	／億円	前年比	／億円	前年比	／百万円	前年比	／百万円	前年比	／戸	前年比	／戸	前年比
28	195,979	△0.4	2,264	△0.3	87,572	0.9	4,367	93.1	967.237	6.4	6,734	3.3
29	196,025	0.0	2,242	△1.0	80,626	△9.0	2,637	△39.6	946,641	△0.3	6,550	△2.7
30・ 9	15,135	1.1	169	△2.0	年月	30・4～6	303	22.2	81,903	△1.5	587	1.2
30・10	15,862	△0.2	180	△0.5	29,094	△9.4	200	△65.6	83,330	0.3	482	△17.3
30・11	16,423	△1.7	178	△4.0	年月	30・7～9	295	64.8	84,213	△0.6	479	△22.2
					14,803	27.5						

表 6 一般職業紹介状況並びに有効求人倍率

年 月	一般職業紹介（学卒を除く）						有効求人倍率			
	奈 良 県						全 国		奈良県	
	新規求職数	前年比	新規求人数	前年比	就職件数	前年比	倍 率	前年比	倍 率	前年比
28	54,959	△6.3	98,468	6.1	19,222	△3.0	1.39	0.16	1.18	0.14
29	51,867	△5.6	105,419	7.1	18,514	△3.7	1.54	0.15	1.34	0.16
30・ 9	3,343	△22.9	8,372	△5.3	1,301	△15.4	1.64	0.11	1.54	0.20
30・10	4,285	4.2	9,748	7.1	1,577	△5.5	1.62	0.07	1.50	0.15
30・11	3,510	△0.8	8,844	1.0	1,327	△6.4	1.63	0.07	1.44	0.09

＜資料提供＞ 大阪ガス（株）リビング事業部、資源エネルギー庁、奈良市、奈良市企業局、（一財）南都経済研究所 （順不同）

1月LOBO（早期景気観測）調査結果

商工会議所のネットワークのもと、全国422商工会議所3,875企業の協力を得て、地域や中小企業が**「肌で感じる足元の景気感」**を全国ベースで毎月調査実施しています。

※ＤＩ値とは、ゼロを基準として、プラスの値で景気の上向き傾向を表す回答の割合が多いことを示し、マイナスの値で景気の下向き傾向を表す回答の割合が多いことを示します。　ＤＩ＝（増加・好転などの回答割合）－（減少・悪化などの回答割合）

業況DIは、ほぼ横ばいで推移。先行きは不透明感増す中、慎重な見方が続く

◇関西の概況◇

•全産業の業況DIは、前月と比べ改善。産業別にみると、建設業、サービス業で改善、その他の3業種で悪化した。各業種から寄せられたコメントは以下のとおり。

•「インバウンドなどの観光需要が好調なため、売上改善となった。また、採用活動に力を入れたことで、新卒者も当初計画した人数を確保できた」（宿泊業）、「受注に一服感が出ており、前年に比べ売上は減少した。人件費を始めとする各種コスト増もあり、収益確保にも苦戦している」（電気機械製造業）、「ホテル建設などの民間工事の受注が増えているため、今年度は例年実施している定期昇給に加え、ベースアップを実施して、社員の士気向上を図る」（一般工事業）

•業況の先行き見通しDIは、全産業では今月と比べ悪化の見込み。産業別にみると、建設業、卸売業･小売業で改善、その他の2業種で悪化の見込み。

関西の全産業＜業況＞DI（前年同月比）の推移

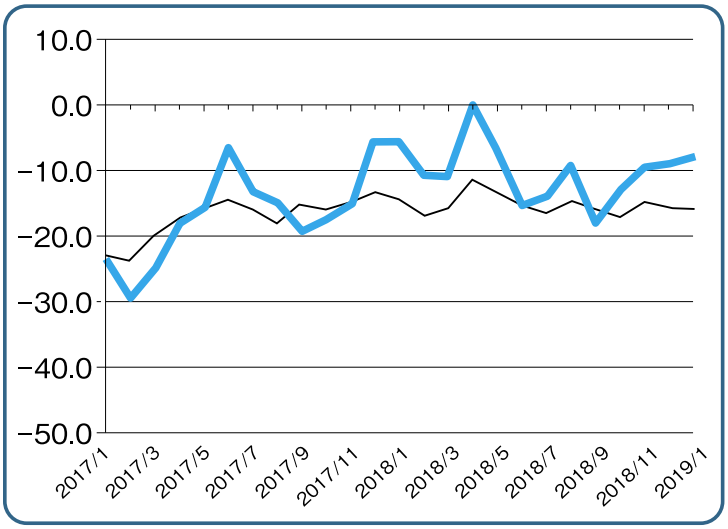

調査結果の詳細につきましては、日本商工会議所ホームページでご覧いただけます。https://cci-lobo.jcci.or.jp/

～中小企業の継続的発展をサポート!～
奈良県事業引継ぎ支援センター

国による事業だから安心！

すべての経営者に必ず到来する「事業承継」は、経営者とその親族の生活だけでなく、従業員や取引先、地域社会にも影響を及ぼす大きな社会問題です。

この問題を円滑に解決するため、国（経済産業省）は全国各都道府県に「事業引継ぎ支援センター」を設置しています。

たとえば
- □事業承継に向けて何をしてよいか分からない。
- □親族にも社内にも後継者がいないので、廃業するしかないとあきらめている。
- □どのような承継方法があるのか知りたい。
- □今後の成長戦略について相談したい。　等々…

とにかく早めの対応が肝心です！

相談無料

まずはお問い合わせください。
奈良県事業引継ぎ支援センター
電話（0742）22−0175
担当：保延、本田

秘密厳守

仕事を頼みたい
地域の企業・家庭・公共団体等の皆様へ



センターでは、臨時的・短期的な仕事を受けています！

※ちょっとした頼み事から、会員の知識・経験を活かせる仕事まで幅広く対応しています。



- 軽作業分野
- 技能分野
- 事務分野
- 折衝・外交分野
- サービス分野

会員も募集中！

豊かな経験・活かそう技術　働き盛りさん大募集！
奈良市在住で、健康で働く意欲のある60歳以上の方
事務局までお問い合わせください!

公益社団法人 **奈良市シルバー人材センター**
奈良市八条一丁目790－1
TEL:0742-50-4004
FAX:0742-50-4009
URL:http://nara-sjc.or.jp





オープンシステムで価格の見える家づくり

「住まいへの夢×(建築家+職人)＝満足度120%」の定理

依頼主のメリットを最大化する建築手法

分離発注方式(オープンシステム)

新築・増改築・リフォームなど、すべての建築に対応します。

詳しくは資料請求もしくはHPにてご覧下さい。



S.MINOHARA ARCHITECT & ASSOCIATES

簑原建築設計事務所
一級建築士　簑原信次　　一級建築士　簑原　操
〒630-8115 奈良市大宮町1丁目92-3
TEL0742-35-2781　FAX0742-35-2782
URL http://minohara.jp/

地域社会の環境創造

本社は ISO9001:2015 並びに ISO14001:2015 を取得しています。



大倭殖産株式会社
www.ohyamato.jp/syokusan

本　　社　奈良市藤ノ木台1丁目2-15 tel.0742-43-9191 fax.48-3722
大阪営業所　河内長野市中片添町3-1-301 tel.0721-62-0100 fax.62-0120

「奈良商工会議所ニュース」への
折込チラシを募集します!!

御社のチラシ広告を奈良商工会議所ニュースに折込して約2,700会員事業所等に配布します。
新商(製)品、新サービスのPR、各種セール・イベントの集客等、当サービスを是非ご利用ください。

折込料金(1回・税抜)
A4サイズ　会員60,000円、非会員90,000円

お問合わせ先
奈良商工会議所 会員サービス課（担当 松本）
TEL 0742-26-6222

全国商工会議所 事業活動を取り巻く様々なリスクから会員の皆様をお守りする

「ビジネス総合保険制度」

最大 約33%割引

事業活動のトラブルで高額な賠償金支払いとなる**事案が多様化**。さらに頻発する自然災害により**事業継続が困難となるケースも多発**。**超ビジネスプロテクト**(事業活動包括保険)は、**賠償責任リスク、事業休業リスク、工事リスク**(建設事業者様向け)**を総合的に対応**でき、しかも**低廉な保険料で加入できる保険**です。

東京海上日動の **超ビジネスプロテクト**(事業活動包括保険)の **特徴**

1. **全国商工会議所の団体割引が適用されるため、保険料が割安です。**
   一般加入と比べ最大約33%割引の保険料水準（団体割引25%、条項セット割引5%、Tプロ割引3%、自動車優良割引3%を適用した場合）
   ※33%割引は「賠償責任に関する補償」「休業に関する補償」に適用されます。
   保険期間：平成30年7月1日午後4時から平成31年7月1日午後4時
   加入は毎月受付（お申込月の翌月１日の午後４時の補償開始、保険期間1年間でご加入いただけます）
2. **賠償責任に関するリスク**(PL、施設・事業遂行、リコール、情報漏えい等)**を総合的に補償**
   その他、様々な業種に対応できる補償のラインナップを用意しています。
3. **サイバーアタックなど情報セキュリティ被害も補償**(オプション) マイナンバーの漏えいも補償対象となります。
4. **休業補償により災害に遭った際の事業継続資金を補償**
5. **工事現場における様々な財物に対する損害を補償**(建設業向け)
6. **早期災害復旧支援により、災害時の事業継続を後押し**
7. **「地震」による休業損失も補償**(オプション)

お問合わせ先
奈良支社(0742-35-8501)
橿原支社(0744-23-6950)
お見積もり、ご加入手続きは引受保険会社にお問合わせください。

制度引受保険会社
東京海上日動火災保険株式会社
(担当課支社)奈良支社・橿原支社

制度運営 **日本商工会議所**
2018年3月作成 17-T12012

本広告は、日本商工会議所を契約者とする商工会議所会員向け事業活動包括保険団体契約の概要についてご紹介したものです。ご加入にあたっては、必ず「ビジネス総合保険制度パンフレット兼重要事項説明書」をよくお読みください。保険の内容はビジネス総合保険制度パンフレット兼重要事項説明書をご確認ください。詳細は契約者である団体のホームページ掲載の約款によりますが、ご不明の点がありましたら代理店または引受保険会社におたずねください。「超ビジネスプロテクト」は、東京海上日動を制度引受保険会社とする全国商工会議所「ビジネス総合保険制度」における「事業活動包括保険」のペットネームです。

奈良商工会議所中小企業相談所顧問
相談日は、前もってご予約下さい。

特許・実用新案・意匠・商標の出願、審判、鑑定、外国出願

蔦田内外国特許事務所

弁理士 蔦田正人　弁理士 中村哲士　弁理士 富田克幸
弁理士 有近康臣　弁理士 前澤　龍　弁理士 水鳥正裕
弁理士 蔦田璋子

〒541-0051 大阪市中央区備後町1丁目7番10号 ニッセイ備後町ビル9階（近鉄日本橋より地下鉄[堺筋本町]下車⑫番出口北へ備後町東入る）
電話(06)6271−5522 FAX(06)4964−2217
URL：http://www.patent-osaka.jp

ビルの設計・施工から運営・管理に至るまで
ビルの一生を丸ごとサポート

ビル経営のビジネスパートナー

KINTETSU BS
ISO9001・ISO14001 認証
ISO/IEC27001

近鉄ビルサービス株式会社
本　社 〒542−0076 大阪市中央区難波2丁目2番3号
TEL(06)6211−2090 FAX(06)2011−2099
http://www.kintetsu-bs.co.jp
奈良支店 〒631−0078 奈良市富雄元町3丁目1番39号
TEL(0742)46−3471 FAX(0742)47−2780



株式会社 浅沼組

誇れる歴史がある
創りたい未来がある

Asanuma
本社・大阪本店 〒556-0017 大阪市浪速区湊町１丁目２番３号
TEL.06-6585-5500(代表)
奈良営業所 〒630-8122 奈良市三条本町４番３２号 中室ビル
TEL.0742-26-5225(代表)

新会員紹介

ご加入ありがとうございます

事業所名	代表者名	所在地	業種
焼肉丼 一	肥田恭兵	奈良市大宮町2-4-8	飲食業(焼肉)
林石材店	林　浩二	奈良市南半田西町7	墓石加工、販売
㈱ティーエスエー	堀　大哲	大阪市中央区谷町3-6-4　大拓ビル20 7F	ホームページ制作
㈱アーネスト	竹田孝宏	奈良市大宮町6-1-11　新大宮第2ビル2階	電気工事業、ビルメンテナンス業
鳥焼肉　鳥信	垣内信二	奈良市西木辻町27-6　レインボーマンション1F	飲食業(鳥焼肉)
JUNK BOX	南垣内 喬之	奈良市大宮町1-3-30	飲食業(居酒屋)
(一社)ウェルネスインバウンド協会	井辻敦雄	奈良市芝突抜町1	観光体験仲介・企画
イルチブレインヨガ奈良店	野口　沢	奈良市下三条町10-1　末廣ビル6F	ヨガ教室
SARA theshugah	宮﨑香織	奈良市山陵町110-12　西大寺パークヴィラ502	エステ
OKB オーケーブライダル	奥村清生	奈良市右京2-1-2　52-501	結婚相談所
やまからな	長谷川 桂二	奈良市橋本町3-1　きらっ都・奈良108	製造・小売業(木工品)
揚げ芋アイスとかきあげ丼のお店　瑞穂	松田考司	奈良市餅飯殿町12　もちいどの夢キューブJ	飲食業(かき揚げ丼他)

事務局日誌

(期間:H31.2.10～H31.3.9)

日　付	会　議　等(開催場所)
2月10日(日)	第215回珠算能力検定試験(当所)
2月13日(水)	観光部会　新年懇親会(ホテルサンルート奈良)
2月14日(木)	女性会　2月3月合同例会(～15日)(愛知県方面)
2月15日(金)	「働き方改革」入門セミナー(当所)
2月16日(土)	第4回「Nara観光コンシェルジュアワード」(当所)
2月18日(月)	記帳継続指導相談日(～21日、3月7日～8日)(当所)
2月18日(月)	確定申告相談(～3月12日)(当所)
2月19日(火)	定例金融相談(当所)
2月20日(水)	第83回リテールマーケティング(販売士)検定試験(当所)
2月20日(水)	定例経営相談(当所)
2月20日(水)	正副会頭会議(当所)
2月20日(水)	青年部　2月例会(当所)
2月22日(金)	総務委員会　正副委員長会議(当所)
2月22日(金)	経営計画作成支援セミナー(当所)
2月24日(日)	第151回日商簿記検定試験(奈良朱雀高等学校)
2月25日(月)	小規模事業者経営改善資金審査会(当所)
2月26日(火)	友好倶楽部　2月例会(当所)
3月　1日(金)	総務委員会(当所)
3月　8日(金)	第253回常議員会(当所)

新規会員様を募集しております!

当所では、会議所事業の活性化を図るため、より多くの事業所様へご加入を呼びかけております。お知り合い、お取引企業で会議所未加入の会社・団体等ございましたら、是非ご紹介ください。

また、すでにご入会いただいております会員様で、代表者の変更、事業所の移転、連絡先の変更等ございましたら、当所総務部までご連絡ください。

ご協力、よろしくお願いいたします!!

総務部：TEL 26-6222

※平成31年1月～3月の3ヶ月間、会費無料キャンペーンを実施中



取扱商品・サービス

寝具リース（レンタル）・販売
業務用クリーニング／リネンサプライ
福祉用具レンタル・販売／介護用品販売
介護住宅リフォーム

小山株式会社

〒630-8131
奈良市大森町47番地の3
TEL 0742-22-4321
www.koyama-kk.co.jp

JQA-EM5053 JQA-QMA13306

便利でお得だから…
ビジネスも
帰省も旅行も
選ぶなら
このバスだね



奈良から約２時間半／座席指定・予約制／トイレ付

高速バス 名古屋線

ＪＲ奈良駅発	6:50／9:50／11:50／15:10／19:20
近鉄奈良駅発	6:55／9:55／11:55／15:15／19:25
名鉄バスセンター発	7:40／10:50／15:10／17:20／19:30

独立３シートで快適に／座席指定・予約制／トイレ付

夜行高速バス《やまと号》

- 奈良～新宿線 ＪＲ奈良駅発 22:27／近鉄奈良駅発 22:40
- 五條～新宿線 五條バスセンター発 21:10／大和八木駅発 22:15
- 奈良～東京ディズニーリゾート®・横浜線
  ＪＲ奈良駅発 22:16／近鉄奈良駅発 22:30

奈良県内各地と空港を直結する便利なアクセス

エアポートリムジンバス

大阪（伊丹）空港	●奈良・天理ルート
関西国際空港	●奈良・天理（櫟本）ルート ●学研都市・学園前ルート ●八木ルート

お問合せ ご予約
奈良交通 総合予約センター ☎0742-22-5110
奈良交通 検索
8:30~19:00（年中無休）



T&N トヨタカローラ奈良
本社/奈良市南京終町2-269 TEL.0742(61)3301(代)
0120-16-3301

奈良店 ☎0742-61-3305　富雄店 ☎0742-48-2201　平城山店 ☎0742-72-0550　生駒店 ☎0743-78-1911
郡山店 ☎0743-56-3900　西大和店 ☎0745-74-2531　桜井店 ☎0744-42-9551　橿原店 ☎0744-24-4030
香芝店 ☎0745-76-1095　葛城店 ☎0745-69-3751　五條店 ☎0747-24-2571　特販課 ☎0742-61-3305
U-Car Max 奈良八条店 ☎0742-30-0100　U-Car 葛城店 ☎0745-69-1550



真心と、きもちのこもったおつきあい
奈良トヨタ自動車株式会社
本社 〒636-0226 奈良県磯城郡田原本町唐古296
フリーコール 通話料無料 0120-288-770

奈良店	奈良市杉ヶ町30	☎0742-22-1151
高田店	大和高田市神楽67-1	☎0745-52-1151
郡山店	大和郡山市小林町西3-1-12	☎0743-56-2233
田原本店	磯城郡田原本町唐古296	☎0744-32-8007
橿原店	橿原市醍醐町348	☎0744-23-9261
吉野店	吉野郡大淀町桧垣本1040	☎0747-52-8601
生駒店	生駒市高山町8291-1	☎0743-78-3171
香芝店	香芝市尼寺2-299	☎0745-78-5811
押熊店	奈良市押熊町1445-4	☎0742-52-7301
東生駒店	生駒市小明町2101-1	☎0743-73-8751
特販課	磯城郡田原本町唐古296	☎0744-32-8008
田原本マイカーセンター	磯城郡田原本町唐古296	☎0744-32-8033
U-CarMax奈良八条店	奈良市八条5丁目431-1	☎0742-30-0100
Volkswagen若草	奈良市杉ヶ町30	☎0742-26-8620
レクサス奈良八条	奈良市八条5丁目880	☎0742-30-3001

Rinova®
REACH TRUCK INNOVATION
TOYOTA L&F

Rinova

Rinova ラックストッカー　Rinova オールウェイ　Rinova 防爆タイプ　Rinova AGFタイプ
物流現場に革新を。
☆各種フォークリフト ☆レンタル ☆リース ☆無人搬送システム ☆自動倉庫
TOYOTA L&F トヨタL&F奈良株式会社
奈良県磯城郡田原本町唐古296-1
☎0744-33-6081(代表)　FAX 0744-32-8635
URL http://www.toyota-lf-nara.jp

よいクルマ、よいサービス
株式会社トヨタレンタリース奈良
メーカー系列だからできる
独自のカーリースシステム
メンテナンス任意保険付帯カーリースが主流です。
軽自動車からマイクロバスまで
必要な時に 必要なクルマを

トヨタレンタカーは
禁煙車
ナビ付車　ETC搭載車
(一部車種は除く)
福祉車両も導入しております。
全国ネットのTOYOTAだから安心です。
営業時間 8:00～20:00
郡山店・高田店・香芝店
(平日19:00まで)
押熊店・東生駒店・五條店・西大和店
(土日祝19:00まで、平日18:00まで)

本社・JR奈良駅前店・北和リース TEL.0742-22-0100
近鉄奈良駅前店 TEL.0742-26-2229
押熊店 TEL.0742-40-0200
郡山店 TEL.0743-51-0100
東生駒店 TEL.0743-73-8380
大和八木駅前店 TEL.0744-25-1620
五條店 TEL.0747-22-5101
高田店・南和リース TEL.0745-23-0100
西大和店 TEL.0745-75-3330
香芝店 TEL.0745-77-0100

奈良商工会議所ニュース／第六〇五号 平成三十一年二月一〇日(毎月一回一〇日)発行



信託・相続のご相談は〈ナント〉へ。

活力創造銀行
NANTO 南都銀行

発行所／奈良市登大路町三十六番地二　編集責任者／峯川郁朗　印刷所／株式会社明新社　一部五〇円(購読料は会費に含む)