THE NARA CHAMBER OF COMMERCE & INDUSTRY NEWS

奈良商工会議所
THE NARA CHAMBER OF COMMERCE & INDUSTRY
〒630-8586 奈良市登大路町36番地の2
TEL.0742-26-6222(代)
FAX.0742-22-1180

2019
No.606

なら 商工会議所ニュース

「Nara観光コンシェルジュ」を認定いたしました

奈良市内企業業況調査　2018年10月～12月期調査結果

連載 なら企業散策 208
「全てのキレイが生まれる場所」　株式会社 Reffect ReBirth



総合印刷



最先端の
印刷技術と
140年の
ノウハウで
クオリティーの
高い印刷物を。



クロマキー動画スタジオ Mスタジオ

動画撮影スタジオ MSTUDIO

ローコストで
高品質な
動画撮影
スタジオ。



YAMATO超人 ナライガー

YAMATO超人 ナライガー ©YCN

奈良の
ご当地
ヒーロー!



水彩画で奈良の魅力を 奈良ひとまち百景

奈良ひとまち百景 NARA HITO-MACHI HYAKKEI

町並みの
イラストで
奈良を活性化。



日本ティーコンシェルジュ協会奈良校

Association of Japan Tea-Conciergе

お茶を五感で
体験しながら
学びませんか?



ならクター・お土産 絵図屋

ezuya 絵図屋 SOUVENIR SHOP

ならクター
(奈良のキャラクター)
をコンセプトに
したショップ。



奈良×創造

奈良の地で印刷を軸とした様々なコミュニケーションツールを創造しています。

おかげさまで創業145周年
創業明治7年 お客様の課題解決パートナー

株式会社 明新社
MEISHINSHA
www.meishin.co.jp
〒630-8141 奈良市南京終町3丁目464番地
TEL 0742-63-0661(代表)



電子レンジ圧力鍋「極み味」きわみあじ

電子レンジで
美味しく圧力調理

材料を入れて
電子レンジで加熱するだけ。
圧力調理で加熱時間が短縮。
軽量でお手入れ簡単な
プラスチック製。





スケーター株式会社
〒630-8520 奈良県奈良市杏町 216-1
TEL 0742-63-2001 FAX 0742-63-2021
スケーター株式会社 検索

奈良の観光情報まとめサイト

NARABURA

HP NARABURA

Twitter



奈良の観光に
役立つ情報を
広く発信!

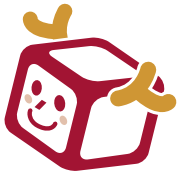

共同精版印刷株式会社 奈良ぶら事業部 TEL. 0742-33-1221

奈良ぶら 検索

3
2019 No.606

商工会議所ニュース

THE NARA CHAMBER OF COMMERCE & INDUSTRY NEWS

Contents

02 なら企業散策 208
全てのキレイが生まれる場所　株式会社 Reffect ReBirth

03 奈良商工会議所「メールマガジン」のご案内

04 2019年度 新入社員教育講座

05 青年部だより
女性会だより

06 相談所インフォメーション　労働保険事務代行委託事業所募集
定例経営相談のお知らせ（毎月第3水曜日）

07 日本政策金融公庫国民生活事業　「国の教育ローン」のご案内
定例金融相談のお知らせ
事業資金のご相談を公庫職員が会議所へ出張のうえ承ります
小規模事業者の皆様へ　マルケイ資金融資のご案内

08 「Nara観光コンシェルジュ」を認定いたしました
理財部会研修見学会

09 働き方改革セミナー開催
繊維工業部会視察見学会を開催しました!

10 土産品に関するアンケート調査　観光地（東大寺）での需要調査
奈良まほろば館での需要調査

11 「ザ・商談モール」で取引開拓・販路拡大
～全国の商工会議所会員とビジネスマッチング～

12 社労士　知っ得だより
上限が変更される任意継続被保険者の標準報酬月額

13 奈良市内企業業況調査　2018年10月～12月期調査結果
平成31年3月1日～3月31日は「労働条件の明示・確認月間」です!

14 2月LOBO（早期景気観測）調査結果
協会けんぽ奈良支部の加入者・事業主の皆さまへ

15 経済指標

16 奈良市コーナー　奈良市中小企業資金融資制度のご案内
奈良市出前消費生活講座を開催しませんか?

17 奈良商工会議所 貸会議室利用のご案内

19 新会員紹介／事務局日誌／新規会員様を募集しております!
会議所ニュースの広告を募集しています

表紙



「ささやきの小径の馬酔木」
撮影・文／矢野 建彦

お水取りの撮影後、雪かと思われた馬酔木の印象がある。

馬酔木の名は「馬」が食べれば毒に当たり「酔う」が如くに、鹿も食べない。春日大社の南にある「ささやきの小径」は、馬酔木の木に囲まれた静かな散歩道である。

◆矢野建彦

《経歴》
昭和20年大阪府生まれ
故入江泰吉に師事、その後フリーとなる
日本写真家協会（JPS）会員
大阪NHK文化センター講師
水門会会員
「修羅」主宰

《著書》
修験の道場・大峰山〔佼成出版社〕
甲斐の国（文・白州正子）〔テレビ山梨〕
高野山・四季の祈り〔佼成出版社〕
長谷寺の四季〔東方出版〕

なら企業散策 208

全てのキレイが生まれる場所

株式会社 Reffect ReBirth



代表取締役　谷川 利佳 氏

Q 事業内容

ウォーキングスクールの経営、モデル・タレント・アスリート・講師の育成とマネジメント業務、教育・研修事業、キャスティング業務を行っています。

ウォーキングスクールでは、正しい姿勢や歩き方を指導して体の内面から綺麗になっていただきます。

モデルスクールは、モデルを目指している方に必要な技術的なウォーキングやマナー、雰囲気づくり、オーディション対策などをレッスンし、国内外のショーで活躍できるよう、指導を行っています。

企業向け研修は、正しい姿勢から歩き方・魅せ方を学んでいただき、笑顔や挨拶、仕事で使える各企業様に応じたテーマで専門の講師による研修をしています。



モデルクラスレッスン

Q 創業について

元々学生の頃から、歌手を目指してレッスンを受けていましたが、自信が持てずにいました。その中で、方向性を変えて自分の得意分野を活かして、人の役に立ちたいと思うようになり、2011年3月に創業しました。

Q 店名の由来

ReBirthという店名の由来は「本来あるべき姿に生まれ変わる」という意味を込めました。人は皆素敵だと考え、最大限に輝くよう自分が努力することで自身が磨かれます。Reffectは、「Rの効果」という造語で、店名のReBirthと私自身の名前であるRIKAの「R」の効果で世界がキラキラ輝けるようにという意味も込めて名付けました。



モデルレッスン（イメージ）

Q オープン時苦労したこと

出来ることからやってみよう！という前向きなスタイルだったので、創業時から特別苦労はありませんでした。しかし、従業員を雇用してからは、自分一人で事業をしていた時とは違って、売上をいかに上げるかで悩みました。



レッスン風景

Q こだわり

人はみんなステキなものを持っていると考えています。そのステキなものを最大限以上のものを引き出せるよう心がけています。

Q 経営方針

お客様はもちろん、まずスタッフが生きがいとなる仕事であると感じ、皆が一丸となって事業に邁進していくことです。

そして、隅々までおもてなしが行き届き、お客様に喜びを感じてもらって、スタッフ自身が輝ける会社にしたいと思っています。

Q 一押しサービス

県内に同業他社が、一社ありますが、差別化を図るために、先述しましたが、モデル経験のない素人をプロのモデルに育成するモデルクラスを設けています。



スタジオ



レッスン風景

Q 新規顧客の開拓について

インスタグラムやFacebook、ブログを開設しており、近況やスケジュールなどを載せていますので、SNSや主婦・学生の方の口コミで新規顧客の獲得を図っています。

また、「奈良キッズコレクション」という全国各地から約1500人規模の本格的キッズファッションショーのイベントに携わっています。当店でオーディションを開催しており、地域の人たちと一緒に、学び楽しんでもらうよう努めています。4月28日には奈良春日野国際フォーラム甍にて「奈良キッズコレクション2019」を開催します。

Q お客様から喜んでいただいたこと

小学生のお客様がキッズコレクションで自分自身を表現出来たことが自信になり、登校拒否から立ち直れたことをご両親に喜んでいただきました。

Q これからの事業展開・取り組み

教育熱心な奈良の土地柄に合う、満足度の高いサービスを提供することで、当社の事業を根付かせていき、奈良のブランドを発信していきたいと考えています。

また、自社開発したウォーキングに有効な靴下や関連商品の物販にも力を入れていければと考えています。

【取材協力】帝塚山大学　古西　理穂

事業所概要

- 事業所／株式会社　Reffect ReBirth
- 代表取締役／谷川　利佳
- 所在地／奈良市富雄元町2―1―12 細川ビル4F
- 事業内容／ウォーキングスクールの経営、モデル・タレント・アスリート・講師の育成とマネジメント業務、教育・研修事業、キャスティング業務

Mail Magazine

奈良商工会議所「メールマガジン」のご案内

奈良商工会議所のサービスのご案内、講習会・セミナー等の開催情報、助成金制度の紹介、地域情報などのビジネスに役立つ情報を月1回（毎月25日頃）に『奈良商工会議所メールマガジン』としてお送りしていきます。購読は奈良商工会議所の会員・非会員を問わずどなたでも無料で購読できます。

奈良商工会議所ホームページからもご登録いただけます。

URL https://www.nara-cci.or.jp/

皆様のご登録をお待ちしております。

お問い合わせ
奈良商工会議所　会員サービス課
☎ 0742−26−6222

新入社員を採用された事業所様必見！

2019年度 新入社員教育講座

奈良商工会議所 主催

新入社員として、社内外ですぐに必要とされる「知っていて当然のビジネススキル」を3日間で体験しながら身につけていくセミナーです。気持ちの良い受け答えや、仕事に対する真摯な心構え、プロ意識を持った仕事への対応など、社会人として欠かすことのできないスキルを修得します。

《日　　時》 2019年 4月9日(火)・10日(水)・11日(木)
各日とも 10：00～17：00

《会　　場》 奈良商工会議所

《講　　師》 オフィスマーラス 代表 出口 郁子 氏



《定　　員》 50名程度

《受 講 料》 1名につき　会 員 16,000円(税込)
一 般 21,000円(税込)

※昼食は各自ご用意ください。

《申込方法》 下記に必要事項をご記入のうえ、FAXまたは当所ホームページよりお申込みください。

※定員超過等によりお断りする以外、受け付けた旨のご連絡はいたしません。
受付完了後、受講票及び請求書を送付いたします。

《申込締切》 2019年 3月22日(金)

《お問合せ》 奈良商工会議所 業務課
TEL：0742-26-6222
URL：https://www.nara-cci.or.jp/

ホームページ

2019年度 新入社員教育講座 申込書

フリガナ 受講者氏名	所属部課名	年齢	性別
			男・女
			男・女
			男・女
			男・女

事業所名

(〒　　－　　)

ご住所

ご担当者様

電話番号

FAX番号

※5名以上のご参加はコピーしてお使いください。ご記入いただきました個人情報は、各種連絡・情報提供のための利用のほか、講師には参加者名簿としてお渡しします。

奈良商工会議所 業務課行　FAX:0742-22-1180

青年部だより

開催日：平成31年2月20日（水）
場所：奈良商工会議所5階大ホール他

2月例会 テーマ「地域の進化はYEG（われら）の肩に～共に創造 故郷（ふるさと）の未来～」



平成30年度2月例会を奈良商工会議所5階大ホールで開催いたしました。本例会ではまず、昨年8月に富山で行われた日本YEGの提言に関する勉強会「郷創塾」、同年11月に岡山で開催されたビジョン策定勉強会「未来塾」の報告を他単会の実例と共に事業向上委員会より行われました。また、提言活動には行政との連携が不可欠であるため、奈良市役所より観光経済部 産業政策課 原田課長・田中課長補佐をお招きし、現在奈良市が重点的に取り組んでいる施策等について、現場で実務に携わった経験を踏まえてご講演頂きました。



その後、各委員会に分かれてグループディスカッションを行い、今例会で感じたことや現状の課題の把握から、今後どのような提言活動を展開すべきなのかを議論し、各グループごとに発表しました。そして奈良YEGがより積極的に意義のある提言活動を行うことが課題解決の一助となる事を再認識し、奈良市・奈良YEGが共に成長・共に進化につながる例会となりました。

最後に中村副会長の謝辞・奥西委員長の閉会宣言をもって無事に閉会をいたしました。　担当／事業向上委員会

女性会だより

開催日：2月14日（木）～15日（金）
行き先：愛知県名古屋方面
参加者：北川副会長他16名

女性会2・3月合同例会

今回の女性会例会では、昨年に引き続き、カリスマ添乗員としてテレビなどにも出演されている、㈱日本旅行の平田進也さんをお迎えし、貸切バスにて愛知県名古屋方面への一泊旅行をおこないました。

当日は、風の冷たい日となりましたが、バス車内では平田さんの楽しいお話で、大いに盛り上がり、社内は熱気に溢れていました。

途中昼食後、最初の見学先である名古屋城に到着しました。金のしゃちほこで有名な名古屋城ですが、今回は昨年全体公開されたばかりの本丸御殿を見学しました。それぞれのお部屋には華麗な花鳥画や風景画がほどこされており、細部まで豪華絢爛な空間が広がっておりました。その後、徳川美術館に到着し、尾張徳川家の大名道具や、特別展のひな人形を見学することができました。

見学後は宿泊先であるわか松知多に向かいました。ホテルでは、温泉や足湯を堪能し、ゆったりとした時間を過ごすことができました。

宴会では一同おいしい料理に舌鼓を打ち、今回初めて参加される方もおられましたので、全員の自己紹介をおこない、懇親を深めることができました。途中、平田さんが女装しての登場や、女性会員自らも仮装をおこなうサプライズもあり、本当に楽しい夜となりました。

2日目は魚太郎知多本店で海産物の買い物後、昼食は名古屋名物味噌煮込みうどんをいただきました。

帰りには、御在所ロープウェイに乗り、白銀世界に輝く樹氷を見学することができ、本当に充実した2日間となりました。

2月・3月合同例会担当委員



INFORMATION

相談所インフォメーション

奈良商工会議所中小企業相談所からのお知らせ

『労働保険事務代行委託事業所募集』

◆あなたの事業所は労働保険（労災・雇用）に加入していますか？

労働者を一人でも使用する事業主は、業種を問わず法律により労働保険（労災・雇用）に加入しなければなりません。奈良商工会議所では、事業主に代わって労働保険事務の代行を行っています。

◆労働保険事務組合とは

◎事業主の委託を受けて、事業主が行うべき労働保険の事務を処理することについて、厚生労働大臣の認可を受けた中小事業主等の団体です。

◆委託できる事業主は

◎常時使用する労働者が、

- 金融、保険、不動産、小売業では50人以下
- 卸売、サービス業では100人以下
- その他の事業では300人以下

の事業主になります。

◆委託できる事務の範囲

◎労働保険事務組合が処理できる労働保険事務の範囲はおおむね次のとおりです。

①概算保険料、確定保険料などの申告及び納付に関する事務
②保険関係成立届、任意加入の申請、雇用保険の事業所設置届の提出等に関する事務
③労災保険の特別加入の申請等に関する事務
④雇用保険の被保険者に関する届出等の事務
⑤その他労働保険についての申請、届出、報告に関する事務

※なお、印紙保険料に関する事務並びに労災保険及び雇用保険の保険給付に関する請求等の事務は、労働保険事務組合が行うことのできる事務から除かれています。

◆事務処理委託のメリット

①労働保険料等の申告・納付等の労働保険事務を事業主に代わって処理しますので、事務の手間が省けます。
②通常では労災保険に加入することができない事業主や家族従事者なども、労災保険に特別加入することができます。
③労働保険料の額にかかわらず、3回に分割して納付できます。（事務組合に委託していない場合は、一定額を超えないと分割納付ができません。）

〈労働保険事務組合加入のお問い合わせ・お申込みは〉

奈良商工会議所労働保険事務組合 業務部業務課まで

【TEL 0742-26-6222】

定例経営相談のお知らせ（毎月第3水曜日）

事業拡大、経営改善など経営上の課題について何でもご相談いただけます。是非ご利用ください。

【日　時】平成31年3月20日（水）午後2時～午後5時
【場　所】奈良商工会議所2階相談室
【相談員】e＆i経営研究所　高野淨氏（中小企業診断士）
※ご相談をご希望の方は、**3月18日（月）**までに下記へご予約ください。

相談無料（予約制）

お問い合わせ先	奈良商工会議所　中小企業相談所　TEL:0742-26-6222㈹

お子さまの教育資金を

「国の教育ローン」（日本政策金融公庫）がサポート!

高校、大学等への入学時・在学中にかかる費用を対象とした公的な融資制度です。

ご融資額 お子さま1人あたり**350万円以内**

金利 **年1.78%** 固定金利

※「交通遺児家庭」、「母子家庭」、「父子家庭」、「世帯年収200万円（所得122万円）以内の方」または「子ども3人以上（注）の世帯かつ世帯年収500万円（所得346万円）以内の方」は年1.38%（平成30年11月12日現在）

ご返済期間 **15年以内**

※「母子家庭」、「父子家庭」、「世帯年収200万円（所得122万円）以内の方」または「子ども3人以上（注）の世帯かつ世帯年収500万円（所得346万円）以内の方」は18年以内

お使いみち 入学金、授業料、教科書代、アパート・マンションの敷金・家賃など

ご返済方法 毎月元利均等返済（ボーナス時増額返済も可能）

保証 （公財）教育資金融資保証基金（連帯保証人による保証も可能）

詳しくは、HP（「国の教育ローン」で検索）または教育ローンコールセンター
0570-008656（ナビダイヤル）または（(03)5321-8656）までお問い合わせください。

（注）お申込みいただく方の世帯で扶養しているお子さまの人数をいいます。年齢、就学の有無を問いません。

定例金融相談のお知らせ （日本政策金融公庫奈良支店国民生活事業）

事業資金のご相談を公庫職員が会議所へ出張のうえ承ります。

平成31年2月14日現在 基準利率 年2.06~2.45%

■日時：平成31年3月18日（月） 午前10時～12時

■場所：奈良商工会議所2階相談室

ご相談をご希望の方は**2月15日（金）**までに奈良商工会議所へご予約ください。

お問合せ先

●奈良商工会議所
TEL：0742-26-6222 FAX：0742-22-1180 融資担当係

●日本政策金融公庫奈良支店国民生活事業
TEL：0742-36-6702 融資担当係

「定例金融相談」は毎月1回開催致します。

小規模事業者の皆様へ マルケイ資金融資のご案内

安心して借りられる“無担保・無保証人”で日本政策金融公庫が融資を行う国の制度です。
常時使用する従業員が20人以下の法人・個人事業主の方（商業・サービス業にあたっては5人以下）

国が行っている小規模企業施策の一つですから、金利は低利です。返済は運転資金7年以内 設備資金10年以内です。

貸付限度額 2,000万円

金利 （2月14日現在） **年1.11%です。**

■お問い合わせ
奈良商工会議所中小企業相談所
TEL.26-6222（代表）

「Nara観光コンシェルジュ」を認定いたしました

2月16日(土)に奈良商工会議所5階大ホールにて、第4回「Nara観光コンシェルジュ アワード」(日本語ガイドの部)の最終選考会及び認定式を実施しました。この事業は、年々増加する海外からの来県者への対応や、国内観光客に対して、ガイドの高度な技量とおもてなしの精神を持ち合わせる方を選出・認定するもので、今年度で4回目となります。今回は、選考を勝ち抜いた3名の中から、最優秀賞に八尾鈴子さん、優秀賞に竹尾秀明さん、山﨑愛子さんを認定しました。

最終選考会終了後には、ドイツ出身で法相宗大本山興福寺録事補　ザイレ暁映師をお招きし「蘇る天平の夢―興福寺の過去、現在、そして未来を語る―」と題してご講演をいただき、多数の方に楽しんでいただきました。

認定された皆様、おめでとうございます。奈良の魅力発信や観光ガイドとしてのご活躍を期待しております。


講演の様子


プレゼンテーションの様子



左から、山﨑愛子さん、八尾鈴子さん、竹尾秀明さん

理財部会研修見学会

【開催日】平成31年2月4日(月)
【場　所】㈱古梅園、元興寺
【出席者】板床部会長他9名

本年度理財部会では、研修見学会を開催致しました。

㈱古梅園では、代表取締役社長 松井晶子氏案内のもと、にぎり墨体験を致しました。

にぎり墨とは、職人の方からまだ温かい円筒状に伸ばした墨玉を受け取り、自身の手の平でしっかりと指紋が付くように握ったもので、乾燥させて手許に届くまで約3カ月かかるそうです。

その後、墨の製造工程などを見学させていただき、四百有余年変わらず続けて来られた伝統の技に感銘を受けました。


㈱古梅園にて にぎり墨体験

次に、南都七大寺のひとつにも数えられる元興寺を訪問し、ご住職の辻村泰善氏より元興寺の深い歴史についてお話をお聞きした後、境内並びに法輪館に展示されている五重小塔やその他の文化財等を見学させていただきました。

ご参加いただいた事業所様からは「奈良の貴重な文化に触れることが出来た。」などの声をいただきました。今回ご参加いただきました皆様ありがとうございました。


元興寺 住職 辻村泰善氏

働き方改革セミナー開催

日　時：平成31年2月15日㈮
　　14：00～16：00
場　所：奈良商工会議所
　　4階　小ホール
テーマ：待ったなし!!　働き方改革　企業がとるべき対策は?!
参加者：18名


講演風景（荒木氏）

1部は、働き方改革奈良県働き方改革推進支援センターの荒木氏より制度概要について説明をいただき、法案の目的と背景、内容に加えて実際に取り組む時のヒントについて講演いただきました。

2部は、わかくさ法律事務所の上杉氏より時間外労働、年次有給休暇の時季指定義務について、最後に具体的な判例について講演いただきました。

セミナー後のアンケートでは「弁護士から具体的なリスクについて説明されたのがよかった」と記入されている方もいて大変好評でした。4月から始まる働き方改革について改めて確認できる機会になったと思います。ご参加くださった事業所の皆様、誠にありがとうございました。


講演風景（上杉氏）

繊維工業部会視察見学会を開催しました！

【開催日】平成31年2月5日（火）
【場　所】プライミクス㈱（兵庫県淡路市夢舞台1―38）他

平成31年2月5日、繊維工業部会の視察見学会を開催しました。今回は、撹拌機メーカーである「プライミクス㈱」と「大塚国際美術館」を訪問しました。

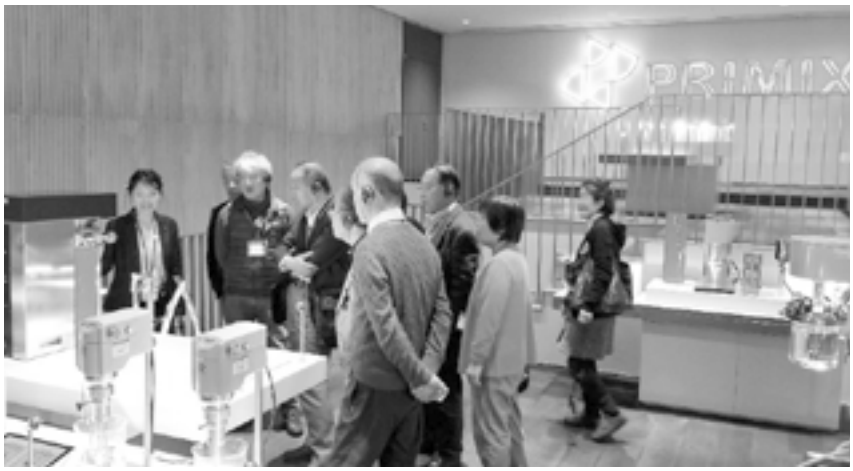

「プライミクス㈱」は、2015年8月に大阪と埼玉にあった本社機能、国内製造拠点、研究所機能を淡路市夢舞台に集約されました。この移転は、300年先を見据えた次世代のワークライフスタイルを考えて計画され、地域との共存と快適な職場環境が提供されるほか、社内には地元食材を使った社員食堂が設置されています。

社屋は海に面した斜面に建てられており、事務所の海側は一面ガラス張りで、すべての机が海に向かって配置されていました。また、屋内の工場も広く開放的で、すべての社員に快適な職場環境を提供されていることを実感することができました。

昨年末の紅白歌合戦で中継が行われたことでも話題となった「大塚国際美術館」では、システィーナホールやスクロヴェーニ礼拝堂のほか、陶板で再現されたゴッホの7つの『ヒマワリ』、モネの『大睡蓮』などの名画を見学しました。

当日は天気も良く、絶好の研修日和でした。参加いただきました皆様、ありがとうございました。

土産品に関するアンケート調査

観光地（東大寺）での需要調査

平成30年11月14日、28日に東大寺を訪れた日本人（51人）、外国人（49人）観光客に土産品に関するインタビュー調査を行った。

旅行時にお土産を購入すると回答した方が、日本人80％、外国人49％であった。今回の奈良県への旅行では日本人86％、外国人53％の割合でお土産を購入すると回答したことから、日本人観光客の方がお土産を購入する比率が高いと考えられる。お土産にあてる予算は、日本人は「1，000～3，000円未満」の31％が最も高く、一方、外国人は「1万円以上」の32％が最も高い結果となった。購入する商品のカテゴリーについては、日本人は「菓子類」が74・5％で最も高く、外国人は「伝統工芸品」が49・0％で最も高いことから、外国人観光客は形に残る伝統工芸品や繊維製品に、日本人観光客は食べ物に興味を惹かれる割合が高いことがうかがえる。購入時に重視する点に関しては、日本人も外国人も「郷土色が感じられる」が最も高い割合で共通していた。





観光地を訪れた際に、その土地柄に合った土産品を、家族や日頃お世話になっている人のために購入したいという気持ちは、国内外を問わず共通して抱いているが、奈良らしくて特徴のあるお土産品を探すのに苦労している様子がうかがえる。こうした観光客の気持ちに応える土産品の開発をさらに進めることも必要だが、既存の土産品の価値をしっかり伝え切れていない側面があるように思える。観光地での「見る」、「聞く」、「食べる」、「体験する」等としっかり関連づけて土産品をアピールしたり、外国人観光客向けには外国語表記をするなどして、土産品の特徴に加え、家族や贈答者の喜ぶ姿がイメージできるようなPRが重要と思われる。

※詳しい調査結果は奈良商工会議所HP（https://www.nara-cci.or.jp/）をご覧ください。

奈良まほろば館での需要調査

平成30年12月6日、7日の2日間、奈良県のアンテナショップである「奈良まほろば館」（東京都）への来場者に対し、土産品に関するインタビュー調査を行った。

お土産の予算は「1，000～3，000円未満」が24％、「3，000～5，000円未満」が26％で「1，000～5，000円」がボリュームゾーンであると思われるが「1万円以上」という方も23％でバラツキがみられた。贈答者や商品価値に見合う価格かどうかで購入の判断がされると思われる。購入する商品のカテゴリーについては「菓子類」「加工食品・郷土料理」がともに72％で大半を占める結果となった。購入時に困ることを聞いたところ、「困ったことはない」が最も多かったが、「自分が納得できるものはなかなか見つからない」、「ありきたりなものでいいか迷う」、「大きさがちょうどいいか」、「日持ちするか」が上位項目としてあがった。POP等で商品のウリやお客様が知りたい点をしっかり伝えることが重要と思われる。



奈良らしいお菓子や加工食品・郷土料理への関心が高いが、なかなか納得できる土産品に出会えないで苦労している様子がうかがえる。一方で、奈良県のお土産で買いたい商品の上位には、知名度の高い「奈良漬け」、「柿製品・柿・干し柿」、「柿の葉寿司」、「吉野葛」などが占めているが、少数ながら多様な商品の名前が出てきたところを鑑みると、当館を始め、首都圏にある奈良の土産物店や飲食店等への商品ラインナップを充実させ、奈良の隠れた名品をしっかりアピールすることが重要と思われる。

※詳しい調査結果は奈良商工会議所HP（https://www.nara-cci.or.jp/）をご覧ください。

会員無料

「ザ・商談モール」で取引開拓・販路拡大
～全国の商工会議所会員とビジネスマッチング～



簡易HPが無料で作れる

商談相手が日本全国から見つかる

全国から様々な買いたい案件が毎日UP!!

- 樹脂の小物ケースを生産・加工していただける企業様を探しております。
- 国内外のナショナルブランドの化粧品を探しています。
- ネットショップで販売する商品を探しています。
- パターン・縫製できる業者様を探しています。
- 電気工事全般・現場管理ができる業者様を探しています。

まだまだあります! 他の案件はHPをCHECK!! 商談モール 検索

ザ・商談モールで成約した喜びの声

買い手企業

- 自力では探すことのできない商品をご提示していただくことができました。
- メーカーさんと直接取引できるので、ずいぶん低コストで仕入れることができました。
- 急遽の依頼に予算内で応えていただけて感謝です。多くの企業から多数の提案が早いスピードでいただけたので、大いに助かりました。
- ネット取引というと不安もありましたが、商工会議所運営ということで、安心感のなかで取引できました。

売り手企業

- お互い会議所に所属しているという安心感もあり、気持ちよく話を進めることができました。
- 技術を生かせる仕事がみつかりました。ダイレクトに繋がるのがこのサイトの魅力。
- 匿名同士で、具体的な条件が合致できてからの情報公開は、非常に安心。不必要なところへの当社情報流出リスクがない良いシステムです。
- 大変、便利で解りやすい。また直接、担当者と話が出来るので商談がスムーズに行われる事が大変良い。

[商談モールの買いたい案件情報について]

- 案件は、ザ・商談モールをご利用中のお客様からの情報です。
- ザ・ビジネスモールのID・パスワードを取得すれば、案件に提案応募頂けます。(無料)
- 案件主は、ザ・ビジネスモールに参画している商工会議所・商工会の会員企業です。
- 当所ではこのサイトに掲載している企業との取引を保証しているものではありません。

日本全国の企業をつなぐ
ザ・ビジネスモール

【問い合わせ先】

大阪商工会議所 経営情報センター（ザ・ビジネスモール事務局）☎050-7105-6220
奈良商工会議所 会員サービス課 （ザ・ビジネスモール担当） ☎0742-26-6222

http://www.b-mall.ne.jp b-mall@b-mall.ne.jp 商談モール 検索



第74回

上限が変更される任意継続被保険者の標準報酬月額

…平成31年4月納付分より…

退職(※)すると、退職日の翌日から保険証が使えなくなります。そのため退職後は新たな健康保険への加入手続きが必要です。その一つが退職前に加入していた健康保険に任意で加入する「任意継続」です。今回、この制度の保険料算出に使用する標準報酬月額の上限が変更となります。

(※)勤務時間・日数の減少により健康保険の資格を喪失した場合も該当

1. 退職後の健康保険

退職後の健康保険は、次の3つの選択肢があります。

①任意継続に加入する
②国民健康保険に加入する
③健康保険の被扶養者になる

加入条件を確認し、保険料の負担額、給付内容などを比較して選択します。

2. 任意継続の加入条件、保険料、加入可能期間

《加入条件》

会社の退職などにより被保険者の資格を喪失したときは、次の①②の要件を満たしている場合は任意継続被保険者となることができます。

①資格喪失日の前日(退職日)までに継続して2ヵ月以上の被保険者期間があること
②資格喪失日から20日以内に、「任意継続被保険者資格取得申出書」を提出すること
(提出先は本人の住所地の協会けんぽ都道府県支部)

《保険料》

任意継続の保険料は次の式で計算します。

【退職時の標準報酬月額×保険料率】

保険料率は都道府県ごとで異なり、本人の住所地の率が適用されます。

なお、標準報酬月額は上限が決められています(下記3.の通り)。

《保険料の負担》

在職中は保険料を会社と折半で負担していましたが、退職後は本人が全額を負担します。

《加入可能期間》

任意継続に加入できる期間は最長2年間です。

3. 平成31年度の標準報酬月額の上限変更

標準報酬月額の上限は毎年見直され、平成31年度は28万円から30万円に引きあげられることになりました。

また、平成31年4月より前に任意継続に加入している被保険者の方も今回の上限が適用されます。

該当する方は自動的に上限の変更が適用され、負担している保険料が増加します。

《標準報酬月額の上限の計算》

上限は前年9月30日(※)における全ての協会けんぽの被保険者の標準報酬月額の平均額を標準報酬月額の基礎となる報酬月額とみなしたときの標準報酬月額です。

(※)1月から3月までの標準報酬月額については、前々年

平成31年度は全被保険者の標準報酬月額の平均額が291,181円になったことに伴い、上限となる標準報酬月額が28万円から30万円に引き上げられることになりました。

なお、健康保険組合に加入している方は、組合ごとに標準報酬月額の上限が異なりますので組合へご確認ください。

奈良県社会保険労務士会　会員　荒木　義雄

不明な点などは下記相談室へ気軽にお問合せください

奈良県社会保険労務士会「相談室」
☎0742-23-3917（ニイサンのサンキューイイナ）
無料・秘密厳守

奈良県社会保険労務士会
〒630-8325　奈良市西木辻町343番地1
☎0742-23-6070　メール narakai@nara-sr.com
ホームページ　http://www.nara-sr.com/

ユーザ協会の研修会・講演会等に是非ご参加ください。

ユーザ協会は、情報通信技術・サービスを利用したコミュニケーション文化の振興を図るとともに、情報通信利用者の利便増進に寄与し、地域社会の発展に貢献することを目的とした公益財団法人です。

URL　http://www.nara.jtua.or.jp

公益財団法人 日本電信電話ユーザ協会 奈良支部
事務局　〒630-8236 奈良市下三条町1-1
NTT西日本奈良三条ビル
電話　フリーダイヤル 0120-21-4542

SUKIYAMA PATENT OFFICE
弁理士　築　山　正　由
一般社団法人奈良県発明協会理事
生駒商工会議所会員　奈良商工会議所会員
内外国特許　実用新案　意匠　商標　出願登録手続
特許商標調査　審判判定訴訟事件　不正競争防止関連事件
築山特許事務所
関西文化学術研究都市
〒630-0101　生駒市高山町8916番地12　高山サイエンスプラザ3F
TEL(0743)72-5831　FAX(0743)72-5832
URL　http://www1.kcn.ne.jp/~m-tsuki/　E-mail　tsukipat@science-plaza.or.jp

奈良市内企業業況調査を実施

2018年10月～12月期 調査結果

～ご協力いただきました事業所様、誠にありがとうございました～

奈良商工会議所では、経営発達支援計画に基づく事業の一つとして、奈良商工会議所会員企業を対象に、業況・売上・雇用・資金等の状況についてアンケートを実施しました。

詳細につきましては、当所ホームページ(https://www.nara-cci.or.jp/)をご覧ください。

【調査概要】

- 調査時期：2019年1月10日㈭～31日㈭
- 調査対象：奈良商工会議所の会員企業2315社
- 有効回答：56社
- 調査方法：会報誌「なら商工会議所ニュース」1月号に折り込み発送、FAXによる回収及び、指導員の会員事業所訪問時に回答

【結果の概要】

今期について、全体では自社業況が悪化したと回答した企業(13社)が好転した企業(10社)を上回り、自社業況DIは▲5.3とマイナス圏にある。業種別では、建設業(28.6)とその他非製造(サービス)業(12.5)がプラス圏で、製造業(▲14.3)、卸小売業(▲54.5)がマイナス圏となった。建設業以外の3業種で前期に比べ自社業況DIは上昇した結果となった。

来期については、今期と同様、全体では自社業況が悪化すると回答した企業(18社)が好転すると回答した企業(9社)を上回り、自社業況DIは▲16.3と今期比11.0ポイント低下する結果となった。業種別では、製造業(0.0)が14.3ポイント上昇。建設業(▲14.3)で42.9ポイント、卸小売業(▲60.0)で5.5ポイント、その他非製造(サービス)業(▲8.3)で20.8ポイント低下という結果となり自社業況は悪化する見込みとなった。

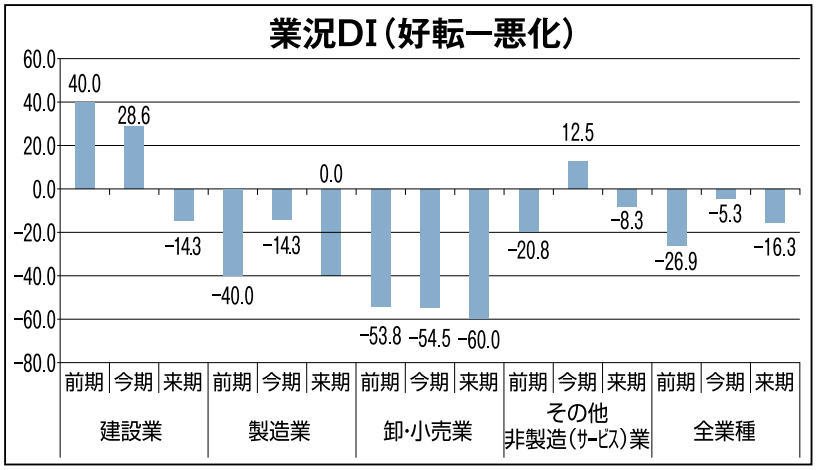

付帯調査では、2019年10月に予定されている消費税率の引き上げ(8%⇒10%)及び軽減税率制度の導入に関連して、全企業(55社回答)に増税及び軽減税率制度導入に伴う準備をしているか尋ねたところ、「準備している(予定を含む)」が40.0%、「準備していない」が60.0%となった。続いて、「準備をしている(予定を含む)」と回答した企業(22社回答)に、どのような準備をしている(する予定)かを尋ねたところ、「従業員への教育・周知」が50.0%で最も高く、続いて、「顧客への価格変更の周知」45.5%、「レジや会計送付などの設備導入・入替」36.4%、「在庫管理や値付け変更」22.7%、「その他」4.5%という結果になった。

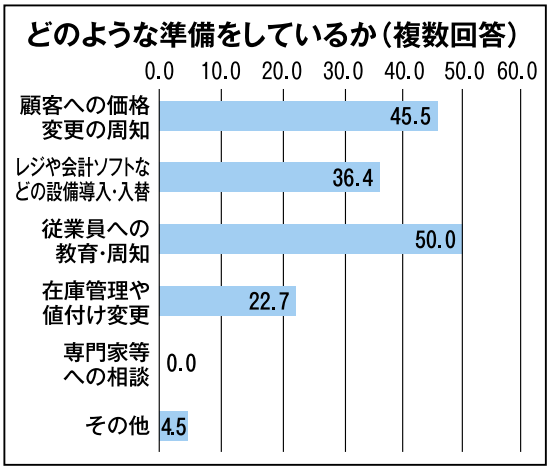

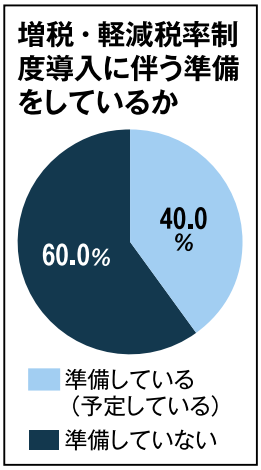

平成31年3月1日～3月31日は「労働条件の明示・確認月間」です！

■「雇う人も働く人も　労働条件は
シカと明示、シカと確認。働く前の お約束。」■

労働基準報第15条では、労働契約を結ぶ際、賃金などの労働条件を明示した書面(労働条件通知書)を事業主から労働者に交付することを義務付けています。

本月間についてのお問い合わせは、奈良労働局労働基準部監督課まで。

(電話 0742－32－0204)

2月LOBO（早期景気観測）調査結果

商工会議所のネットワークのもと、全国422商工会議所3,887企業の協力を得て、地域や中小企業が**「肌で感じる足元の景気感」**を全国ベースで毎月調査実施しています。

※ＤＩ値とは、ゼロを基準として、プラスの値で景気の上向き傾向を表す回答の割合が多いことを示し、マイナスの値で景気の下向き傾向を表す回答の割合が多いことを示します。　ＤＩ＝（増加・好転などの回答割合）－（減少・悪化などの回答割合）

業況DIは、足踏み。先行きは懸念材料多く、慎重な見方が続く

◇関西の概況◇

•全産業の業況DIは、前月と比べ悪化。産業別にみると、全業種で悪化した。各業種から寄せられたコメントは以下のとおり。

•「インバウンドの来店客数は前年並みを維持しているものの、暖冬による冬物衣料の販売不振をカバーできず、売上悪化となった」（百貨店）、「好天による農産物の供給過剰から、葉物を中心に価格の低迷が続いており、売上悪化となった」（農産物卸売業）、「当面の受注は確保できているものの、世界的なスマホ市場の鈍化から、業界全体に一服感が出始めている」（半導体製造装置等製造業）

•業況の先行き見通しDIは、全産業では今月と比べ改善の見込み。産業別にみると、製造業で悪化、その他の4業種で改善の見込み。

関西の全産業＜業況＞DI（前年同月比）の推移

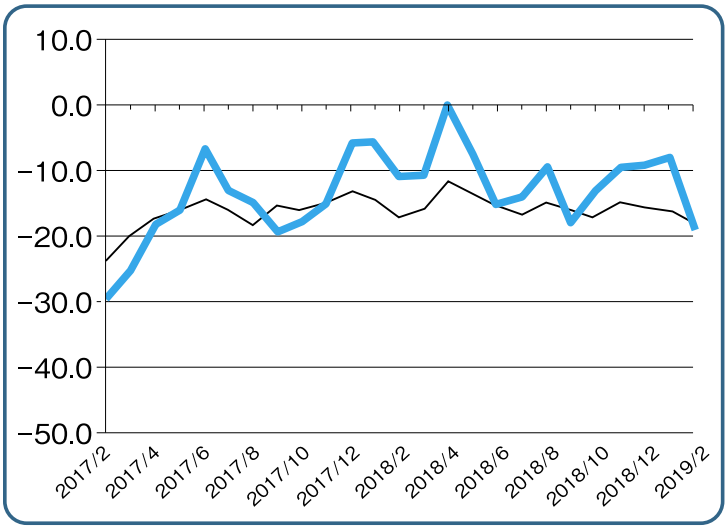

調査結果の詳細につきましては、日本商工会議所ホームページでご覧いただけます。https://cci-lobo.jcci.or.jp/

協会けんぽ奈良支部の加入者・事業主の皆さまへ

平成31年3月分（4月納付分）からの協会けんぽの保険料率についてお知らせします。

奈良支部の健康保険料率は変更となります。介護保険料率も変更となります。
皆さまのご理解をお願い申し上げます。

	平成31年2月分（3月納付分）まで		平成31年3月分（4月納付分）から
健康保険料率	給与・賞与の	10.03%	給与・賞与の 10.07%
介護保険料率	給与・賞与の	1.57%	給与・賞与の 1.73%

※任意継続被保険者の方は、平成31年4月分（4月納付分）から変更となります。
※40歳から64歳までの方（介護保険第2号被保険者）には、健康保険料率に全国一律の介護保険料率が加わります。
※賞与については、支給日が3月1日分から変更後の保険料率が適用されます。

加入者の皆さま、お一人おひとりの健康の積み重ねが保険料率の上昇を抑える大きな力になります。

▼ 保険料率についてのお問い合わせはこちらまで ▼

全国健康保険協会 奈良支部
協会けんぽ

〒630-8535 奈良市大宮町7-1-33 奈良センタービル4階
TEL：0742-30-3702（企画総務グループ直通）
ホームページ　協会けんぽ奈良　検索

経 済 指 標

表 1　世帯数と人口

年　月	世帯数		人　口	
	奈良市		奈良市	
	平成 3 年＝100		平成 3 年＝100	
	／世帯	指数	／人	指数
29・ 4	160,242	135.6	359,666	102.4
30・ 4	161,392	136.6	358,155	101.9
30・12	162,039	137.1	357,249	101.7
31・ 1	162,119	137.2	357,171	101.6
31・ 2	162,079	137.1	356,909	101.6

表 2　物価指数

年　月	企業物価指数		消費者物価指数			
	全　国		全　国		奈良市	
	平成27年＝100		平成27年＝100		平成27年＝100	
	指数	前年比	指数	前年比	指数	前年比
28	96.5	△3.5	99.9	△0.1	99.8	△0.2
29	98.7	2.3	100.4	0.5	100.2	0.5
30・10	102.4	3.0	102.0	1.4	102.3	1.7
30・11	102.1	2.3	101.8	0.8	102.2	1.4
30・12	101.5	1.5	101.5	0.3	101.8	0.6

※消費者物価指数は、平成27年7月公表分より平成27年基準に改定

表 3　都市ガス供給量並びに給水量

年　月	都市ガス供給量				年　月	給水量	
	奈良事業所管内＊1					奈良市	
	家庭用		業務用				
	／×1000㎥	前年比	／×1000㎥	前年比		／×1000㎥	前年比
28	98,302	1.7	113,214	△2.9	28	43,057	△1.4
29	102,192	4.0	111,878	△1.2	29	42,563	△1.1
30・4~6	21,632	89.0	25,644	103.7	30・11	3,523	△1.9
30・7~9	10,984	85.7	32,168	107.9	30・12	3,630	△1.0
30・10~12	20,331	84.1	26,487	104.1	31・1	3,568	△1.0

＊1）奈良市、大和高田市、大和郡山市、天理市、生駒市、香芝市、安堵町、川西町、平群町、三郷町、斑鳩町、王寺町、上牧町、河合町、広陵町、京都府相楽郡精華町、木津川市、大阪府四条畷市の一部　（但し、全ての市町の一部を除く）

表 4　電力需要量

年　月	電力需要量					
	奈良県内					
	特別高圧 20,000V以上		高圧 6,000V以上		低圧 100～200V以上	
	／×1000kWh	前年比	／×1000kWh	前年比	／×1000kWh	前年比
30・9	79,935	△4.1	235,293	△2.2	267,245	2.9
30・10	77,606	△2.7	207,279	△2.0	195,106	△6.4
30・11	73,540	△6.6	200,249	△4.4	222,896	△9.9

表 5　百貨店･スーパー販売額、公共事業等発注額及び請負額並びに新設住宅着工戸数

年　月	百貨店・スーパー販売額				公共事業等事業施行契約済額及び請負額				新設住宅着工戸数			
	全　国		奈良県		契約済額(奈良県)		請負額(奈良市)		全　国		奈良県	
	／億円	前年比	／億円	前年比	／百万円	前年比	／百万円	前年比	／戸	前年比	／戸	前年比
28	195,979	△0.4	2,264	△0.3	87,572	0.9	4,367	93.1	967,237	6.4	6,734	3.3
29	196,025	0.0	2,242	△1.0	80,626	△9.0	2,637	△39.6	946,641	△0.3	6,550	△2.7
30・10	15,862	△0.2	180	△0.5	年月 30・4～6		200	△65.6	83,330	0.3	482	△17.3
					29,094	△9.4						
30・11	16,423	△1.7	178	△4.0	年月 30・7～9		295	64.8	84,213	△0.6	479	△22.2
					14,803	27.5						
30・12	20,825	△0.5	230	△1.5	年月 30・10～12		153	△7.8	78,364	2.1	574	10.2
					12,602	15.9						

表 6　一般職業紹介状況並びに有効求人倍率

年　月	一般職業紹介(学卒を除く)						有効求人倍率			
	奈　良　県						全　国		奈良県	
	新規求職数	前年比	新規求人数	前年比	就職件数	前年比	倍　率	前年比	倍　率	前年比
28	54,959	△6.3	98,468	6.1	19,222	△3.0	1.39	0.16	1.18	0.14
29	51,867	△5.6	105,419	7.1	18,514	△3.7	1.54	0.15	1.34	0.16
30・10	4,285	4.2	9,748	7.1	1,577	△5.5	1.62	0.07	1.50	0.15
30・11	3,510	△0.8	8,844	1.0	1,327	△6.4	1.63	0.07	1.44	0.09
30・12	2,702	△11.2	8,629	1.8	1,188	△6.2	1.63	0.04	1.49	0.15

＜資料提供＞　大阪ガス(株)リビング事業部、資源エネルギー庁、奈良市、奈良市企業局、(一財)南都経済研究所　（順不同）

奈良市コーナー　Nara City Corner

◇奈良市中小企業資金融資制度のご案内◇

奈良市では、中小企業者の健全なる発展に資するため、事業に必要な資金の融資の斡旋を行っています。

奈良市融資制度をご利用いただいた場合のメリット

○保証料の7割を奈良市が負担（奈良県信用保証協会の保証付き）

○所定の融資金利を上限とした低利の融資

事業設備資金	事業のための資産・設備の取得や事業設備改善のためにご利用いただく資金です。
事業運転資金	原材料、商品の仕入れや人件費の支払いのためにご利用いただく資金です。
短期事業資金	短期の事業資金支払のためにご利用いただく資金です。
小規模企業小口事業資金	設備資金、運転資金についての小規模事業者にご利用いただく資金です。
無担保無保証人小口事業資金	小規模企業小口事業資金と同じく、小規模事業者にご利用いただくための資金ですが、要件等で異なる部分があります。
創業支援資金	新しく事業を始める事業者にご利用いただくための資金です。

※お申し込みになられる融資の種類によって、資格要件や融資限度額、利率、融資期間等が異なります。

くわしくは奈良市ホームページをご覧ください。

［トップページ＞事業者向け＞経営・就業・創業支援＞奈良市による中小企業融資制度について］

お問い合わせ：奈良市産業政策課　0742−34−4741（ダイヤルイン）

奈良市出前消費生活講座を開催しませんか?

奈良市では、相談員が出向き、消費者問題についてさまざまなテーマでお話しする「出前消費生活講座」を行っています。皆様の消費者意識向上にご活用ください。

こんなテーマでしています！（所要時間 1〜2時間）

- 最近の悪徳商法の事例とその対処
- 高齢者の消費者トラブルと見守り
- 若者のための消費者講座
- 訪問販売・通信販売・クーリングオフについて

そのほか、テーマについてご希望があれば相談に応じます。



トラブルーくん

開催費用無料!
土日・夜間開催OK

【出前消費生活講座のお申し込みは】

奈良市役所 観光経済部産業政策課

〒630-8580 奈良市二条大路南１−１−１

電話 0742−34−4741　FAX 0742−36−4058

奈良商工会議所 貸会議室利用のご案内

奈良商工会議所では、定員16名の会議室から定員150名の大ホールまで13の快適なコンベンションスペースをご用意しております。
会員の皆様はお得な会員料金となっております。是非ご利用ください。


地階E会議室（定員16名）


3階301会議室（定員40名）


4階中ホール（定員90名）


5階大ホール（定員150名）

ご予約、その他お問い合わせは、奈良商工会議所 会員サービス課まで
TEL:0742−26−6222　FAX:0742−22−1180
会議室の予約状況は、右記ホームページでもご確認いただけます。 http://www.nara-cci.or.jp/kaigisitu/



オープンシステムで価格の見える家づくり

「住まいへの夢×（建築家+職人）＝満足度120%」の定理

依頼主のメリットを最大化する建築手法

分離発注方式（オープンシステム）
新築・増改築・リフォームなど、すべての建築に対応します。

詳しくは資料請求もしくはHPにてご覧下さい。



S.MINOHARA ARCHITECT & ASSOCIATES

簑原建築設計事務所
一級建築士 簑原信次　一級建築士 簑原 操
〒630−8115 奈良市大宮町1丁目92−3
TEL0742-35-2781 FAX0742-35-2782
URL http://minohara.jp/

「奈良商工会議所ニュース」への
折込チラシを募集します!!

御社のチラシ広告を奈良商工会議所ニュースに折込して約2,700会員事業所等に配布します。
新商（製）品、新サービスのPR、各種セール・イベントの集客等、当サービスを是非ご利用ください。

折込料金（１回・税抜）
A4サイズ　会員60,000円、非会員90,000円

お問合わせ先
奈良商工会議所 会員サービス課（担当 丸山）
TEL 0742−26−6222

地域社会の環境創造

本社は ISO9001:2015 並びに ISO14001:2015 を取得しています。



大倭殖産株式会社
www.ohyamato.jp/syokusan

本　　社　奈良市藤ノ木台1丁目2−15 tel.0742−43−9191 fax.48−3722
大阪営業所　河内長野市中片添町3−1−301 tel.0721−62−0100 fax.62−0120



株式会社 **浅沼組**

誇れる歴史がある
創りたい未来がある

Asanuma

本社 .大阪本店　〒556-0017　大阪市浪速区湊町１丁目２番３号
TEL.06-6585-5500(代表)
奈良営業所　〒630-8122　奈良市三条本町４番３２号 中室ビル
TEL.0742-26-5225(代表)

全国商工会議所　事業活動を取り巻く様々なリスクから会員の皆様をお守りする

「ビジネス総合保険制度」

最大 約33%割引

事業活動のトラブルで高額な賠償金支払いとなる**事案が多様化**。さらに頻発する自然災害により**事業継続が困難となるケースも多発**。**超ビジネスプロテクト**(事業活動包括保険)は、**賠償責任リスク、事業休業リスク、工事リスク**(建設事業者様向け)**を総合的に対応**でき、しかも**低廉な保険料で加入できる保険**です。

東京海上日動の **超ビジネスプロテクト**(事業活動包括保険)の **特徴**

1. **全国商工会議所の団体割引が適用されるため、保険料が割安です。**
   一般加入と比べ最大約33%割引の保険料水準（団体割引25%、条項セット割引5%、Tプロ割引3%、自動車優良割引3%を適用した場合）
   ※33%割引は「賠償責任に関する補償」「休業に関する補償」に適用されます。
   保険期間：平成30年7月1日午後4時から平成31年7月1日午後4時
   加入は毎月受付（お申込月の翌月１日の午後４時の補償開始、保険期間１年間でご加入いただけます）
2. **賠償責任に関するリスク**(PL、施設・事業遂行、リコール、情報漏えい等)**を総合的に補償**
   その他、様々な業種に対応できる補償のラインナップを用意しています。
3. **サイバーアタックなど情報セキュリティ被害も補償**(オプション)マイナンバーの漏えいも補償対象となります。
4. **休業補償により災害に遭った際の事業継続資金を補償**
5. **工事現場における様々な財物に対する損害を補償**(建設業向け)
6. **早期災害復旧支援により、災害時の事業継続を後押し**
7. **「地震」による休業損失も補償**(オプション)

お問合わせ先
奈良支社(0742-35-8501)
橿原支社(0744-23-6950)
お見積もり、ご加入手続きは引受保険会社にお問合わせください。

制度引受保険会社
東京海上日動火災保険株式会社
(担当課支社)奈良支社・橿原支社

制度運営 **日本商工会議所**

本広告は、日本商工会議所を契約者とする商工会議所会員向け事業活動包括保険団体契約の概要についてご紹介したものです。ご加入にあたっては、必ず「ビジネス総合保険制度パンフレット兼重要事項説明書」をよくお読みください。保険の内容はビジネス総合保険制度パンフレット兼重要事項説明書をご確認ください。詳細は契約者である団体のホームページ掲載の約款によりますが、ご不明の点がありましたら代理店または引受保険会社におたずねください。「超ビジネスプロテクト」は、東京海上日動を制度引受保険会社とする全国商工会議所「ビジネス総合保険制度」における「事業活動包括保険」のペットネームです。

2018年3月作成 17-T12012

奈良商工会議所中小企業相談所顧問
相談日は、前もってご予約下さい。

特許・実用新案・意匠・商標の出願、審判、鑑定、外国出願

蔦田内外国特許事務所

弁理士　蔦田正人　　弁理士　中村哲士　　弁理士　富田克幸
弁理士　有近康臣　　弁理士　前澤　龍　　弁理士　水鳥正裕
弁理士　蔦田璋子

〒541-0051 大阪市中央区備後町1丁目7番10号 ニッセイ備後町ビル9階（近鉄日本橋より地下鉄[堺筋本町]下車⑫番出口北へ備後町東入る）
電話(06)6271−5522　FAX(06)4964−2217
URL：http://www.patent-osaka.jp

ビルの設計・施工から運営・管理に至るまで
ビルの一生を丸ごとサポート

ビル経営のビジネスパートナー

KINTETSU BS

ISO9001・ISO14001 認証
ISO/IEC27001

近鉄ビルサービス株式会社

本　　社　〒542−0076　大阪市中央区難波2丁目2番3号
TEL(06)6211−2090　FAX(06)2011−2099
http://www.kintetsu-bs.co.jp
奈良支店　〒631−0078　奈良市富雄元町3丁目1番39号
TEL(0742)46−3471　FAX(0742)47−2780

新会員紹介

ご加入ありがとうございます

事業所名	代表者名	所在地	業種
登大路総合法律事務所	嶋岡英司	奈良市登大路町5 修徳ビル1階	弁護士
天理スタミナラーメン平城店	石原 学	奈良市朱雀4-14-1 大倉ハイツ101	飲食業(ラーメン)
中村エンジニアリング㈱	中村輝夫	奈良市八条町1-807-3	建設業(土木工事)
Welcame奈良	西田裕恒	奈良市下御門町17-1 2F	パソコン教室
㈱ARUKAMAN	三枝洋仁	奈良市大宮町6-2-11	飲食業(居酒屋)
つちや織物所	土屋 美恵子	奈良市山陵町649-2	製造・小売業(布製品)
㈱トータルメンテナンス	油野嘉明	奈良市大宮町7-2-16 エムコートビル1階	消防設備点検、工事
㈱EBAN	芳本尚三	奈良市芝辻町4-5-6	飲食業(もつ鍋)
(同)しあわせ工房	布施憲一	奈良市杉ヶ町35-2 中田ビル101	福祉サービス業
新奈良法律特許事務所 弁護士 松井和弘	松井和弘	奈良市西御門町2 西御門服部ビル5階	法律事務所
辻健興業	辻本健一	奈良市東紀寺町3-2-2-305	産廃業
山本晃裕	山本晃裕	奈良市大宮町2-4-43	小売業(健康食品)
㈱ISHIDA	石田元徳	奈良市法蓮町335-4	製造・小売・取付(建築資材)
野菜とくらし	西里 奈保子	奈良市西大寺小坊町9-2	小売業(青果、野菜、野菜加工品)

事務局日誌

(期間:H31.3.10～H31.4.9)

日　付	会　議　等(開催場所)
3月12日(火)	工業部会　視察見学会(木曽川電力資料館他)
3月13日(水)	経済講演会(当所)
3月13日(水)	青年部　3月例会(奈良ロイヤルホテル)
3月18日(月)	定例金融相談(当所)
3月20日(水)	定例経営相談(当所)
3月22日(金)	第165回議員総会(当所)
3月25日(月)	小規模事業者経営改善資金審査会(当所)
3月25日(月)	建設経営セミナー(当所)
3月26日(火)	友好倶楽部　3月例会(当所)
4月　9日(火)	新入社員教育講座(～11日)(当所)

新規会員様を募集しております!

当所では、会議所事業の活性化を図るため、より多くの事業所様へご加入を呼びかけております。お知り合い、お取引企業で会議所未加入の会社・団体等ございましたら、是非ご紹介ください。

また、すでにご入会いただいております会員様で、代表者の変更、事業所の移転、連絡先の変更等ございましたら、当所総務部までご連絡ください。

ご協力、よろしくお願いいたします!!

総務部：TEL 26-6222

※平成31年1月～3月の3ヶ月間、会費無料キャンペーンを実施中

「なら商工会議所ニュース」で貴方の会社をPRしませんか。〈発行部数2,700部〉

会議所ニュースの広告を募集しています

※料金はすべて税抜きです

掲載サイズ		年間掲載料　※(　)内は1回の掲載料	
		カ　ラ　ー	モノクロ
全　面 (26.0cm×18.0cm)	会員	600,000円(120,000円)	400,000円(80,000円)
	一般	900,000円(180,000円)	600,000円(120,000円)
半　面 (12.5cm×18.0cm)	会員	300,000円(60,000円)	200,000円(40,000円)
	一般	450,000円(90,000円)	300,000円(60,000円)
全一段(1/4面) (6.0cm×18.0cm)	会員	150,000円(30,000円)	100,000円(20,000円)
	一般	225,000円(45,000円)	150,000円(30,000円)
半段(1/8面) (6.0cm×8.5cm)	会員	75,000円(15,000円)	50,000円(10,000円)
	一般	112,500円(22,500円)	75,000円(15,000円)

広告の申し込み・お問い合わせは…　**奈良商工会議所 TEL0742(26)6222　FAX0742(22)1180**

便利でお得だから…
ビジネスも
帰省も旅行も
選ぶなら
このバスだね



奈良から約２時間半／座席指定・予約制／トイレ付
高速バス 名古屋線
ＪＲ奈良駅発　6:50／9:50／11:50／15:10／19:20
近鉄奈良駅発　6:55／9:55／11:55／15:15／19:25
名鉄バスセンター発　7:40／10:50／15:10／17:20／19:30

独立３シートで快適に／座席指定・予約制／トイレ付
夜行高速バス《やまと号》
- 奈良～新宿線　ＪＲ奈良駅発　22:27／近鉄奈良駅発　22:40
- 五條～新宿線　五條バスセンター発 21:10／大和八木駅発 22:15
- 奈良～東京ディズニーリゾート®・横浜線
  ＪＲ奈良駅発 22:16／近鉄奈良駅発 22:30

奈良県内各地と空港を直結する便利なアクセス
エアポートリムジンバス
大阪（伊丹）空港
- 奈良・天理ルート

関西国際空港
- 奈良・天理（櫟本）ルート
- 学研都市・学園前ルート
- 八木ルート

お問合せ ご予約
奈良交通 総合予約センター ☎0742-22-5110
奈良交通　検索
8:30~19:00（年中無休）

やすらぎの環境を
優しくサポート。
― 清潔と安心をお届けして125年 ―

取扱商品・サービス
寝具リース（レンタル）・販売
業務用クリーニング／リネンサプライ
福祉用具レンタル・販売／介護用品販売
介護住宅リフォーム

小山株式会社
〒630-8131
奈良市大森町 47 番地の 3
TEL 0742-22-4321
www.koyama-kk.co.jp
JQA-EM5053　JQA-QMA13306



信託・相続のご相談は〈ナント〉へ。

活力創造銀行
NANTO 南都銀行





真心と、きもちのこもったおつきあい

奈良トヨタ自動車株式会社

本社 〒636-0226 奈良県磯城郡田原本町唐古296

フリーコール 通話料無料 0120-288-770

奈良店	奈良市杉ヶ町30	☎0742-22-1151
高田店	大和高田市神楽67-1	☎0745-52-1151
郡山店	大和郡山市小林町西3-1-12	☎0743-56-2233
田原本店	磯城郡田原本町唐古296	☎0744-32-8007
橿原店	橿原市醍醐町348	☎0744-23-9261
吉野店	吉野郡大淀町桧垣本1040	☎0747-52-8601
生駒店	生駒市高山町8291-1	☎0743-78-3171
香芝店	香芝市尼寺2-299	☎0745-78-5811
押熊店	奈良市押熊町1445-4	☎0742-52-7301
東生駒店	生駒市小明町2101-1	☎0743-73-8751
特販課	磯城郡田原本町唐古296	☎0744-32-8008
田原本マイカーセンター	磯城郡田原本町唐古296	☎0744-32-8033
U-CarMax奈良八条店	奈良市八条5丁目431-1	☎0742-30-0100
Volkswagen若草	奈良市杉ヶ町30	☎0742-26-8620
レクサス奈良八条	奈良市八条5丁目880	☎0742-30-3001



☆各種フォークリフト ☆レンタル ☆リース ☆無人搬送システム ☆自動倉庫

TOYOTA L&F トヨタL&F奈良株式会社

奈良県磯城郡田原本町唐古296-1

☎0744-33-6081(代表) FAX 0744-32-8635

URL http://www.toyota-lf-nara.jp



発行所／奈良市登大路町三十六番地二　編集責任者／峯川郁朗　印刷所／株式会社明新社　一部五〇円(購読料は会費に含む)