THE NARA CHAMBER OF COMMERCE & INDUSTRY NEWS

なら 商工会議所ニュース

奈良商工会議所
THE NARA CHAMBER OF COMMERCE & INDUSTRY
〒630-8586 奈良市登大路町36番地の2
TEL.0742-26-6222(代)
FAX.0742-22-1180

6
2019
No.609

奈良市内企業業況調査にご協力ください！

女性会入会募集・青年部入会募集

令和元年春の褒章受章おめでとうございます！

連載 なら企業散策 211

一度訪れるとまた来たいと思うカフェ　cafe WAKAKUSA



奈良の観光情報まとめサイト

NARABURA

HP NARABURA

Twitter



奈良の観光に
役立つ情報を
広く発信！

共同精版印刷株式会社 奈良ぶら事業部 TEL. 0742-33-1221

奈良ぶら 検索



電子レンジ圧力鍋「極み味」

あじきわみ

電子レンジで
美味しく圧力調理

材料を入れて
電子レンジで加熱するだけ。
圧力調理で加熱時間が短縮。
軽量でお手入れ簡単な
プラスチック製。





スケーター株式会社
〒630-8520 奈良県奈良市杏町 216-1
TEL 0742-63-2001 FAX 0742-63-2021
スケーター株式会社 検索

総合印刷



最先端の
印刷技術と
140年の
ノウハウで
クオリティーの
高い印刷物を。



クロマキー動画スタジオ Mスタジオ

動画撮影スタジオ MSTUDIO

ローコストで
高品質な
動画撮影
スタジオ。



YAMATO超人 ナライガー

YAMATO超人 ナライガー

奈良の
ご当地
ヒーロー!



水彩画で奈良の魅力を 奈良ひとまち百景

奈良ひとまち百景
NARA HITO-MACHI HYAKKEI

町並みの
イラストで
奈良を活性化。



日本ティーコンシェルジュ協会奈良校

Association of Japan Tea-Concierge

お茶を五感で
体験しながら
学びませんか?



ならクター・お土産 絵図屋

ezuya
絵図屋
SOUVENIR SHOP

ならクター
(奈良のキャラクター)
をコンセプトに
したショップ。



奈良×創造

奈良の地で印刷を軸とした様々なコミュニケーションツールを創造しています。

創業明治7年 お客様の課題解決パートナー

MEISHINSHA 株式会社 明新社

www.meishin.co.jp

〒630-8141 奈良市南京終町3丁目464番地

TEL 0742-63-0661 (代表)

6
2019 No.609

なら 商工会議所ニュース

THE NARA CHAMBER OF COMMERCE & INDUSTRY NEWS

Contents

02 なら企業散策 211
一度訪れるとまた来たいと思うカフェ　cafe WAKAKUSA

04 令和元年春の褒章受章おめでとうございます！
女性会入会募集

05 青年部だより／青年部入会募集

06 相談所インフォメーション　令和元年度「簿記教室」のご案内

07 日本政策金融公庫国民生活事業　「国の教育ローン」のご案内
定例金融相談のお知らせ
事業資金のご相談を公庫職員が会議所へ出張のうえ承ります
定例経営相談のお知らせ

08 社労士　知っ得だより
第77回第4回「職場まるごと健康チャレンジ」
…『健康経営®』のきっかけづくり…
友好倶楽部だより

09 4月LOBO（早期景気観測）調査結果
会議所ニュースの広告を募集しています

10 時代を読み解くツボ
「消費増税反対論者の『輸出戻し税制度』への批判」
サラリーマン川柳

11 新わかくさ共済加入をご検討ください！

12 会議所プレゼンス
麻生財務大臣との懇談会
働き方改革

13 リテールマーケティング（販売士）検定試験のご案内

14 放送大学2019年10月入学生募集中！
放送大学奈良学習センター
小規模事業者の皆様へ　マルケイ資金融資のご案内

15 経済指標

16 奈良市コーナー
職場の福利厚生は、うぇるびぃ奈良にお任せください！
日本伝統工芸近畿展 IN 奈良2019

18 『不法滞在・不法就労防止』に御協力ください！　奈良警察署
奈良県経営改善支援センター

19 新会員紹介／事務局日誌／事務局夏期休業のお知らせ

表紙



「紫陽花・般若寺」
撮影・文／藤井金治

雨がシトシトと降りしきる梅雨の時期であるがゆえのお似合いの花と言えばアジサイ。青く手毬のように咲き誇る姿に爽やかさを感じる。ジメジメうっとうしい日々が続く時季にとってはホッと一息つける時空間に感謝。アジサイはたいへん種類が多くガクアジサイはひじょうに軽やかで美しくて、薬師如来石像とはよくお似合いなこと。コスモス寺としてよく知られている般若寺は関西花の寺二十五ヵ所霊場第17番札所でもあるように、春はヤマブキ、夏はアジサイ、秋はコスモス、冬にはスイセンと一年を通して花の絶えることのない知恵を授かる文殊菩薩をご本尊とする古刹である。

◆ 藤井金治
《経歴》
昭和27年奈良県生まれ
故葛西宗誠 故井上博道に師事、
その後フリーとなる
公益社団法人 日本写真家協会（JPS）会員

《著書》
折々の茶事（大阪書籍）
茶杓物語徳力富吉朗（文化出版）
野の花を活ける 茶花十二ヵ月（文化出版）
万葉集を歩く（日本交通公社出版局）
奈良花の名所12ヵ月（山と渓谷社）
関西花の寺二十五ヵ所巡礼（東邦出版）

なら企業散策 211

一度訪れるとまた来たいと思うカフェ

cafe WAKAKUSA

Q 事業内容

当店は、主にクレープを取り扱っています。スイーツのクレープはもちろんのこと、食事向けの温かいクレープやサラダクレープなども提供しています。



代表　中西純枝氏

Q 創業について

主人が40歳までに起業したいという思いから、現在の場所で創業しました。

私は、管理栄養士の資格を持っていたので、その資格を生かしたカフェを始めましたが、今まで経験がなかったので、開店当初は苦労が絶えませんでした。



店舗外観

Q 店名の由来

若草山が好きで、色もグリーンが好きだったので、開店当初から若草色のTシャツを着て接客していました。店内の色も飲食店のイメージではないとデザイナーから言われましたが、グリーン基調の店内カラーに統一してとても気に入っています。

Q お客様について

女性はもとより、ご年配のクレープを食べたことがない方にも柔らかい食感の様々なバリエーションのクレープを用意させていただいていますので、食べやすく、リピーターも多くおられます。

また、近隣の幼稚園に送迎されるお母さん方や海外からの観光客を中心に、年齢性別関係なく、幅広いお客様にご来店いただいています。

私は英語ができないのですが、海外からのお客様は美味しかったことを体で表現してくださるので理解でき、毎日嬉しいことの連続です。

Q 商品について

クレープの他に、イタリア製エスプレッソマシンでつくるラテなどのドリンク類、グルテンフリー生パスタ、お茶漬けがあり、特にお茶漬けは、私の娘がアレルギーを持っていたことか



カプチーノ

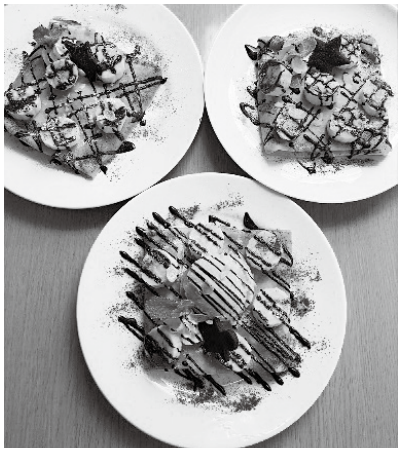

スイス製チョコ&バナナクレープ



人気 No. 1 の合鴨スモークとマスタード

ら、安心して食べられ尚且つ、様々な栄養素を摂取できるように考えた、大和茶入りの無添加お茶漬けを製造販売しています。

家族みんなで食べていただきたいと思ったお茶漬けですが、今では世界中のベジタリアンやビーガンの方、日本の文化に触れたい方などに食べて頂いています。



当店こだわりのお茶漬け

Q PRについて

新しい商品ができれば、HPやSNSを利用して、情報発信しています。

今後、充実させていきたいと思います。

Q キャッシュレス化について

今は、現金のみの支払いでお願いしています。

海外からの観光客の方は、小銭をあまり使うことがないので、キャッシュトレイの上に小銭を数えながらお支払いされるお客様もおられます。そういった時に、「あと何円です。」などとお客様との会話が生まれて、忙しいときは大変ですが、当店にとってもつり銭用の小銭が欲しいですし、お客様も財布が軽くなるのでお互い助かり、快くご理解いただいています。

今後は、お客様の利便性を考え、カード払いやキャッシュレス決済の導入も検討していきたいと考えています。

Q コワーキングについて

当店は2階にもスペースがあり、お客様が多い時には、利用しますが、大半は1階店舗で対応できています。

そのため、空きスペースの有効活用として、半日・一日単位でレンタルスペースとして提供しています。

「奈良　コワーキング」で検索していただくと当店が出てきます。

主に、講座や勉強会・展示会等で利用いただいています。当店と利用者が需要と供給の良い関係が築ければ、用途を問わずに利用いただければと思います。



店内風景

Q 今後の方針

自身で考えたオリジナル商品の販売が出来ればと思っています。

また、管理栄養士として、もっと皆さんにとって身近な存在になり、皆さんが健康で幸せになれるお手伝いが出来ればと思っています。

将来的には、お茶漬けを主力商品として海外進出もしたいと考えています。

Q 商工会議所への要望

経営について分からないことは、安心して気軽にいつでも相談できる、私たちのような個人経営者にとって、助かる存在です。有難く思っています。

【取材協力】帝塚山大学　古西理穂



店頭メニュー表

事業所概要

- 事業所／cafe WAKAKUSA
- 代表／中西　純枝
- 所在地／奈良市東向北町22
- 事業内容／クレープcafe
- HP／http://www.cafewakakusa.com/
- SNS／http://www.su-balance.com (Su-balance)
  cafewakakusa (Instagram)

受章おめでとうございます！
～令和元年春の褒章受章者～

このたび、当所推薦により菊池副会頭が藍綬褒章を受章されました。

永年にわたり商工会議所の要職にご就任いただき、産業振興の発展に貢献された功績が評価され、今回の受章となりました。

これからも奈良商工会議所をはじめ、地元産業界のリーダーとしてご活躍されますことを期待しています。



藍綬褒章　菊池　攻氏
奈良トヨタ自動車㈱　代表取締役社長

奈良商工会議所
女性会入会募集

月ごとの例会をはじめ様々なイベントの参加を通じて、女性経営者の向上と会員同士の親睦を深める事ができます。興味のある方はこの機会にぜひ、ご入会ください。

加入資格：商工会議所の会員である企業の女性経営者。経営に携わっておられる方。

会　　費：15,000円
（例会等ご出席の場合は別途参加費が必要となります）



《お問い合わせ先》
TEL.0742−26−6222
【担当】西川・増井

※入会には役員会において承諾を得る必要がございます。あらかじめご了承ください。

青年部だより

令和元年度5月例会

開催日　令和元年5月19日（日）
場　所　平城野外活動研修センター
テーマ　〝炎の時〟
　　みんなで語り合おう！

5月19日に、平城野外活動研修センターにて令和元年度5月例会、会員親睦例会が開催されました。例会は、山本委員長の開会宣言ではじまり、森本会長のメキメキと焚き火が上昇するような熱き想いのこもった挨拶を聞かせていただいた後、自然環境に恵まれたキャンプ場にてバーベキューが行われました。



今年度森本会長のスローガン「炎の時、燃えよYEG！」のもと、会員相互の絆を強化する為に、我ら愛する奈良で、平城宮跡近郊の自然環境に囲まれた会場で、焚き火の繰り出す幻想的な炎と対峙する中で、飲食を共にして大いに語り合い、互いを理解し、全員が結束して一枚岩となり、一層絆を深めることができました。

仲間と共に、お肉・野菜・魚と豊富な具材を堪能し、ネットワーク委員会による工夫をこらしたアトラクションで会場内は大いに盛り上がり、中澤副会長の謝辞をもって無事に閉会をいたしました。

担当／ネットワーク委員会



青年部 入会募集



「地域の経済的発展の支えとなる次代への先導者」の気概をもつ45歳までのメンバーで構成

毎月１回の例会をはじめ全体事業や各種イベントの参加を通じて、日々自己研鑽に努めております。
例会は講師を招いてのビジネス研修や行政職員等との意見交換、イベント事業や会員親睦、家族親睦など幅広く充実した内容に取り組んでいます。
また事業活動とは別にサッカー・ゴルフ・スキーなど、趣味のサークル活動も活発に行われております。
その様な様々な活動を通じて、苦楽を共にした仲間は一生の友となり、ビジネスライフの中でもかけがえのない財産となります。
各企業様の次代の経営を期待される若手社員様におきましても、人脈づくり、社会勉強の場として、青年部活動は最適の機会となることでしょう。
その一歩が人の器を大きくします。

男性も女性も楽しく絆を深め合える事業活動を展開中！！

ぜひ青年部にご入会ください

例会の体験見学も随時行っております。お気軽にどうぞ。

入会等に関するお問い合せは
奈良商工会議所青年部事務局　☎0742-26-6222【担当】波田野・和田

入会には事前審査があります。あらかじめご了承ください。

INFORMATION

相談所インフォメーション

奈良商工会議所中小企業相談所からのお知らせ

奈良商工会議所・奈良納税協会共催

小規模事業者、初心者対象

令和元年度「簿記教室」のご案内

簿記の知識と経営分析方法を習得していただくために、今年度も簿記教室を開講いたします。

この教室は、記帳が不慣れな方や複式簿記を初めて学ぶ方を対象としていますので、気軽に受講していただき、事業のご発展や税務申告に役立てていただければと思います。

日　時　令和元年8月20日㈫・21日㈬

各日とも 9:30～16:30

会　場　奈良商工会議所　4階中ホール

（奈良市登大路町36番地の2）※公共交通機関をご利用ください。

内　容

8月20日(火)　9:30～16:30 ※開講式を含む	・青色申告と帳簿の基礎知識 ・伝票と帳簿の記入例
8月21日(水)　9:30～16:30	・伝票と帳簿の記入例・決算整理 ・申告書の作成と経営分析

募集人数　40名（定員になり次第受付終了）

参 加 費　3,000円（奈良商工会議所会員は無料）

応募方法　受講をご希望の方は、下記申込書にご記入のうえ、8月9日㈮までにFAX(0742-22-1180)にてお申し込みください。

奈良商工会議所 指導課 行　(FAX0742-22-1180)

令和元年度「簿記教室」参加申込書

事業所名		分類	1. 会員　2. 非会員
ふりがな 氏　名			
連絡先	TEL　(　　)　－ FAX　(　　)　－	(担当者：　　)	

奈良商工会議所 指導課　奈良市登大路町36-2 TEL.0742-26-6222 FAX.0742-22-1180

お子さまの教育資金を

「国の教育ローン」（日本政策金融公庫）がサポート!

高校、大学等への入学時・在学中にかかる費用を対象とした公的な融資制度です。

ご融資額 お子さま1人あたり**350万円以内**

金　利 **年1.71%**　固定金利

※「交通遺児家庭」、「母子家庭」、「父子家庭」、「世帯年収200万円（所得122万円）以内の方」または「子ども3人以上（注）の世帯かつ世帯年収500万円（所得346万円）以内の方」は年1.38%（平成30年11月12日現在）

ご返済期間 **15年以内**

※「母子家庭」、「父子家庭」、「世帯年収200万円（所得122万円）以内の方」または「子ども3人以上（注）の世帯かつ世帯年収500万円（所得346万円）以内の方」は18年以内

お使いみち 入学金、授業料、教科書代、アパート・マンションの敷金・家賃など

ご返済方法 毎月元利均等返済（ボーナス時増額返済も可能）

保　証 （公財）教育資金融資保証基金（連帯保証人による保証も可能）

詳しくは、HP（「国の教育ローン」で検索）または教育ローンコールセンター
0570-008656（ナビダイヤル）または（(03)5321-8656）　までお問い合わせください。

（注）お申込みいただく方の世帯で扶養しているお子さまの人数をいいます。年齢、就学の有無を問いません。

定例金融相談のお知らせ（日本政策金融公庫奈良支店国民生活事業）

事業資金のご相談を公庫職員が会議所へ出張のうえ承ります。

■日時：令和元年6月21日（金）　午前10時～12時

■場所：奈良商工会議所2階相談室

ご相談をご希望の方は6月19日（水）までに奈良商工会議所へご予約ください。

令和元年5月7日現在 基準利率 年2.16~2.55%

お問合せ先

●奈良商工会議所
TEL：0742-26-6222　FAX：0742-22-1180　融資担当係

●日本政策金融公庫奈良支店国民生活事業
TEL：0742-36-6702　融資担当係

「定例金融相談」は毎月1回開催致します。

定例経営相談のお知らせ（毎月第3水曜日）

事業拡大、経営改善など経営上の課題について何でもご相談いただけます。是非ご利用ください。

【日　時】令和元年6月19日（水）午後2時～午後5時

【場　所】奈良商工会議所2階相談室

【相談員】e＆i経営研究所　高野淨氏（中小企業診断士）

※ご相談をご希望の方は、6月18日（火）までに下記へご予約ください。

相談無料（予約制）

お問い合わせ先　奈良商工会議所　中小企業相談所　TEL:0742-26-6222㈹

第77回 第4回「職場まるごと健康チャレンジ」

…『健康経営®』のきっかけづくり…

※『健康経営』はNPO法人健康経営研究会の登録商標です

「従業員のみなさんが健康で働き続けられることが企業の健全な経営につながる」といった「健康経営®」の考え方が、国や経済界をはじめ全国に急速に広がりつつあります。
『健康経営®』へのきっかけづくりとして「職場まるごと健康チャレンジ」はいかがでしょうか。



社労士 知っ得だより

1.「職場まるごと健康チャレンジ」とは？

「職場まるごと健康チャレンジ」は「従業員の健康が大切なのは当然！でも何から始めてよいかわからない…」とお悩みの事業主様をサポートする、協会けんぽ奈良支部の企画です。
これまでに延べ873社、21,240人の従業員の皆さまが参加されました。

2.チャレンジの内容とスケジュール

奈良支部オリジナルの「健康づくりメニュー100（医師監修）」からお好きなメニューを選び3か月間チャレンジします。
例えば、『野菜を先に食べる』『できるだけ階段を使う』など、今すぐ取組めるメニューばかりです。
手軽に職場の健康づくりの第一歩を踏み出せます。

第4回
「職場まるごと健康チャレンジ」受付中

応募締切 令和元年6月20日（木）

実施期間 令和元年7月1日～令和元年9月30日

お申込みは…

まるごと　協会けんぽ奈良　検索

《表彰状進呈》

「職場まるごと健康チャレンジ」終了後、表彰要件（メニューの難易度や健診受診率など）を満たした事業所へは金賞・銀賞の表彰状が進呈されます。

なお、経済産業省の銘柄「健康経営優良法人認定制度※2」のお申込みは、先ず「職場まるごと健康チャレンジ」へのエントリーが条件となります。

※2 経済産業省による『従業員の健康管理を経営的な視点で考え戦略的に取組んでいる法人』を称える顕彰制度

3.中小企業こそ『健康経営®』は大切です

少子高齢化による労働力の確保が厳しくなる中、従業員の病気による欠勤や離職は生産性の低下をまねき、企業の業績にも大きな影響を及ぼします。
一人ひとりがかけがえのない役割を担っている中小企業こそ『健康経営®』への取組みは大切です。

奈良の事業主の皆さま！　さあ始めましょう『健康経営®』！

「職場まるごと健康チャレンジ」のお問合せは
☎ 0742-30-3702　協会けんぽ奈良支部　企画総務グループ

奈良県社会保険労務士会　会員　荒木　義雄

不明な点などは下記相談室へ気軽にお問合せください
奈良県社会保険労務士会「相談室」
☎0742-23-3917（ニイサンのサンキューイイナ）　**無料・秘密厳守**

奈良県社会保険労務士会
〒630-8325　奈良市西木辻町343番地1
☎0742-23-6070　メール narakai@nara-sr.com
ホームページ　https://www.nara-sr.com/

友好倶楽部だより

◆総会開催

◎4月23日（火）
平成31年度総会開催
(1)平成30年度 事業報告並びに収支決算について
(2)平成31年度 事業計画（案）並びに収支予算（案）について
(3)その他

◆月例会開催

◎4月23日（火）
講師に奈良県福祉医療部医療政策局薬務課 係長 村上まさみ氏をお招きし『ジェネリック医薬品について』と題しご講演いただきました。

◆今後の行事予定

◎6月・月例会
6月25日（火）正午～
講師　法相宗大本山 興福寺
執事　辻　明俊師
テーマ『寺院と観光』

奈良商工会議所友好倶楽部
事務局　TEL 26-6222

4月LOBO（早期景気観測）調査結果

商工会議所のネットワークのもと、全国363商工会議所2,747企業の協力を得て、地域や中小企業が「肌で感じる足元の景気感」を全国ベースで毎月調査実施しています。

※DI値とは、ゼロを基準として、プラスの値で景気の上向き傾向を表す回答の割合が多いことを示し、マイナスの値で景気の下向き傾向を表す回答の割合が多いことを示します。 DI=（増加・好転などの回答割合）-（減少・悪化などの回答割合）

業況DIは、ほぼ横ばい。先行きは、懸念材料多く、慎重な見方崩れず

▶ 関西の概況

- 地域のイベントが好評だったほか、花見シーズン到来により観光客が増加し、売上が伸びた（飲食業）
- 国内向けの出荷が増加し、売上は好調に伸びている。一方で貿易摩擦の影響や中国経済減速を背景に、今後の受注には懸念がある（産業用機械製造業）
- インバウンドなどの観光需要が好調なため、売上、採算ともに改善した。さらなる売上増を図るため、キャッシュレス端末を導入した（各種商品小売業）

■ 関西の全産業〈業況〉DI（前年同月比）の推移

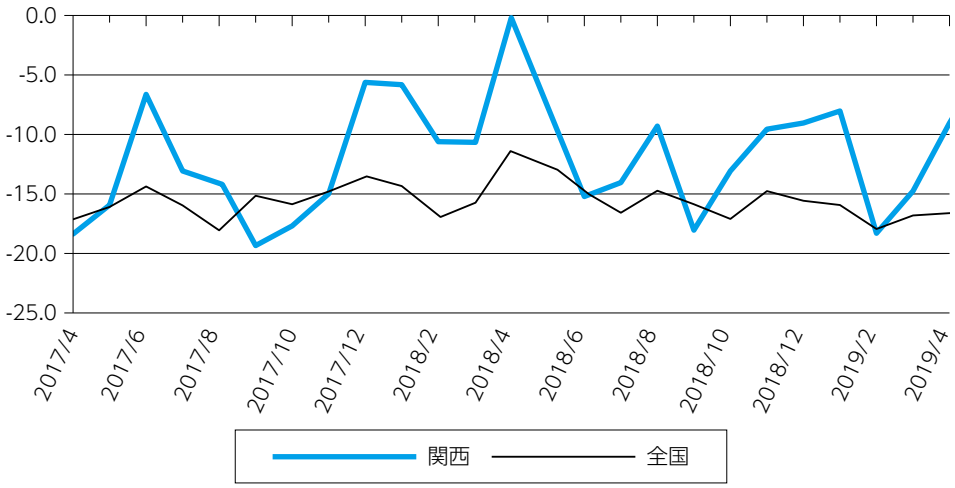

調査結果の詳細につきましては、日本商工会議所ホームページでご覧いただけます。 https://cci-lobo.jcci.or.jp/

「なら商工会議所ニュース」で貴方の会社をPRしませんか。〈発行部数2,700部〉

会議所ニュースの広告を募集しています

※料金はすべて税抜きです

掲載サイズ		年間掲載量 ※（ ）内は1回の掲載料 カラー	モノクロ
全面（26.0cm×18.0cm）	会員	600,000円（120,000円）	400,000円（ 80,000円）
	一般	900,000円（180,000円）	600,000円（120,000円）
半面（12.5cm×18.0cm）	会員	300,000円（ 60,000円）	200,000円（ 40,000円）
	一般	450,000円（ 90,000円）	300,000円（ 60,000円）
全一段（1/4面）（6.0cm×18.0cm）	会員	150,000円（ 30,000円）	100,000円（ 20,000円）
	一般	225,000円（ 45,000円）	150,000円（ 30,000円）
半段（1/8面）（6.0cm×8.5cm）	会員	75,000円（ 15,000円）	50,000円（ 10,000円）
	一般	112,500円（ 22,500円）	75,000円（ 15,000円）

広告の申し込み・お問い合わせは… **奈良商工会議所 TEL0742(26)6222 FAX0742(22)1180**

地域社会の環境創造



本社は ISO9001:2015 並びに ISO14001:2015 を取得しています。

大倭殖産株式会社

www.ohyamato.jp/syokusan

本　　社　奈良市藤ノ木台1丁目2-15 tel.0742-43-9191 fax.48-3722
大阪営業所　河内長野市中片添町3-1-301 tel.0721-62-0100 fax.62-0120

「奈良商工会議所ニュース」への

折込チラシを募集します!!

御社のチラシ広告を奈良商工会議所ニュースに折込して約2,700会員事業所等に配布します。
新商（製）品、新サービスのPR、各種セール・イベントの集客等、当サービスを是非ご利用ください。

折込料金（1回・税抜）

A4サイズ　会員60,000円、非会員90,000円

お問合わせ先

奈良商工会議所 会員サービス課（担当 丸山）
TEL 0742-26-6222

時代を読み解くツボ

「消費増税反対論者の『輸出戻し税制度』への批判」

消費増税の期日である、2019年10月が徐々に近づいてきた。安倍政権は2度にわたり増税時期を先送りしてきたが、10月1日には消費税率を現行の8%から10%に引き上げる方針である。ただし、足元で世界経済の減速懸念が強まっていることもあり、今後は消費増税の是非を巡る議論が活発化する可能性がある。

財政再建を実現するには、(1)経済成長に伴う税収の増加、(2)社会保障費などの歳出の合理化、(3)消費税を中心とする増税、を三位一体で行うことが必要である。筆者は、わが国の厳しい財政状況を考えると、経済成長のみに頼って財政再建を実現することは、とうてい不可能だと考えている。

消費増税に反対する論者は総じて感情的で、論理性に乏しい印象を受ける。

例えば、消費税増税反対論者が批判するものの一つに「輸出戻し税制度」がある。最初に、「輸出戻し税制度」の概要について解説しておこう。

消費税は、輸出入取引について競争条件を同一にするという観点から、国境調整が実施されている。具体的には、「消費地課税原則(消費税は商品・サービスの消費地で課税されるという原則)」にのっとり、輸入取引を課税対象とする一方で、輸出取引は免税されている。この結果、輸出企業には、仕入れの際に支払った消費税分が事後的に還付されることになるのである。

「輸出戻し税制度」に対しては、輸出企業は大企業が中心で、中小・零細の下請け企業に消費税分を上回る値引きを行わせているのではないか――ありていに言えば、大企業が「輸出戻し税制度」により不当な利益を得ているのではないか、との批判がなされる。実際、「輸出戻し税制度」による消費税の還付総額は年間数兆円規模に達するとの試算もある。さらに、「輸出戻し税は、大企業に対する事実上の輸出補助金である」との議論すら展開されている。

しかしながら「輸出戻し税制度」は、消費税を導入している世界の国々が採用している制度だ。

輸出品は、輸出先の国で間接税(消費税など)が課されるので、わが国でも課税を行うと「二重課税」になってしまうからである。理屈上、「輸出戻し税制度」によって輸出企業が得た還付金は、仕入れの際に支払った消費税分を取り戻したのにすぎない。つまり、「輸出戻し税制度」は論理的に考えて極めて筋の通ったまっとうな制度なのである。

筆者は、「輸出戻し税制度」に対する感情的な批判は、一部の日本人の認識不足を示す極めて残念な事例だと思う。その根底にあるのは、「大企業(金持ち)がたくさんお金をもらえてうらやましい」という、やっかみがあるのかもしれない。繰り返しになるが、「輸出戻し税制度」によって還付されるお金は、論理的に考えて輸出企業が本来手にするべき正当なものなのだ。「強者がお金をもらい過ぎ」だということであれば、それは税制の問題ではなく、独禁法を中心とする「社会法制」「弱者救済法制」を通じて改善すべき問題だ。税制の論理から逸脱する形で、大企業をうらやましがっても、何ら建設的な議論はできないのである。

国際的に見ても、論理的な正当性を有する「輸出戻し税制度」に対して、これほど感情的な批判が展開されている国はない。もし本当に日本だけで「強者の横暴」がまかり通る――つまりは、強者が弱者に対して圧倒的な価格支配力を有するのであれば、それは、わが国に他国との「異質性」が存在するのではないかとすら思える。消費税増税反対論者には、少し頭を冷やして、論理的に物事を考えていただきたい。

(4月16日執筆)

株式会社大和総研
常務取締役　調査本部副本部長
チーフエコノミスト　熊谷 亮丸



Profile

熊谷 亮丸
くまがい・みつまる

1966年生まれ。1989年東京大学法学部卒業。1993年東京大学大学院法学政治学研究科修士課程修了。2016年ハーバード大学経営大学院AMP(上級マネジメントプログラム)修了。日本興業銀行調査部などを経て、2007年大和総研入社。2014年同社・執行役員チーフエコノミスト。2018年より現職。財務省、総務省、内閣官房、内閣府、参議院などの公職を歴任。2018年より経済同友会幹事。2011年より株式会社財界研究所「財界賞・経営者賞」選考委員会選考委員。テレビ東京「ワールドビジネスサテライト」レギュラーコメンテーターとしても活躍中。

サラリーマン川柳

メルカリで　妻が売るのは　俺の物　　島根のぽん太

生産性　語る上司の　非効率　　悦

テレワーク　そばに妻いて　緊張し　　あんどらごら

切った後　価値が上がった　株と彼　　しーちゃんのばあば

(第32回　第一生命サラリーマン川柳コンクールより)

奈 良 商 工 会 議 所

★ 新わかくさ共済 ★

入院給付金付災害割増特約・ガン重点保障型生活習慣病一時金特約付
定期保険（団体型）＋奈良商工会議所独自の給付制度（見舞金・祝金制度）

事業主・従業員の福利厚生のためにぜひご加入をご検討ください！

1口にご加入の場合
（15歳～55歳）

▶▶ **月額掛金 800円**

もしもの時に安心・便利！

①加入者は事業主、または従業員とし、見舞金・祝金の受取は事業主（契約者）となります。
②法人が役員・従業員のために負担した掛金は、全額損金に算入できます。
（法人税基本通達9-3-5）
③個人事業主が従業員のために負担した掛金は、全額必要経費に算入できます。
（昭和47年2月14日付直審3−8）



お問い合わせ 資料請求先
〒630-8586 奈良市登大路町36-2　奈良商工会議所 指導課
TEL:0742-26-6222　FAX:0742-22-1180

記載の内容はわかくさ共済の一部を記載したものです。ご加入にあたってはパンフレット・重要事項説明書（契約概要/注意喚起情報）を必ずご覧ください。
ご記入いただきました個人情報は、当所の委託保険会社に提供し、担当者が共済制度のご案内をお届けする目的のみにご利用させていただきます。

引受保険会社：アクサ生命保険株式会社

ご希望事項に○をつけ、このままFAXにてご返送ください。

1. 加入を検討したい　　2. 内容を詳しく聞きたい　　3. 資料がほしい

事業所名	ご住所
ご担当者	TEL

奈良商工会議所 指導課 行（FAX 0742-22-1180）

会議所プレゼンス

商工会議所数：515
総会員数：125万会員

商工会議所は、明治11（1878）年に、商工業者の意見を集約し、政府に建議要望等を行う機関として初めて東京に創設され、以後、現在までに全国515カ所に設立されている、あらゆる業種・業態の商工業者からなる「地域総合経済団体」です。

会議所プレゼンスでは、中小企業を応援している日本商工会議所の活動状況を報告しています。

◆麻生財務大臣との懇談会

軽減税率制度、万全の対策求める



あいさつする三村会頭（左から2人目）と麻生大臣（右から2人目）

日本商工会議所は4月18日、麻生太郎財務大臣との懇談会を都内で開催した。日商の三村明夫会頭は、社会保障財源として、今年10月の消費税率10％への確実な引き上げを要望した。また、消費税率引き上げに併せ、中小企業の円滑な価格転嫁に向けた環境整備の推進、また、軽減税率制度導入に向けた事業者の準備を促す徹底した広報など、万全の対応を期すことを求めた。その他、自由貿易体制の堅持、東日本大震災被災地への省庁横断的で二元的な支援の継続などについてコメントした。

麻生大臣は、政権発足以来、東日本大震災からの復興、デフレからの脱却に最優先で取り組んできており、もはやデフレではない経済状況を実現したことを指摘。中小企業の活躍が、今後も日本の経済成長の核心という認識の下、財務省としても税制や予算措置を通じた支援を行っていく方針を表明した。中小企業の円滑な事業承継についても、抜本拡充を行った税制や予算措置を通じて切れ目のないサポートを続けていく考えを示した。また、消費税率引き上げや軽減税率導入に対する商工会議所の協力に感謝の意を述べるとともに、引き続きの協力依頼があった。

◆働き方改革

厚労省と連携協定締結、中小企業への周知図る

日本商工会議所は4月22日、厚生労働省と「働き方改革の推進に向けた連携協定」を締結した。締結式には、日本商工会議所の三村明夫会頭、根本匠厚生労働大臣らが出席した。

今回の協定締結により日商と厚生労働省は、働き方改革関連法の周知、働き方改革に取り組む企業の支援、都道府県労働局および働き方改革推進支援センターと各地商工会議所との連携体制の構築に取り組んでいく。具体的取り組みとしては、働き方改革関連法セミナーの実施、パンフレットの作成・配布などを行う。



協定書に署名した
三村会頭（右）と根本大臣

マーケティング力強化で流通・小売りをリードする!!

リテールマーケティング(販売士)検定試験

●商品の配置で売り上げが大きく変わる!

お店の目玉商品を店頭に置いては、お客さまを店内に周遊させることはできません。

ストアコンセプトに基づき、顧客の導線を考え、お客さまにとって商品が見やすく、選びやすい売場環境を実現することが大切!

- メイン商品(マグネット商品※1)は何か
- 顧客の導線を考えた棚割りか
- 買物しやすい順序に配置されているか
- バックヤードから補充作業への流れは効率的か

※1 マグネット=くっつく、引き寄せることから、目玉商品のことを意味する

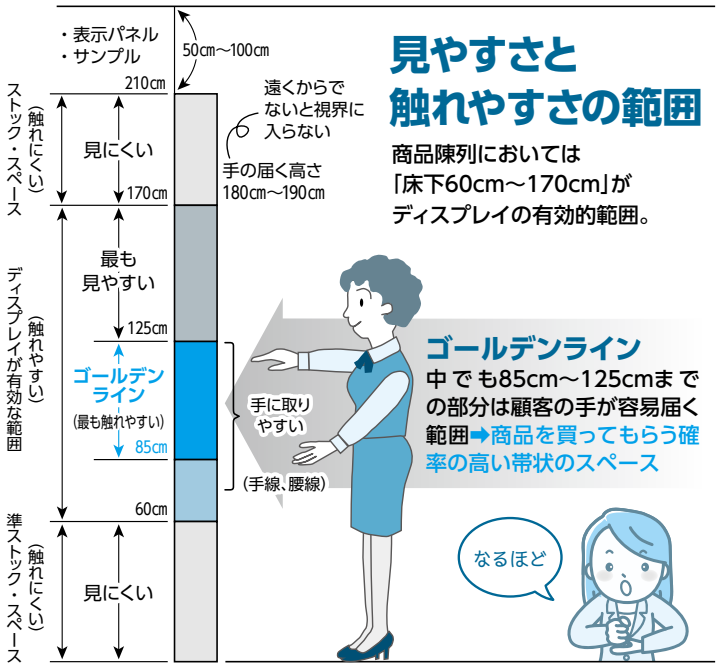

見やすさと触れやすさの範囲

商品陳列においては「床下60cm～170cm」がディスプレイの有効的範囲。

ゴールデンライン

中でも85cm～125cmまでの部分は顧客の手が容易届く範囲➡商品を買ってもらう確率の高い帯状のスペース

フロアゾーニング

お客様が、入りやすく、出やすく、しかも買い物がしやすい導線を作るには、まずは区画整理が大事。大まかに「何を」「どこに」おけば効率的かを考える、それがフロアゾーニング。

●レジ…待機する販売員と顧客の目が直接会わないように設置。気兼ねなく立ち寄れるコーナーを入り口付近に設置する

●パワーカテゴリ…奥まで入店してもらえるように、目玉商品(マグネット商品)を店の奥などに設置する

●メインターゲット商品…お弁当や総菜などの目的商品は、入り口からよく見える位置で、顧客導線の短い場所に設置する

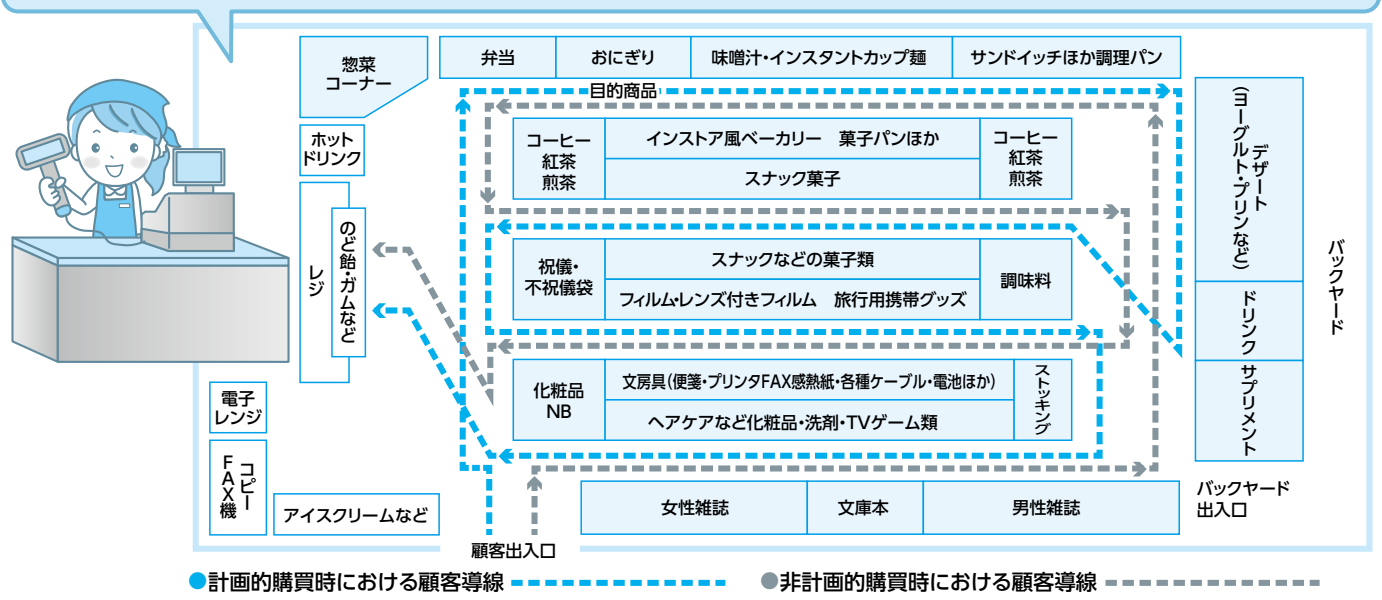

●計画的購買時における顧客導線 ●非計画的購買時における顧客導線

流通・小売業で唯一の公的資格!! 店舗管理・運営をするなら検定試験で基礎知識を!!

試験日	第84回 2・3級　令和元年7月13日(土)		
受験料	2級:5,660円　3級:4,120円	開始時間	2級:13:00～　3級:9:00～
申込期間	〈窓口〉6月17日(月)～6月21日(金)　〈ネット〉6月3日(月)～6月21日(金) URL:https://www.nara-cci.or.jp/kentei/		
問合わせ	奈良商工会議所 会員サービス課　☎0742-26-6222(平日9時～17時)		

放送大学

2019年10月入学生募集中!

出願期間

第1回募集 6月15日～ 8月31日 必着

第2回募集 9月1日～ 9月20日 必着



▶ポイント1
学ぶ意欲が入学資格！学力試験はありません
条件を満たせば学力試験はありません。卒業すれば学士を取得できます。
大学院もあります。

▶ポイント2
テレビだけじゃない！スマホやパソコンでいつでも！
テレビの放送授業を自宅で学べるほか、学生はインターネットでいつでもどこでも授業を受けることができます。また全国の学習センター・サテライトスペースでも視聴できます。

▶ポイント3
1科目から学べます！半年だけの在学もOK！
一流の講師による約300の科目があり、1科目から学ぶことができます。人気の心理学をはじめ社会から自然まで幅広い分野の授業があります。

▶ポイント4
負担が少ない授業料が魅力です
授業料はテキスト費込みで1科目11,000円(放送授業)。入学料を含めリーズナブルな費用で学べます。また半年ごとに受講する科目の授業料だけを払う仕組みも魅力のひとつです。

■資料請求・詳細はホームページにて

放送大学 検索

https://www.ouj.ac.jp

詳しくはホームページ、
もしくは最寄りの学習センターへ

あなたのそばに学習センター
出願前のご相談、見学だけでも歓迎。
お気軽にお越しください。
(電話相談も受付けています)

放送大学 奈良学習センター
〒630-8589　奈良市北魚屋東町
TEL:0742-20-7870

小規模事業者の皆様へ　マルケイ資金融資のご案内

安心して借りられる“無担保・無保証人”で日本政策金融公庫が融資を行う国の制度です。
常時使用する従業員が20人以下の法人・個人事業主の方(商業・サービス業にあたっては5人以下)

国が行っている小規模企業施策の一つですから、金利は低利です。返済は運転資金7年以内 設備資金10年以内です。

貸付限度額 2,000万円

金利 (5月7日現在) **年1.21%です。**

■お問い合わせ
奈良商工会議所中小企業相談所
TEL.26-6222(代表)

SUKIYAMA PATENT OFFICE

弁理士　築　山　正　由

一般社団法人奈良県発明協会理事
生駒商工会議所会員　奈良商工会議所会員
内外国特許　実用新案　意匠　商標　出願登録手続
特許商標調査　審判判定訴訟事件　不正競争防止関連事件

築山特許事務所

関西文化学術研究都市

〒630-0101　生駒市高山町8916番地12　高山サイエンスプラザ3F
TEL(0743)72-5831　FAX(0743)72-5832
URL http://www1.kcn.ne.jp/~m-tsuki/　E-mail tsukipat@science-plaza.or.jp

ユーザ協会の研修会・講演会等に是非ご参加ください。

ユーザ協会は、情報通信技術・サービスを利用したコミュニケーション文化の振興を図るとともに、情報通信利用者の利便増進に寄与し、地域社会の発展に貢献することを目的とした公益財団法人です。

URL http://www.nara.jtua.or.jp

公益財団法人 日本電信電話ユーザ協会 奈良支部

事務局　〒630-8236 奈良市下三条町1-1
NTT西日本奈良三条ビル
電話　フリーダイヤル 0120-21-4542

経 済 指 標

表１ 世帯数と人口

年　月	世帯数		人　口	
	奈良市		奈良市	
	平成３年＝100		平成３年＝100	
	／世帯	指数	／人	指数
29・4	160,242	135.6	359,666	102.4
30・4	161,392	136.6	358,155	101.9
31・3	162,105	137.2	356,708	101.5
31・4	162,380	137.4	356,352	101.4
31・5	162,984	137.9	356,704	101.5

表２ 物価指数

年　月	企業物価指数		消費者物価指数			
	全　国		全　国		奈良市	
	平成27年＝100		平成27年＝100		平成27年＝100	
	指数	前年比	指数	前年比	指数	前年比
28	96.5	△3.5	99.9	△0.1	99.8	△0.2
29	98.7	2.3	100.4	0.5	100.2	0.5
31・1	100.9	0.6	101.5	0.2	101.7	0.7
31・2	101.2	0.9	101.5	0.2	101.5	△0.2
31・3	101.5	1.3	101.5	0.5	101.7	0.4

※消費者物価指数は、平成27年7月公評分より平成27年基準に改訂

表３ 都市ガス供給量並びに給水量

年　月	都市ガス供給量				年　月	給水量	
	奈良事業所管内*1					奈良市	
	家庭用		業務用				
	/×1000㎥	前年比	/×1000㎥	前年比		/×1000㎥	前年比
28	98,302	1.7	113,214	△2.9	28	43,057	△1.4
29	102,192	4.0	111,878	△1.2	29	43,163	0.2
30･7~9	10,984	85.7	32,168	107.9	31・2	3,219	△2.1
30･10~12	20,331	84.1	26,487	104.1	31・3	3,528	△2.1
31･1~3	38,644	△8.5	29,959	△6.1	31・4	3,467	△2.3

表４ 電力需用量

年　月	電力需用量					
	奈良県内					
	特別高圧 20,000V以上		高圧 6,000V以上		低圧 100~200V以上	
	/×1000 kWh	前年比	/×1000 kWh	前年比	/×1000 kWh	前年比
30・11	73,540	△6.6	200,249	△4.4	222,896	△9.9
30・12	74,387	△9.5	204,345	△8.1	272,702	△9.2
31・1	82,208	△0.5	215,637	△6.2	384,510	1.4

＊1）奈良市、大和高田市、大和郡山市、天理市、生駒市、香芝市、安堵町、川西町、平群町、三郷町、斑鳩町、王寺町、上牧町、河合町、広陵町、京都府相楽郡精華町、木津川市、大阪府四條畷市の一部　（但し、全ての市町の一部を除く）

表５ 百貨店・スーパー販売額、公共事業等発注額及び請負額並びに新設住宅着工戸数

年　月	百貨店・スーパー販売額				公共事業施行契約済額及び請負額				新設住宅着工戸数			
	全　国		奈良県		契約済額（奈良県）		請負額（奈良市）		全　国		奈良県	
	／億円	前年比	／億円	前年比	／百万円	前年比	／百万円	前年比	／戸	前年比	／戸	前年比
28	195,979	△0.4	2,264	△0.3	87,572	0.9	4,367	93.1	967,237	6.4	6,734	3.3
29	196,025	0.0	2,242	△1.0	80,626	△9.0	2,637	△39.6	946,641	△0.3	6,550	△2.7
31・1	16,322	△3.0	184	△4.2	年　月	30･7~9	236	661.3	67,087	1.1	418	△21.7
					14,803	27.5						
31・2	14,345	△1.5	163	△2.1	年　月	30･10~12	209	31.4	71,966	4.2	535	47.4
					12,602	15.9						
31・3	16,552	1.0	175	0.0	年　月	31･1~3	63	△49.2	76,558	10.0	450	△6.8
					8,431	△17.2						

表６ 一般職業紹介状況並びに有効求人倍率

年　月	一般職業紹介（学卒を除く）						有効求人倍率			
	奈　良　県						全　国		奈良県	
	新規求職数	前年比	新規求人数	前年比	就職件数	前年比	倍　率	前年比	倍　率	前年比
28	54,959	△6.3	98,468	6.1	19,222	△3.0	1.39	0.16	1.18	0.14
29	51,867	△5.6	105,419	7.1	18,514	△3.7	1.54	0.15	1.34	0.16
31・1	4,344	△2.8	9,684	1.6	1,165	0.9	1.63	0.04	1.49	0.10
31・2	4,240	△3.6	9,902	5.0	1,394	△6.0	1.63	0.04	1.51	0.12
31・3	4,143	△12.8	8,564	0.3	1,686	△15.4	1.63	0.04	1.53	0.11

＜資料提供＞　大阪ガス（株）リビング事業部、資源エネルギー庁、奈良市、奈良市企業局、（一財）南都経済研究所　（順不同）

奈良市コーナー Nara City Corner

奈良市がつくった福利厚生制度です。

月800円の会費で充実した福利厚生を！

職場の福利厚生は、うぇるびぃ奈良にお任せください！

ご加入いただいた奈良市内の中小企業勤労者様・事業主の皆様及びそのご家族様の福利厚生を様々な角度からサポートしています。

①**旅行・宿泊**（○加入者様・登録家族様限定日帰りバスツアー　○宿泊利用補助　○指定宿泊施設の割引 等）
②**レジャー施設等の割引**（○USJ、ディズニーリゾート、海遊館等のレジャー施設　○映画・コンサート・演劇のチケット 等）
③**チケット等の斡旋、スポーツ施設の割引**（○野球・サッカー観戦チケット等の斡旋　○スポーツ施設・プールの割引）
④**リラクゼーション**（○スーパー銭湯（ゆららの湯、極楽湯）、温泉施設（奈良ロイヤルホテル、スパワールド等）等の割引 等）
⑤**飲食店の割引**（○回転すしチケット　○全国共通券ジェフグルメカード 等）
⑥**生活に関するサービス**（○貸付斡旋　○中小企業退職金共済制度斡旋　○冠婚葬祭の割引　○入院あんしん保険 等）
⑦**給付金の支給**（○加入者様や登録家族様に、お祝いやお見舞いごとなどがあった場合、申請により、給付金を支給）
⑧**健康支援**（○人間ドック受診料補助（医療機関：奈良西部病院・西奈良中央病院・大倭病院）　○定期健康診断受診料補助 等）
⑨**文化教室等の補助**（○各種文化教室（奈良市勤労者総合福祉センターの主催教室、NHK学園、ユーキャン 等）の受講料の補助）
⑩**全福センター協定割引施設**（○全福センターが契約する全国の各種施設が割引利用可能）

その他サービスの詳細は、「うぇるびぃ奈良」ホームページをご覧ください。「うぇるびぃ奈良」で検索

《入会できる方》奈良市内の中小企業（社員300人以下）が加入できます。加入企業の勤労者と事業主が対象です。
市外の中小企業にお勤めの市民の方も、個人加入できます。
《入会金・会費》○**入会金**（会員1人につき）500円　○**会費**（会員1人月額）800円
※事業主がご負担された入会金・会費は、税法上損金または必要経費として処理できます。

ご入会やサービス内容の詳細について、お気軽にお問い合せください
（一財）奈良市総合財団　勤労者福祉サービスセンター　愛称：うぇるびぃ奈良
〒630-8106　奈良市佐保台西町115番地
TEL：0742−71−2434　FAX：0742−71−9155　http//www.wellby-nara.or.jp
休業日：月曜日・国民の休日の翌日・年末年始　営業時間：9:00 ～ 17:00



日本伝統工芸近畿展 IN奈良2019

6月11日（火）～23日（日）





第48回日本伝統工芸近畿展入選作品の中から、重要無形文化財保持者（人間国宝）、受賞者、鑑審査委員、奈良市近隣在住の作家の作品を中心に約30点の作品を展示します。
展示構成は陶芸・染織・漆芸・金工、木竹工・人形・諸工芸の7部門からなります。
奈良の工芸の粋をご覧いただける貴重な機会ですので、どうぞお越しください！

※作品解説…6月16日(日)上野孝志さん（木竹工）、23日(日)豊住和廣さん（陶芸）各日PM1:30 ～

なら工藝館 入館無料

奈良市阿字万字(あぜまめ)町1-1
近鉄奈良駅から徒歩約18分、下御門商店街抜けて右折すぐ
開館時間：AM 10:00-PM 6:00
(最終入館PM 5:30
※最終日はPM3：30まで)
TEL：0742-27-0033
FAX：0742-27-9922



全国商工会議所 事業活動を取り巻く様々なリスクから会員の皆様をお守りする 「ビジネス総合保険制度」

事業活動のトラブルで高額な賠償金支払いとなる事案が多様化。さらに頻発する自然災害により事業継続が困難となるケースも多発。超ビジネスプロテクト(事業活動包括保険)は、賠償責任リスク、事業休業リスク、工事リスク(建設事業者様向け)を総合的に対応でき、しかも低廉な保険料で加入できる保険です。

最大 約33%割引

東京海上日動の 超ビジネスプロテクト (事業活動包括保険)の 特徴

1 全国商工会議所の団体割引が適用されるため、保険料が割安です。
一般加入と比べ最大約33%割引の保険料水準（団体割引25%、条項セット割引5%、Tプロ割引3%、自動車優良割引3%を適用した場合）
※33%割引は「賠償責任に関する補償」「休業に関する補償」に適用されます。
保険期間：2019年7月1日午後4時から2020年7月1日午後4時
加入は毎月受付（お申込月の翌月1日の午後4時の補償開始、保険期間1年間でご加入いただけます）
2 賠償責任に関するリスク(生産物・完成作業、施設・事業遂行、リコール、情報漏えい等)を総合的に補償
その他、様々な業種に対応できる補償のラインナップを用意しています。
3 サイバーアタックなど情報セキュリティ被害も補償 マイナンバーの漏えいも補償対象となります。
4 休業補償により災害に遭った際の事業継続資金を補償
5 工事現場における様々な財物に対する損害を補償(建設業向け)
6 早期災害復旧支援により、災害時の事業継続を後押し
7 「地震」による休業損失も補償

お問合わせ先
東京海上日動火災保険株式会社
奈良支社(0742-35-8501)
橿原支社(0744-23-6950)

制度引受保険会社
東京海上日動火災保険株式会社
〔担当課支社〕奈良支社・橿原支社

本広告は、日本商工会議所を契約者とする商工会議所会員向け事業活動包括保険団体契約の概要についてご紹介したものです。ご加入にあたっては、必ず「ビジネス総合保険制度パンフレット兼重要事項説明書」をよくお読みください。保険の内容はビジネス総合保険制度パンフレット兼重要事項説明書をご確認ください。詳細は契約者である団体のホームページ掲載の約款によりますが、ご不明の点がありましたら右欄問合せ先までおたずねください。「超ビジネスプロテクト」は、東京海上日動を制度引受保険会社とする全国商工会議所「ビジネス総合保険制度」における「事業活動包括保険」のペットネームです。

制度運営 日本商工会議所
2019年5月作成 19-T00558

奈良商工会議所中小企業相談所顧問
相談日は、前もってご予約下さい。

特許・実用新案・意匠・商標の出願、審判、鑑定、外国出願

蔦田内外国特許事務所

弁理士 蔦田正人　弁理士 中村哲士　弁理士 富田克幸
弁理士 有近康臣　弁理士 前澤　龍　弁理士 水鳥正裕

〒541-0051 大阪市中央区備後町1丁目7番10号 ニッセイ備後町ビル9階（近鉄日本橋より地下鉄[堺筋本町]下車⑫番出口北へ備後町東入る）
電話(06)6271−5522 FAX(06)4964−2217
URL：http://www.patent-osaka.jp

ビルの設計・施工から運営・管理に至るまで
ビルの一生を丸ごとサポート

ビル経営のビジネスパートナー

KINTETSU BS

ISO9001・ISO14001 認証
ISO/IEC27001

近鉄ビルサービス株式会社

本　社 〒542−0076 大阪市中央区難波2丁目2番3号
TEL(06)6211−2090 FAX(06)2011−2099
http://www.kintetsu-bs.co.jp
奈良支店 〒631−0078 奈良市富雄元町3丁目1番39号
TEL(0742)46−3471 FAX(0742)47−2780

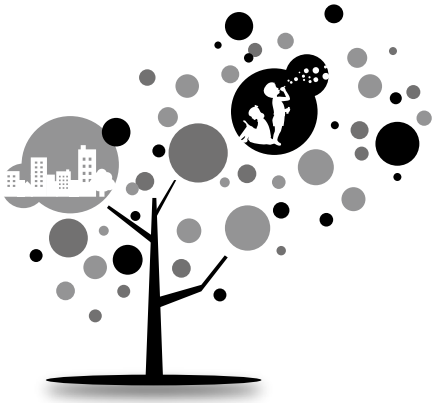

株式会社 淺沼組

誇れる歴史がある
創りたい未来がある

Asanuma

本社・大阪本店 〒556-0017 大阪市浪速区湊町１丁目２番３号
TEL.06-6585-5500(代表)
奈良営業所 〒630-8122 奈良市三条本町４番３２号 中室ビル
TEL.0742-26-5225(代表)

『不法滞在・不法就労防止』に御協力ください!

- 観光目的で来日し、帰国せずそのまま不法滞在する者や就労目的等で日本に不法入国する者が全国的に散見されます。
- こうした不法滞在者はもちろん、不法滞在者を雇用した者も不法就労を助長する行為として取締りを強化しています。
- 偽造在留カードを使用して、就労が可能であるように装う事案が増えており、外国人のビザや在留カードの真偽等を判断するのは大変困難です。少しでも不審点を見受けられた場合は、警察署又は最寄りの交番・駐在所まで御連絡ください。



奈良警察署（☎0742-20-0110）

～経営改善の最短距離～ 専門家と一緒に経営改善計画を作ろう!

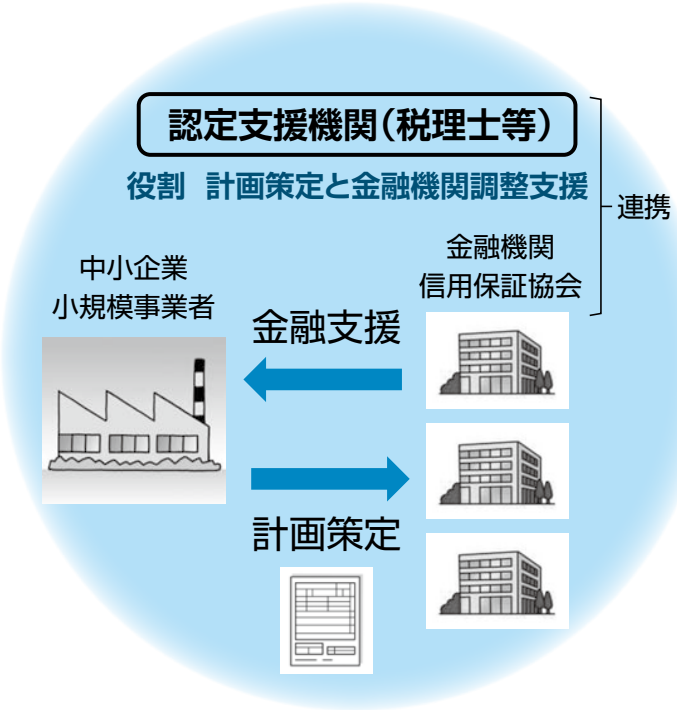

専門家の力を借りて経営改善計画書を作成しませんか?

●現在、税理士、会計士等、国が認める専門家の支援を受けて経営改善計画書を策定する場合、専門家に対する支払費用2/3のまで（上限200万円）負担する事業を実施しています。

経営改善支援センターでは

●本事業に係る申込受付や補助金支払業務は経営改善支援センターで行っています。
●その他、各種ご相談にも応じます。お気軽にご相談ください。

こんな方にお勧めです

金融機関への返済条件等を変更し資金繰りを安定させながら…
●売上を増加させたい
●人件費以外でコストを削減したい
●黒字体質の企業に転換させたい
●業況悪化の根本的な課題を見つけたい など

奈良県経営改善支援センター
（奈良県中小企業再生支援協議会内）
奈良市登大路町36-2 奈良商工会議所1F

ご相談無料・秘密厳守
お気軽にご相談ください!
0742-24-7034

●新会員紹介●

ご加入ありがとうございます

事業所名	代表者名	所在地	業種
華写真事務所	中村　孝行	奈良市五条畑1-14-2	商業写真撮影
中川工務店	中川　正三	奈良市菅原町396-5	建築業(木造住宅)
さわらび漢方薬局	野田多喜子	奈良市西登美ヶ丘1-4-8	薬局
コナカマネージメントオフィス	小中　秀文	奈良市七条西町1-1-9	コンサルタント
Creamoeur	太田　宏人	奈良市菅原町641-1	美容業
梅本建設	梅本　吉昭	奈良市大安寺3-9-2 ｴｽﾎﾟﾜｰﾙﾄﾑﾗⅠ303	建設業(建築業全般)
あおぞら保育園	古守由起子	奈良市西大寺本町4-26 西川ﾏﾝｼｮﾝ1F	保育園
Pizzeria da Sergio	水島　伸也	奈良市奈良阪町2573-1	飲食業(ピッツァ専門店)
(福)ならのは	大谷　秀之	奈良市神功4-25-9	介護、障害福祉
(有)クオーレ	森　　茂	奈良市秋篠町821-1	情報サービス業(事務アウトソーシング)
オフィス ボディークリア	中川　将輔	奈良市四条大路3-4-38	システム販売(美容システム)
リペアショップ バラクーダ	奥田　高司	奈良市鹿野園町829-1451-2	自動車整備
アイデアスケッチ	大垣　知哉	城陽市平川大将軍14-14	広告代理店(企画、制作)
Vegee Grocery	今中　昌代	奈良市五条2-17-34-3	生産･卸･小売業(青果物･花)
ヒロ整骨院	廣谷　直哉	奈良市西大寺北町1-4-21	整骨院
(弁)松柏法律事務所　生駒事務所	田辺　美紀	奈良市中登美ヶ丘6-3-3 ﾘｺｽ登美ヶ丘A棟202	法律事務所

●事務局日誌●

(期間:2019.06.10~2019.07.09)

事業所名	会　議　等(開催場所)	事業所名	会　議　等(開催場所)
6月11日(火)	奈良県商工会議所連合会　第1回幹事会(当所)	6月30日(日)	第45回ビジネス実務法務検定試験(当所)
6月12日(水)	青年部　6月例会(当所)	6月30日(日)	奈良検定体験学習プログラム 奈良まほろばソムリエとゆくⅢ～東京･黒田記念館で橿原市バーチャル探訪(黒田記念館)
6月14日(金)	女性会　5月6月合同例会(京都方面)		
6月16日(日)	第46回カラーコーディネーター検定試験(当所)		
6月17日(月)	奈良検定体験学習プログラム 奈良まほろばソムリエとゆくⅡ～ゆり祭とならまちの寺社を巡る(元興寺他)	7月1日(月)	記帳継続指導相談日(～4日)(当所)
		7月2日(火)	第2回選挙対策委員会(当所)
		7月3日(水)	正副会頭会議(当所)
6月19日(水)	キャッシュレス決済導入セミナー(当所)	7月3日(水)	キャッシュレス決済導入セミナー(当所)
6月19日(水)	定例経営相談(当所)	7月5日(金)	総務委員会(当所)
6月20日(木)	小規模事業者経営改善資金審査会、勉強会、懇親会(飛鳥荘)	7月6日(土)	奈良検定体験学習プログラム 日本人が知らない　日本人の素晴らしさ(春日大社)
6月21日(金)	定例金融相談(当所)		
6月23日(日)	第216回珠算能力検定試験(当所)	7月7日(日)	奈良検定体験学習プログラム 南都銀行「観光戦略室」　連携講座Ⅰ～三郷から斑鳩、風鎮大祭と神仏の里巡り(龍田大社他)
6月25日(火)	総務委員会　正副委員長会議(当所)		
6月25日(火)	友好倶楽部　6月例会(当所)		
6月27日(木)	奈良県商工会議所連合会 第66回通常総会(大和高田商工会議所他)	7月7日(日)	第42回福祉住環境コーディネーター検定試験(当所)

事務局 夏期休業のお知らせ

まことに勝手ながら、8月13日(火)･14日(水)の2日間、
窓口業務をお休みさせていただきます。
ご不便をお掛けいたしますが、ご理解とご了承をお願いいたします。

奈良商工会議所事務局



取扱商品・サービス

寝具リース（レンタル）・販売
業務用クリーニング／リネンサプライ
福祉用具レンタル・販売／介護用品販売
介護住宅リフォーム

小山株式会社

〒630-8131
奈良市大森町47番地の3
TEL 0742-22-4321
www.koyama-kk.co.jp

JQA-EM5053 JQA-QMA13306

便利でお得だから…
ビジネスも
帰省も旅行も
選ぶなら
このバスだね



奈良から約２時間半／座席指定・予約制／無料 Wi-Fi 付

高速バス 名古屋線

奈良 発		名古屋 発
JR奈良駅	近鉄奈良駅	名鉄バスセンター

独立３シートで快適に／座席指定・予約制／無料 Wi-Fi 付

夜行高速バス《やまと号》

- 奈良～新宿線
- 五條～新宿線
- 奈良～東京ディズニーリゾート®・横浜線

奈良県内各地と空港を直結する便利なアクセス／無料 Wi-Fi 付

エアポートリムジンバス

大阪（伊丹）空港	●奈良・天理ルート
関西国際空港	●奈良・天理（櫟本）ルート ●学研都市・学園前ルート ●桜井・大和八木・高田ルート

お問合せ ご予約
奈良交通 総合予約センター ☎0742-22-5110
奈良交通 検索
8:30~19:00（年中無休）

2019年３月現在



TOYOTA トヨタカローラ奈良
本社/奈良市南京終町2-269 TEL:0742(61)3301(代)
クルマに関するQ&A お客様相談テレフォン フリーコール 0120-16-3301

奈良店 ☎0742-61-3305 富雄店 ☎0742-48-2201 平城山店 ☎0742-72-0550 生駒店 ☎0743-78-1911
郡山店 ☎0743-56-3900 西大和店 ☎0745-74-2531 桜井店 ☎0744-42-9551 橿原店 ☎0744-24-4030
香芝店 ☎0745-76-1095 葛城店 ☎0745-69-3751 五條店 ☎0747-24-2571 特販課 ☎0742-61-3305
U-Car Max 奈良八条店 ☎0742-30-0100 U-Car 葛城店 ☎0745-69-1550

取扱車種 カムリ/プリウス/プリウスPHV/プリウスα/アクア/カローラ アクシオ/カローラ フィールダー/カローラ スポーツ/ルーミー/スペイド/パッソ/86/C-HR/エスティマ/エスティマ ハイブリッド/ノア/シエンタ/プロボックス/タウンエースバン/タウンエーストラック/トヨタの軽 ピクシスシリーズ



真心と、きもちのこもったおつきあい
奈良トヨタ自動車株式会社
本社 〒636-0226 奈良県磯城郡田原本町唐古296
フリーコール 0120-288-770

奈良店 奈良市杉ヶ町30 ☎0742-22-1151
高田店 大和高田市神楽67-1 ☎0745-52-1151
郡山店 大和郡山市小林町西3-1-12 ☎0743-56-2233
田原本店 磯城郡田原本町唐古296 ☎0744-32-8007
橿原店 橿原市醍醐町348 ☎0744-23-9261
吉野店 吉野郡大淀町桧垣本1040 ☎0747-52-8601
生駒店 生駒市高山町8291-1 ☎0743-78-3171
香芝店 香芝市尼寺2-299 ☎0745-78-5811
押熊店 奈良市押熊町1445-4 ☎0742-52-7301
東生駒店 生駒市小明町2101-1 ☎0743-73-8751
特販課 磯城郡田原本町唐古296 ☎0744-32-8008
田原本マイカーセンター 磯城郡田原本町唐古296 ☎0744-32-8033
U-CarMax奈良八条店 奈良市八条5丁目431-1 ☎0742-30-0100
Volkswagen若草 奈良市杉ヶ町30 ☎0742-26-8620
レクサス奈良八条 奈良市八条5丁目880 ☎0742-30-3001

Rinova®
REACH TRUCK INNOVATION
TOYOTA L&F





物流現場に革新を。
☆各種フォークリフト ☆レンタル ☆リース ☆無人搬送システム ☆自動倉庫
TOYOTA L&F トヨタL&F奈良株式会社
奈良県磯城郡田原本町唐古296-1
☎0744-33-6081(代表) FAX 0744-32-8635
URL http://www.toyota-lf-nara.jp

よいクルマ、よいサービス
株式会社トヨタレンタリース奈良
メーカー系列だからできる
独自のカーリースシステム
メンテナンス任意保険付帯カーリースが主流です。
軽自動車からマイクロバスまで
必要な時に 必要なクルマを



トヨタレンタカーは
禁煙車
ナビ付車 ETC搭載車
(一部車種は除く)
福祉車両も導入しております。
全国ネットのTOYOTAだから安心です。
営業時間 8:00〜20:00
郡山店・高田店・香芝店
(平日19:00まで)
押熊店・東生駒店・五條店・西大和店
(土日祝19:00まで、平日18:00まで)

本社・JR奈良駅前店・北和リース TEL.0742-22-0100
近鉄奈良駅前店 TEL.0742-26-2229
押熊店 TEL.0742-40-0200
郡山店 TEL.0743-51-0100
東生駒店 TEL.0743-73-8380
大和八木駅前店 TEL.0744-25-1620
五條店 TEL.0747-22-5101
高田店・南和リース TEL.0745-23-0100
西大和店 TEL.0745-75-3330
香芝店 TEL.0745-77-0100

奈良商工会議所ニュース／第六〇九号 令和元年六月一〇日（毎月二回一〇日）発行



信託・相続のご相談は〈ナント〉へ。

活力創造銀行
NANTO 南都銀行

発行所／奈良市登大路町三十六番地二　編集責任者／峯川郁朗　印刷所／共同精版印刷株式会社　一部五〇円（購読料は会費に含む）