THE NARA CHAMBER OF COMMERCE & INDUSTRY NEWS

奈良商工会議所
THE NARA CHAMBER OF COMMERCE & INDUSTRY
〒630-8586 奈良市登大路町36番地の2
TEL.0742-26-6222(代)
FAX.0742-22-1180

10
2019
No.613

なら 商工会議所ニュース

第23期奈良商工会議所議員選挙公告（2号議員確定公告）

「第14回奈良まほろばソムリエ検定」令和2年1月12日（日）に実施いたします！

会員サービス事業の一環として「会員とくとくサービス券」をお届けしています

連載 なら企業散策 215

よかったと安心して頂けるために　株式会社てらい動物病院



奈良の観光情報まとめサイト

NARABURA

HP NARABURA

Twitter



奈良の観光に
役立つ情報を
広く発信！

共同精版印刷株式会社 奈良ぶら事業部 TEL. 0742-33-1221

奈良ぶら 検索



電子レンジ圧力鍋
「極み味」
あじきわみ

電子レンジで
美味しく圧力調理

材料を入れて
電子レンジで加熱するだけ。
圧力調理で加熱時間が短縮。
軽量でお手入れ簡単な
プラスチック製。





スケーター株式会社
〒630-8520 奈良県奈良市杏町 216-1
TEL 0742-63-2001 FAX 0742-63-2021
スケーター株式会社 検索

総合印刷



最先端の
印刷技術と
140年の
ノウハウで
クオリティーの
高い印刷物を。



クロマキー動画スタジオ Mスタジオ

動画撮影スタジオ MSTUDIO

ローコストで
高品質な
動画撮影
スタジオ。



YAMATO超人 ナライガー

YAMATO超人ナライガー ®YCN

奈良の
ご当地
ヒーロー！



水彩画で奈良の魅力を 奈良ひとまち百景

奈良ひとまち百景
NARA HITO-MACHI HYAKKEI

町並みの
イラストで
奈良を活性化。



日本ティーコンシェルジュ協会奈良校

Association of Japan Tea-Concierge

お茶を五感で
体験しながら
学びませんか?



ならクター・お土産 絵図屋

ezuya
絵図屋
SOUVENIR SHOP

ならクター
(奈良のキャラクター)
をコンセプトに
したショップ。



奈良×創造

奈良の地で印刷を軸とした様々なコミュニケーションツールを創造しています。

創業明治7年 お客様の課題解決パートナー

MEISHINSHA 株式会社 明新社

www.meishin.co.jp

〒630-8141 奈良市南京終町3丁目464番地

TEL 0742-63-0661 (代表)

10
2019 No.613

商工会議所ニュース

THE NARA CHAMBER OF COMMERCE & INDUSTRY NEWS

Contents

02 なら企業散策 215
よかったと安心して頂けるために　株式会社てらい動物病院

04 第23期奈良商工会議所議員選挙公告(2号議員確定公告)

06 相談所インフォメーション
小規模企業共済制度

07 日本政策金融公庫国民生活事業　「国の教育ローン」のご案内
定例金融相談のお知らせ
事業資金のご相談を公庫職員が会議所へ出張のうえ承ります
定例経営相談のお知らせ

08 青年部だより／女性会だより

09 8月LOBO(早期景気観測)調査結果
商業小売部会先進地視察研修会を実施

10 第14回奈良まほろばソムリエ検定は、
令和2年1月12日(日)に実施いたします！

11 奈良県最低賃金が改定されました

12 社労士　知っ得だより
第81回奈良県の「地域別最低賃金」は837円に
…令和元年10月5日発効…

13 経済指標

14 奈良市コーナー　第14回あるくん奈良スタンプラリー

15 働き方改革セミナー開催
「会員とくとくサービス券」をご利用ください

16 ちゅうしん地域中小企業振興助成金制度(グッドサポート)
募集のお知らせ

21 産業雇用安定センター　人事労務管理セミナーのご案内
人材難時代を乗り越える採用方法、面接方法、定着手法
奈良県経営改善支援センター

23 新会員紹介／事務局日誌
小規模事業者の皆様へ　マルケイ資金融資のご案内

表紙



「桜紅葉(さくらもみじ)散る・世界遺産元興寺」
撮影・文／藤井金治

サクラの木は色づき始めるのが他の紅葉木に比べて早く九月末ごろにはすでに黄色く、赤く色づき始める。ほかにも漆紅葉(うるしもみじ)、草紅葉(くさもみじ)と言ったひじょうに響きの良い美しい言葉がある事に嬉しくなる。ならまちの中心に佇む元興寺の境内には数多くの地蔵石仏が鎮座しておられるあたり赤や黄色く色づいたサクラの木の落ち葉でびっしり、地蔵石仏群の前の小道を黄色や赤色の木の葉で敷き詰められ、まるで緋毛氈が敷かれた如く紅色に染まる。掃き清められるまでの至福のひと時の異空間に遭遇できることに感謝。一足、二足と踏み入れる事もためらうほどの美しさを感じられる光景、ここが世界文化遺産登録の寺院であることもお忘れなきよう心されてのお詣りを。

◆ 藤井金治
《経歴》
昭和27年奈良県生まれ
故葛西宗誠 故井上博道に師事、
その後フリーとなる
公益社団法人 日本写真家協会(JPS)会員

《著書》
折々の茶事(大阪書籍)
茶杓物語徳力富吉朗(文化出版)
野の花を活ける 茶花十二ヵ月(文化出版)
万葉集を歩く(日本交通公社出版局)
奈良花の名所12ヵ月(山と渓谷社)
関西花の寺二十五ヵ所巡礼(東邦出版)

なら企業散策 215

よかったと安心して頂けるために

株式会社てらい動物病院

Q 事業内容

当院は、犬猫を専門とした小動物臨床の動物病院です。

以前は、小鳥・ハムスターなども診ていましたが、近年は診療内容が広範囲・細分化しているため、犬猫に集約しました。

日常の診療では、病気の予防・治療としての内科から、手術を行う外科的処置や飼育指導・しつけのカウンセリングなども行っています。



院長　寺井寛郎氏

Q 当院のこだわり

当院は地域のホームドクターとして身近な存在であり、些細なことでも気軽に相談ができる病院でありたいと思っています。しかし、身近だからという理由だけでご来院頂くのではなく、飼い主様に十分ご満足頂ける質の高い医療を提供することで「やっぱりここに来てよかった」と思って頂けるよう、日々診療に取り組んでいます。



第一診察室

Q 獣医師になるきっかけ

私自身、元々動物や体の仕組みに興味を持っていました。また、獣医師という職業は幅広く、小動物臨床だけでなく、製薬会社や公務員等、いろんな選択肢がありますが、性格的に人からよく動物に関する相談を受けたり、友人から病気の相談で頼られることも多く、その気持ちに応えたいという強い気持ちが、いつのまにか動物病院を開業するに至りました。

Q 創業（開業）について

国立大学の獣医科を卒業後、2か所の動物病院で勤務医として経験を積み、2002年2月に生まれ育った奈良で開業しました。その後、2016年に法人化し、現在に至っています。

Q 当院が大切にしていること

●診察

飼い主様からのお話をよくお伺いし、丁寧に時間をかけて診るよう心掛けています。また飼い主様からの「主訴」だけを診るのではなく、他に病気が隠れていないか必要であれば検査も実施し、総合的に動物さんの状態を診させて頂いております。



当院外観

●動物への対応

動物さんの緊張や興奮状態は治療に大きく影響します。そのため、他の動物さんが苦手な子にはお呼び出しベルをお渡ししてお車でお待ち頂くといった対応や、診察時には必要以上に押さえつけたり恐怖を与えないよう、できる限り動物さんに不安やストレスをかけない対応を心掛けています。

●病院の雰囲気

1日に沢山の動物さんがご来院下さいますので、病院の外も含めて常に清潔であることが第一です。また病院というよりも、会話が弾む地域のサロン

的な場所でありたいと考え、アットフォームな雰囲気となるよう心掛けています。

Q 力をいれていること

私自身のブラッシュアップは常に意識し、積極的に勉強会への参加や学会発表など、日々治療技術の向上に努めています。また院内設備についても必要に応じて都度最新の設備に整え、できる限り万全の治療体制を整えています。


歯科用レントゲン


超音波検査装置

Q 患者様について

当院の患者様（飼い主様）は日頃から動物さんの健康管理にとても意識の高い方が多く、健康チェックのための健診や予防等でまめにご来院下さる方も沢山いらっしゃいます。病気になってから診させて頂くのではなく、こうして普段の状態を診させて頂けるということは病気になった時の変化にも気が付きやすいので大変ありがたく感じています。

Q スタッフについて

当院では職種別に動物看護師と受付を採用しておりますが、飼い主様からは気軽に話しやすい、動物に優しいとの定評を頂くことが多く、それが理由でご来院頂く方もおられます。採用の際には、私と看護師が面接をさせて頂き、動物との接し方や病院方針にあった方を本人の適性も見て判断しています。

Q こだわりのサービス（当院の強み）

当院が特に力をいれているのが歯科治療（口腔外科）です。実は獣医師の中でも動物の歯を専門的に診れる先生は少なく、その中でも当院は歯科レントゲンを導入し、歯の治療はもちろん、唾液の分泌や顎関節の診察など、高いレベルでの歯科治療に取り組んでいます。また看護師による子犬子猫のしつけ相談も好評を得ています。


当院スタッフ

Q 新規開拓

当院の飼い主様からご紹介頂くことが多いです。また歯科治療を求めて遠方からお越し下さる方もいらっしゃいます。その他、近隣の動物病院とは連携を取り、個々強みの診療分野がありますので、お互いの患者様が一番良い治療を受けられるよう相互紹介をさせて頂いております。

当院周辺は比較的交通量も少なく、駐車スペースも9台とゆったりしており、運転の不慣れな方でも安心してご来院頂けます。



事業所概要

- 事業所／株式会社てらい動物病院
- 代表取締役／寺井　寛郎
- 所在地／奈良市三碓6-12-52
- 電話／0742-52-1515
- 事業内容／動物病院（小動物臨床）
- HP／https://www.tomio-terai.jp

第二十三期　奈良商工会議所議員選挙公告

奈良商工会議所第二十三期二号議員を左記の通り確定したことを公告します。

令和元年九月二十五日

奈良商工会議所選挙委員会
（順不同・敬称略）

記

事業所名	議員の職務を行う者	住所又は所在地
㈱あらき商店	取締役会長　荒木道博	奈良市池田町七六―一二
㈱菊岡	代表取締役　菊岡泰政	奈良市中新屋町三
住商アーバン開発㈱ならファミリー事業所	総括支配人　貴多野一平	奈良市西大寺東町二―四―一
㈱御菓子司鶴屋徳満	代表取締役　高橋直嗣	奈良市下御門町二九
㈱まつもり	代表取締役　松森重博	奈良市橋本町三一
光学堂時計眼鏡院	代表者　臼井基雄	奈良市下御門町二五
㈲志津香	代表取締役　藤田久雄	奈良市登大路町五九―一一
㈱柴田衣料店	代表取締役　柴田義太郎	奈良市椿井町三
㈱野崎商店	代表取締役　野崎尚利	奈良市東向北町二五
㈱下出商会	取締役社長　下出雅章	奈良市南京終町三―一
㈱砂糖傳増尾商店	代表取締役　増尾朗	奈良市元興寺町一〇
板倉石油㈱	代表取締役　板倉昌三	奈良市大宮町三―一―五
大阪ガス㈱奈良事業所	奈良地区支配人　速水英樹	奈良市学園北二―四―一
第一化工㈱	代表取締役会長　小西敏文	奈良市西九条町五―四―九
セキスイハイム工業㈱近畿事業所	事業所長　森脇秀城	奈良市西九条町四―三―一
スケーター㈱	代表取締役会長　鴻池良一	奈良市杏町二一六―一
植田蚊帳㈱	代表取締役　植田和彦	奈良市南肘塚町一一一
㈱岡井麻布商店	代表取締役　岡井孝憲	奈良市中之庄町一〇七

㈱花小路	代表取締役社長	上田洋一	奈良市小西町二三
㈱ＪＴＢ奈良支店	支店長	唐津洋平	奈良市大宮町三―四―二九
㈱魚元わかさ旅館	代表取締役	下谷幸司	奈良市押上町一四
㈱春日ホテル	代表取締役	増田友宏	奈良市登大路町四〇
㈱横田福栄堂	代表取締役	横田進	奈良市二条町一―三―一七
㈱泉屋	取締役会長	今西健策	奈良市福智院町四一―一
㈱井上本店	代表取締役	吉川修	奈良市北京終町五七
㈱墨運堂	代表取締役会長	松井茂浩	奈良市六条一―五―三五
㈱呉竹	代表取締役社長	綿谷昌訓	奈良市南京終町七―五七六
㈱奥村組奈良支店	支店長	朝日務	奈良市高天町三八―三　近鉄高天ビル五階
㈱淺沼組奈良営業所	所長	大西宏次	奈良市三条本町四―三二　中室ビル三階
福井水道工業㈱	代表取締役会長	福井清髙	奈良市法蓮町一五二―一
㈱尾田組	代表取締役	尾田芳信	奈良市高畑町七三八―二
中村建設㈱	代表取締役	中村光良	奈良市三条大路一―一―四八
㈱福本設計	代表取締役	福本保治	奈良市大宮町六―四―二一
三和建設㈱	代表取締役社長	小林伸嘉	奈良市西大寺南町一―三　三和西大寺南町ビル二階
㈱森村設備	代表取締役社長	森村彰博	奈良市四条大路三―二―七三
野村證券㈱奈良支店	支店長	板床俊祐	奈良市林小路町四五
奈良信用金庫	理事長	川井喜樹	奈良市西木辻町一四六
㈱三井住友銀行	奈良法人営業部長	井上朋成	奈良市角振町三五
アクサ生命保険㈱奈良営業所	所長	鈴木峰子	奈良市登大路町三六―二　奈良商工会議所一階
奈良近鉄タクシー㈱	代表取締役社長	梅谷裕規	奈良市大安寺一―三―三
奈良ダイハツ㈱	代表取締役	海保力也	奈良市南京終町二―二七五
奈良スバル自動車㈱	代表取締役社長	高木信一	奈良市四条大路一―四―五六
学校法人大原学園	学園長	大原敏敬	奈良市富雄元町一―一三―四一
西日本電信電話㈱奈良支店	支店長	奥野順也	奈良市下三条町一―一
島田明税理士事務所	所長	島田明	奈良市芝辻町八五―一〇　奈良県自由民主会館二階

INFORMATION

相談所インフォメーション

奈良商工会議所中小企業相談所からのお知らせ

安心 安全 国がつくった

小規模企業共済

こんな悩みにお応えします

年金だけでは不十分で、不安がある

自分で積み増しするには、どんなものがあるの？

制度の特長

1 経営者のための退職金制度

小規模企業の個人事業主（共同経営者を含む）または
会社等の役員の方が廃業や退職後の生活資金、
事業再建資金をあらかじめ準備しておく共済制度です。

2 掛金は全額所得控除

掛金は、全額が「小規模企業共済等掛金控除」として、
課税対象所得から控除できます。

3 受取時も税制メリット

共済金の受取は、一括の場合は「退職所得扱い」、
分割の場合は「公的年金等の雑所得扱い」です。

退職金の準備を
中小機構が
お手伝いします

他にもこんな特徴があります。

契約者貸付けの利用が可能

契約者（一定の資格者）の方は、緊急時や災害時
などに事業資金等の貸付けが受けられます。

共済金の受給権は差押禁止

共済金・解約手当金の受給権は、国税等滞納の
差押え以外は差押禁止債権として保護されます。

※詳しくは、ホームページまたはパンフレットをご覧下さい



本制度のお申込みは

奈良商工会議所　中小企業相談所　TEL 0742-26-6222

お子さまの教育資金を

「国の教育ローン」（日本政策金融公庫）がサポート!

高校、大学等への入学時・在学中にかかる費用を対象とした公的な融資制度です。

ご融資額 お子さま1人あたり**350万円以内**

金　利 **年1.71%**　固定金利

※「交通遺児家庭」、「母子家庭」、「父子家庭」、「世帯年収200万円（所得122万円）以内の方」または「子ども3人以上（注）の世帯かつ世帯年収500万円（所得346万円）以内の方」は年1.31%（令和元年5月7日現在）

ご返済期間 **15年以内**

※「母子家庭」、「父子家庭」、「世帯年収200万円（所得122万円）以内の方」または「子ども3人以上（注）の世帯かつ世帯年収500万円（所得346万円）以内の方」は18年以内

お使いみち 入学金、授業料、教科書代、アパート・マンションの敷金・家賃など

ご返済方法 毎月元利均等返済（ボーナス時増額返済も可能）

保　証 （公財）教育資金融資保証基金（連帯保証人による保証も可能）

詳しくは、HP（「国の教育ローン」で検索）または教育ローンコールセンター
0570-008656（ナビダイヤル）または（(03)5321-8656）　までお問い合わせください。

（注）お申込みいただく方の世帯で扶養しているお子さまの人数をいいます。年齢、就学の有無を問いません。

定例金融相談のお知らせ（日本政策金融公庫奈良支店国民生活事業）

事業資金のご相談を公庫職員が会議所へ出張のうえ承ります。

■日時：令和元年10月18日（金）　午前10時～12時

■場所：奈良商工会議所2階相談室

ご相談をご希望の方は10月16日(水)までに奈良商工会議所へご予約ください。

令和元年9月2日現在 基準利率 年2.16~2.23%

お問合せ先

●奈良商工会議所
TEL：0742-26-6222　FAX：0742-22-1180　融資担当係

●日本政策金融公庫奈良支店国民生活事業
TEL：0742-36-6702　融資担当係

「定例金融相談」は毎月1回開催致します。

定例経営相談のお知らせ（毎月第3水曜日）

事業拡大、経営改善など経営上の課題について何でもご相談いただけます。是非ご利用ください。

【日　時】令和元年10月16日（水）午後2時～午後5時

【場　所】奈良商工会議所2階相談室

【相談員】e＆i経営研究所　高野淨氏（中小企業診断士）

※ご相談をご希望の方は、10月15日（火）までに下記へご予約ください。

相談無料（予約制）

お問い合わせ先　奈良商工会議所　中小企業相談所　TEL:0742-26-6222㈹

青年部だより

令和元年度9月例会

開催日　令和元年9月7日（土）・8日（日）
9月全体事業　第9回なら奈良まつり
テーマ「燃えよ！KOI夏！」



天候にも恵まれ、平城宮跡　朱雀門ひろばにて全体事業を開催させて頂きました。本年度のテーマは「燃えよ！KOI夏！」と掲げ、幅広い世代からの〝KOI夏の主張〟や、ライブあり、クイズ大会ありと盛りだくさんの内容で、2日間で延べ約25,000人の皆様方をお迎えさせて頂くことができました。

せんとくんエアドームや体験ブース、盆踊り大会では、たくさんの子供たちの笑顔があふれ、奈良の地域に愛されるお祭りとして継続していく重要性を改めて感じる機会にもなり、まつりを締めくくる花火には、全ての来場者の心にKOI夏が刻まれた一瞬となりました。

なら奈良まつりにご協賛いただいた方々に心より御礼申し上げますとともに、ご支援・ご協力賜りました関係者の皆様方に深く感謝させて頂きます。ありがとうございました。



女性会だより

開催日時　令和元年9月6日（金）
場　所　鹿児島アリーナ
出席者　7名

第51回全国商工会議所女性会連合会鹿児島全国大会に7名で参加しました。

出発は9月4日（水）伊丹空港から、プロペラ飛行機で鹿児島空港に到着後、小型観光バスにて城山展望台から圧巻の桜島をバックに記念撮影し、次の日の懇親会場である「城山観光ホテル」にチェックインしました。城山観光ホテルの露天風呂では、桜島を観ながら美人の湯に浸り、旅の疲れを癒しました。

5日（木）の午前中はバスで1時間の知覧特攻平和会館を見学しました。尊い命をかけた、若き兵士たちの最後の手紙を読み、胸が詰まる思いでした。いかなる事情があろうとも、『戦争』を再発させてはいけない！と、強く感じました。



修学旅行中の学生たちが、食い入るように写真や展示物を観ている姿に、次世代の若者に戦争の悲惨さを伝えることの重要さも感じました。その後、懇親会会場でもある、城山観光ホテルに戻りました。

今回の全国大会は懇親会からのスタートでした。2700名の女性経営者が10会場に分かれ、中継を交えての進行で、フルコースディナーの懇親会を楽しみました。

6日（金）いよいよ全国大会の本番当日は、鹿児島アリーナに全国の商工会議所（400団体）が集まり、女性リーダーに求められる幅広い知見の習得、ネットワークの構築の機会をいただきました。

記念講演は作家「林真理子」さんでした。仕事のこと、夫婦のこと、親御さんの介護のことなど、盛りだくさんのお話を愉快に語ってくださいました。

いつものことながら、物産展、近隣観光施設など鹿児島を堪能した2泊3日でした。

9月例会担当委員長



8月LOBO（早期景気観測）調査結果

商工会議所のネットワークのもと、全国336商工会議所2,600企業の協力を得て、地域や中小企業が「肌で感じる足元の景気感」を全国ベースで毎月調査実施しています。

※DI値とは、ゼロを基準として、プラスの値で景気の上向き傾向を表す回答の割合が多いことを示し、マイナスの値で景気の下向き傾向を表す回答の割合が多いことを示します。 DI=（増加・好転などの回答割合）-（減少・悪化などの回答割合）

業況DIは、依然として一部に弱さ見られる。先行きは、懸念材料多く、慎重な見方が続く

▶関西の概況

- 以前は人手不足が大きな懸念材料だったが、最近は米中貿易摩擦等を背景に引き合いが減少傾向にあることから、競合他社との競争が激化し、仕事不足が大きな懸念材料となっている（輸送用機器製造業）
- 気温の上昇によりエアコンの注文が集中し、お盆期間中も設置工事に追われた。消費税引上げ前の駆け込み需要を狙い、量販店など資金力があるところに商品をおさえられてしまう可能性があり、商品の品薄や品切れの発生を懸念している（電化製品等小売業）
- 原材料費が上昇しているため価格転嫁を行いたいが、10月の消費税引上げに伴う消費の低迷や競合他社の動きが気になり、身動きが取れない状況である（飲食業）

■関西の全産業〈業況〉DI（前年同月比）の推移

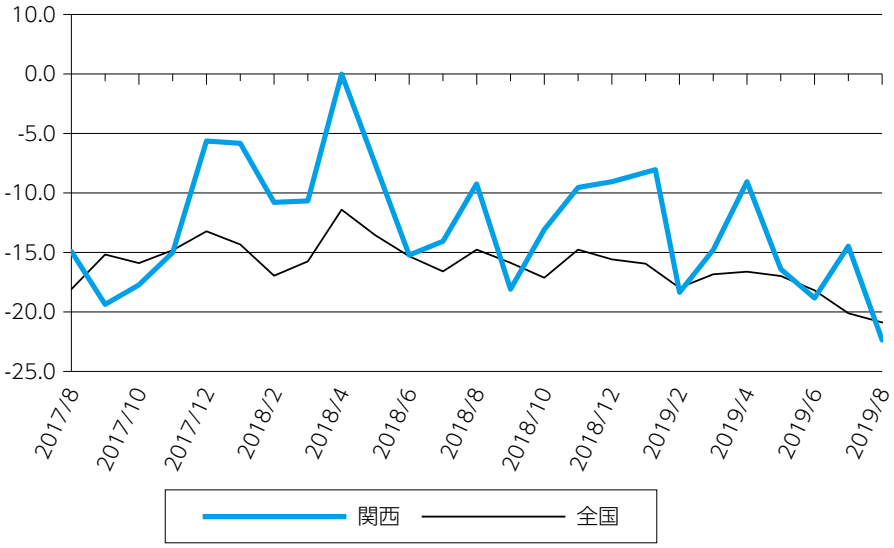

調査結果の詳細につきましては、日本商工会議所ホームページでご覧いただけます。 https://cci-lobo.jcci.or.jp/

商業小売部会先進地視察研修会を実施

（令和元年9月9日～10日）

商業小売部会では、奈良市中心市街地活性化研究会と合同で、福岡方面への視察研修会を実施いたしました。

1日目は、福岡商工会議所、上川端商店街振興組合を訪問しました。福岡商工会議所では経営相談部の楢山部長より会議所の取り組み事例や商店街が抱えている課題・活性化の取り組みについてお話を伺いました。

福岡市は奈良市に比べ歴史遺産が少ないため、「食」をテーマに街バルやフードフェスタ、はしご酒大会など、地域の魅力ある飲食店を中心とした商店街への集客力と回遊性の向上に努めているとのことでした。

上川端商店街振興組合では、武内理事長様より商店街の取り組みを伺いました。上川端商店街では博多の伝統文化である「博多祇園山笠」や「博多どんたく」などの祭りに力を入れておられ、商店街の一角にある「川端ぜんざい広場」には年間を通して山笠が展示されています。また、広場には「川端ぜんざい」を販売し商店街事業として収益を上げておられました。近くには大型商業施設が複数ありますが、商店街の特徴として個人店も多く、地域に密着した商店街なっており、県内外から買い物客が来られるとのことでした。

2日目は、太宰府を訪問し、天満宮参道会の有吉副会長より、参道会の現状等についてお話を伺いました。

太宰府に国立博物館が出来たことや大型クルーズ船が博多港に寄港し始めたことから年間を通して観光客が訪れるようになったそうですが、都市部からのアクセスが良いため観光客のほとんどが日帰り客となっているとのことでした。そのため、主力商品の充実や来店客へのおもてなし向上、キャッシュレス化などの取り組みに力を入れておられるとのことでした。

2日間、他地域の取り組み事例や課題等の貴重なお話を伺い、非常に有意義な研修会となりました。

ご参加いただいた皆様、ありがとうございました。



第14回奈良まほろばソムリエ検定は、令和2年1月12日(日)に実施いたします!

受験資格

指定する会場で受験可能な方であれば、学歴、年齢、性別、国籍等の制限はありません。

但し、「奈良通1級」、「奈良まほろばソムリエ」受験には次の条件が必要です。

☆奈良通1級

「奈良通2級」合格者であり、一定の指定体験学習を受講した者

☆奈良まほろばソムリエ

「奈良通1級」合格者

試験日時

令和2年1月12日(日)

奈良通2級

10時30分～(制限時間90分)

奈良通1級

14時00分～(制限時間90分)

奈良まほろばソムリエ

14時00分～(制限時間90分)

出題範囲

歴史、自然、神社仏閣、史跡・名所、年中行事、伝統文化、伝統工芸、観光見所など、奈良県の歴史や文化、観光に関する事項全般。

〈特集問題〉 事前にテーマを公開する特集問題を出題します。

出題程度・合格基準

奈良通2級:「長谷・室生」10問

奈良通1級:「唐招提寺」10問

級	奈良通2級	奈良通1級	奈良まほろばソムリエ
出題数	マークシート択一式100問以内		マークシート択一式25問以内および小論文式問題3問以内
程度・内容	●奈良県の歴史や文化について基本的な知識レベル ●公式テキスト内からおよそ9割以上出題	●奈良県の歴史や文化について高度な知識レベル ●公式テキスト内からおよそ7割以上出題	●奈良県の歴史や文化について専門的な知識レベル ●奈良大和路の語り部として、県民や観光客にその魅力を発信することができる公式テキストに準拠して出題
合格基準	マークシート択一式で、100点満点とし、70%以上の正解をもって合格とします。		マークシート択一式・小論文式で、合わせて70%以上の正解をもって合格とします。

受験料

奈良通2級 3,300円(税込)

奈良通1級 4,400円(税込)

奈良まほろばソムリエ 6,600円(税込)

○団体(10名以上)で一括申込みの場合

(奈良通2級) 〈一般〉2,750円(税込)

〈学生〉2,200円(税込)

企業、学校など団体(10名以上)でお申込みの場合は、事前に奈良検定事務センターまでご連絡ください。

日程

●申込期間

令和元年10月1日(火)～11月30日(土)

※郵送は12月2日(月)必着

●受験票発送日

令和元年12月16日(月)に発送

※受験票未着問い合わせ期間

12月23日(月)～12月24日(火)

●試験結果・認定証発送日

奈良通2級・奈良通1級

令和2年2月14日(金)に発送

※試験結果未着問い合わせ期間

2月25日(火)～2月26日(水)

奈良まほろばソムリエ

令和2年3月13日(金)に発送

※試験結果未着問い合わせ期間

3月23日(月)～3月24日(火)

試験会場

●奈良会場

●天理大学杣之内キャンパス

(天理市杣之内町1050)

●東京会場(奈良通1級・奈良通2級のみ)

●お茶の水女子大学

(東京都文京区大塚2―1―1)

○試験会場に関するご希望にはお応えできません。(受験票でお知らせします)

※「奈良通1級・奈良通2級」受験の方は受験エリア(奈良会場・東京会場)のみ指定いただけます。

○試験会場の都合により、記載会場以外を会場に設定する場合があります。

○東京会場は「奈良通1級・奈良通2級」のみの開催となります。

主催・後援

主催／奈良商工会議所

後援／奈良県、奈良市、奈良県商工会議所連合会、奈良県商工会連合会

公式テキストブック

奈良まほろばソムリエ検定

公式テキストブック[改訂新版]

●網干善教／監修 ●奈良商工会議所／編

●山と渓谷社／発行 ●価格／2,000円＋税 ※全国の主要書店で販売中



◎過去問題(第1回～第13回)は、奈良検定ホームページで公開しています。

http://www.nara-cci.or.jp/narakentei/

お申込み手続き

■インターネットでお申込みになる場合

奈良商工会議所ホームページからお申込みください。

http://www.nara-cci.or.jp/narakentei/

■郵送(銀行振込)でお申込みになる場合

①受験する級の受験料を「奈良検定実施要項」に同封の振込依頼書に記入し、銀行振込でお支払いください。

※別途振込手数料はご負担ください。

※受験料は、必ず11月30日（土）までにお振込みください。
②受験申込書に必要事項を記入し、「振込受付証明書」を同封のうえ、専用封筒で郵送してください。
※「振込金受取書」は、受験票が届くまで大切に保管しておいてください。

認定支援セミナー

「奈良通2級」・「奈良通1級」・「奈良まほろばソムリエ」受験者を対象とした1日コースのセミナーを左記の日程で開催いたします。

●「奈良まほろばソムリエ」認定支援セミナー
1．令和元年11月3日(日)
会場：奈良商工会議所

●「奈良通1級」認定支援セミナー
2．令和元年11月24日(日)
会場：奈良女子大学

●「奈良通2級」認定支援セミナー
3．令和元年11月24日(日)
会場：奈良女子大学

※すべてのコースとも9月9日(月)より申込受付いたします。
※詳細は「奈良検定実施要項」に同封の「認定支援セミナーのご案内」または、奈良商工会議所ホームページをご覧ください。

体験学習プログラム

単なる知識の習得だけでなく、様々な体験を通じて、奈良の良さを理解してもらうために、「奈良通2級」合格者を対象に体験学習プログラムを実施いたします。
なお、体験学習の履修が「奈良通1級」の受験要件となりますので、「奈良通2級」の合格者には、合格発表後にあらためてご案内いたします。

奈良まほろばソムリエ合格者特典

●特典1　「奈良まほろばソムリエ」合格者には、合格者バッジを進呈いたします。
●特典2　「奈良まほろばソムリエ」合格者には、奈良大和路の語り部としてご活躍いただけるよう奈良県内社寺等の拝観料等を一部免除いたします。

過去問題例（第13回より）

「奈良通2級」

(1)聖武天皇が「大仏造立の詔」を発したのは、どの宮か。
ア．平城宮　イ．藤原宮
ウ．紫香楽宮　エ．難波宮

(2)江戸時代に「南都随一」といわれ、奈良の名産として有名だったのはどれか。
ア．縮　イ．草木染
ウ．ろうけつ染　エ．晒

(3)奈良県の無形民俗文化財に指定され、曽爾村の門僕神社に奉納される伝統芸能はどれか。
ア．猿楽　イ．獅子舞
ウ．大踊り　エ．太鼓踊り

答え　(1)ウ　(2)エ　(3)イ

「奈良通1級」

(1)次の山のうち、山頂の標高が一番低いのはどれか。
ア．若草山　イ．信貴山
ウ．耳成山　エ．高取山

(2)奈良県には春日造の本殿を持つ神社が多いが、次のうち春日造でない本殿はどれか。
ア．率川神社本殿　イ．長尾神社本殿
ウ．龍穴神社本殿　エ．高鴨神社本殿

(3)『万葉集』に見える奈良県内の地名のうち、奈良市内の地名が占めるおおよその割合はどれか。
ア．約3分の1　イ．約4分の1
ウ．約5分の1　エ．約6分の1

答え　(1)ウ　(2)エ　(3)イ

「奈良まほろばソムリエ」

(1)鳥装巫女の線刻がある絵画土器が出土した、天理市と田原本町にまたがる遺跡はどれか。
ア．曲川遺跡　イ．清水風遺跡
ウ．中曽司遺跡　エ．東坊城遺跡

(2)「當麻曼荼羅」の中央に大きく描かれた阿弥陀浄土図の下に描かれている図はどれか。
ア．十九観想図　イ．九品往生図
ウ．四大地獄図　エ．十三仏図

(3)世界遺産「紀伊山地の霊場と参詣道」の構成資産である玉置神社は次のどの村にあるか。
ア．十津川村　イ．野迫川村
ウ．下北山村　エ．天川村

答え　(1)イ　(2)イ　(3)ア

受験申込みに関するお問い合わせ
奈良商工会議所
奈良検定事務センター
〒630-8586 奈良市登大路町36番地の2
TEL：0742-23-1620
（9：30～17：00、土・日・祝日休み）

地域社会の環境創造



本社は ISO9001:2015 並びに ISO14001:2015 を取得しています。

大倭殖産株式会社
www.ohyamato.jp/syokusan
本　　社　奈良市藤ノ木台1丁目2-15 tel.0742-43-9191 fax.48-3722
大阪営業所　河内長野市中片添町3-1-301 tel.0721-62-0100 fax.62-0120

奈良県最低賃金が改定されました
【最低賃金件名】
奈良県最低賃金
【時間額】
837円
【発効日】令和元年10月5日
奈良県最低賃金はすべての労働者に適用されます。
ただし、特定の産業には特定最低賃金が定められています。
奈良労働局・労働基準監督署

第81回 奈良県の「地域別最低賃金」は837円に
…令和元年10月5日発効…

賃金については都道府県ごとにその最低額（最低賃金）が定められています。
最低賃金には都道府県ごとの「地域別最低賃金」と特定の産業を対象にした「特定（産業別）最低賃金」の2種類があります。今回は「地域別最低賃金」について報告します。

1.奈良県と近隣府県の「地域別最低賃金」

「地域別最低賃金」は毎年10月頃に改定され、奈良県は837円（10月5日発効）に決まりました。近隣府県の「地域別最低賃金」は別表、グラフの通りです。

2.令和元年度の「地域別最低賃金」改正のポイント

・東京、神奈川で全国初の時間額1,000円越え（東京都1,013円、神奈川県1,011円）
・改定額の全国加重平均額は901円（昨年度874円）
・全国加重平均額27円の引上げは、昭和53年度に目安制度が始まって以降で最高額
・最高額（1,013円）と最低額（790円）の金額差は、223円（昨年度は224円）となり、平成15年度以降16年ぶりの改善。

3.最低賃金確認のお願い

最低賃金は、最低賃金法に基づいて決定されたもので、月給者・パート・アルバイト等を含め、すべての労働者に適用されます。使用者の皆さまは、時給者の賃金が最低賃金額を下回っていないか、また、月給者についても1時間あたりの賃金額を算出し、確認していただくようにお願いします。

■令和元年度の地域別最低賃金（単位：円）

府県名	最低賃金時間額		引上額	発行月日
	改訂後	改訂前		
大阪	964	936	28	10月1日
京都	909	882	27	10月1日
兵庫	899	871	28	10月1日
三重	873	846	27	10月1日
滋賀	866	839	27	10月3日
奈良	**837**	**811**	**26**	**10月5日**
和歌山	830	803	27	10月1日

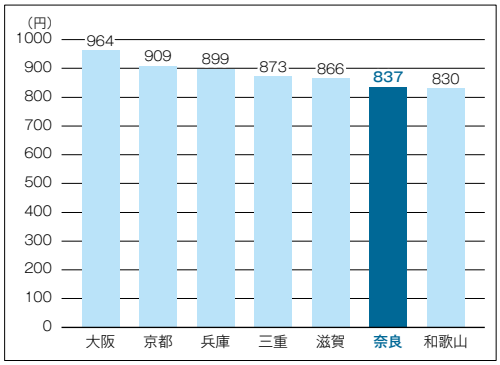



社労士 知っ得だより

「働き方改革」のお悩みにお応えします!気軽にご相談ください
奈良働き方改革推進支援センター

相談受付　2019年4月1日（月）～2020年3月31日（火）
開設時間　平日9:00～18:00（12/28～1/5を除く）
場　所　奈良市西木辻町343-1
（奈良県社会保険労務士会館2階）

フリーダイヤル
0120-414-811
メール　hatarakikata@nara-sr.com
URL　http://www.nara-sr.com

※厚生労働省委託事業　平成31年度中小企業・小規模事業者等に対する働き方改革推進支援事業
《個人情報の取扱い》　相談内容、企業・個人情報などは厳守いたします。安心してご相談ください。

奈良県社会保険労務士会 会員　荒木 義雄

不明な点などは下記相談室へ気軽にお問合せください
奈良県社会保険労務士会「相談室」
☎0742-23-3917（ニイサンのサンキューイイナ）　無料・秘密厳守

奈良県社会保険労務士会
〒630-8325　奈良市西木辻町343番地1
☎0742-23-6070　メール narakai@nara-sr.com
ホームページ　https://www.nara-sr.com/

奈良商工会議所で出張相談を開催　【日時】令和元年10月15日（火）　9:30～12:30　【場所】奈良商工会議所2階相談室

SUKIYAMA PATENT OFFICE

弁理士　築　山　正　由

一般社団法人奈良県発明協会理事
生駒商工会議所会員　奈良商工会議所会員
内外国特許　実用新案　意匠　商標　出願登録手続
特許商標調査　審判判定訴訟事件　不正競争防止関連事件

築山特許事務所

関西文化学術研究都市
〒630-0101　生駒市高山町8916番地12　高山サイエンスプラザ3F
TEL（0743）72-5831　FAX（0743）72-5832
URL　http://www1.kcn.ne.jp/~m-tsuki/　E-mail　tsukipat@science-plaza.or.jp

ユーザ協会の研修会・講演会等に是非ご参加ください。

ユーザ協会は、情報通信技術・サービスを利用したコミュニケーション文化の振興を図るとともに、情報通信利用者の利便増進に寄与し、地域社会の発展に貢献することを目的とした公益財団法人です。

URL　http://www.nara.jtua.or.jp

公益財団法人 日本電信電話ユーザ協会 奈良支部
事務局　〒630-8236　奈良市下三条町1-1
NTT西日本奈良三条ビル
電話　フリーダイヤル　0120-21-4542

経 済 指 標

表１ 世帯数と人口

年　月	世帯数		人　口	
	奈良市		奈良市	
	平成３年＝100		平成３年＝100	
	／世帯	指数	／人	指数
30・4	162,105	137.2	358,155	101.9
31・4	162,380	137.4	356,352	101.4
R1・7	163,071	138.0	356,313	101.4
R1・8	163,157	138.1	356,275	101.4
R1・9	163,215	138.1	356,198	101.4

表２ 物価指数

年　月	企業物価指数		消費者物価指数			
	全　国		全　国		奈良市	
	平成27年＝100		平成27年＝100		平成27年＝100	
	指数	前年比	指数	前年比	指数	前年比
29	98.7	2.3	100.4	0.5	100.2	0.5
30	101.3	2.6	101.3	1.0	101.5	1.3
R1・5	101.7	0.6	101.8	0.7	102.1	0.7
R1・6	101.2	△0.1	101.6	0.7	101.7	0.9
R1・7	101.2	△0.6	101.6	0.5	101.6	0.6

※消費者物価指数は、平成27年7月公評分より平成27年基準に改訂

表３ 公共事業施行契約額並びに給水量

年　月	公共事業施行契約額		年　月	給水量	
	契約済額（奈良県）			奈良市	
	／百万円	前年比		/×1000㎥	前年比
29	80,626	△9.0	29	43,163	0.2
30	89,989	11.6	30	42,872	△0.7
30･10~12	12,602	15.9	R1・6	3,569	△0.5
31･1~3	8,431	△17.2	R1・7	3,656	△4.3
31･4~R1･6	34,443	18.4	R1・8	3,743	0.5

表４ 電力需用量

年　月	電力需用量					
	奈良県内					
	特別高圧 20,000V以上		高圧 6,000V以上		低圧 100~200V以上	
	／×1000 kWh	前年比	／×1000 kWh	前年比	／×1000 kWh	前年比
31・3	74,498	△1.8	213,111	2.0	293,498	△3.0
31・4	72,064	△1.0	207,576	7.0	262,892	6.9
31・5	74,008	△1.9	195,028	1.8	237,968	7.0

表５ 百貨店・スーパー販売額、公共事業請負額並びに新設住宅着工戸数

年　月	百貨店・スーパー販売額				公共事業請負額		新設住宅着工戸数			
	全　国		奈良県		請負額（奈良市）		全　国		奈良県	
	／億円	前年比	／億円	前年比	／百万円	前年比	／戸	前年比	／戸	前年比
29	196,025	0.0	2,242	△1.0	2,637	△39.6	946,641	△0.3	6,550	△2.7
30	196,044	0.0	2,197	△2.0	2,702	2.5	942,370	△2.3	6,287	△4.0
R1・5	15,631	△0.2	175	△1.1	55	△89.1	72,581	△8.7	514	△2.8
R1・6	15,977	△0.3	178	△1.1	405	0.0	81,541	0.3	537	10.3
R1・7	16,242	△4.5	180	△4.9	135	0.0	79,232	△4.1	473	△11.9

表６ 一般職業紹介状況並びに有効求人倍率

年　月	一般職業紹介（学卒を除く）						有効求人倍率			
	奈　良　県						全　国		奈良県	
	新規求職数	前年比	新規求人数	前年比	就職件数	前年比	倍　率	前年比	倍　率	前年比
29	51,867	△5.6	105,419	7.1	18,514	△3.7	1.54	0.15	1.34	0.16
30	48,199	△7.1	108,079	2.5	17,289	△6.6	1.62	0.08	1.49	0.15
R1・5	4,319	△6.0	9,284	2.1	1,427	△15.8	1.62	0.01	1.49	0.06
R1・6	3,708	△4.4	8,289	△0.8	1,452	△9.0	1.61	0.00	1.53	0.07
R1・7	3,913	3.5	8,857	0.6	1,453	2.8	1.59	△0.03	1.48	0.00

＜資料提供＞　資源エネルギー庁、奈良市、奈良市企業局、（一財）南都経済研究所　（順不同）

奈良市コーナー Nara City Corner



2019 10/26(土)～11/14(木)
御即位記念 第71回 正倉院展と同期間

第14回 あるくん奈良スタンプラリー

参加無料

まちをめぐって、
スタンプを集めよう！！

奈良市内の
ホテル・旅館の
宿泊券も！

スタンプ3つで
素敵な景品があたる
ガラポンにチャレンジ!!
（最大3回まで）





その他、万葉集関連本、万葉集ノート、正倉院文様絵はがき など。



▶去年のガイドマップ

スタンプラリー冊子
「奈良まちなかガイドマップ」は
JR奈良駅・近鉄奈良駅・
周辺の商店街にて
10月下旬から配布！

奈良めぐりが楽しくなるマップよ！



スタンプラリー景品抽選場所

- ◆近鉄奈良駅前 行基広場 10～18時
- ◆JR奈良駅2F改札前
  10～18時(土・日・祝のみ)

期間中
どこかで、抽選会場
に遊びに行くよ。
お楽しみに。

裏面 正倉院展記事 ▶



まんとくん▶

お問合せ
まちづくり奈良応援隊
rally_exec@machinara.sakura.ne.jp

主催 はじまりは正倉院展実行委員会

〈HP〉http://arukunara.info
〈ブログ〉http://arukunara.sblo.jp
詳しい情報はこちらから！▶

働き方改革セミナー開催

日　時：**令和元年9月20日(金)13：30～16：00**
場　所：**奈良商工会議所　4階小ホール**
テーマ：**会社を守る為に今できる事**
参加者：**12名**

1部は、働き方改革奈良県働き方改革推進支援センターの荒木氏より制度概要について説明をいただき、取り組むべき内容や生産性を高める為のコミュニケーションの重要性についてご講演いただきました。

2部は、ライフシストコンサルティングの藤井氏より「睡眠が変われば、人生が変わる。」と題して睡眠の切り口から働き方改革・生産性向上についてご講演いただきました。

セミナー後のアンケートでは従業員とパートの賃金差についてやコミュニケーションについてのお悩みと共に、働き方改革と睡眠の密接な関係性について重要性に気づかされたと記入されている方もいらっしゃいました。法案への関心が高まると同時にいろいろなお悩みが出てくるので、改めて考える機会になったと思います。ご参加くださった事業所の皆様、誠にありがとうございました。


特定社会保険労務士　荒木氏


睡眠栄養指導士　藤井氏

Member.Service.Ticket

会員とくとくサービス券

奈良商工会議所では、会員サービス事業の一環として、会員事業所のご協力により、会員の皆様に大変お得な「会員とくとくサービス券」をお届け致しております。是非ともご利用下さい。

■ご利用方法

- 当所会員(家族・従業員を含む)の方であればどなたでも利用できます。
- サービス券を切り取り、直接利用される事業所にご持参下さい。
- サービス券の裏側には、必ず利用される方の事業所名・電話番号をご記入下さい。

■ご利用上の注意

- 各サービス券の内容が異なりますので、記載内容をよくご覧になり、ご利用下さい。
- 本券のみ使用可能です。(コピーをしての使用はできません)
- 会員(家族・従業員を含む)以外の第三者への譲渡及びご利用はできません。
- 原則として、他のサービス券との併用はできません。
- サービス内容の詳細に関しましては、直接利用される事業所にお問い合わせ下さい。
- サービス内容に関しましては、予告なく変更されることがございます。ご了承下さい。

サービス提供事業所募集！

掲載料は無料です!

募集要項

- 掲載期間は最長12ヶ月です。以降は再度申込み願います。
- サービス内容の変更は、3ヶ月毎可能です。
- 会社ロゴ等は使用不可です。
- 周知方法は、会議所ニュース及び会議所HPで行います。

【お問い合わせ先】奈良商工会議所　TEL0742-26-6222

第12回 ちゅうしん地域中小企業振興助成金制度（グッドサポート）募集のお知らせ

奈良中央信用金庫

奈良中央信用金庫（理事長 高田知彦）では、昨年に続き「ちゅうしん地域中小企業振興助成金制度（愛称：グッドサポート）の募集を２０１９年９月～11月に行います。

概要は左記の通りとなっておりますが、起業、新事業、新技術で地域の活性化を目指す、新規性・独創性に富んだ意欲的な事業者からの応募をお待ちしております。

●応募資格

奈良県内に事業の本拠地を有する中小企業または個人事業者及び県内中小企業で組成された団体、グループ。起業、新技術、新分野への進出について、自ら実施しようとする具体的計画を持っている方。
（企業の場合は信用金庫法第７条に定める会員資格を有する中小企業）
※本助成制度で、過去（第１回～11回）で助成対象となった企業の応募は除く。

●助成対象

起業、新規事業（新分野への進出）、新技術で奈良県の産業経済の健全な発展と県内経済活性化に寄与するもの。原則として２年以内に企業化、事業化、商品化の実現可能性のあるもの。

●助成金額

①１事業者２００万円以内
②１事業につき費用の２分の１以下
※いずれかの少ない方の金額を交付致します。

●締切

２０１９年11月29日（金）まで
（当日消印有効）

お問い合せ・お申込み

●奈良中央信用金庫
ちゅうしん地域中小企業
振興助成金　係
☎０７４４（３３）３３１４
（業務推進部）
●ホームページ
http://www.narachuo-shinkinbank.co.jp

FAX 0742-22-1180

年　月　日

奈良商工会議所　**会員サービス課　宛**

会員とくとくサービス提供 仮申込書

事業所名：

業　　種：

電話番号：

担 当 者：

※必要事項をご記入の上、FAX でご返送下さい。ご担当の方にご説明させていただきます。

レストランPAO

優待
ご飲食料金10%OFF
割引額は最大5,000円まで
カード併用不可
18:00より優待券がご使用頂けます。
有効期限　2019年12月31日

〈お問合せ〉PAO
奈良市中山町1429-1
TEL(0742)44-2346

活魚料理 花惣(はなそう)「奈良本店」

優待
・1ドリンクサービス(ビール・焼酎・ウイスキー・燗酒・チューハイ・ソフトドリンク)
PM4:30以降にご来店されたお客様に一組人数分
他のサービスの併用はできません
本券をご利用の場合は、ご注文時にご提示下さい
ご精算時ではご利用いただけません
有効期限　2019年12月31日

〈お問合せ〉株式会社 ニシダコーポレーション
活魚料理 花惣「奈良本店」
奈良市二条大路南4丁目2-1
TEL(0742)36-8730 0120-873-041

奈良ロイヤルホテル

優待
1ドリンク(ソフト)サービス(5名まで)
日本料理「竹の家」・
中国料理「沙山華」・
レストラン・ラウンジ「扇滝」
有効期限　2019年12月31日

〈お問合せ〉奈良ロイヤルホテル
奈良市法華寺町254-1
TEL(0742)34-1131(代表)
ホームページhttp://www.nara-royal.co.jp

谷川豆腐店

優待
商品20%OFF
但し、豆腐・あげ全品に限ります。
有効期限　2019年12月31日

〈お問合せ〉谷川豆腐店
奈良市中山町西1丁目730-8
プレバリービル102
TEL/FAX(0742)46-8010

田舎料理 草ノ戸(くさのえ)

優待
名物風流弁当「けんずい」10%OFF
営業時間　11:00~17:00(17:00以降要予約)
定休日　毎水曜日(祭日の場合は翌日)
有効期限　2019年12月31日

〈お問合せ〉(株)平城(田舎料理 草ノ戸)
奈良市六条町151(近鉄西の京駅東へ徒歩8分)
TEL(0742)33-3017
URL http://www.heijo.co.jp

大和骨付鳥 一勝 近鉄奈良駅店

優待
お会計より10%OFF
●上限2,000円
●他券との併用不可
●飲み放題は対象外
有効期限　2019年12月31日

〈お問合せ〉奈良市西御門町11-11
プライムビル2F
TEL(0742)23-1223

やたがらす奈良店

優待
ご飲食料金の10%OFF
●割引額は最大3,000円まで
●カード併用不可
有効期限　2019年12月31日

〈お問合せ〉やたがらす奈良店
奈良市林小路町13-1 第2福田ビル1F
TEL(0742)20-0808

美食鍋dining 橘

優待
ご飲食料金10%OFF
割引額は最大5,000円まで
カード併用不可
有効期限　2019年12月31日

〈お問合せ〉美食鍋dining 橘
奈良市大宮町7丁目2-23
TEL(0742)35-1400

cafe WAKAKUSA

優待
クレープご注文のお客様、トッピング1品サービス
(例:アイスクリーム、フルーツ)
有効期限　2019年12月31日

〈お問合せ〉cafe WAKAKUSA
奈良市東向北町22
TEL(0742)95-4554

美容室 AXE naturally

優待
ご新規のお客様20%OFF
その他のお客様500円OFF
エクステンション・特殊パーマは除く
有効期限　2019年12月31日

〈お問合せ〉㈲ブライダルアッシュ
AXE naturally(アックスナチュラリー)
0120-323-959
ホームページhttp://www.bridal-h.co.jp/

R's hair -アールズヘア-

優待
初めてご来店のお客様20%OFF or
oggi ottoトリートメントサービス
(3,000円相当)
営業時間 9:00~23:00　不定休
(当日予約は17:30までにご連絡ください)
(特殊パーマ、ブリーチは除く)
有効期限　2019年12月31日

〈お問合せ〉R's hair -アールズヘア-
奈良市二条町1-1-57 TEL0742-34-6000
ホームページhttp://www.rs-hair-nara.com/

㈱きらら西田きもの工芸

優待
貸衣装30%OFF
他のサービスとの併用はできません。
ご来店日時をお電話ください。
有効期限　2019年12月31日

〈お問合せ〉(株)きらら西田きもの工芸
奈良市西大寺南町1-3 三和西大寺南町
ビル1F　TEL(0742)52-7220
ホームページhttp://www.kirara-n.com

お部屋探しはアパマンショップ

優待
来店予約をされたお客様に限り
仲介手数料50%OFF
(通常1ヶ月+税。居住用に限る)
賃貸のことなら全国ネットの当店へ。
一生懸命なお客様が理想のお部屋に出会うまで。
有効期限　2019年12月31日

〈お問合せ〉アパマンショップ 奈良店
(営業時間9:30~19:00 年中無休)
奈良市中筋町5-1 TEL(0742)23-0011
ホームページhttps://www.apaman.biz/

株式会社 大和屋(やまとや)

優待
「お風呂を取り壊すの待った!!」
どんなに古く痛んだバスルームも新品同様によみがえる大和屋の浴室・浴槽リメイクシステム。価格は取り換えの1/3~半額以下!
有効期限　2019年12月31日

〈お問合せ〉株式会社 大和屋(やまとや)
奈良市朱雀4丁目14-1
TEL(0742)71-8393 FAX(0742)71-8394

合同会社　栄　瓦

優待
屋根工事・塗装・とい10%OFF
有効期限　2019年12月31日

〈お問合せ〉合同会社　栄　瓦
奈良市今市町145-1 0120-998-068
ホームページhttp://www.sakae-kawara.com

書道教室 一恙舎書室

優待
入会費無料!
通常 学童(¥3,000-)・一般(¥5,000-)を無料
(毛筆はチョットという方は筆ペンに対応!)
有効期限　2019年12月31日

〈お問合せ〉一恙舎書室(いっこうしゃしょしつ)
奈良市三条町321-4 美幸ビル5F
TEL(0742)26-4445

喜多塾

優待
入会金30%OFF!
有効期限　2019年12月31日

〈お問合せ〉本部・中登美校／奈良市中登美ヶ丘
中登美団地ショッピングセンター内
TEL(0742)46-8700 FAX(0742)46-9971
ホームページhttp://www.kitajuku.jp

K's ドッグスクール

優待
犬の保育園(ナーサリー)入園料無料
(他の割引と併用不可)
有効期限　2019年12月31日

〈お問合せ〉K's ドッグスクール
奈良市押熊町1296
TEL(0742)49-6688

新堀ギター

優待
入会金(¥5,000-)を50%割引
お子様からご年配の方迄
クラシック・フォーク・エレキ・ウクレレ他
有効期限　2019年12月31日

〈お問合せ〉新堀ギター奈良教室／近鉄奈良駅より1分
他に高の原・生駒・布施・富雄に教室あり
総合案内 0120-23-6689〈案内書急送〉

ハロー!パソコン教室 大和西大寺校

優待
入会金無料
(通常10,000円)(税抜)
有効期限　2019年12月31日

〈お問合せ〉〒631-0824
奈良市西大寺南町1-17 西田ビル205
TEL(0742)43-1286
HP https://nara-yamatosaidaiji-pcschool.net/

奈良のヨガ教室 ヒーリングフォレストスクール

優待
からだのゆがみ‥困ります!
(1)ココロとカラダのバランス計測
(2)体験ヨガ
(1)+(2)¥3,500➡¥2,300
有効期限　2019年12月31日

〈お問合せ〉ヒーリングフォレストスクール
TEL(0742)35-7041
HP http://h-forest.net/

奈良商工会議所 会員とくとくサービス券

ご利用の際は必ずご記入下さい。

事業所名：

電話番号：

ご利用日：　　年　　月　　日

奈良商工会議所 会員とくとくサービス券

ご利用の際は必ずご記入下さい。

事業所名：

電話番号：

ご利用日：　　年　　月　　日

各種教室・クルマ

ロコ・ロッカー奈良店

優待

体験レッスン料 半額
通常￥1,500→￥750
お1人様1回限り
有効期限　2019年12月31日

〈お問合せ〉株式会社 ロコ・ロッカー
奈良市三条大路4-1-21
TEL(0742)34-0072　FAX34-2324
http://www.locogolf-nara.net

Dog Ran Do

優待

貸切ドッグラン(1頭分)20分無料
営業時間は、不定時により下記予約電話にて確認ください。
予約電話 080-1512-3000 迄
有効期限　2019年12月31日

〈お問合せ〉Dog Ran Do
奈良市佐保台1丁目3571-194
インスタグラム　@jetzcom_dogrunnara

近畿レンタカーサービス

優待

基本料金から10%OFF
軽・特定車・特装車を除く
有効期限　2019年12月31日

〈お問合せ〉(株)近畿レンタカーサービス
奈良営業所/東九条106 TEL(0742)62-2000
HP　http://www.krs-nara.jp

トヨタレンタリース奈良

優待

基本料金より10%OFF
指定車種を除く
有効期限　2019年12月31日

〈お問合せ〉(株)トヨタレンタリース奈良
JR奈良駅前店　杉ヶ町31　TEL(0742)22-0100
近鉄奈良駅前店 西御門町11-4 TEL(0742)26-2229

Fレンタカー奈良

優待

基本料金より10%OFF
軽自動車を除く
有効期限　2019年12月31日

〈お問合せ〉Fレンタリース株式会社
奈良営業所
奈良市法蓮町382-1
TEL(0742)35-0530

株式会社 谷商会

優待

自転車購入時 当店通常販売価格より500円OFF
TSマーク付帯保険サービス
自転車修理代金より15%OFF
有効期限　2019年12月31日

〈お問合せ〉株式会社 谷商会
奈良市芝辻町2丁目11番21号
TEL(0742)33-6492

各種専門店・各種情報誌

昭和鈑金塗装

優待

鈑金塗装工賃20%OFF
自動車のことなら安心の当社へ。
業者様のお仕事大歓迎です。
有効期限　2019年12月31日

〈お問合せ〉昭和鈑金塗装
奈良市西九条町3-2-2
TEL(0742)61-0272
http://www.showa-b.jp/

たじ元酒米店

優待

全商品店頭価格より5%OFF
たばこ・印紙・切手を除く
有効期限　2019年12月31日

〈お問合せ〉たじ元酒米店
奈良市侍原町4
TEL(0742)23-6400

石工房 石の伏見

優待

石工事、追加彫刻、新規石碑、墓じまい20%OFF
有効期限　2019年12月31日

〈お問合せ〉石工房 石の伏見
奈良市三条大路5-1-37
TEL(0742)35-0680
ホームページ http://www.isi243.com

鍼灸とりゐ

優待

当院で初めて治療を受けられる方 1,000円OFF
他のサービス券との併用は出来ません。
有効期限　2019年12月31日

〈お問合せ〉鍼灸とりゐ
奈良市藤原町24-2
TEL(0742)77-6005
ホームページhttps://sinkyutorii.jimdo.com/

株式会社 LAFH

優待

整体メニュー 針灸メニュー 10%OFF
診療時間 午前8:00～13:00 午後16:00～20:00
完全予約制となりますので、ご予約をお願い致します。針灸メニューは、あまがつじ院のみとなります。診療時間はHPをご覧ください。
有効期限　2019年12月31日

〈お問合せ〉株式会社LAFH　奈良市六条西1-1-40
TEL0742-44-9991
https://lafh-group.com/

東向商店街 小路谷写真館

優待

撮影料・プリント料10%OFF
特別イベント開催時や他の割引券との併用はできません。
有効期限　2019年12月31日

〈お問合せ〉小路谷写真館
10:00～18:00 水曜定休
奈良市東向南町16 TEL(0742)26-5001
ホームページ http://www.kojitani.co.jp

出前研修あらき社労士事務所

優待

働き方改革に効く 真・報連相
仕事の質を改善し生産性を高めます。
半日お試しコース　3万円
有効期限　2019年12月31日

〈お問合せ〉あらき社労士事務所
奈良市秋篠三和町1-9-7
TEL090-8481-4867
HP　http://araki-sr.com

古書　本源郷

優待

買い取り金額に10%UP!
※買い取り時に本券をご呈示ください。
1960～1990年代のコミックス・雑誌(漫画、アイドル、オーディオ その他)・グッズ他、昭和を感じさせるものに限ります。
有効期限　2019年12月31日

〈お問合せ〉古書　本源郷
奈良市中登美ヶ丘町一丁目1994-3 D20-101
(中登美団地ショッピングセンター内)
TEL(0742)51-1344 FAX(0742)45-0601

奈良動物霊園

優待

火葬料金10%OFF
他の割引と併用できません
有効期限　2019年12月31日

〈お問合せ〉元樹村有限会社
〒630-8201 奈良市中ノ川町638
TEL(0742)35-3535
http://www.nara-reien.com

ゲストハウス つのや

優待

個室宿泊料 1,000円OFF
有効期限　2019年12月31日

〈お問合せ〉ゲストハウス つのや
奈良市東寺林町5
TEL0742-27-0055
ホームページ www.naratsunoya.com

クレジットのニチデン

優待

100日間利息無料
はじめてご利用される不動産担保ローン・事業者ローンのお客様 年率5.50～11.0%元利均等方式(最大20年240回)1億円迄/遅延損害金年20.0%/(保証人原則不要※要審査)
有効期限　2019年12月31日

〈お問合せ〉(株)日電社　奈良県知事(4)第01139号
奈良市三条町606-19
TEL(0742)23-4444

月刊大和路ならら

優待

年間定期購読(6,000円) 1ヶ月分を無料！
毎月1冊(500円)×12ヶ月分の年間定期購読お申し込みの方に初回の号を無料サービス。
※新規購読をお申し込みの方に限らせていただきます。
有効期限　2019年12月31日

〈お問合せ〉地域情報ネットワーク株式会社
奈良市法蓮町986-2
TEL(0742)27-1061 FAX(0742)27-1039







奈良商工会議所 会員とくとくサービス券

ご利用の際は必ずご記入下さい。

事業所名：

電話番号：

ご利用日：　　年　　月　　日

奈良商工会議所 会員とくとくサービス券

ご利用の際は必ずご記入下さい。

事業所名：

電話番号：

ご利用日：　　年　　月　　日

人事労務管理セミナーのご案内

人材難時代を乗り越える採用方法、面接方法、定着手法

採用と定着を強化し、事業成長のチャンスを逃がさない

奈良県の有効求人倍率は1.54倍（2019年4月）まで上昇しました。企業規模、立地、業種、職種により更に求人倍率が高くなるケースも出ています。

「何をやっても採用に結びつかない」「応募すら来ない」「内定を出しても辞退される」など採用でお困りの話や、「離職が続き、業務に必要な人員確保が困難」など従業員の定着でお困りの話など、人手不足が会社経営に影響しご苦労されている経営者、人事担当者は少なくありません。

一方で、この様な時代でも優秀な従業員を採用出来たり、離職とは縁遠い企業も存在します。採用できるかどうか、離職を防げるかどうかで、業績は大きく変わると言えます。一体そのような企業は採用の仕方や定着のさせ方がどう違うのでしょうか？

採用や専門知識を交えながら、「採用難時代の採用方法・面接の仕方」、「理系採用」、「定着率を高める手法」についてお話いただきます。

開催日時 令和元年11月19日（火）
14:00～16:00（13:30開場）

開催会場 橿原市立かしはら万葉ホール 4階
「研修室2」
奈良県橿原市小房町11-5　※駐車場完備

講　師 株式会社シーテラス
代表取締役　松尾 誠二 氏

受講料 賛助会員　5,000円（消費税込）
一般　7,000円（消費税込）



定　員 50名
（定員になり次第締め切りとさせていただきます。）

お問合せ 公益財団法人
産業雇用安定センター奈良事務所
☎0742-24-2015　へお申込みください。

主 催／公益財団法人 産業雇用安定センター奈良事務所　　後 援／一般社団法人 奈良経済産業協会

～経営改善の最短距離～
専門家と一緒に経営改善計画を作ろう!

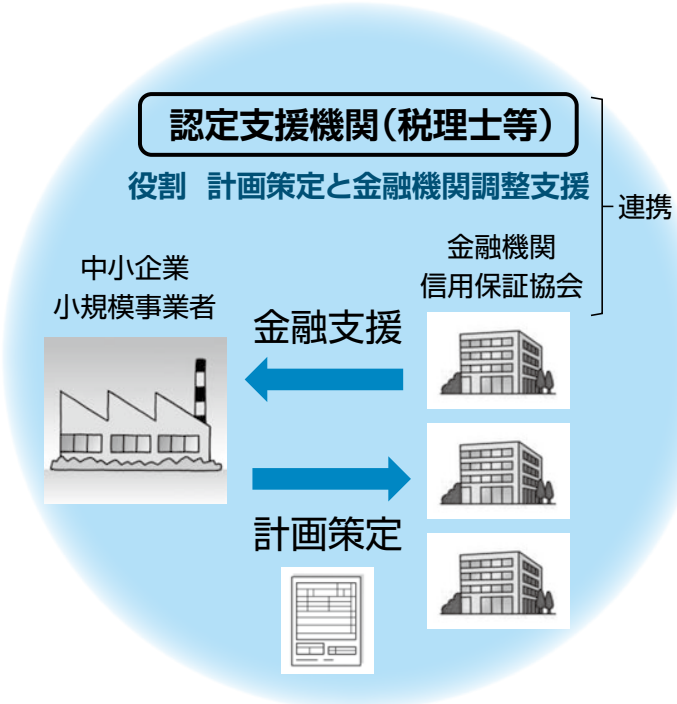

専門家の力を借りて経営改善計画書を作成しませんか?

●現在、税理士、会計士等、国が認める専門家の支援を受けて経営改善計画書を策定する場合、専門家に対する支払費用2/3のまで（上限200万円）負担する事業を実施しています。

経営改善支援センターでは

●本事業に係る申込受付や補助金支払業務は経営改善支援センターで行っています。
●その他、各種ご相談にも応じます。お気軽にご相談ください。

こんな方にお勧めです

金融機関への返済条件等を変更し資金繰りを安定させながら…
●売上を増加させたい
●人件費以外でコストを削減したい
●黒字体質の企業に転換させたい
●業況悪化の根本的な課題を見つけたい など

奈良県経営改善支援センター
（奈良県中小企業再生支援協議会内）
奈良市登大路町36-2 奈良商工会議所1F

ご相談無料・秘密厳守
お気軽にご相談ください!
0742-24-7034

全国商工会議所 事業活動を取り巻く様々なリスクから会員の皆様をお守りする 「ビジネス総合保険制度」

事業活動のトラブルで高額な賠償金支払いとなる**事案が多様化**。さらに頻発する自然災害により**事業継続が困難となるケースも多発**。**超ビジネスプロテクト**(事業活動包括保険)は、**賠償責任リスク、事業休業リスク、工事リスク**(建設事業者様向け)**を総合的に対応**でき、しかも**低廉な保険料で加入できる保険**です。

最大 約33% 割引

東京海上日動の **超ビジネスプロテクト** (事業活動包括保険)の **特徴**

1 全国商工会議所の団体割引が適用されるため、保険料が割安です。
一般加入と比べ最大約33%割引の保険料水準（団体割引25%、条項セット割引5%、Tプロ割引3%、自動車優良割引3%を適用した場合）
※33%割引は「賠償責任に関する補償」「休業に関する補償」に適用されます。
保険期間：2019年7月1日午後4時から2020年7月1日午後4時
加入は毎月受付（お申込月の翌月1日の午後4時の補償開始、保険期間1年間でご加入いただけます）
2 賠償責任に関するリスク(生産物・完成作業、施設・事業遂行、リコール、情報漏えい等)を総合的に補償
その他、様々な業種に対応できる補償のラインナップを用意しています。
3 サイバーアタックなど情報セキュリティ被害も補償 マイナンバーの漏えいも補償対象となります。
4 休業補償により災害に遭った際の事業継続資金を補償
5 工事現場における様々な財物に対する損害を補償(建設業向け)
6 早期災害復旧支援により、災害時の事業継続を後押し
7 「地震」による休業損失も補償

お問合わせ先
東京海上日動火災保険株式会社
奈良支社(0742-35-8501)
橿原支社(0744-23-6950)

制度引受保険会社
東京海上日動火災保険株式会社
(担当課支社)奈良支社・橿原支社

制度運営 日本商工会議所

本広告は、日本商工会議所を契約者とする商工会議所会員向け事業活動包括保険団体契約の概要についてご紹介したものです。ご加入にあたっては、必ず「ビジネス総合保険制度パンフレット兼重要事項説明書」をよくお読みください。保険の内容はビジネス総合保険制度パンフレット兼重要事項説明書をご確認ください。詳細は契約者である団体のホームページ掲載の約款によりますが、ご不明の点がありましたら右欄問合せ先までおたずねください。「超ビジネスプロテクト」は、東京海上日動を制度引受保険会社とする全国商工会議所「ビジネス総合保険制度」における「事業活動包括保険」のペットネームです。

2019年5月作成 19-T00558

奈良商工会議所中小企業相談所顧問
相談日は、前もってご予約下さい。

特許・実用新案・意匠・商標の出願、審判、鑑定、外国出願

蔦田内外国特許事務所

弁理士 蔦田正人　弁理士 中村哲士　弁理士 富田克幸
弁理士 有近康臣　弁理士 前澤　龍　弁理士 水鳥正裕

〒541-0051 大阪市中央区備後町1丁目7番10号 ニッセイ備後町ビル9階（近鉄日本橋より地下鉄[堺筋本町]下車⑫番出口北へ備後町東入る）
電話(06)6271−5522 FAX(06)4964−2217
URL：http://www.patent-osaka.jp

ビルの設計・施工から運営・管理に至るまで
ビルの一生を丸ごとサポート

ビル経営のビジネスパートナー

ISO9001・ISO14001 認証
ISO/IEC27001

近鉄ビルサービス株式会社

本　社 〒542−0076 大阪市中央区難波2丁目2番3号
TEL(06)6211−2090 FAX(06)2011−2099
http://www.kintetsu-bs.co.jp
奈良支店 〒631−0078 奈良市富雄元町3丁目1番39号
TEL(0742)46−3471 FAX(0742)47−2780

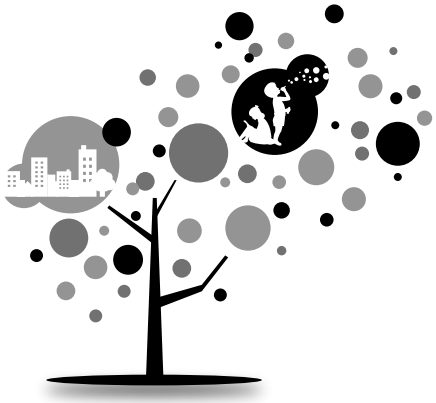

株式会社 **浅沼組**

誇れる歴史がある
創りたい未来がある

Asanuma

本社・大阪本店 〒556-0017 大阪市浪速区湊町１丁目２番３号
TEL.06-6585-5500(代表)
奈良営業所 〒630-8122 奈良市三条本町４番３２号 中室ビル
TEL.0742-26-5225(代表)

●新会員紹介●

ご加入ありがとうございます

事業所名	代表者名	所在地	業種
㈱コノネ	山城葉子	大阪市中央区北久宝寺町3-6-1 本町南ガーデンシティ7F	情報処理、ホームページ制作、広告制作
スカラベ企画	中村圭一	奈良市高畑町942-8	コンサルティング業
ヘアー・ナカ	中前政典	奈良市杉ヶ町86-8	美容室
naminamiland	兼元奈美	大阪市北区梅田3-4-5 毎日新聞ビル8F	企画・イラスト・デザイン
晃道	村尾晃平	奈良市南紀寺町3-292-109	建設業(トビ・土工)
焼肉工房わらく	木村和人	奈良市富雄北1-3-11	飲食業(焼肉店)
オーケーディー㈱	岡田博之	生駒市高山町7689-1	研磨業
㈱新成トランスポート	森本慶二	奈良市八条町470	一般貨物自動車運送業
M SYSTEM	天本幹大	奈良市東九条町771-22	建設業(電気・電気通信)

●事務局日誌●

(期間:2019.10.10~2019.11.09)

事業所名	会　議　等(開催場所)	事業所名	会　議　等(開催場所)
10月11日(金)	正副会頭会議(当所)	10月23日(水)	第255回常議員会(当所)
10月11日(金)	消費税軽減税率制度説明会(当所)	10月23日(水)	小規模事業者経営改善資金審査会(当所)
10月12日(土)	青年部　10月例会(福井県大野市)	10月27日(日)	第217回珠算能力検定試験(当所)
10月13日(日)	奈良検定体験学習プログラム Nara観光コンシェルジュと巡るⅡ ～飛鳥の終末期古墳と風水思想(高松塚古墳他)	10月30日(水)	1号議員当選証書授与式(当所)
		10月30日(水)	第167回議員総会(当所)
		10月31日(木)	女性会　10月例会(京都方面)
10月16日(水)	定例経営相談(当所)	11月2日(土)	奈良検定体験学習プログラム Nara観光コンシェルジュと巡るⅣ ～法隆寺と周辺の史跡をめぐる(藤ノ木古墳他)
10月16日(水)	「Food style 2019 in FUKUOKA」 出店者事前勉強会(当所)		
10月18日(金)	定例金融相談(当所)	11月3日(日)	「奈良まほろばソムリエ」 認定支援セミナー(当所)
10月19日(土)	奈良検定体験学習プログラム 奈良盆地の戦国城郭を探る(十市城跡他)	11月3日(日)	奈良検定体験学習プログラム 奈良まほろばソムリエとゆくⅣ ～安倍文殊院と磐余の道をゆく(安倍文殊院他)
10月19日(土)	創業塾(26日、11月2日、9日、30日)(当所)		
10月19日(土)	奈良まほろばソムリエ講座 (奈良まほろば館)	11月9日(土)	合同就職説明会 お仕事マッチングフェア(～10日)(当所)
10月20日(日)	奈良検定体験学習プログラム Nara観光コンシェルジュと巡るⅢ ～馬見古墳群で古墳に親しむ(ナガレ山古墳他)	11月9日(土)	奈良検定体験学習プログラム　御大礼講座② ～大嘗祭と春日祭にみる古代祭祀の共通性 (春日大社)
10月20日(日)	酒類・食品部会　研修講演会(当所)		

小規模事業者の皆様へ　マルケイ資金融資のご案内

安心して借りられる“無担保・無保証人”で日本政策金融公庫が融資を行う国の制度です。
常時使用する従業員が20人以下の法人・個人事業主の方(商業・サービス業にあたっては5人以下)

国が行っている小規模企業施策の一つですから、金利は低利です。　返済は運転資金7年以内 設備資金10年以内です。

貸付限度額 2,000万円

金利(9月2日現在) **年1.21%です。**

■お問い合わせ
奈良商工会議所中小企業相談所
TEL.26-6222(代表)



取扱商品・サービス

寝具リース（レンタル）・販売
業務用クリーニング／リネンサプライ
福祉用具レンタル・販売／介護用品販売
介護住宅リフォーム

小山株式会社

〒630-8131
奈良市大森町47番地の3
TEL 0742-22-4321
www.koyama-kk.co.jp

JQA-EM5053 JQA-QMA13306

便利でお得だから…
ビジネスも
帰省も旅行も
選ぶなら
このバスだね



奈良から約２時間半／座席指定・予約制／無料 Wi-Fi 付

高速バス 名古屋線

奈良 発		名古屋 発
JR奈良駅	近鉄奈良駅	名鉄バスセンター

独立３シートで快適に／座席指定・予約制／無料 Wi-Fi 付

夜行高速バス《やまと号》

- 奈良～新宿線
- 五條～新宿線
- 奈良～東京ディズニーリゾート®・横浜線

奈良県内各地と空港を直結する便利なアクセス／無料 Wi-Fi 付

エアポートリムジンバス

大阪（伊丹）空港	●奈良・天理ルート
関西国際空港	●奈良・天理（櫟本）ルート ●学研都市・学園前ルート ●桜井・大和八木・高田ルート

お問合せ ご予約

奈良交通 総合予約センター ☎0742-22-5110
8:30~19:00（年中無休）

奈良交通 検索

2019年３月現在

COROLLA TOURING



トヨタカローラ奈良
本社/奈良市南京終町2-269 TEL:0742(61)3301(代)
クルマに関するQ&A お客様相談テレフォン 0120-16-3301

奈良店 ☎0742-61-3305　富雄店 ☎0742-48-2201　平城山店 ☎0742-78-0550　生駒店 ☎0743-78-1911
郡山店 ☎0743-56-3900　西大和店 ☎0745-74-2531　桜井店 ☎0744-42-9551　橿原店 ☎0744-24-4030
香芝店 ☎0745-76-1095　葛城店 ☎0745-69-3751　五條店 ☎0747-24-2571　特販課 ☎0742-61-3305
U-Car Max 奈良八条店 ☎0742-30-0100　U-Car 葛城店 ☎0745-69-1550

取扱車種 カローラ/カローラツーリング/カローラスポーツ/カムリ/プリウスPHV/プリウス/プリウスα/アクア/C-HR/カローラアクシオ/カローラフィールダー/ノア/シエンタ/スペイド/ルーミー/パッソ/RAV4/86/スープラ/プロボックス/タウンエースバン/タウンエーストラック/トヨタの軽ピクシスシリーズ



真心と、きもちのこもったおつきあい

奈良トヨタ自動車株式会社
本社 〒636-0226 奈良県磯城郡田原本町唐古296
フリーコール 通話料無料 0120-288-770

奈良店	奈良市杉ヶ町30	☎0742-22-1151
高田店	大和高田市神楽67-1	☎0745-52-1151
郡山店	大和郡山市小林町西3-1-12	☎0743-56-2233
田原本店	磯城郡田原本町唐古296	☎0744-32-8007
橿原店	橿原市醍醐町348	☎0744-23-9261
吉野店	吉野郡大淀町桧垣本1040	☎0747-52-8601
生駒店	生駒市高山町8291-1	☎0743-78-3171
香芝店	香芝市尼寺2-299	☎0745-78-5811
押熊店	奈良市押熊町1445-4	☎0742-52-7301
東生駒店	生駒市小明町2101-1	☎0743-73-8751
法人営業室	磯城郡田原本町唐古296	☎0744-32-8008
田原本マイカーセンター	磯城郡田原本町唐古296	☎0744-32-8033
U-CarMax奈良八条店	奈良市八条5丁目431-1	☎0742-30-0100
Volkswagen若草	奈良市杉ヶ町30	☎0742-26-8620
レクサス奈良八条	奈良市八条5丁目880	☎0742-30-3001
レクサスCPO橿原	橿原市醍醐町348	☎0744-24-6001

Rinova®
REACH TRUCK INNOVATION

TOYOTA L&F





物流現場に革新を。

☆各種フォークリフト ☆レンタル ☆リース ☆無人搬送システム ☆自動倉庫

TOYOTA L&F トヨタL&F奈良株式会社
奈良県磯城郡田原本町唐古296-1
☎0744-33-6081(代表) FAX 0744-32-8635
URL http://www.toyota-lf-nara.jp

よいクルマ、よいサービス
トヨタレンタリース奈良

メーカー系列だからできる
独自のカーリースシステム

メンテナンス任意保険付帯カーリースが主流です。

軽自動車からマイクロバスまで

必要な時に 必要なクルマを

トヨタレンタカーは
禁煙車 ナビ付車 ETC搭載車
(一部車種は除く)
福祉車両 も導入しております。

全国ネットのTOYOTAだから安心です。



営業時間 8:00～20:00
郡山店・高田店・香芝店
(平日19:00まで)
押熊店・東生駒店・五條店・西大和店
(土日祝19:00まで、平日18:00まで)

本社・JR奈良駅前店・北和リース TEL.0742-22-0100
近鉄奈良駅前店 TEL.0742-26-2229
押熊店 TEL.0742-40-0200
郡山店 TEL.0743-51-0100
東生駒店 TEL.0743-73-8380
大和八木駅前店 TEL.0744-25-1620
五條店 TEL.0747-22-5101
高田店・南和リース TEL.0745-23-0100
西大和店 TEL.0745-75-3330
香芝店 TEL.0745-77-0100

奈良商工会議所ニュース／第六一三号 令和元年一〇月一〇日（毎月一回一〇日）発行

信じてくれる。
託してくれる。
信託って
素敵な言葉だと思う。



信託・相続のご相談は〈ナント〉へ。

活力創造銀行
NANTO 南都銀行

発行所／奈良市登大路町三十六番地二　編集責任者／峯川郁朗　印刷所／共同精版印刷株式会社　一部五〇円（購読料は会費に含む）