THE NARA CHAMBER OF COMMERCE & INDUSTRY NEWS

奈良商工会議所
THE NARA CHAMBER OF COMMERCE & INDUSTRY
〒630-8586 奈良市登大路町36番地の2
TEL.0742-26-6222(代)
FAX.0742-22-1180

2020
No.617

なら 商工会議所ニュース

令和2年 年頭記者会見・新年名刺交換会を開催
奈良県信用保証協会との業務連携・協力に関する覚書締結
奈良県立奈良朱雀高等学校、奈良県教育委員会と連携協力に関する協定を締結

連載 なら企業散策 218

印鑑は人世にとって大切な信頼の証　有限会社坂口印房



奈良の観光情報まとめサイト

NARABURA

HP NARABURA

Twitter



奈良の観光に
役立つ情報を
広く発信！

共同精版印刷株式会社 奈良ぶら事業部 TEL. 0742-33-1221

奈良ぶら 検索



電子レンジ圧力鍋
「極み味」
きわみあじ

電子レンジで
美味しく圧力調理

材料を入れて
電子レンジで加熱するだけ。
圧力調理で加熱時間が短縮。
軽量でお手入れ簡単な
プラスチック製。





スケーター株式会社
〒630-8520 奈良県奈良市杏町 216-1
TEL 0742-63-2001 FAX 0742-63-2021
スケーター株式会社 検索

総合印刷



最先端の
印刷技術と
140年の
ノウハウで
クオリティーの
高い印刷物を。



クロマキー動画スタジオ Mスタジオ

動画撮影スタジオ MSTUDIO

ローコストで
高品質な
動画撮影
スタジオ。



YAMATO超人 ナライガー

YAMATO超人 ナライガー

奈良の
ご当地
ヒーロー!



水彩画で奈良の魅力を 奈良ひとまち百景

奈良 ひとまち 百景
NARA HITO-MACHI HYAKKEI

町並みの
イラストで
奈良を活性化。



日本ティーコンシェルジュ協会奈良校

Association of Japan Tea-Concierge

お茶を五感で
体験しながら
学びませんか?



ならクター・お土産 絵図屋

ezuya
絵図屋
SOUVENIR SHOP

ならクター
(奈良のキャラクター)
をコンセプトに
したショップ。



奈良×創造

奈良の地で印刷を軸とした様々なコミュニケーションツールを創造しています。

創業明治7年 お客様の課題解決パートナー

MEISHINSHA 株式会社 明新社

www.meishin.co.jp

〒630-8141 奈良市南京終町3丁目464番地

TEL 0742-63-0661 (代表)

2
2020 No.617

なら 商工会議所ニュース

THE NARA CHAMBER OF COMMERCE & INDUSTRY NEWS

Contents

02 なら企業散策 218
印鑑は人世にとって大切な信頼の証　有限会社坂口印房
04 令和２年 年頭記者会見･新年名刺交換会を開催
05 奈良県信用保証協会との業務連携･協力に関する覚書締結
奈良商工会議所は奈良県立奈良朱雀高等学校、奈良県教育委員会と連携協力に関する協定を締結
06 相談所インフォメーション　確定申告相談のお知らせ
定例経営相談のお知らせ
07 日本政策金融公庫国民生活事業　「国の教育ローン」のご案内
定例金融相談のお知らせ
事業資金のご相談を公庫職員が会議所へ出張のうえ承ります
小規模事業者の皆様へ　マルケイ資金融資のご案内
08 奈良市内企業業況調査を実施
09 女性会だより／青年部だより
10 会議所プレゼンス
経済３団体新年祝賀パーティー／価値創造企業に関する賢人会議
11 社労士　知っ得だより
第85回労働･社会保険関係の手続について
…電子申請を活用しましょう…
働き方改革出張無料相談会のお知らせ
12 12月LOBO(早期景気観測)調査結果
国民年金基金のご案内
13 奈良商工会議所　貸会議室利用のご案内
令和2年3月1日～3月31日は「労働条件の明示･確認月間」です！
奈良労働局労働基準部監督課
令和元年分 確定申告　奈良税務署
14 奈良市コーナー
なら工藝館特別企画展／健康講座のご案内
15 経済指標
16 退職自衛官を雇用してみませんか？　自衛隊奈良地方協力本部
特別徴収実施のご案内
17 キャッシュレス･消費者還元事業説明会
会議所ニュースの広告を募集しています
「奈良市商工会議所ニュース」への折込みチラシを募集します!!
19 新会員紹介／事務局日誌
新規会員様を募集しております！

表紙



「節分(せつぶん)･東大寺 二月堂」
撮影･文／藤井金治

２月３日は「節分(せつぶん)」節分とは季節を分ける。つまり季節が移り変わる日を指すことで、立春･立夏･立秋･立冬それぞれの前日、年４回あったものでしたが立春を１年の始まりとして尊ばれたためか節分といえば春の節分のみを指すようになっていったそうです。立春を１年の始まりである新年と考えれば、節分は大晦日(おおみそか)にあたるのでしょう。平安時代の宮中では、大晦日に陰陽師らによって旧年の厄や災難を祓い清める「追儺(ついな)」の行事が行われていて、室町時代以降では豆をまいて邪気を追い出す行事になり定着したそうです。東大寺二月堂では数年前までは舞台の上より福豆と福鈴を撒かれていたようですが、現在は下の広場に舞台が組まれ、そこからの福豆まきのようです。

◆ 藤井金治
《経歴》
昭和27年奈良県生まれ
故葛西宗誠 故井上博道に師事、
その後フリーとなる
公益社団法人 日本写真家協会(JPS)会員

《著書》
折々の茶事(大阪書籍)
茶杓物語徳力富吉朗(文化出版)
野の花を活ける 茶花十二ヵ月(文化出版)
万葉集を歩く(日本交通公社出版局)
奈良花の名所12ヵ月(山と渓谷社)
関西花の寺二十五ヵ所巡礼(東邦出版)

なら企業散策 218

印鑑は人世にとって大切な信頼の証

有限会社坂口印房

Q 事業内容

印鑑の販売を中心に各種印刷も承っています。

印鑑は、お客様の依頼内容にもよりますが、一般的には機械で、名前を彫った後に手作業で仕上げ彫りをしています。



代表取締役　森田住秀氏

また、印刷については、企業が年賀状を出す習慣が減りつつあります。一般のお客様については、データでの注文や、前年の年賀状を当店にお持ちいただいたものをお預かりして、内容を確認しながら手作業でデータ入力しています。

また、企業様から少部数の会社概要や名刺等の印刷も注文をいただいています。

私は、主に印刷部門を担当していますが、併せて印鑑の製作もしています。

手間がかかる手彫りの印鑑については、義父が製作しています。

Q 創業について

先代である妻の父が、この場所で開業して38年になります。

当初から印鑑と印刷の両方を取り扱っていました。その後、印刷の需要が増えたので、15年ほど前に店舗奥のスペースを拡張して印刷機や作業場を設けました。



店舗外観

Q 当店のイチオシ

最近の企業様は、英語の社名の企業も多く見受けられます。当店が、英語社名の印鑑製作をしていることを知った企業様から注文をいただき、非常に喜んでいただきました。

これを機に、ホームページに英字印鑑のことを載せたところ、反響があり、現在では日本全国から注文をいただくようになりました。

他店では対応していないので、当店のイチオシのサービスとなっています。

Q こだわり（成就印・経営成就印）

印鑑といえば、ある意味会社の顔となるものなので、字画を調べて印鑑の縁に接する点の数を確認して、運気の良い数になるよう調整して彫る、



店内風景

福寿吉相印鑑として、好評いただいています。印材は、牛の角、象牙が一般的ですが、守護石のものや最近では耐久性や見栄えの良いチタン製のものもあり、お客様のニーズに合わせて対応しています。

経営成就印（法人用）や大願成就印（個人用）は、四国石鎚神社の成就社でご祈祷いただいた印材を使用して、お客様の繁栄を願いながら一文字一文字、魂を込めて彫っています。



店内風景

この印鑑をご購入いただいたお客様から、「商売が繁盛した」、「宝くじに当たった」などのお声も頂戴しています。

Q 地域との繋がり

地域に貢献でき、役立つことをしたいという思いから、地元校区の中学校のＰＴＡ会長を務めさせていただきました。また、地元の集まりにも参加して、子どもたちから「はんこ屋のおっちゃんや！」と覚えてもらえたら嬉しいと思っています。

また、地域の団体からイベントで使うＴシャツやジャンパーの注文もいただいています。

Q 力をいれていること

近隣には、同業者がたくさんおられるので、どう差別化ができるかを考えています。

当店には、義父と私が印章彫刻技能士の資格を持っていますので、それが当店の強みだと思っています。

完全な機械彫りの印鑑と手彫りの印鑑との陰影の違いは一目瞭然で、印章のバランスが全く違います。

お急ぎの場合は、機械彫りで、当日仕上げが可能ですが、手彫りの場合は、注文をいただいてから出来上がりまで、４~５日程はかかります。

また、ゴム印も扱っており、お客様が、欲しいときに欲しいものを提供できるよう、要望に応じて最短・最速で商品をお渡しできるように心がけています。



商品ラインアップ

【取材協力】帝塚山大学　古西里穂

―守護と開運 オリジナル印鑑をお届けいたします―
坂口印房 SAKAGUCHI INBOU

事業所概要

- 事業所／有限会社坂口印房
- 代表取締役／森田　住秀
- 所在地／奈良市大宮町四丁目２７５-５
- 電話／０７４２-３５-１０８５
- 事業内容／印鑑製作販売、各種印刷物製作
- ＨＰ／http://www.sakaguchiinbou.co.jp/

令和2年 年頭記者会見・新年名刺交換会を開催

《年頭記者会見》

令和2年1月7日、経済3団体による年頭記者会見をホテル日航奈良で開催しました。

小山会頭からは、地域社会の発展及び商工業の振興に向けて『中小・小規模企業対策の強化』『観光対策事業の推進』『リニア中央新幹線並びに京奈和自動車道の早期整備』『新しい会議所会館の検討』『組織基盤の強化』の5項目を令和2年度の重点目標として示されました。このうち、『中小・小規模企業対策の強化』については、「経営相談や販路開拓等、事業所の皆様の活動が大きく前進するようサポートしていきたい」とし、会員企業のBCP（事業継続計画）作成を例に挙げ、「奈良市は大規模災害が少なく、災害への対応を喫緊の課題として取り上げてこなかったが、今後は奈良市と連携しながら災害に対応できる組織を構築していきたい」。続いて、『観光対策事業の推進』については、「今年開催の東京オリンピック・パラリンピックの盛り上がりが、地方観光へと広がることを期待している」。



年頭記者会見での小山会頭

一方、奈良市の経済動向としては、「増税による景気の落ち込みを懸念していたが、政府の行ったポイント還元制度の下支えもあり、特段消費が落ち込んでいるようには感じられない。今すぐ何か手を打たなければならない状態ではない」との見解が示されました。

また、「JWマリオットホテル奈良の開業をはじめ、奈良県コンベンションセンターやバスターミナル等の『まちびらき』が予定されている。経済界としても、多くの人々が集まることができる朱雀門ひろばも含めた誘致、活用を積極的に進めていきたい」と抱負を述べられました。

その後、小山会頭に続き、(一社)奈良経済産業協会の林田会長、奈良経済同友会の北代表幹事及び吉田代表幹事からも年頭所感に基づき発言がなされました。

《新年名刺交換会》

年頭記者会見に続き、奈良商工会議所、(一社)奈良経済産業協会、奈良経済同友会、(一社)奈良県経済倶楽部、奈良商工会議所友好倶楽部の5団体共催による新年名刺交換会を開催しました。



小山会頭による乾杯の発声

冒頭、全員で国歌を斉唱した後、来賓の紹介を行い、代表して荒井知事並びに仲川市長から挨拶を頂戴しました。続いて、小山会頭が5団体を代表して乾杯の音頭をとり歓談に入りました。会場は約700名の出席者で満員となり、盛会裏に終了しました。


ホテル日航奈良（飛天の間）にて参加者700名の名刺交換会

奈良県信用保証協会との
業務連携・協力に関する覚書締結

1月21日奈良商工会議所において奈良県信用保証協会と奈良、生駒、大和高田、橿原4商工会議所が業務連携・協力に関する覚書を締結しました。

具体的な連携内容については、中小企業・小規模事業者、創業者を支援するため、事業者に向けた商品や保証制度の開発を行う他、有益な情報サービスの提供や融資の相談、経営再生や改善の取り組み支援、セミナー開催と研修への講師派遣等で、地域経済活性化の促進を図る事を目的としています。



奈良商工会議所は

奈良県立奈良朱雀高等学校、奈良県教育委員会と
連携協力に関する協定を締結

奈良商工会議所は先月22日、奈良県立奈良朱雀高等学校、奈良県教育委員会と連携協力に関する協定を締結いたしました。

当日は、本協定を締結するに至った経緯並びに趣旨について説明の後、小山会頭、吉田教育長の挨拶に続いて協定書への署名、写真撮影を行いました。



同席の報道機関からはインターンシップに対する考え方や協定書に記載されている具体的な内容について質問がなされ、小山会頭からは「県内の生産性を上げて活性化させていくには、卒業生が県内で就職してもらわないといけない。そのためには奈良の企業が多くの人材を採用していく必要がある。生徒の皆さんにはインターンシップを通じて県内企業を知ってもらうことで愛着を持って頂きたい」といった趣旨の発言があり、今後、経営者から社会人として求められる心構えや経験談を聞いて頂く機会を設ける等、三者が連携しながら活発に事業を進めていくことになりました。

INFORMATION

相談所インフォメーション

奈良商工会議所中小企業相談所からのお知らせ

確定申告相談のお知らせ

令和元年分の所得税及び復興特別所得税の確定申告の時期となりました。

所得税及び復興特別所得税の確定申告は、前年の1月1日から12月31日までの1年間に生じた全ての所得の金額とそれに対する所得税及び復興特別所得税の額を自ら計算し、申告期限までに確定申告書を提出して、源泉徴収された税金や予定納税で納めた税金などとの過不足を精算する手続です。

つきましては、下記のとおり確定申告の相談会を実施いたしますので、確定申告書・決算書作成の相談や確定申告書の提出(e-Taxによる代理送信)を希望される方は、是非ご利用ください。

なお、確定申告相談は、有料の相談会とさせていただきますので、ご理解とご協力をお願いいたします。

【受付期間】
令和2年2月17日(月)～3月11日(水)
※土・日は除く

【受付時間】
〈午前の部〉9時30分～11時30分
〈午後の部〉13時00分～16時00分
※3／12～16は実施いたしませんのでご注意ください。

【実施会場】
奈良商工会議所　会議室

【ご持参いただくもの】
◎税務署から届いた「確定申告のお知らせ」はがきまたは確定申告書類
◎当所より送付した確定申告書類(記入したもの)
◎前年・前々年の確定申告書と決算書の控え
◎決算に必要な帳簿関係書類
◎各種所得控除証明書
◎マイナンバーカードまたはマイナンバー通知カード
◎印鑑
◎その他申告に必要な書類
◎特別相談会費
《所得税と消費税の方》8、000円
《所得税又は消費税の方》5、000円

【注意事項】
◎消費税の申告・納税期間は3月31日(火)までです。
◎振替納税を利用した場合の振替日は、申告所得税及び復興特別所得税が4月21日(火)、消費税が4月23日(木)です。
◎申告期限間近になりますと相談会が大変混雑いたしますので、早めのご相談をお願いいたします。



定例経営相談のお知らせ（第3水曜日）

事業拡大、経営改善など経営上の課題について何でもご相談いただけます。是非ご利用ください。

【日　時】令和2年2月19日(水) 午後2時～午後5時
【場　所】奈良商工会議所2階相談室
【相談員】e＆i経営研究所　高野淨氏(中小企業診断士)

※ご相談をご希望の方は、**2月17日(月)**までに下記へご予約ください。

相談無料
(予約制)

お問い合わせ先　奈良商工会議所　中小企業相談所　TEL:0742-26-6222㈹

お子さまの教育資金を

「国の教育ローン」（日本政策金融公庫）がサポート!

高校、大学等への入学時・在学中にかかる費用を対象とした公的な融資制度です。

ご融資額 お子さま1人あたり**350万円以内**

金利 **年1.66%** 固定金利

※「母子家庭」、「父子家庭」、「世帯年収200万円（所得122万円）以内の方」または「子ども3人以上（注）の世帯かつ世帯年収500万円（所得346万円）以内の方」は年1.31%
（令和元年11月1日現在）

ご返済期間 **15年以内**

※「交通遺児家庭」、「母子家庭」、「父子家庭」、「世帯年収200万円（所得122万円）以内の方」または「子ども3人以上（注）の世帯かつ世帯年収500万円（所得346万円）以内の方」は18年以内

お使いみち 入学金、授業料、教科書代、アパート・マンションの敷金・家賃など

ご返済方法 毎月元利均等返済（ボーナス時増額返済も可能）

保証 （公財）教育資金融資保証基金（連帯保証人による保証も可能）

詳しくは、HP（「国の教育ローン」で検索）または教育ローンコールセンター
0570-008656（ナビダイヤル）または（(03)5321-8656）までお問い合わせください。
（注）お申込みいただく方の世帯で扶養しているお子さまの人数をいいます。年齢、就学の有無を問いません。

定例金融相談のお知らせ （日本政策金融公庫奈良支店国民生活事業）

事業資金のご相談を公庫職員が会議所へ出張のうえ承ります。

■日時：令和2年2月21日（金） 午前10時～12時

■場所：奈良商工会議所2階相談室

ご相談をご希望の方は**2月19日（水）**までに奈良商工会議所へご予約ください。

令和2年1月6日現在 基準利率 年2.16~2.45%

お問合せ先

●奈良商工会議所
TEL：0742-26-6222 FAX：0742-22-1180 融資担当係

●日本政策金融公庫奈良支店国民生活事業
TEL：0742-36-6702 融資担当係

「定例金融相談」は毎月1回開催致します。

小規模事業者の皆様へ マルケイ資金融資のご案内

安心して借りられる“無担保・無保証人”で日本政策金融公庫が融資を行う国の制度です。
常時使用する従業員が20人以下の法人・個人事業主の方（商業・サービス業にあたっては5人以下）

国が行っている小規模企業施策の一つですから、金利は低利です。返済は運転資金7年以内 設備資金10年以内です。

貸付限度額 2,000万円

金利（1月6日現在） 年1.21%です。

■お問い合わせ
奈良商工会議所中小企業相談所
TEL.26-6222（代表）

奈良市内企業業況調査を実施

2019年10月～12月期　調査結果

奈良商工会議所では、経営発達支援計画に基づく事業の一つとして、奈良商工会議所会員企業を対象に、業況・売上・雇用・資金等の状況についてアンケートを実施しました。
詳細につきましては、当所ホームページ（https://www.nara-cci.or.jp/）をご覧ください。

調査概要

【調査時期】2019年12月10 日（火）～31日（火）
【調査対象】奈良商工会議所の会員企業 2351社
【有効回答】55社
【調査方法】会報誌「なら商工会議所ニュース」12月号に折り込み発送、FAX による回収及び、指導員の会員事業所訪問時等に回答

■結果の概要

今期について、全体では自社業況が悪化したと回答した企業（18社）が好転した企業（9社）を上回り、自社業況DIは▲16.3とマイナス圏にある。業種別では、建設業（▲9.1）、製造業（▲25.0）、卸・小売業（▲33.4）、その他非製造（サービス）業（▲5.0）と全てがマイナス圏となった。
来期については、今期と同様、全体では自社業況が悪化すると回答した企業（16社）が好転すると回答した企業（11社）を上回り、自社業況DIは▲9.1となった。今期比7.2ポイント上昇するものの、依然マイナス圏となる見込み。業種別では、建設業（0.0）で9.1ポイント、製造業（0.0）で25.0ポイント、卸・小売業（▲16.7）で16.7ポイント上昇となった。その他非製造（サービス）業（▲15.0）のみ10ポイント減少という結果になった。
付帯調査では、「消費税率引き上げ」に関して質問を行った。消費税率の引き上げ前の駆け込み需要の有無について尋ねたところ、「駆け込み需要は全くなかった」が32.7%で最も多く、続いて「自社には関係がない」27.3%、「やや駆け込み需要があった」25.5%、「分からない」9.1%、「駆け込み需要により一時的な売上増があった」5.5%の順となった。

本調査では、指標としてDI（ディフュージョン・インデックス）を利用している。DI とは「好転」「増加」「上昇」「過剰」と回答した企業の割合から、「悪化」「減少」「下落」「不足」と回答した企業の割合を差し引いた値。「今期」（2019 年10月～12月）は前期（2019 年7月～9月）と比べた現時点の状況を、「来期」は現時点と比べた「来期」（2020年1月～3月）の予測を表す。

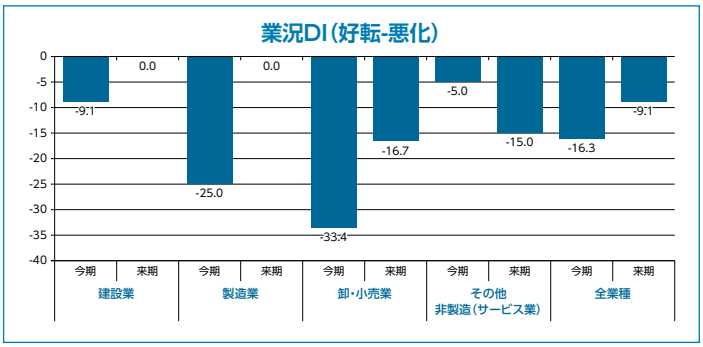

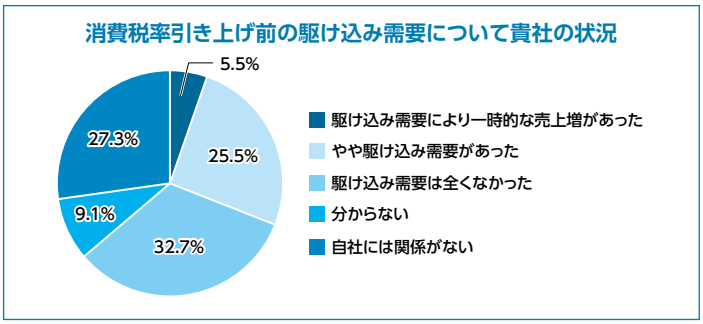

ご協力いただいた事業所様
ありがとうございました。

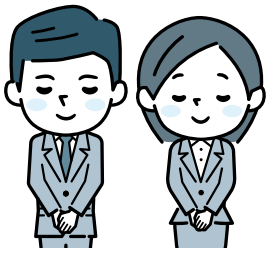

SUKIYAMA PATENT OFFICE

弁理士　築　山　正　由

一般社団法人奈良県発明協会理事
生駒商工会議所会員　奈良商工会議所会員
内外国特許　実用新案　意匠　商標　出願登録手続
特許商標調査　審判判定訴訟事件　不正競争防止関連事件

築山特許事務所

関西文化学術研究都市
〒630-0101　生駒市高山町8916番地12　高山サイエンスプラザ3F
TEL（0743）72-5831　FAX（0743）72-5832
URL　http://www1.kcn.ne.jp/~m-tsuki/　E-mail　tsukipat@science-plaza.or.jp

ユーザ協会の研修会・講演会等に是非ご参加ください。

ユーザ協会は、情報通信技術・サービスを利用したコミュニケーション文化の振興を図るとともに、情報通信利用者の利便増進に寄与し、地域社会の発展に貢献することを目的とした公益財団法人です。

URL　http://www.nara.jtua.or.jp

公益財団法人 日本電信電話ユーザ協会 奈良支部

事務局　〒630-8236 奈良市下三条町1-1
NTT西日本奈良三条ビル
電話　フリーダイヤル 0120-21-4542

女性会だより

開催日時　令和2年1月10日（金）
11時30分～14時00分
場　所　登大路ホテル

令和最初となる、奈良商工会議所女性会の新年例会を登大路ホテルにて開催いたしました。

奈良商工会議所小山会頭、峯川専務理事をお迎えし、女性会会員20名の参加をいただきました。



まず、女性会の歌を斉唱の後、北川会長の新年の挨拶があり、小山会頭よりご祝辞をいただきました。

その後、開宴となり、峯川専務理事の乾杯のご発声で食事が始まりました。和気藹々とした雰囲気の中、楽しい時間を過ごさせていただく事ができました。

食事の後は、奈良を中心に活動されている、華弦朱雀による、二胡演奏がおこなわれました。二胡は中国の弦楽器の一種で、奏でられる音色はとても心地いいものでした。春の訪れを感じられる曲も多く、一同は演奏に酔いしれました。また、アンコールにも応えてくださり、二胡の音色を堪能することができました。

ご参加いただきました皆様どうもありがとうございました。



青年部だより

令和元年度 1月定時総会・懇親会

開催日　令和2年1月22日（水）
場　所　奈良ロイヤルホテル

1月22日に、奈良ロイヤルホテルにて令和元年度1月定時総会・懇親会が開催されました。総会は、池田委員長の開会宣言ではじまり、令和元年度森本会長と奈良商工会議所小山会頭に御挨拶をしていただきました。

その後、森本会長を議長とし総会成立宣言がなされ、議案審議も滞りなく可決されました。また、3名の新入会員入会式も行われ無事に総会が閉会いたしました。



懇親会では、森本会長と仲川市長のご挨拶と、商工会議所乾副会頭から乾杯のご発声をいただき、ご来賓の皆様とOB朋友会の諸先輩方と交流を深めさせていただきました。その間、各業種別部会より活動経過報告が行われ、次年度会長予定者と新理事就任予定者から挨拶をしていただきました。

最後にOB朋友会乾会長の中締めと、見山副会長の謝辞をもって無事に閉会いたしました。

担当／総務委員会



会議所プレゼンス

商工会議所は、明治11（1878）年に、商工業者の意見を集約し、政府に建議要望等を行う機関として初めて東京に創設され、以後、現在までに全国515カ所に設立されている、あらゆる業種・業態の商工業者からなる「地域総合経済団体」です。

商工会議所数：515
総会員数：124万会員

会議所プレゼンスでは、中小企業を応援している日本商工会議所の活動状況を報告しています。

◆経済3団体新年祝賀パーティー

三村会頭「潜在成長率底上げの追求を」



乾杯する（左から）安倍首相、三村会頭、経団連の中西会長、経済同友会の樫田代表幹事

日本・東京商工会議所、日本経済団体連合会、経済同友会の経済3団体は1月7日、新年祝賀パーティーを都内で開催した。パーティーには、安倍晋三首相や全国の経営者ら各界から約1800人が出席した。

日商の三村明夫会頭は乾杯のあいさつで、「わが国経済の持続的成長を確かなものとするには、資本蓄積を増加し、労働力人口を確保し、全要素生産性を引き上げることにより『日本の成長する力』すなわち『潜在成長率の底上げ』を粘り強く追求することが不可欠」と強調。日本経済における深刻な課題として人手不足を挙げ、生産性向上が急務である点を指摘した。さらに、消費低迷の要因の一つとなっている、人口減少・高齢化などの構造的課題を背景とした国民の将来不安を払拭するため、持続的な社会保障制度の構築に取り組むよう訴えた。

◆価値創造企業に関する賢人会議

三村会頭が座長に就任、大企業と中小の共存共栄へ

日本商工会議所の三村明夫会頭は、大企業と中小企業との共存共栄関係の構築につなげるため、経済産業省が立ち上げた「価値創造企業に関する賢人会議」の座長に就任した。同会議では、取引構造の見直しや個別取引の適正化により大企業と中小企業が「新たな価値を創造」し、経済全体の付加価値向上を目指す「共存共栄の在り方」などについて議論を行う。第1回会合は2019年12月3日に開催し、20年2月に中間報告を取りまとめる。

三村会頭は、「大企業と中小企業は生き残りをかけて〝ワンチーム〟で成果とコストを適正にシェアしつつ、共に『価値を創造』する必要がある」と強調。また、業界全体の中小企業が活用可能な安価で有用なAIツールを大企業が中小企業を巻き込みながら開発し、普及している事例もあることから、IT実装支援をはじめとした多様な分野における大企業と中小企業の共存共栄に期待を寄せた。



意見を述べる三村会頭（左）と牧原秀樹経済産業副大臣

第85回 労働・社会保険関係の手続について
…電子申請を活用しましょう…



社労士 知っ得だより

現在、全国的に、労働・社会保険関係の手続について、「電子申請」を推進する方向に向かっております。奈良県はこのような手続について、電子申請の利用率が全国平均に比べて低かったのですが、利用率向上のための取組が行われています。

1.特定法人（大企業等）について、今年4月から一部の手続の電子申請が義務化されます。

今年4月から、特定法人（資本金の額が1億円を超える法人等）について、一部の手続（雇用保険の「被保険者資格取得届」「被保険者資格喪失届」「育児休業給付支給申請」、労働保険の「年度更新に関する申告書」、健康保険・厚生年金の「被保険者報酬月額算定基礎届」など）を行う場合に、電子申請が義務化されます。

2.奈良労働局に「雇用保険電子申請事務センター」が設置されました。

昨年11月、奈良労働局に「雇用保険電子申請事務センター」が設置されました。雇用保険被保険者関係（取得届、喪失届、離職票交付等）及び雇用保険継続給付関係（高年齢雇用継続給付、育児休業給付、介護休業給付）の電子申請手続きの事務処理の迅速化・効率化を図り、電子申請を促進しようとしています。（※電子申請の提出先（電子申請画面で選択する「提出先」は、これまでどおり管轄ハローワークになります。）
また、特殊な処理（遡及確認、補正など）は、今までどおり管轄のハローワークが対応します。

3. ハローワーク「適用」窓口（事業所関係の手続）の受付時間が16時までになりました。

本年1月より、ハローワーク「適用」窓口の来所による受付時間が8時30分から16時までとなりました。16時以降はハローワークでの「電子申請による申請の受付・届出の集中処理」を行い、電子申請処理のさらなる迅速化が図られます。

4.奈良労働局から「雇用保険電子申請アドバイザー」を派遣します。

奈良労働局では本年より、「雇用保険電子申請アドバイザー」を事業所に派遣し、電子申請に関して個別でアドバイスする取組を開始しております。電子申請に関心のある事業所の方や、まだ電子申請に取り組んでいない事業所の方は、奈良労働局か管轄のハローワークにお問い合わせください。

電子申請には、「24時間・365日行える」「個人情報紛失のリスクがない」「時間と費用を削減できる」等のメリットがあります。ハードルは高いと思われるかも知れませんが、一度ご検討されてはいかがでしょうか。

「働き方改革」のお悩みにお応えします!気軽にご相談ください
奈良働き方改革推進支援センター

相談受付　2019年4月1日（月）～2020年3月31日（火）
開設時間　平日9:00～18:00（12/28～1/5を除く）
場　所　奈良市西木辻町343-1（奈良県社会保険労務士会館2階）

フリーダイヤル
0120-414-811
メール　hatarakikata@nara-sr.com
URL　http://www.nara-sr.com

※厚生労働省委託事業　平成31年度中小企業・小規模事業者等に対する働き方改革推進支援事業
《個人情報の取扱い》　相談内容、企業・個人情報などは厳守いたします。安心してご相談ください。

奈良県社会保険労務士会　会員　町田　泰昭

不明な点などは下記相談室へ気軽にお問合せください
奈良県社会保険労務士会「相談室」
☎0742-23-3917（ニイサンのサンキューイイナ）　無料・秘密厳守

奈良県社会保険労務士会
〒630-8325　奈良市西木辻町343番地1
☎0742-23-6070　メール narakai@nara-sr.com
ホームページ　https://www.nara-sr.com/

働き方改革出張無料相談会のお知らせ（毎月第3火曜日）

働き方改革に関する経営上の問題について何でもご相談いただけます。

日　時　令和2年2月18日（火）午前9時30分～12時30分
場　所　奈良商工会議所2階　相談室
相談員　社会保険労務士（奈良働き方改革推進支援センター所属）

60分 相談無料（予約制）

※ご相談をご希望の方は、2月17日（月）までに下記へご予約ください。

【お問合せ先】奈良商工会議所　中小企業相談所　TEL 0742-26-6222（代）

12月LOBO（早期景気観測）調査結果

商工会議所のネットワークのもと、全国336商工会議所2,600企業の協力を得て、地域や中小企業が「肌で感じる足元の景気感」を全国ベースで毎月調査実施しています。

※DI値とは、ゼロを基準として、プラスの値で景気の上向き傾向を表す回答の割合が多いことを示し、マイナスの値で景気の下向き傾向を表す回答の割合が多いことを示します。 DI＝（増加・好転などの回答割合）－（減少・悪化などの回答割合）

業況DIは、悪化。先行きは、不透明感拭えず、慎重な見方変わらず

▶ 関西の概況

- 建設資材価格の高止まりや人手不足に伴う人件費、外注費の増加が長期化することが予想され、今後、当社の提示金額を引上げるか悩みどころである（一般工事業）
- 消費税率引上げ以前から客単価の低下を感じていたが、消費税率引上げ後、消費者の節約志向がより一層強まり、セールをしなければ売れないような状況となっている（総合スーパー）
- パート・アルバイトを中心とした人手不足に伴う人件費の上昇に加え、消費者の節約志向の強まりにより、客数・客単価がともに減少している。こうした状況に加えて、キャッシュレス決済の割合が増加しているため、資金繰りに影響がでてきている（飲食業）

■関西の全産業〈業況〉DI（前年同月比）の推移

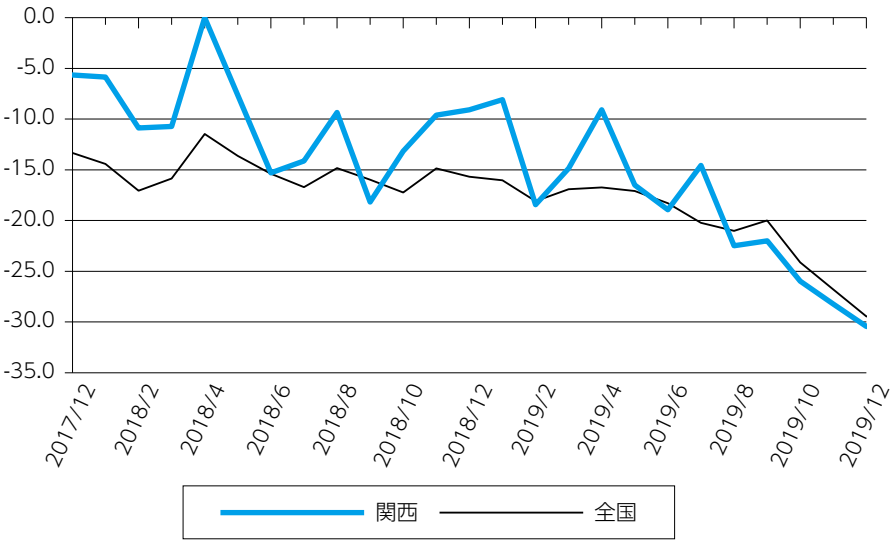

調査結果の詳細につきましては、日本商工会議所ホームページでご覧いただけます。 https://cci-lobo.jcci.or.jp/

国民年金基金のご案内

～人生100年と長期化する老後の備えのご検討にいかがですか～

国民年金基金は、国民年金法に基づいて運営され、『国民年金（老齢基礎年金）に上乗せして“老後にゆとり”をプラスする』公的な年金制度ですので、税制上の優遇措置もあり、安心してご加入いただけます。

加入対象

20歳以上60歳未満の自営業やフリーランスなど、国民年金の第1号被保険者及び、60歳以上65歳未満あるいは海外居住されて国民年金任意加入者の方であって国民年金保険料を納付されている方。ただし、農業者年金加入の方は除かれます。

国民年基金　5つのメリット

1. **終身年金。**だから、一生涯お受け取り。
2. 加入時に年金額が確定、掛金額も一定。
3. **掛金は全額所得控除の対象**で、税金がお得。
4. 万が一のときにはご家族に遺族一時金も。（B型を除く）
5. ライフプランに合わせ、年金額や受取期間を設定できます。

※詳しい資料をお送りしますので下記へお気軽にお問い合わせください。

お問合せ先

全国国民年金基金 奈良支部
〒631-8115
奈良市大宮町4丁目255
まつもりビル2 302号室
0120-65-4192

全国国民年金基金のホームページアクセス、資料請求はもちろん年金額のシミュレーションもできます。

奈良商工会議所 貸会議室利用のご案内

奈良商工会議所では、
定員16名の会議室から
定員150名の大ホールまで
13の快適な
コンベンションスペースを
ご用意しております。
会員の皆様はお得な会員料金と
なっております。
是非ご利用ください。

※この度、当所貸会議室は諸般の事情により2020年9月30日をもちまして貸出を終了することとなりました。
皆様の長年のご愛顧に心から感謝致しますとともに、営業終了まで引き続きご利用くださいますようよろしくお願い致します。


地階E会議室（定員16名）


3階301会議室（定員40名）


4階小ホール（定員48名）


5階大ホール（定員150名）

ご予約、その他お問い合わせは、
奈良商工会議所 会員サービス課まで
TEL:0742−26−6222　FAX:0742−22−1180
会議室の予約状況は、下記ホームページでもご確認いただけます。
http://www.nara-cci.or.jp/kaigisitu/

令和2年3月1日～3月31日は「労働条件の明示・確認月間」です！

「雇う人も働く人も　労働条件は
シカと明示、シカと確認。　働く前の　お約束。」

労働基準法第15条では、労働契約を結ぶ際、賃金などの労働条件を明示した書面（労働条件通知書）を事業主から労働者に交付することを義務付けています。

本月間についてのお問い合わせは、奈良労働局労働基準部監督課（☎ 0742-32-0204）まで。



奈良市コーナー　Nara City Corner

なら工藝館特別企画展　心の古里 古赤膚焼 木洩れ日庵 辻井コレクションV

幕末の名工　奥田木白150回忌記念

『奥田木白　名品茶碗の世界』

江戸末期から明治初頭に活躍した陶芸家で、赤膚焼中興の祖と呼ばれる名工　奥田木白の作品を展示します。今年は、木白が研鑽を重ね、魂を込めて作陶した多種多様な芸術の世界を名品茶碗で紹介します。

2月1日(土)-24日(月・祝)　入館無料

ギャラリートーク

2月11日(火・祝)、2月16日(日)
各日午後2時～3時
講師…辻井由紀子さん(辻井コレクション)

珠光茶会

2月6日(木)
※詳しくは「珠光茶会」HPをご覧ください。

なら工藝館
奈良市阿字万字(あぜまめ)町1-1　近鉄奈良駅から下御門商店街を抜けて右折すぐ
午前10時～午後6時（最終入館午後5時半）　TEL:0742-27-0033



鉄絵海老画茶碗(奥田木白)



柿釉富士茶碗(奥田木白)

8人に1人の国民病 CKD(慢性腎臓病)



健康講座のご案内

ぽっこりお腹大丈夫? ～腎臓編～

参加者募集中

日程　令和2年3月9日(月)
10:00～11:30(受付 9:20～)

会場　はぐくみセンター 3階　大会議室
(奈良市保健所・教育総合センター:
奈良市三条本町13-1)

対象　BMI23以上の奈良市民30名
(BMI=体重kg÷身長m÷身長m)

申込　電話またはFAX(申込み多数の場合は抽選。当落に関わらず締切後、電話連絡または、郵便にてお知らせします。)

申込締切:令和2年2月25日(火)

申込み・問合せ　奈良市健康増進課　TEL:(0742)-34-5129　FAX:(0742)-34-3145

経 済 指 標

表１ 世帯数と人口

年　月	世帯数		人　口	
	奈良市		奈良市	
	平成３年＝100		平成３年＝100	
	／世帯	指数	／人	指数
30・4	161,392	136.6	358,155	101.9
31・4	162,380	137.4	356,352	101.4
R1・11	163,320	138.2	356,008	101.3
R1・12	163,420	138.3	355,976	101.3
R2・1	163,545	138.4	356,027	101.3

表２ 物価指数

年　月	企業物価指数		消費者物価指数			
	全　国		全　国		奈良市	
	平成27年＝100		平成27年＝100		平成27年＝100	
	指数	前年比	指数	前年比	指数	前年比
29	98.7	2.3	100.4	0.5	100.2	0.5
30	101.3	2.6	101.3	1.0	101.5	1.3
R1・9	100.9	△1.1	101.9	0.2	102.1	0.2
R1・10	102.0	△0.4	102.2	0.2	102.8	0.5
R1・11	102.2	0.1	102.3	0.5	102.7	0.5

※消費者物価指数は、平成27年7月公評分より平成27年基準に改訂

表３ 公共事業施行契約額並びに給水量

年　月	公共事業施行契約額		年　月	給水量	
	契約済額（奈良県）			奈良市	
	／百万円	前年比		/×1000㎥	前年比
29	80,626	△9.0	29	43,163	0.2
30	89,989	11.6	30	42,872	△0.7
31･1~3	8,431	△17.2	R1・10	3,664	0.6
31･4~R1･6	34,443	18.4	R1・11	3,592	2.0
R1･7~9	12,125	△18.1	R1・12	3,760	3.6

表４ 電力需要量

年　月	電力需要量					
	奈良県内					
	特別高圧 20,000V以上		高圧 6,000V以上		低圧 100~200V以上	
	／×1000 kWh	前年比	／×1000 kWh	前年比	／×1000 kWh	前年比
R1・7	87,038	△7.0	236,350	△2.5	205,031	△16.9
R1・8	85,162	△5.7	257,501	△2.1	300,331	△9.4
R1・9	82,298	3.0	250,748	6.6	261,355	△2.2

表５ 百貨店・スーパー販売額、公共事業請負額並びに新設住宅着工戸数

年　月	百貨店・スーパー販売額				公共事業請負額		新設住宅着工戸数			
	全　国		奈良県		請負額（奈良市）		全　国		奈良県	
	／億円	前年比	／億円	前年比	／百万円	前年比	／戸	前年比	／戸	前年比
29	196,025	0.0	2,242	△1.0	2,637	△39.6	946,641	△0.3	6,550	△2.7
30	196,044	0.0	2,197	△1.0	2,702	2.5	642,370	△0.3	6,287	△4.0
R1・9	16,716	10.4	181	7.4	292	△3.6	77,915	△4.9	528	△10.1
R1・10	14,577	△8.1	165	△8.6	349	74.5	77,123	△7.4	495	2.7
R1・11	16,108	△2.0	171	△4.3	123	△58.3	73,523	△12.7	519	8.4

表６ 一般職業紹介状況並びに有効求人倍率

年　月	一般職業紹介（学卒を除く）						有効求人倍率			
	奈　良　県						全　国		奈良県	
	新規求職数	前年比	新規求人数	前年比	就職件数	前年比	倍　率	前年比	倍　率	前年比
29	51,867	△5.6	105,419	7.1	18,514	△3.7	1.54	0.15	1.34	0.16
30	48,199	△7.1	108,079	2.5	17,289	△6.6	1.62	0.08	1.49	0.15
R1・9	3,891	16.4	8,561	2.3	1,360	4.5	1.57	△0.06	1.45	△0.07
R1・10	4,043	△5.6	9,019	△7.5	1,425	△9.6	1.57	△0.05	1.42	△0.08
R1・11	3,163	△9.9	8,695	△1.7	1,297	△2.3	1.57	△0.06	1.41	△0.07

＜資料提供＞　資源エネルギー庁、奈良市、奈良市企業局、（一財）南都経済研究所　（順不同）

退職自衛官を雇用してみませんか?

自衛隊は任務の性格上、精強性を維持する必要があるため「若年定年制」と「任期制」という任用形態をとっており、自衛官は比較的若い年齢で退職します。
なお、地方協力本部では、以下の陸上及び海上の退職自衛官について再就職援護を担当しております(※航空については航空自衛隊幹部候補生学校援護室が担当)。

Provincial Cooperation Office 奈良

区分		階級	退職時年齢	退職日
若年定年制	陸	3曹～2佐	53～55歳(2佐・3佐は令和3年1月以降56歳)	誕生日
	海	3曹～3佐		
任期制	陸 海	士	20～30歳代	任期満了日 ※3月末に集中

幹部
リーダーシップを身につけた管理者
★すぐれたリーダーシップ
★科学的管理技能
★総合判断力と企画力

准尉・曹
実行力ある現場監督者
★部下の教育指導能力
★強い責任感と不屈の精神力
★技術のエキスパート

士(任期制)
規律正しい実行者
★遵法精神と強い責任感
★忍耐力・実行力と協力心
★強靭な体力と技術の素養

地方協力本部は、厚生労働省認可の自衛隊援護協会(退職自衛官無料職業紹介所)を通じ、定年・任期満了退職者の求人情報の取次ぎを実施しております。



お問い合わせ先

自衛隊奈良地方協力本部援護課
〒630-8301 奈良市高畑町552 奈良第2地方合同庁舎1F
TEL:0742-23-7001(代)　FAX:0742-23-0717
https://www.mod.go.jp/pco/nara
奈良地方協力本部　検索

奈良県及び県内すべての市町村からのお知らせです。

事業者の皆様へ　特別徴収実施のご案内

奈良県全体として、平成25年度から個人住民税の特別徴収義務の履行を徹底しています。

個人住民税は特別徴収で納めましょう。

- 個人住民税の特別徴収とは、給与支払者が、所得税の源泉徴収と同様に、毎月、従業員(正規雇用だけでなく、臨時職員、アルバイト等の非正規雇用も含む。)に支払う給与から個人住民税を引き落とし、市町村に納入いただく制度です。
- 地方税法第321条の3、第321条の4等及び各市町村の税条例の定めにより、給与を支払う事業者は、原則として、すべて特別徴収義務者として個人住民税を特別徴収していただく義務があります。

個人住民税の特別徴収の手続き

❶従業員の住所地の市町村に毎年1月31日までに「給与支払報告書」を提出してください。
(❷市町村役場にて税額の計算を行い、❸5月31日までに特別徴収税額決定通知書を送付します。)
❹6月以降、税額決定通知書に記載の税額を給与から徴収してください。
❺従業員の給与から徴収した住民税を、翌月10日までに各従業員の住所地の市町村へ、市町村毎の合算額を納入してください。従業員が常時10名未満の事業者は、申請により年2回の納期とすることができます。

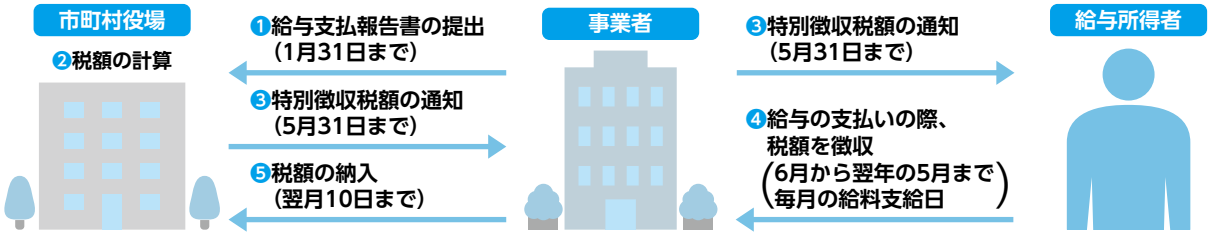

詳しくは、従業員の住所地の各市町村税務担当課までお問い合わせください。

奈良県産業振興総合センターからのお知らせ

キャッシュレス・消費者還元事業説明会

2019年10月の消費税率の引き上げに伴い、対象店舗でキャッシュレス支払いをした消費者にポイントが還元される**キャッシュレス・消費者還元事業**が本年6月末までの間実施されています。また、この還元事業への加盟店登録申請については引き続き2020年4月末まで可能となっています。下記により、**中小・小規模事業者向け**の説明会を開催します。

日 時 令和2年 3月6日(金)
午後6時30分～午後8時30分

会 場 奈良県産業会館　3階　会議室C

対象者 県内の中小・小規模事業者、市町村、
商工会議所、商工会等の中小企業支援機関

申込み 先着30名様(参加費無料)
下記ホームページよりダウンロードした申込み書にご記入の上、FAXで送付してください。
http://www.pref.nara.jp/54334.htm
FAX 0742-34-6705

アクセス 奈良県産業会館(大和高田市幸町2−33)
電車：JR高田駅東出口すぐ
近鉄大和高田駅からトナリエ大和高田方向
徒歩約5分

プログラム

第1部 キャッシュレス・消費者還元事業について
講師：ポイント還元事務局
内容：事業の概要、事業加盟店への
登録手続きなど

第2部 キャッシュレス決済について
講師：PayPay(株)
内容：決済方法の説明、実演、相談会

お問い合わせ
奈良県産業振興総合センター　商業・サービス産業課
TEL 0742-31-9084

「なら商工会議所ニュース」で
貴方の会社をPRしませんか。
〈発行部数2,700部〉

会議所ニュースの広告を募集しています

※料金はすべて税抜きです

掲載サイズ		年間掲載量 ※( )内は1回の掲載料 カラー	モノクロ
全面 (26.0cm×18.0cm)	会員	600,000円(120,000円)	400,000円(80,000円)
	一般	900,000円(180,000円)	600,000円(120,000円)
半面 (12.5cm×18.0cm)	会員	300,000円(60,000円)	200,000円(40,000円)
	一般	450,000円(90,000円)	300,000円(60,000円)
全一段(1/4面) (6.0cm×18.0cm)	会員	150,000円(30,000円)	100,000円(20,000円)
	一般	225,000円(45,000円)	150,000円(30,000円)
半段(1/8面) (6.0cm×8.5cm)	会員	75,000円(15,000円)	50,000円(10,000円)
	一般	112,500円(22,500円)	75,000円(15,000円)

広告の申し込み・お問い合わせは… **奈良商工会議所 TEL0742(26)6222 FAX0742(22)1180**

地域社会の環境創造

本社は ISO9001:2015 並びに
ISO14001:2015 を
取得しています。



大倭殖産株式会社
www.ohyamato.jp/syokusan

本　　社　奈良市藤ノ木台1丁目2-15 tel.0742-43-9191 fax.48-3722
大阪営業所　河内長野市中片添町3-1-301 tel.0721-62-0100 fax.62-0120

「奈良商工会議所ニュース」への

折込チラシを募集します!!

御社のチラシ広告を奈良商工会議所ニュースに折込して約2,700会員事業所等に配布します。
新商(製)品、新サービスのPR、各種セール・イベントの集客等、当サービスを是非ご利用ください。

折込料金(1回・税抜)
A4サイズ　会員60,000円、非会員90,000円

お問合わせ先
奈良商工会議所 会員サービス課（担当 丸山）
TEL 0742-26-6222

全国商工会議所 事業活動を取り巻く様々なリスクから会員の皆様をお守りする 「ビジネス総合保険制度」

事業活動のトラブルで高額な賠償金支払いとなる**事案が多様化**。さらに頻発する自然災害により**事業継続が困難となるケースも多発**。**超ビジネスプロテクト**(事業活動包括保険)は、**賠償責任リスク、事業休業リスク、工事リスク**(建設事業者様向け)**を総合的に対応**でき、しかも**低廉な保険料で加入できる保険**です。

最大約33%割引

東京海上日動の **超ビジネスプロテクト** (事業活動包括保険)の **特徴**

1 全国商工会議所の団体割引が適用されるため、保険料が割安です。
一般加入と比べ最大約33%割引の保険料水準（団体割引25%、条項セット割引5%、Tプロ割引3%、自動車優良割引3%を適用した場合）
※33%割引は「賠償責任に関する補償」「休業に関する補償」に適用されます。
保険期間：2019年7月1日午後4時から2020年7月1日午後4時
加入は毎月受付（お申込月の翌月1日の午後4時の補償開始、保険期間1年間でご加入いただけます）
2 賠償責任に関するリスク(生産物・完成作業、施設・事業遂行、リコール、情報漏えい等)を総合的に補償
その他、様々な業種に対応できる補償のラインナップを用意しています。
3 サイバーアタックなど情報セキュリティ被害も補償 マイナンバーの漏えいも補償対象となります。
4 休業補償により災害に遭った際の事業継続資金を補償
5 工事現場における様々な財物に対する損害を補償(建設業向け)
6 早期災害復旧支援により、災害時の事業継続を後押し
7 「地震」による休業損失も補償

お問合わせ先
東京海上日動火災保険株式会社
奈良支社(0742-35-8501)
橿原支社(0744-23-6950)

制度引受保険会社
東京海上日動火災保険株式会社
(担当課支社)奈良支社・橿原支社

制度運営 日本商工会議所

本広告は、日本商工会議所を契約者とする商工会議所会員向け事業活動包括保険団体契約の概要についてご紹介したものです。ご加入にあたっては、必ず「ビジネス総合保険制度パンフレット兼重要事項説明書」をよくお読みください。保険の内容はビジネス総合保険制度パンフレット兼重要事項説明書をご確認ください。詳細は契約者である団体のホームページ掲載の約款によりますが、ご不明の点がありましたら右欄問合せ先までおたずねください。「超ビジネスプロテクト」は、東京海上日動を制度引受保険会社とする全国商工会議所「ビジネス総合保険制度」における「事業活動包括保険」のペットネームです。

2019年5月作成 19-T00558

奈良商工会議所中小企業相談所顧問
相談日は、前もってご予約下さい。

特許・実用新案・意匠・商標の出願、審判、鑑定、外国出願

蔦田内外国特許事務所

弁理士 蔦田正人　弁理士 中村哲士　弁理士 富田克幸
弁理士 有近康臣　弁理士 前澤　龍　弁理士 水鳥正裕

〒541-0051 大阪市中央区備後町1丁目7番10号 ニッセイ備後町ビル9階（近鉄日本橋より地下鉄[堺筋本町]下車⑫番出口北へ備後町東入る）
電話(06)6271−5522 FAX(06)4964−2217
URL：http://www.patent-osaka.jp

ビルの設計・施工から運営・管理に至るまで
ビルの一生を丸ごとサポート

ビル経営のビジネスパートナー

INTETSU BS

ISO9001・ISO14001 認証
ISO/IEC27001

近鉄ビルサービス株式会社

本　社 〒542−0076 大阪市中央区難波2丁目2番3号
TEL(06)6211−2090 FAX(06)2011−2099
http://www.kintetsu-bs.co.jp
奈良支店 〒631−0078 奈良市富雄元町3丁目1番39号
TEL(0742)46−3471 FAX(0742)47−2780

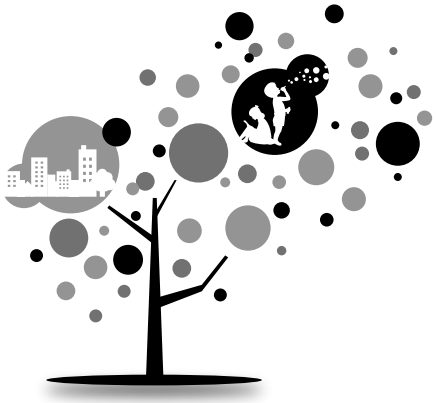

株式会社 **浅沼組**

誇れる歴史がある
創りたい未来がある

Asanuma

本社・大阪本店 〒556-0017 大阪市浪速区湊町１丁目２番３号
TEL.06-6585-5500(代表)
奈良営業所 〒630-8122 奈良市三条本町４番３２号 中室ビル
TEL.0742-26-5225(代表)

●新会員紹介●

ご加入ありがとうございます

事業所名	代表者名	所在地	業種
㈱桝本レッカー	桝本純市	奈良市奈良阪町1143	レッカー業
nailroom emu	中西美帆	奈良市中筋町16-2 北羅マンション201	ネイルサロン
㈱エミット	木下由佳	奈良市法蓮町1997-3	卸売業(自社ブランド化粧品他)
前田測量事務所	前田精一	奈良市富雄元町2-3-12 ライフコート富雄305	測量業
近鉄奈良駅前北駐輪場	藤田憲治郎	奈良市中筋町35-2	駐輪場

●事務局日誌●

(期間:2020.02.10~2020.03.09)

事業所名	会　議　等(開催場所)
2月10日(月)	繊維工業部会　視察研修会(花王エコラボミュージアム他)
2月10日(月)	令和元年度　優良従業員表彰式(KOTOWA 奈良公園 Premium View)
2月12日(水)	観光部会　幹事新年懇親会(魚元わかさ旅館)
2月15日(土)	青年部　2月例会(奈良市ならまちセンター他)
2月17日(月)	確定申告相談(~3月11日)(当所)
2月17日(月)	記帳継続指導相談日(~20日、3月9日)(当所)
2月18日(火)	働き方改革無料相談会(当所)
2月18日(火)	正副会頭会議(当所)
2月18日(火)	常設委員会　正副委員長会議(当所)
2月19日(水)	定例経営相談(当所)
2月19日(水)	第85回リテールマーケティング(販売士)検定試験(当所)
2月20日(木)	総務・財政委員会　正副委員長会議(当所)
2月21日(金)	定例金融相談(当所)
2月21日(金)	ネットショップ出店プログラム「映える写真撮影実践編」(当所)
2月23日(日)	第154回日商簿記検定試験(帝塚山大学 学園前キャンパス)
2月25日(火)	友好倶楽部　2月例会(当所)
2月26日(水)	小規模事業者経営改善資金審査会(当所)
2月26日(水)	ネットショップ出店プログラム「ECサイト出店編」(当所)
2月27日(木)	総務・財政委員会(当所)
2月28日(金)	外国人留学生との意見交換会(当所)
3月8日(日)	Nara観光コンシェルジュアワード(ホテル日航奈良)

新規会員様を募集しております!

当所では、会議所事業の活性化を図るため、より多くの事業所様へご加入を呼びかけております。お知り合い、お取引企業で会議所未加入の会社・団体等ございましたら、是非ご紹介ください。

また、すでにご入会いただいております会員様で、代表者の変更、事業所の移転、連絡先の変更等ございましたら、当所総務部までご連絡ください。

ご協力、よろしくお願いいたします!!　**総務部：TEL 26-6222**



取扱商品・サービス

寝具リース（レンタル）・販売
業務用クリーニング／リネンサプライ
福祉用具レンタル・販売／介護用品販売
介護住宅リフォーム

小山株式会社

〒630-8131
奈良市大森町47番地の3
TEL 0742-22-4321
www.koyama-kk.co.jp

JQA-EM5053 JQA-QMA13306

便利でお得だから…
ビジネスも
帰省も旅行も
選ぶなら
このバスだね



奈良から約２時間半／座席指定・予約制／無料 Wi-Fi 付

高速バス 名古屋線

奈良 発		名古屋 発
JR奈良駅	近鉄奈良駅	名鉄バスセンター

独立３シートで快適に／座席指定・予約制／無料 Wi-Fi 付

夜行高速バス《やまと号》

- 奈良～新宿線
- 五條～新宿線
- 奈良～東京ディズニーリゾート®・横浜線

奈良県内各地と空港を直結する便利なアクセス／無料 Wi-Fi 付

エアポートリムジンバス

- 大阪（伊丹）空港 ● 奈良・天理ルート
- 関西国際空港 ● 奈良・天理（櫟本）ルート ● 学研都市・学園前ルート ● 桜井・大和八木・高田ルート

お問合せ ご予約
奈良交通 総合予約センター ☎0742-22-5110
奈良交通 検索
8:30~19:00（年中無休）

2019年３月現在

RAIZE



※画像はイメージです

トヨタカローラ奈良
本社/奈良市南京終町2-269 TEL:0742(61)3301(代)
クルマに関するQ&A お客様相談テレフォン 0120-16-3301

奈良店 ☎0742-61-3305　富雄店 ☎0742-48-2201　平城山店 ☎0742-78-0550　生駒店 ☎0743-78-1911
郡山店 ☎0743-56-3900　西大和店 ☎0745-74-2531　桜井店 ☎0744-42-9551　橿原店 ☎0744-24-4030
香芝店 ☎0745-76-1095　葛城店 ☎0745-69-3751　五條店 ☎0747-24-2571　特販課 ☎0742-61-3305
U-Car Max 奈良八条店 ☎0742-30-0100　U-Car 葛城店 ☎0745-69-1550

取扱車種 ライズ/カローラ/カローラツーリング/カローラスポーツ/カムリ/プリウスPHV/プリウス/プリウスα/アクア/C-HR/カローラアクシオ/カローラフィールダー/ノア/シエンタ/スペイド/ルーミー/パッソ/RAV4/86/スープラ/プロボックス/タウンエースバン/タウンエーストラック/グランエース/コペンGR SPORT/トヨタの軽ピクシスシリーズ



真心と、きもちのこもったおつきあい

奈良トヨタ自動車株式会社
本社 〒636-0226 奈良県磯城郡田原本町唐古296
フリーコール 通話料無料 0120-288-770

奈良店	奈良市杉ヶ町30	☎0742-22-1151
高田店	大和高田市神楽67-1	☎0745-52-1151
郡山店	大和郡山市小林町西3-1-12	☎0743-56-2233
田原本店	磯城郡田原本町唐古296	☎0744-32-8007
橿原店	橿原市醍醐町348	☎0744-23-9261
吉野店	吉野郡大淀町桧垣本1040	☎0747-52-8601
生駒店	生駒市高山町8291-1	☎0743-78-3171
香芝店	香芝市尼寺2-299	☎0745-78-5811
押熊店	奈良市押熊町1445-4	☎0742-52-7301
東生駒店	生駒市小明町2101-1	☎0743-73-8751
法人営業室	磯城郡田原本町唐古296	☎0744-32-8008
田原本マイカーセンター	磯城郡田原本町唐古296	☎0744-32-8033
U-CarMax奈良八条店	奈良市八条5丁目431-1	☎0742-30-0100
Volkswagen若草	奈良市杉ヶ町30	☎0742-26-8620
レクサス奈良八条	奈良市八条5丁目880	☎0742-30-3001
レクサスCPO橿原	橿原市醍醐町348	☎0744-24-6001

Rinova®
REACH TRUCK INNOVATION

TOYOTA L&F





物流現場に革新を。

☆各種フォークリフト ☆レンタル ☆リース ☆無人搬送システム ☆自動倉庫

TOYOTA L&F トヨタL&F奈良株式会社
奈良県磯城郡田原本町唐古296-1
☎0744-33-6081(代表) FAX 0744-32-8635
URL http://www.toyota-lf-nara.jp

よいクルマ、よいサービス
トヨタレンタリース奈良

メーカー系列だからできる
独自のカーリースシステム

メンテナンス任意保険付帯カーリースが主流です。

軽自動車からマイクロバスまで

必要な時に 必要なクルマを

トヨタレンタカーは
禁煙車 ナビ付車 ETC搭載車
(一部車種は除く)
福祉車両も導入しております。

全国ネットのTOYOTAだから安心です。



営業時間 8:00～20:00
郡山店・高田店・香芝店
(平日19:00まで)
押熊店・東生駒店・五條店・西大和店
(土日祝19:00まで、平日18:00まで)

本社・JR奈良駅前店・北和リース TEL.0742-22-0100
近鉄奈良駅前店 TEL.0742-26-2229
押熊店 TEL.0742-40-0200
郡山店 TEL.0743-51-0100
東生駒店 TEL.0743-73-8380
大和八木駅前店 TEL.0744-25-1620
五條店 TEL.0747-22-5101
高田店・南和リース TEL.0745-23-0100
西大和店 TEL.0745-75-3330
香芝店 TEL.0745-77-0100

奈良商工会議所ニュース／第六一七号 令和二年二月一〇日（毎月二回一〇日）発行



信託・相続のご相談は〈ナント〉へ。

活力創造銀行
NANTO 南都銀行

発行所／奈良市登大路町三十六番地二　編集責任者／峯川郁朗　印刷所／共同精版印刷株式会社　一部五〇円（購読料は会費に含む）