THE NARA CHAMBER OF COMMERCE & INDUSTRY NEWS

なら 商工会議所ニュース

奈良商工会議所
THE NARA CHAMBER OF COMMERCE & INDUSTRY
〒630-8586 奈良市登大路町36番地の2
TEL.0742-26-6222(代)
FAX.0742-22-1180

6
2020
No.621

中小企業庁　令和元年度補正予算事業
小規模事業者持続化補助金のご案内

奈良商工会議所青年部による新型コロナウイルス感染症に関する緊急アンケートご協力のお礼と集計結果概要



奈良の観光情報まとめサイト

NARABURA

HP NARABURA

Twitter



奈良の観光に
役立つ情報を
広く発信！

共同精版印刷株式会社 奈良ぶら事業部 TEL. 0742-33-1221

奈良ぶら 検索



電子レンジ圧力鍋「極み味」あじきわみ

電子レンジで
美味しく圧力調理

材料を入れて
電子レンジで加熱するだけ。
圧力調理で加熱時間が短縮。
軽量でお手入れ簡単な
プラスチック製。





スケーター株式会社
〒630-8520 奈良県奈良市杏町 216-1
TEL 0742-63-2001 FAX 0742-63-2021
スケーター株式会社 検索

総合印刷



最先端の
印刷技術と
140年の
ノウハウで
クオリティーの
高い印刷物を。



クロマキー動画スタジオ Mスタジオ

動画撮影スタジオ MSTUDIO

ローコストで
高品質な
動画撮影
スタジオ。



YAMATO超人 ナライガー

YAMATO超人 ナライガー

奈良の
ご当地
ヒーロー!



水彩画で奈良の魅力を 奈良ひとまち百景

奈良 ひとまち 百景
NARA HITO-MACHI HYAKKEI

町並みの
イラストで
奈良を活性化。



日本ティーコンシェルジュ協会奈良校

Association of Japan Tea-Concierge

お茶を五感で
体験しながら
学びませんか?



ならクター・お土産 絵図屋

ezuya
絵図屋
SOUVENIR SHOP

ならクター
(奈良のキャラクター)
をコンセプトに
したショップ。



奈良×創造

奈良の地で印刷を軸とした様々なコミュニケーションツールを創造しています。

創業明治7年 お客様の課題解決パートナー

MEISHINSHA 株式会社 明新社

www.meishin.co.jp

〒630-8141 奈良市南京終町3丁目464番地

TEL 0742-63-0661 (代表)

6
2020 No.621

表紙



「鹿の子(バンビ)・奈良公園 東大寺講堂跡」
撮影・文／藤井金治

鹿の子絞りといわれる伝統的な模様、絞り染めでもよく知られていて奈良時代に始まり江戸時代以降になって本格的に発展、現代も和装の世界を中心に広く知られているように思う。夏の鹿に見られる背中の白い斑点模様で、「鹿の子模様」とか「バンビ模様」と呼ばれ知られている。親鹿、子鹿、オス鹿、メス鹿のいずれの場合も夏の鹿に見られる白い斑点模様で特に、子鹿(バンビ)の背中の白い斑点模様がくっきり、はっきり、ことのほか美しくて愛らしくも見える。国の天然記念物でもある奈良公園の鹿、夏毛のこの時期が一年でも一番美しいと思う。子鹿でも今年春に生まれた子鹿、「バンビ」に目が向くのは否めない。

◆ 藤井金治
《経歴》
昭和27年奈良県生まれ
故葛西宗誠 故井上博道に師事、
その後フリーとなる
公益社団法人 日本写真家協会(JPS)会員

《著書》
折々の茶事(大阪書籍)
茶杓物語徳力富吉朗(文化出版)
野の花を活ける 茶花十二ヵ月(文化出版)
万葉集を歩く(日本交通公社出版局)
奈良花の名所12ヵ月(山と渓谷社)
関西花の寺二十五ヵ所巡礼(東邦出版)

なら THE NARA CHAMBER OF COMMERCE & INDUSTRY NEWS
商工会議所ニュース

Contents

02 相談所インフォメーション
経営セーフティ共済・小規模企業共済制度
小規模事業者の皆様へ　マルケイ資金融資のご案内
03 日本政策金融公庫国民生活事業　「国の教育ローン」のご案内
定例金融相談のお知らせ
事業資金のご相談を公庫職員が会議所へ出張のうえ承ります
定例経営相談のお知らせ
04 女性会会員募集
奈良商工会議所「メールマガジン」のご案内
「奈良商工会議所ニュース」への折込みチラシを募集します!!
05 奈良商工会議所青年部による新型コロナウイルス感染症に関する緊急アンケートご協力のお礼と集計結果概要
06 中小企業庁　令和元年度補正予算事業
小規模事業者持続化補助金のご案内
07 会議所ニュースの広告を募集しています
奈良商工会議所　貸会議室利用のご案内
08 社労士　知っ得だより
第89回「新型コロナ後」を見据えた仕事の見直しをしましょう
～「外部要因」を社内改善につなげる～
働き方改革出張無料相談会のお知らせ
09 4月LOBO(早期景気観測)調査結果
奈良県事業引継ぎ支援センター
10 潮流を読む　「コロナ禍が試す顧客ロイヤルティーの維持」
11 新わかくさ共済加入をご検討ください！
12 トレンド通信
「新型コロナで進むビジネスのネット化に備えよう」
サラリーマン川柳
13 知って得するビジネスマナー　「有事の際に気を配りたい持ち物」
14 放送大学に入学しませんか
新規会員様を募集しております！
15 経済指標
16 奈良市コーナー　事業者等への支援
18 『不法滞在・不法就労防止』に御協力ください！　奈良警察署
奈良県経営改善支援センター
19 新会員紹介／事務局日誌／事務局夏期休業のお知らせ

※新型コロナウイルス感染予防のため、企業散策の取材を自粛しておりますので、企業散策の掲載はございません。ご了承ください。

INFORMATION

相談所インフォメーション

奈良商工会議所中小企業相談所からのお知らせ

中小企業経営者のみなさまへ

国が準備したセーフティネット

安心の材料をご提供します。

経営セーフティ共済

「経営セーフティ共済」は、中小企業倒産防止共済制度の愛称です。

取引先の突然の倒産! まさかのときの資金調達先は準備していますか?

売掛金が回収できなくなった。資金ショートで連鎖倒産してしまう…



掛金は損金もしくは必要経費に算入できます

「取引先の倒産」と「商取引の事実」の確認で迅速に貸付実行。

当面の資金繰りに役立ち、自社と社員を守れます。

回収困難となった売掛金(被害額)相当の資金を調達できます。(最高8,000万円まで)

自社のリスクマネジメントのひとつとしてお考えください。



小規模企業共済制度

経営者ご自身の「現役引退後の生活資金」のことをお考えですか?

年金だけでは不十分で、不安がある。自分で積み増しするには、どんなものがあるのかな…

掛金は全額所得控除



将来、「廃業」「役員退任」等が生じたときに共済金を受け取れます。

現役引退後の安心した生活設計が図れます。



★毎月3万円の掛金(年間36万円)で、例えば課税対象所得400万円の方なら、約11万円の節税になります。(左図は確定申告書の記載例)

●共済制度の詳しい内容は、パンフレット等を必ずご覧ください。

本制度のお申込みは **奈良商工会議所** 中小企業相談所 TEL 0742-26-6222

制度の運営機関:独立行政法人中小企業基盤整備機構　TEL 050-5541-7171(共済相談室)　URL http://www.smrj.go.jp/kyosai/index.html

小規模事業者の皆様へ　マルケイ資金融資のご案内

安心して借りられる"無担保・無保証人"で日本政策金融公庫が融資を行う国の制度です。

常時使用する従業員が20人以下の法人・個人事業主の方(商業・サービス業にあたっては5人以下)

国が行っている小規模企業施策の一つですから、金利は低利です。返済は運転資金7年以内 設備資金10年以内です。

貸付限度額 2,000万円

金利 (5月1日現在) **年1.21%です。**

■お問い合わせ
奈良商工会議所中小企業相談所
TEL.26-6222(代表)

※新型コロナウイルス対策マル経融資については、お問い合わせください。

お子さまの教育資金を

「国の教育ローン」（日本政策金融公庫）がサポート!

高校、大学等への入学時・在学中にかかる費用を対象とした公的な融資制度です。

ご融資額 お子さま1人あたり**350万円以内**

金　利 **年1.66%**　固定金利

※「母子家庭」、「父子家庭」、「世帯年収200万円（所得122万円）以内の方」または「子ども3人以上（注）の世帯かつ世帯年収500万円（所得346万円）以内の方」は年1.31%
（令和元年11月1日現在）

ご返済期間 **15年以内**

※「交通遺児家庭」、「母子家庭」、「父子家庭」、「世帯年収200万円（所得122万円）以内の方」または「子ども3人以上（注）の世帯かつ世帯年収500万円（所得346万円）以内の方」は18年以内

お使いみち 入学金、授業料、教科書代、アパート・マンションの敷金・家賃など

ご返済方法 毎月元利均等返済（ボーナス時増額返済も可能）

保　証 （公財）教育資金融資保証基金（連帯保証人による保証も可能）

詳しくは、HP（「国の教育ローン」で検索）または教育ローンコールセンター
0570-008656（ナビダイヤル）または（(03)5321-8656）　までお問い合わせください。
（注）お申込みいただく方の世帯で扶養しているお子さまの人数をいいます。年齢、就学の有無を問いません。

定例金融相談のお知らせ（日本政策金融公庫奈良支店国民生活事業）

事業資金のご相談を公庫職員が会議所へ出張のうえ承ります。

■日時：令和2年6月15日（月）　午前10時～12時

■場所：奈良商工会議所2階相談室

ご相談をご希望の方は6月11日(木)までに奈良商工会議所へご予約ください。

令和2年5月1日現在
基準利率
年2.16~2.45%

お問合せ先
●奈良商工会議所
TEL：0742-26-6222　FAX：0742-22-1180　融資担当係
●日本政策金融公庫奈良支店国民生活事業
TEL：0742-36-6702　融資担当係

「定例金融相談」は毎月1回開催致します。

定例経営相談のお知らせ（第3水曜日）

事業拡大、経営改善など経営上の課題について何でもご相談いただけます。是非ご利用ください。

【日　時】令和2年6月17日（水）午後2時～午後5時
【場　所】奈良商工会議所2階相談室
【相談員】e＆i経営研究所　高野淨氏（中小企業診断士）

※ご相談をご希望の方は、6月15日（月）までに下記へご予約ください。

相談無料（予約制）

お問い合わせ先　奈良商工会議所　中小企業相談所　TEL:0742-26-6222㈹

奈良商工会議所

女性会入会募集

月ごとの例会をはじめ様々なイベントの参加を通じて、女性経営者の向上と会員同士の親睦を深める事ができます。興味のある方はこの機会にぜひ、ご入会ください。

加入資格：商工会議所の会員である企業の女性経営者。経営に携わっておられる方。

会　　費：15,000円
（例会等ご出席の場合は別途参加費が必要となります）



《お問い合わせ先》
TEL.0742−26−6222
【担当】西川・増井

※入会には役員会において承諾を得る必要がございます。あらかじめご了承ください。

Mail Magazine

奈良商工会議所「メールマガジン」のご案内

奈良商工会議所のサービスのご案内、講習会・セミナー等の開催情報、助成金制度の紹介、地域情報などのビジネスに役立つ情報を月1回（毎月25日頃）に『奈良商工会議所メールマガジン』としてお送りしていきます。購読は奈良商工会議所の会員・非会員を問わずどなたでも無料で購読できます。

奈良商工会議所ホームページからもご登録いただけます。
URL https://www.nara-cci.or.jp/
皆様のご登録をお待ちしております。

お問い合わせ
奈良商工会議所　会員サービス課
☎ 0742−26−6222

地域社会の環境創造

本社は ISO9001:2015 並びに ISO14001:2015 を取得しています。



大倭殖産株式会社
www.ohyamato.jp/syokusan

本　　社　奈良市藤ノ木台1丁目2-15 tel.0742-43-9191 fax.48-3722
大阪営業所　河内長野市中片添町3-1-301 tel.0721-62-0100 fax.62-0120

「奈良商工会議所ニュース」への
折込チラシを募集します!!

御社のチラシ広告を奈良商工会議所ニュースに折込して約2,700会員事業所等に配布します。
新商(製)品、新サービスのPR、各種セール・イベントの集客等、当サービスを是非ご利用ください。

折込料金（1回・税抜）
A4サイズ　会員60,000円、非会員90,000円

お問合わせ先
奈良商工会議所 会員サービス課（担当 丸山）
TEL 0742−26−6222

奈良商工会議所青年部による新型コロナウイルス感染症に関する緊急アンケートご協力のお礼と集計結果概要

5月に皆様のご協力をいただき実施しましたアンケート結果がまとまりましたので、ご報告させていただきます。アンケート実施に際しましては、多くの方々から貴重なご意見をいただき、誠にありがとうございました。誌面の都合上、集計結果の抜粋を記載させていただきます。アンケート結果全文は以下記載のURL等から、パソコンまたはスマートフォンでご確認ください。皆様からお寄せいただいたアンケート結果は、事業者の切迫した生の声としまして、まずは奈良県、奈良市に届けさせていただきます。また、奈良商工会議所青年部として分析調査を行い今後の対策や政策提言を行いますので、今後とも何卒よろしくお願い申し上げます。

【対象者】奈良商工会議所会員
【調査方法】広報誌及びメールマガジンにてアンケートを案内し、グーグルフォームで実施
【調査日】5月11日(月)～5月17日(日)
【回収数】220社

▶ 経営への影響について

業種別集計を行い、「経営に影響が生じている」「長期化すると影響が出る懸念がある」「影響はない」の選択肢の内、特に「経営に影響が生じている」が多かった「宿泊・飲食業」と、「長期化すると影響が出る懸念がある」が多かった「建設業」をピックアップしてグラフにしております。



▶ この状況がどれくらいの期間続けば、資金がショートする恐れがあるかお答えください。

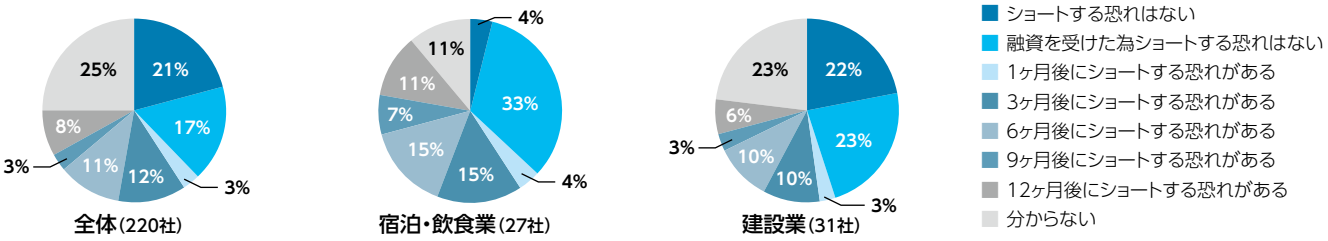

▶ 新型コロナウイルス感染症に関して、貴社が受けている「給付金」「助成金」「融資」等お金の支援があればご記入ください。(検討中も含む　複数可)

一番多かった回答は「全体」「宿泊・飲食業」「建設業」とも持続化給付金でした。建設業は31社中7社の約22.5%の利用に対して、宿泊・飲食業は27社中23社の約85.1%が利用している結果となりました。

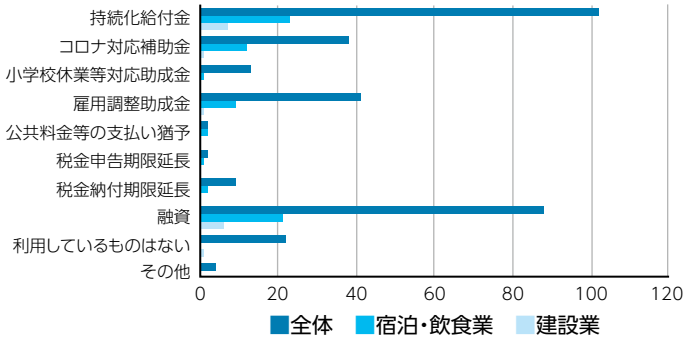

▶ 新型コロナウイルス拡大により、行政(市・県・国)や中小企業支援機関などに期待する支援策を選んでください。(複数可)

どの業種からも支援制度の情報提供に対して期待する声が多く、「全体」で約55.5%ありました。また、「宿泊・飲食業」では支援制度の情報提供、消費活動活性化対策、公共料金・税金等の減免、終息後の観光誘客対策を期待する声が多く、どれも50%以上ありました。

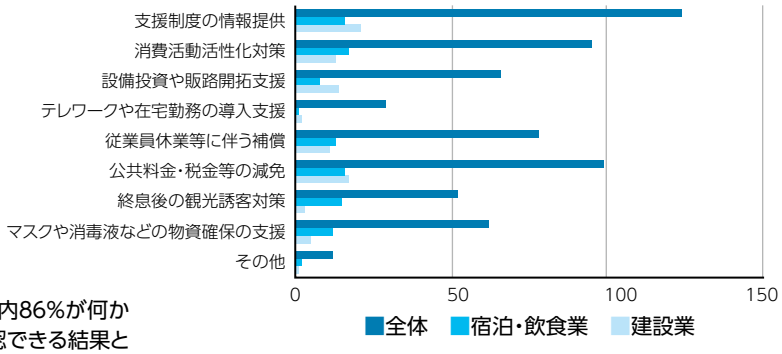

今回のアンケートで71%の会員に既に影響が生じており、その内86%が何かしらのお金の支援策を受けているという、影響の大きさを再確認できる結果となりました。また、会員の55.5%が支援制度の情報提供を行政等に期待しており、奈良商工会議所青年部としてできることを模索していきます。

※アンケート結果の詳細につきましては、こちらのURLまたは、QRコードでご確認ください。
新型コロナウイルス感染症に関する緊急アンケート集計
https://drive.google.com/file/d/1pSNBftBV_1vV94lseVU0WFQBOT3wkyJY/view?usp=sharing

販路開拓をお考えの小規模事業者の皆様へ!!

中小企業庁　令和元年度補正予算事業

小規模事業者持続化補助金

◎経営計画に基づいて実施する販路開拓等（生産性向上）の取り組みに対し 50万円を上限に補助金（補助率：2/3）が出ます

- 認定市区町村による特定創業支援等事業の支援を受けた小規模事業者は100万円が上限になります。
- 複数の事業者が共同して申請することもできます。複数の事業者が連携する場合には、上限は100万円～500万円です。
  ＊連携小規模事業者数によります。

◎計画の作成や販路拡大の実施の際、商工会議所の指導・助言を受けられます

《対象となる取り組みの例》

①広告宣伝 …… ●新たな顧客層の取り込みを狙い、チラシを作成・配布など
②集客力を高めるための店舗改装 …… ●幅広い年代層の集客を図るための店舗のユニバーサルデザイン化など
③商談会・展示会への出展 …… ●新たな販路を求め、国内外の展示会へ出展など
④新たな商品・サービス提供のための製造機器の導入・試作開発の実施 …… ●3Dプリンターを導入し、新商品の開発など
⑤ITを活用した広報や業務効率化 …… ●ホームページの開設やネット販売システムの構築、管理システムの導入など

【概　要】 ※詳細は特設ウェブサイトに掲載する公募要領等をご確認ください。

◆補助対象者

商工会議所の管轄地域内で事業を営んでいる小規模事業者［商工会及び商工会議所による小規模事業者の支援に関する法律（平成5年法律第51号）第2条を準用］および一定の要件を満たした特定非営利活動法人

卸売業・小売業	常時使用する従業員の数　5人以下
サービス業（宿泊業・娯楽業以外）	常時使用する従業員の数　5人以下
サービス業のうち宿泊業・娯楽業	常時使用する従業員の数 20人以下
製造業その他	常時使用する従業員の数 20人以下

※特定非営利活動法人は「製造業、その他」の従業員基準を用います。

◆対象となる事業

- 経営計画に基づき、商工会議所の支援を受けながら実施する販路開拓等（生産性向上）のための事業

◆補助対象経費

機械装置等費、広報費、展示会等出展費、旅費、開発費、資料購入費、雑役務費、借料、専門家謝金、専門家旅費、設備処分費（補助対象経費総額の1/2以内）、委託費、外注費

◆補助率・補助額

- 補助率　補助対象経費の2/3以内
- 補助額　上限50万円（認定市区町村による特定創業支援等事業の支援を受けた小規模事業者は100万円）
  ＊複数の事業者が連携する場合には、上限は100万円～500万円です。

◆手続きの期限等（2023年2月までの間に全10回の締切を予定しておりますが、第5回以降についてはおってご案内いたします）

	第1回締切	第2回締切	第3回締切	第4回締切
①申請書類一式の送付締切	202[受付終了]（火）【最終[受付終了]有効】	202[受付終了]（金）【最終[受付終了]有効】	2020年10月2日（金）【最終日当日消印有効】	2021年2月5日（金）【最終日当日消印有効】
②採択結果公表	2020年6月頃予定	2020年8月頃予定	2020年12月頃予定	2021年4月頃予定
③補助事業の実施期間	交付決定通知受領後から2021年1月31日（日）まで	交付決定通知受領後から2021年3月31日（水）まで	交付決定通知受領後から2021年7月31日（土）まで	交付決定通知受領後から2021年11月30日（火）まで

【お問い合わせ先】 奈良商工会議所 中小企業相談所
電話：0742−26−6222［9：30～17：00（土日祝日、年末年始除く）］
日本商工会議所 小規模事業者持続化補助金 事務局（申請書類の提出先）
〒151−0051　東京都渋谷区千駄ヶ谷3−11−8
電話：03−6447−2389［9：30～12：00、13：00～17：30（土日祝日、年末年始除く）］
URL：**https://r1.jizokukahojokin.info/**

「なら商工会議所ニュース」で貴方の会社をPRしませんか。〈発行部数2,700部〉

会議所ニュースの広告を募集しています

※料金はすべて税抜きです

掲載サイズ		年間掲載量　※(　)内は1回の掲載料	
		カ　ラ　ー	モノクロ
全　面 (26.0cm×18.0cm)	会員	600,000円(120,000円)	400,000円(80,000円)
	一般	900,000円(180,000円)	600,000円(120,000円)
半　面 (12.5cm×18.0cm)	会員	300,000円(60,000円)	200,000円(40,000円)
	一般	450,000円(90,000円)	300,000円(60,000円)
全一段(1/4面) (6.0cm×18.0cm)	会員	150,000円(30,000円)	100,000円(20,000円)
	一般	225,000円(45,000円)	150,000円(30,000円)
半段(1/8面) (6.0cm×8.5cm)	会員	75,000円(15,000円)	50,000円(10,000円)
	一般	112,500円(22,500円)	75,000円(15,000円)

広告の申し込み・お問い合わせは…

奈良商工会議所 TEL0742(26)6222　FAX0742(22)1180

奈良商工会議所 貸会議室利用のご案内

奈良商工会議所では、
定員16名の会議室から
定員150名の大ホールまで
快適な
コンベンションスペースを
ご用意しております。
会員の皆様は
お得な会員料金と
なっております。
是非ご利用ください。


地階E会議室(定員16名)


3階301会議室(定員40名)


4階小ホール(定員48名)


5階大ホール(定員150名)

ご予約、その他お問い合わせは、奈良商工会議所 会員サービス課まで

TEL:0742−26−6222　FAX:0742−22−1180

会議室の予約状況は、下記ホームページでもご確認いただけます。
https://www.nara-cci.or.jp/kaigisitu/

第89回「新型コロナ後」を見据えた仕事の見直しをしましょう

～「外部要因」を社内改善につなげる～



「新型コロナウイルス」について、奈良県では「緊急事態宣言」が解除されました。観光客は戻っておらず、海外からの物流についても不安要素が山積しております。外部環境はまだまだ厳しく、「雇用調整助成金」の活用や特別な融資等も必要かと思います。そのような状況ではありますが、今回は今後の「働き方の変化」について、考えてみたいと思います。

※5月19日時点での情報で記載しております

1.「テレワーク」の活用と人材確保

事務職を中心に、テレワークが進展しました。「通勤時間や交通費が削減できる」「仕事と家庭の両立が図れる」等のメリットを実感する機会になったのではないでしょうか。今後、テレワークを活用する企業は、多様な人材・優秀な人材の確保において、有利になる可能性があると考えられます。

2. 仕事の切り分けと「働き方改革」

テレワークを実施するために、或いは時短営業する上で、日常の各業務について「オフィスで実施する」「テレワークで実施する」「実施しない」等を切り分ける機会があった企業も多いのではないでしょうか。例えば、従来何となく開催していた会議について、「廃止する」「出席者を減らす」「（テレビ会議システム等を利用して）今まで通り実施する」といった切り分けが必要になりました。昨今の「働き方改革」は、仕事を切り分けて必要性の低い業務は廃止する、或いは効率化することで労働時間を削減して生産性を向上する、というのが一つの目的になっています。今回の「仕事の切り分け」は、その一つの機会になるのではないでしょうか。

3. コミュニケーションの重要性の再認識

テレワークにはメリットがありますが、「相談がしづらく、仕事が進めづらい」或いは「ずっと仕事に集中しているとストレスがたまる」等のデメリットも明らかになりました。従来、オフィスでの雑談等のコミュニケーションについて、重要性が具体的には認識されていなかったように思います。コミュニケーションを取りやすい環境、風土の構築が、改めて重要だと認識される機会になったと感じます。

「新型コロナウイルス」は外部要因ですが、これを機に内部環境や体制を見直されたのではないでしょうか。元に戻るものはありますが、戻らない変化もあると考えます。より良い組織づくり・風土づくりに繋がる機会になれば、と思います。

社労士 知っ得だより

「働き方改革」のお悩みにお応えします!気軽にご相談ください

奈良働き方改革推進支援センター

相談受付　2020年4月1日（水）～2021年3月31日（水）
開設時間　平日9:00～18:00（12/29～1/3を除く）
場　所　奈良市西木辻町343-1（奈良県社会保険労務士会館2階）
フリーダイヤル　**0120-414-811**
メール　hatarakikata@nara-sr.com
URL　http://www.nara-sr.com

※厚生労働省委託事業　令和2年度中小企業・小規模事業者等に対する働き方改革推進支援事業
《個人情報の取扱い》相談内容、企業・個人情報などは厳守いたします。安心してご相談ください。



次号から執筆担当者が変わります。令和2年1月号より、短い間でしたが、お付き合い下さいまして誠にありがとうございました。引続き“社労士知っ得だより”をよろしくお願いいたします。

奈良県社会保険労務士会会員
奈良労働局雇用保険電子申請アドバイザー
町田　泰昭

不明な点などは下記相談室へ気軽にお問合せください

奈良県社会保険労務士会「相談室」
☎0742-23-3917（ニイサンのサンキューイイナ）　**無料・秘密厳守**

奈良県社会保険労務士会
〒630-8325　奈良市西木辻町343番地1
☎0742-23-6070　メール narakai@nara-sr.com
ホームページ　https://www.nara-sr.com/

働き方改革出張無料相談会のお知らせ（毎月第3火曜日）

働き方改革に関する経営上の問題について何でもご相談いただけます。

日 時　令和2年6月16日（火）午前9時30分～12時30分
場 所　奈良商工会議所4階　小ホール
相談員　社会保険労務士（奈良働き方改革推進支援センター所属）

60分 相談無料（予約制）

※ご相談をご希望の方は、4月20日（月）までに下記へご予約ください。

【お問合せ先】奈良商工会議所　中小企業相談所　TEL 0742-26-6222（代）

4月LOBO（早期景気観測）調査結果

商工会議所のネットワークのもと、全国336商工会議所2,600企業の協力を得て、地域や中小企業が「肌で感じる足元の景気感」を全国ベースで毎月調査実施しています。

※DI値とは、ゼロを基準として、プラスの値で景気の上向き傾向を表す回答の割合が多いことを示し、マイナスの値で景気の下向き傾向を表す回答の割合が多いことを示します。 DI=（増加・好転などの回答割合）-（減少・悪化などの回答割合）

業況DIは、2カ月連続で大幅悪化。先行きも新型コロナウイルスにより厳しい見通し

▶ 関西の概況

- 在宅勤務、時差出勤、通勤経路の変更、WEB会議等を実施し、感染予防に努めている。業界として、サプライチェーンの維持のための在庫積み増しの動きがあり、4月下旬にはその反動が出ると思われる（有機化学製品製造業）
- 巣ごもり消費の拡大により、食料品の売れ行きは堅調なものの、衣料品やインテリアなどが大きく落ち込んでいる。また、クラスターの発生防止のため、テナントで入居する飲食業やアミューズメント施設などで営業時間の短縮や休業に踏み切った（スーパー）
- 新型コロナウイルスの影響により、3月・4月の卒業・卒園、入学・入園などの行事が中止となってしまい、来客者数が大きく落ち込んだ（美容業）

■関西の全産業〈業況〉DI（前年同月比）の推移

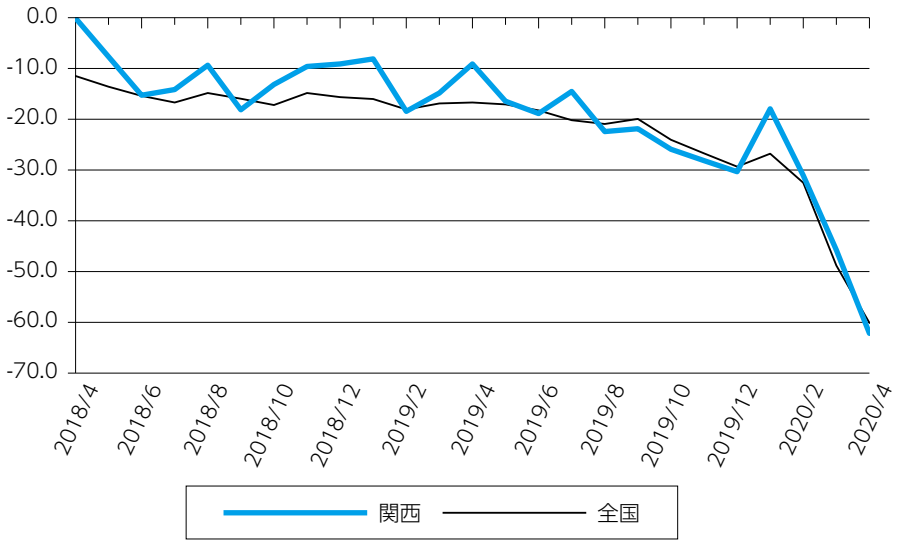

調査結果の詳細につきましては、日本商工会議所ホームページでご覧いただけます。 https://cci-lobo.jcci.or.jp/

「事業承継？そろそろ考えなきゃいけないのだろうけど、まだ具体的には何も進めていないよ」という社長！

まずは国が設置した奈良県事業引継ぎ支援センターへご連絡ください。

事業承継は、株式や資産を譲り渡すだけで終わるものではありません。
税金や保証人の問題だけではなく、会社の存続・発展を見据えた長期的な視点での取組みが必要です。
円滑なバトンタッチに向けて、事業承継のプロが最初に確認することは以下の3つです。

後継者は誰ですか？

後継者は社長になる覚悟ができていますか？

後継者は事業の先行きを明るくしてくれそうですか？

お気づきでしょうか？実は、事業承継では誰にバトンタッチをするかが一番重要なのです。
そしてその方法としては、以下の3パターンしかありません。

①親族への承継　**②従業員への承継**　**③社外への引継ぎ（M&A）**

但し、各々メリットとデメリットが異なるため、相応の取り組みが必要です。
例えば、「何から手を付けて良いか分からない」、「後継者が居ない」、「具体的な取り組みを知りたい」、「M&Aを検討している」等々、何でも結構です。
まずはお気軽にご連絡ください。

秘密厳守 相談無料

経済産業省　近畿経済産業局受託事業
奈良県事業引継ぎ支援センター（奈良市登大路町36-2　奈良商工会議所会館内）
☎ 0742-22-0175（平日9時～17時）

潮流を読む

「コロナ禍が試す 顧客ロイヤルティーの維持」

新型コロナウイルスによる各国のロックダウン後を見据えた経済活動の正常化への道を探る動きが報道され始めている。とはいえ、新型コロナウイルスの感染がワクチン、免疫などによって本格的に鎮静されない限り、人命を守る、医療崩壊を防ぐ、生活を守るための医療、経済を含めたさまざまな緊急対策が優先されるべきである。この前提において、経済活動の正常化への道を同時に考えていかなければならない。

この経済活動の正常化に向けた政策は、新型コロナウイルス以前の経済・社会に戻すことを一義的な目的にする必要がある。その一方、全てを戻すことが難しいとの前提に立つ識者が存在する。例えば、米国の元国務大臣であるヘンリー・キッシンジャーは、「新型コロナウイルス後の世界は、それ以前の世界とは決して同じにならないのが現実である」（2020年4月3日ウォールストリートジャーナル寄稿文）。これは世界の秩序を評しての表現であるが、事業・企業単位のミクロの世界でも同様のことがいえるのではないだろうか。未曾有の経済危機の状況下でも時勢の動き、つまり変わるものと変わらないものを見極めて、これまでと同じという想定を拭い去ることも一考に値しよう。

コロナ禍後の世界では具体的に何が変わるのであろうか。第一の変化として、国を問わず政府が国民に対して強制的に社会的距離（Social distance）を取ることを求める中で、コロナ禍後もこの行動は定着し、対面取引を回避し、オンラインでの取引を選択する顧客が増えることが指摘できよう。コロナ禍以前にもスマートフォンの普及により、特にBtoCでオンライン取引が主流になるという構造的な変化はすでに想定されていた。その変化が想定よりも早めに実現され得るといえよう。

第二に、密閉、密集、密接の〝3密〟を伴う物理的な空間を回避することも強く求められていることから、安全・安心な空間への意識が過剰に高まる恐れがある。さらにコロナ禍後には、5Gの導入後押しもあり、バーチャル空間で個々人がつながる世界が拡張される。過剰な意識がニューノーマルになれば、物理的な〝3密〟を伴うことで付加価値を生んできた業界への影響は大きい。

その一方、変わらないものは何であろうか。まず、上記の二つの変化があっても、喉元過ぎればといわれるように、〝人の行動原理はそんなに簡単に変わらない〟ことである。緊急事態宣言、ロックダウンによって特定の空間に閉じ込められた経験がトラウマとなって、安全・安心が確認できれば、人との物理的な空間のシェア、人と人との物理的なつながりを、これまで以上に人が求めるようになることも否定できない。人はバーチャルとリアルな空間のバランスが極端に崩れるのは耐えられないのではないだろか。気持ちの発散、解放が急速に物理的〝密〟を求めるという行動として表れることもあり得る。

次に変わらないものは、社会的、精神的な〝密〟を人は常に求め続けることであろう。とすれば、物理的な密を伴う顧客接点が当たり前であった企業は顧客との精神的かつ社会的な〝密〟を維持することに今まで以上に注力する必要がある。つまりコロナ禍は企業に対して、顧客のロイヤルティーを試しているとはいえないであろうか。既存の顧客接点でいいのか、顧客本位方針でいいのか、その方針のままで顧客のロイヤルティーは維持できるのか、改めて見直す絶好の機会といえる。この顧客のロイヤルティーを維持する方法に知恵を絞る必要があろう。従来の延長線上で考えては難しい。顧客のロイヤルティーを維持するために既存のやり方を変えるような「創造的破壊」の必要性が高まっているのかもしれない。新型コロナウイルスに負けないような顧客ロイヤルティーを確立できれば、さまざまな危機の耐性は大幅に高まるのではないか。

（4月24日執筆）

株式会社大和総研　金融調査部
主席研究員　内野 逸勢

Profile



内野 逸勢
うちの・はやなり

1990年慶応義塾大学法学部卒業。大和総研入社。企業調査部（金融サービス担当）、経営コンサルティング部（金融機関担当）大蔵省財政金融研究所（1998～2000年）出向などを経て現職。専門は金融・資本市場、金融機関経営、地域経済、グローバルガバナンスなど。主な著書・論文に『Fintechと金融の未来～10年後に価値のある金融ビジネスとは何か?～』2018年4月、共著（主著）、『JAL再生 高収益企業への転換』日本経済新聞出版、2013年1月、共著。IAASB CAG（国際監査・保証基準審議会　諮問・助言グループ）委員（2005～2014年）。日本証券経済研究所「証券業界とフィンテックに関する研究会」（2017年）

奈 良 商 工 会 議 所

★ 新わかくさ共済 ★

入院給付金付災害割増特約・ガン重点保障型生活習慣病一時金特約付
定期保険（団体型）＋奈良商工会議所独自の給付制度（見舞金・祝金制度）

事業主・従業員の福利厚生のためにぜひご加入をご検討ください！

1口にご加入の場合
（15歳～55歳）

▶▶ **月額掛金 800円**

もしもの時に安心・便利！

①加入者は事業主、または従業員とし、見舞金・祝金の受取は加入事業所となります。
②法人が役員・従業員のために負担した掛金は、全額損金に算入できます。
（法人税基本通達9-3-5）
③個人事業主が従業員のために負担した掛金は、全額必要経費に算入できます。
（昭和47年2月14日付直審3−8）



お問い合わせ 資料請求先
〒630-8586 奈良市登大路町36-2　奈良商工会議所 指導課
TEL:0742-26-6222　FAX:0742-22-1180

記載の内容はわかくさ共済の一部を記載したものです。ご加入にあたってはパンフレット・重要事項説明書（契約概要/注意喚起情報）を必ずご覧ください。
ご記入いただきました個人情報は、当所の委託保険会社に提供し、担当者が共済制度のご案内をお届けする目的のみにご利用させていただきます。

引受保険会社：アクサ生命保険株式会社

ご希望事項に○をつけ、このままFAXにてご返送ください。

1. 加入を検討したい　　2. 内容を詳しく聞きたい　　3. 資料がほしい

事業所名	ご住所
ご担当者	TEL

奈良商工会議所 指導課 行（FAX 0742-22-1180）

トレンド通信

「新型コロナで進む ビジネスのネット化に備えよう」

新型コロナウイルス感染症の拡大により世の中のビジネスは大きな影響を受けています。飲食業、小売り・サービス業をはじめ、まったく商売にならない人も多くいらっしゃると思います。とにかくここはさまざまな支援を利用してなんとか生き残るしかありません。

今回の出来事は、ゆるやかに起きていたビジネスのやり方を大きく変化させる側面もあります。その一つがインターネット活用の拡大です。いろいろな地域の私の知り合いの飲食店でも、これまで取り組んでいなかった持ち帰りメニューをつくり、ネット通販できる商品開発、コアなファンとのつながりを強める方策、新規客を呼び込むための情報発信など、慣れないパソコンと向き合いながらネット活用を始めるところが増えています。

今回は、時代の変わり目にネットを活用し、お客さんのニーズと向き合ってピンチを切り抜けたという話題を紹介します。

高知県に高知競馬という地方競馬があります。人口減もあって利用者はどんどん減り、2008年にはかつて220億円あった年間売り上げが38億8000万円にまで落ち込み、赤字に転落しました。それが、19年には、前年より140億円増えて570億円と大きく成長し、過去最高を記録しました。現在は無観客でレースを開催して好調に売り上げを伸ばしているそうです。かつてハルウララという連戦連敗の競走馬が所属していたことくらいしか話題がなかった地方競馬がここまで回復できたのは、(1)インターネット時代になって馬券が全国から買えるようになったこと、(2)全国のコアなファンに向けた商品企画に取り組んだこと、(3)地元の客向けにファミリーや女性が行きやすい環境を整え、魅力的なイベントを実施したことが挙げられます。

ネットで商品が売れるなら、大市場から遠い地方にあるというデメリットはさほど不利になりません。面白いのは全国からファンを引き付けるためにあえて他の競馬場のレースが終わった後にレースを開催したり、地元の成績が良くない馬ばかりが走るレースを企画したりしたことです。これは予想が難しいため高配当が期待できると人気を呼びました。地方にあってマイナーな存在ゆえに、そこに所属する競走馬のことが良く知られていないというマイナスをプラスに変えた発想がありました。

一方でリアルに足を運べる地元の観客に対しては、トイレをきれいにしたり「カレーフェスタ」といった食のイベントを実施したり、女性やファミリーが遊びに行っても楽しい場所に改善しました。

高知競馬のV字回復からは、ネット活用とネットの先にある、よりコアなお客さんのニーズや消費スタイルを考えて商品やサービス内容を見直すこと、ネット以外の直接顔が見えるお客さんについては、ターゲットを広げてリピーターを増やす工夫を凝らすことなどのヒントが得られます。今回の事態は乗り切るだけでも大変ですが、その先には、ビジネスシーンに広くネット活用が進んだ世界が常識になっているはずです。

日経BP社「日経ビジネス」
シニアエディター　渡辺　和博

サラリーマン川柳

できる人　昔残業　今休暇　　印刷太郎

還暦は　ゴールじゃなくて　通過点　　大吉

AIに　引き継ぎするのが　大仕事　　まだ人間でいたい

もう来たの？　ウーバーイーツと　我が夫　　ケンタイキー

（第33回　第一生命サラリーマン川柳コンクールより）

Profile



渡辺 和博
わたなべ・かずひろ

1986年筑波大学大学院理工学研究科修士課程修了。同年日本経済新聞社入社。全国各地のものづくり企業、自治体、地域商社やDMOなどを取材、地域に持続的に稼げるビジネスをつくることをテーマにした著書『地方発ヒットを生む逆算発想のものづくり』がある。全国の商工会議所などで地域活性化や名産品開発を支援する講演などを実施している。

知って得するビジネスマナー

『有事の際に気を配りたい持ち物』

新型コロナウイルスの感染拡大が続き、テレワークが推奨されるようになりました。このような有事のときでも、やむを得ず外出を余儀なくされる方、週に数回はどうしても会社に行かなくてはならない方がいらっしゃいます。

今回は、新型コロナウイルスが猛威を振るうご時世に特に気を付けたい「衣類や持ち物のビジネスマナー」をご紹介します。

オフィスに入り、仕事を始める際には着用していた上着は脱ぐ方が多いと思います。無意識に近くにドサッと置いていないでしょうか。もし上着を脱いだら、裏表にして、袖だたみにします。また、靴やバッグは、表面をウェットティッシュなどで拭き取ります。このようにして、外の汚れを、可能な限り室内に持ち込まないのがマナーです。

ここで気を付けたいのが、脱いだ上着の扱いです。上着の汚れを取ろうとして、バタバタと振ったり、たたいてちりや埃を舞い立たせたりしては、周囲の人の迷惑になってしまいます。まして、雑菌が飛び散る可能性を考えると、不安に感じる人も出てくるでしょう。この行為はマナー違反と心得てください。

最近は、オフィスのエントランスに消毒剤を設置している会社がほとんどです。持ち合わせがなければ、それを使いましょう。ただ、緊急時であることを考えるならば、除菌スプレーなどを携行して必要なときにすぐ使用するか、手袋を付けておくことを習慣化しましょう。

マスクに関しては、平時であれば上着と同様、外してからオフィスに入るのがマナーですが、いまは逆に、マスクは付けたままでいた方が、周囲の人も安心します。マスクの機能を考えると、自分を守るものではなく、「相手を守るためのもの」であることを心得ましょう。オフィスで人と話す際には、必ず鼻梁と呼ばれる鼻柱のカーブに添わせるように合わせ、マスクの中心に唇があたるように付けます。社会的距離を取り、皆がマスクを付けているとどうしてもお互いに表情を読み取るということができなくなります。しっかりとアイコンタクトだけは取るようにしましょう。飲食時や鼻をかむとき、付けたままで息苦しくなるとき、どうしてもマスクを外したくなります。このような場合は、ビニール袋に入れて、衣類のポケットやカバンの中など、相手に見えないところにしまいます。机の上にそのまま置いたり、片側の耳にかけてブラブラさせたりすることも避けてください。

もし、咳が頻繁に出ている場合は咳エチケットを励行するほか、可能であれば個室などの人がいない場所に速やかに移動します。

以上のマナーは、公共の場や自宅でも実践することをおすすめします。除菌スプレーなどを携行して「必要なときにすぐ使用するか」、手袋を付けておくことを習慣化しましょう。

人財育成トレーナー　美月　あきこ



Profile

美月 あきこ
みづき・あきこ

人財育成トレーナー・ビジネスマナー講師。大学卒業後、日系および外資系航空会社にて国際線客室乗務員として17年間勤務。現在は、人財育成トレーナーとして接遇サービス、対人コミュニケーションについての講演・研修を企業や団体にて行う。客室乗務員時代に身につけたファーストクラス仕様のサービスを元にした、ユニークな研修が好評を博す。年間180回以上の研修と講演をこなす。著書に、『ファーストクラスに乗る人のシンプルな習慣』『15秒で口説く　エレベーターピッチの達人』などがある。

放送大学に入学しませんか

放送大学はBSテレビ・ラジオやインターネットで授業を行う正規の大学です。働きながら大学を卒業したい、学びを楽しみたいなど、さまざまな目的で、幅広い年代や職業の人達が学んでいます。大学や大学院の授業を負担の少ない費用で自分のペースで受けることができます。この機会にあなたも放送大学で学んでみませんか。

★現在2020年度第2学期入学生を募集しており、資料を進呈いたします。お気軽にお問合わせください。

出願期間

第1回：2020年6月10日～ 8月31日（必着）
第2回：2020年9月1日～ 9月15日（必着）

資料請求・お問合わせ
放送大学奈良学習センター
〒630-8589
奈良市北魚屋東町　奈良女子大学コラボレーションセンター3F
TEL：0742-20-7870　FAX：0742-20-7871
放送大学ホームページ（ https://www.ouj.ac.jp ）
※「放送大学」で検索!

★放送大学 教養学部と大学院（修士選科生・修士科目生）の特長の一部をご紹介します。

教養学部のご紹介

■学力試験はありません。
■15歳以上ならば誰でも選科履修生・科目履修生として入学でき、約300科目の中から好きな科目を1科目から学べます。
■18歳以上で大学入学資格をお持ちの方は誰でも全科履修生として入学でき、卒業すると学士（教養）の学位を取得できます。

学生の種類	入学料	授業料
科目履修生（6ヶ月在学）	7,000円	1科目（2単位）11,000円
選科履修生（1年間在学）	9,000円	
全科履修生（4年以上在学、卒業を目指す）	24,000円	

大学院のご紹介

18歳以上ならば誰でも修士選科生・修士科目生として入学でき、好きな科目を1科目から学べます。

学生の種類	入学料	授業料
修士科目生（6ヶ月在学）	14,000円	1科目（2単位）22,000円 1科目（4単位）44,000円
修士選科生（1年間在学）	18,000円	

注：修士の学位取得を目指す修士全科生と博士後期課程の学生募集については、別日程で入学選考があります。

新規会員様を募集しております!

当所では、会議所事業の活性化を図るため、より多くの事業所様へご加入を呼びかけております。お知り合い、お取引企業で会議所未加入の会社・団体等ございましたら、是非ご紹介ください。

また、すでにご入会いただいております会員様で、代表者の変更、事業所の移転、連絡先の変更等ございましたら、当所総務部までご連絡ください。

ご協力、よろしくお願いいたします!!　**総務部：TEL 26-6222**

SUKIYAMA PATENT OFFICE

弁理士　築　山　正　由

一般社団法人奈良県発明協会理事
生駒商工会議所会員　奈良商工会議所会員
内外国特許　実用新案　意匠　商標　出願登録手続
特許商標調査　審判判定訴訟事件　不正競争防止関連事件

築山特許事務所

関西文化学術研究都市
〒630-0101　生駒市高山町8916番地12　高山サイエンスプラザ3F
TEL（0743）72-5831　FAX（0743）72-5832
URL　http://www1.kcn.ne.jp/~m-tsuki/　E-mail　tsukipat@science-plaza.or.jp

ユーザ協会の研修会・講演会等に是非ご参加ください。

ユーザ協会は、情報通信技術・サービスを利用したコミュニケーション文化の振興を図るとともに、情報通信利用者の利便増進に寄与し、地域社会の発展に貢献することを目的とした公益財団法人です。

URL　http://www.nara.jtua.or.jp

公益財団法人 日本電信電話ユーザ協会 奈良支部
事務局　〒630-8236 奈良市下三条町1-1
NTT西日本奈良三条ビル
電話　フリーダイヤル 0120-21-4542

経 済 指 標

表１ 世帯数と人口

年　月	世帯数		人　口	
	奈良市		奈良市	
	平成３年＝100		平成３年＝100	
	／世帯	指数	／人	指数
30・4	161,392	136.6	358,155	101.9
31・4	162,380	137.4	356,352	101.4
R2・3	163,539	138.4	355,650	101.2
R2・4	163,991	138.8	355,529	101.2
R2・5	164,512	139.2	355,673	101.2

表２ 物価指数

年　月	企業物価指数		消費者物価指数			
	全　国		全　国		奈良市	
	平成27年＝100		平成27年＝100		平成27年＝100	
	指数	前年比	指数	前年比	指数	前年比
29	98.7	2.3	100.4	0.5	100.2	0.5
30	101.3	2.6	101.3	1.0	101.5	1.3
R2・1	102.4	1.5	102.2	0.7	102.3	0.6
R2・2	102.0	0.8	102.0	0.4	102.2	0.6
R2・3	101.1	△0.4	101.9	0.4	102.1	0.4

※消費者物価指数は、平成27年7月公評分より平成27年基準に改訂

表３ 公共事業施行契約額並びに給水量

年　月	公共事業施行契約額		年　月	給水量	
	契約済額（奈良県）			奈良市	
	／百万円	前年比		/×1000㎥	前年比
29	80,626	△9.0	29	43,163	0.2
30	89,989	11.6	30	42,872	△0.7
31･4~R1･6	34,443	18.4	R2・2	3,419	6.2
R1･7~9	12,125	△18.1	R2・3	3,461	3.2
R1･10~12	17,184	42.5	R2・4	3,481	0.4

表４ 電力需要量

年　月	電力需要量					
	奈良県内					
	特別高圧 20,000V以上		高圧 6,000V以上		低圧 100~200V以上	
	／×1000 kWh	前年比	／×1000 kWh	前年比	／×1000 kWh	前年比
R1・11	71,505	△2.8	201,579	0.7	228,471	2.5
R1・12	74,282	△0.1	208,750	2.2	260,024	△4.6
R2・1	75,314	△8.4	213,593	△0.9	369,745	△3.8

表５ 百貨店・スーパー販売額、公共事業請負額並びに新設住宅着工戸数

年　月	百貨店・スーパー販売額				公共事業請負額		新設住宅着工戸数			
	全　国		奈良県		請負額（奈良市）		全　国		奈良県	
	／億円	前年比	／億円	前年比	／百万円	前年比	／戸	前年比	／戸	前年比
29	196,025	0.0	2,242	△1.0	2,637	△39.6	946,641	△0.3	6,550	△2.7
30	196,044	0.0	2,197	△1.0	2,702	2.5	642,370	△0.3	6,287	△4.0
R2・1	16,064	△1.6	179	△2.6	252	6.8	60,341	△10.1	410	△1.9
R2・2	14,389	0.3	162	△0.3	217	3.8	63,105	△12.3	463	△13.5
R2・3	16,204	△8.8	173	△2.5	96	52.4	70,729	△7.6	569	26.4

表６ 一般職業紹介状況並びに有効求人倍率

年　月	一般職業紹介（学卒を除く）						有効求人倍率			
	奈　良　県						全　国		奈良県	
	新規求職数	前年比	新規求人数	前年比	就職件数	前年比	倍　率	前年比	倍　率	前年比
29	51,867	△5.6	105,419	7.1	18,514	△3.7	1.54	0.15	1.34	0.16
30	48,199	△7.1	108,079	2.5	17,289	△6.6	1.62	0.08	1.49	0.15
R2・1	4,444	2.3	8,424	△13.0	999	△14.2	1.49	△0.14	1.45	△0.05
R2・2	3,921	△7.5	9,291	△6.2	1,212	△13.1	1.45	△0.18	1.43	△0.08
R2・3	4,179	0.9	7,772	△9.2	1,585	△6.0	1.39	△0.23	1.40	△0.12

＜資料提供＞　資源エネルギー庁、奈良市、奈良市企業局、（一財）南都経済研究所　（順不同）

事業者等への支援

中小企業・個人事業主の方

県新型コロナウイルス感染症拡大防止協力金に10万円を上乗せ支給

県から要請を受けて、施設の休止や営業時間短縮等に協力した、中小企業および個人事業主の方に助成される「奈良県新型コロナウイルス感染症拡大防止協力金」に、市独自の上乗せ助成を行っています。

◆対象事業者

市内に事業所があり、事業所を休業したことに対し、県から協力金の交付決定を受けた中小企業および個人事業主

◆支給額

中小企業および個人事業主ともに一律10万円

◆申請方法

県の協力金の交付決定を受けた後、所定の様式で申請してください

くわしくは市ホームページへ▲

【問合せ】産業政策課(☎34-4741)
※県の申請については
県緊急事態措置コールセンター(☎27-3600)

市協力金交付決定までの流れ

6月1日までに
県知事の要請を受け、対象施設の休業等に協力
＋
県へ「奈良県新型コロナウイルス感染症拡大防止協力金」の交付を申請

↓

県から申請事業者へ交付決定通知を送付

↓

7月31日までに 市の協力金の交付申請
※県の交付決定通知の写しや振込先の分かるもの等を添付

↓

市で交付決定

全ての事業者の方

法人に上限200万円、個人事業主に上限100万円を支給

特に大きな影響を受けている事業者に対し、事業の継続と再起のため、事業全般に広く使える給付金の申請を行っています。

◆給付額

前年の総売上(事業収入)
－(前月間月比▲50%月の売上×12か月)

※法人は200万円、個人事業主は100万円が上限

◆申請方法

経済産業省の専用ホームページから電子申請

◆対象事業者(以下のⒶ～Ⓒを満たす業種)

Ⓐ新型コロナウイルスの影響により、ひと月の売上が前年同月比で50%以上減少している事業者

Ⓑ2019年以前から事業収入を得ており、今後も事業を継続する意志がある事業者

Ⓒ法人の場合は、

①資本金の額または出資総額が10億円未満、または

②上記の定めがない場合、常時就業する従業員の数が2千人以下

【問合せ】持続化給付金コールセンター(☎0120-115-570)

新型コロナウイルス感染症に関する最新情報は市ホームページへ
https://www.city.nara.lg.jp/site/coronavirus

奈良市　コロナ情報　検索

全国商工会議所 事業活動を取り巻く様々なリスクから会員の皆様をお守りする 「ビジネス総合保険制度」

事業活動のトラブルで高額な賠償金支払いとなる事案が多様化。さらに頻発する自然災害により事業継続が困難となるケースも多発。超ビジネスプロテクト(事業活動包括保険)は、賠償責任リスク、事業休業リスク、工事リスク(建設事業者様向け)を総合的に対応でき、しかも低廉な保険料で加入できる保険です。

最大 約33%割引

東京海上日動の 超ビジネスプロテクト (事業活動包括保険)の 特徴

1 全国商工会議所の団体割引が適用されるため、保険料が割安です。
一般加入と比べ最大約33%割引の保険料水準（団体割引25%、条項セット割引5%、Tプロ割引3%、自動車優良割引3%を適用した場合）
※33%割引は「賠償責任に関する補償」「休業に関する補償」に適用されます。
保険期間：2019年7月1日午後4時から2020年7月1日午後4時
加入は毎月受付（お申込月の翌月1日の午後4時の補償開始、保険期間1年間でご加入いただけます）
2 賠償責任に関するリスク(生産物・完成作業、施設・事業遂行、リコール、情報漏えい等)を総合的に補償
その他、様々な業種に対応できる補償のラインナップを用意しています。
3 サイバーアタックなど情報セキュリティ被害も補償 マイナンバーの漏えいも補償対象となります。
4 休業補償により災害に遭った際の事業継続資金を補償
5 工事現場における様々な財物に対する損害を補償(建設業向け)
6 早期災害復旧支援により、災害時の事業継続を後押し
7 「地震」による休業損失も補償

お問合わせ先
東京海上日動火災保険株式会社
奈良支社(0742-35-8501)
橿原支社(0744-23-6950)

制度引受保険会社
東京海上日動火災保険株式会社
〔担当課支社〕奈良支社・橿原支社

本広告は、日本商工会議所を契約者とする商工会議所会員向け事業活動包括保険団体契約の概要についてご紹介したものです。ご加入にあたっては、必ず「ビジネス総合保険制度パンフレット兼重要事項説明書」をよくお読みください。保険の内容はビジネス総合保険制度パンフレット兼重要事項説明書をご確認ください。詳細は契約者である団体のホームページ掲載の約款によりますが、ご不明の点がありましたら右欄問合せ先までおたずねください。「超ビジネスプロテクト」は、東京海上日動を制度引受保険会社とする全国商工会議所「ビジネス総合保険制度」における「事業活動包括保険」のペットネームです。

制度運営 日本商工会議所
2019年5月作成 19-T00558

奈良商工会議所中小企業相談所顧問
相談日は、前もってご予約下さい。

特許・実用新案・意匠・商標の出願、審判、鑑定、外国出願

蔦田内外国特許事務所

弁理士 蔦田正人　弁理士 中村哲士　弁理士 富田克幸
弁理士 有近康臣　弁理士 前澤　龍　弁理士 水鳥正裕

〒541-0051 大阪市中央区備後町1丁目7番10号 ニッセイ備後町ビル9階（近鉄日本橋より地下鉄[堺筋本町]下車⑫番出口北へ備後町東入る）
電話(06)6271−5522 FAX(06)4964−2217
URL：http://www.patent-osaka.jp

ビルの設計・施工から運営・管理に至るまで
ビルの一生を丸ごとサポート

ビル経営のビジネスパートナー

KINTETSU BS

ISO9001・ISO14001 認証
ISO/IEC27001

近鉄ビルサービス株式会社

本　社 〒542−0076 大阪市中央区難波2丁目2番3号
TEL(06)6211−2090 FAX(06)2011−2099
http://www.kintetsu-bs.co.jp
奈良支店 〒631−0078 奈良市富雄元町3丁目1番39号
TEL(0742)46−3471 FAX(0742)47−2780

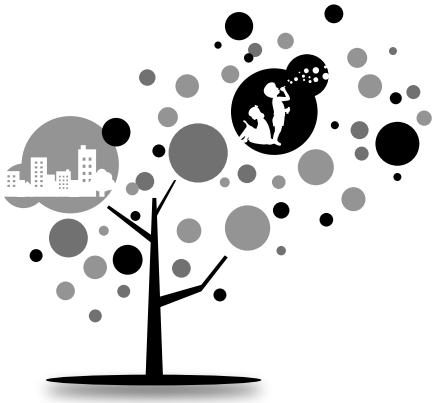

株式会社 淺沼組

誇れる歴史がある
創りたい未来がある

Asanuma

本社・大阪本店 〒556-0017 大阪市浪速区湊町１丁目２番３号
TEL.06-6585-5500(代表)
奈良営業所 〒630-8122 奈良市三条本町４番３２号 中室ビル
TEL.0742-26-5225(代表)

『不法滞在・不法就労防止』に御協力ください!

- 観光目的で来日し、帰国せずそのまま不法滞在する者や就労目的等で日本に不法入国する者が全国的に散見されます。
- こうした不法滞在者はもちろん、不法滞在者を雇用した者も不法就労を助長する行為として取締りを強化しています。
- 偽造在留カードを使用して、就労が可能であるように装う事案が増えており、外国人のビザや在留カードの真偽等を判断するのは大変困難です。少しでも不審点を見受けられた場合は、警察署又は最寄りの交番・駐在所まで御連絡ください。



奈良警察署（☎0742-20-0110）

～経営改善の最短距離～ 専門家と一緒に経営改善計画を作ろう!

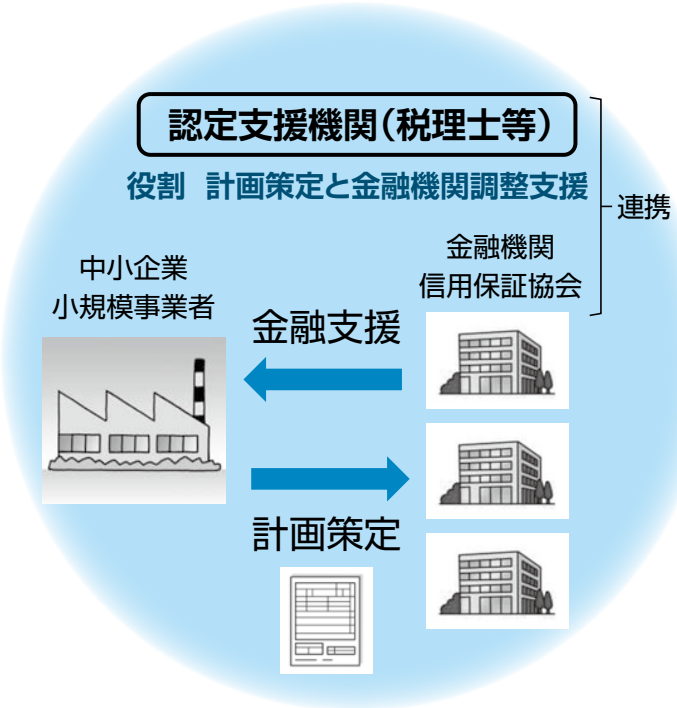

専門家の力を借りて経営改善計画書を作成しませんか?

●現在、税理士、会計士等、国が認める専門家の支援を受けて経営改善計画書を策定する場合、専門家に対する支払費用2/3のまで（上限200万円）負担する事業を実施しています。

経営改善支援センターでは

●本事業に係る申込受付や補助金支払業務は経営改善支援センターで行っています。
●その他、各種ご相談にも応じます。お気軽にご相談ください。

こんな方にお勧めです

金融機関への返済条件等を変更し資金繰りを安定させながら…
●売上を増加させたい
●人件費以外でコストを削減したい
●黒字体質の企業に転換させたい
●業況悪化の根本的な課題を見つけたい など

奈良県経営改善支援センター
（奈良県中小企業再生支援協議会内）
奈良市登大路町36-2 奈良商工会議所1F

ご相談無料・秘密厳守
お気軽にご相談ください!
0742-24-7034

●新会員紹介●

ご加入ありがとうございます

事業所名	代表者名	所在地	業種
iz	尾崎洋一郎	奈良市福智院町1-2	アパレル衣料品販売(着物リメイク品)
中嶋行政書士合同事務所	中嶋雄一	奈良市富雄北1-1-4 岡ハイツ2F	行政書士業務
そば処 喜多原	原 明史	奈良市水門町50	飲食業(そば、酒)
chankrung	MAHARIT PHAISIT	奈良市高畑町1005-1	飲食業(タイ料理)、小売業(調味料)
㈱樞	増田幸子	奈良市東向南町5-1 井上ビル2F-A・B	Total Therapy総合会社
商店街振興組合 三条通ショッピングモール	松山和央	奈良市下三条町2-1 Si-Ro三条3F	商店街
Cherimo	岩釣了也	奈良市藤ノ木台4-3-1	美容業
T-TECH	所 武司	奈良市大森西町12-1-803	製造業(産業機械組立、調整)
Second-i	末田和昭	奈良市鶴舞西町2-17 ヴィラ学園前204	卸売業(食品の輸出)
ホームプログループ(同)	新田 正	奈良市学園北1-14-5 デパチュア学園前	エコキュート、蓄電池販売

●事務局日誌●

(期間:2020.06.10~2020.07.09)

事業所名	会　議　等(開催場所)
6月10日(水)	記帳継続指導相談日(~11日、7月6日~9日)(当所)
6月15日(月)	定例金融相談(当所)
6月16日(火)	働き方改革無料相談会(当所)
6月17日(水)	定例経営相談(当所)
6月22日(月)	小規模事業者経営改善資金審査会(当所)
6月23日(火)	正副会頭会議(当所)
7月1日(水)	第258回常議員会(当所)

事務局 夏期休業のお知らせ

まことに勝手ながら、8月13日(木)・14日(金)の2日間、
窓口業務をお休みさせていただきます。
ご不便をお掛けいたしますが、ご理解とご了承をお願いいたします。

奈良商工会議所事務局

生み出せ、南都。

お客さまと未来をつくる



活力創造銀行
NANTO 南都銀行

便利でお得だから…

ビジネスも
帰省も旅行も
選ぶなら
このバスだね



奈良から約２時間半／座席指定・予約制／無料 Wi-Fi 付

高速バス 名古屋線

奈良 発		名古屋 発
JR奈良駅	近鉄奈良駅	名鉄バスセンター

独立３シートで快適に／座席指定・予約制／無料 Wi-Fi 付

夜行高速バス《やまと号》

- 奈良～新宿線
- 五條～新宿線
- 奈良～東京ディズニーリゾート®・横浜線

奈良県内各地と空港を直結する便利なアクセス／無料 Wi-Fi 付

エアポートリムジンバス

- 大阪（伊丹）空港
  - 奈良・天理ルート
- 関西国際空港
  - 奈良・天理（櫟本）ルート
  - 学研都市・学園前ルート
  - 桜井・大和八木・高田ルート

お問合せ
ご予約

奈良交通 総合予約センター ☎0742-22-5110
8:30~19:00（年中無休）

奈良交通 検索

2020年３月現在

ALL TOYOTA LINE UP

トヨタ 全車種 取り扱い開始!!

★一部車種除く

トヨタ車のことならお任せください!



※4月4日時点での車両情報・画像であり、一部車種については実際に取り扱う車両とは異なります。

奈良トヨタ自動車株式会社
本社 〒636-0226 奈良県磯城郡田原本町唐古296
フリーコール 通話料無料 0120-288-770

NARA TOYOTA GROUP

トヨタカローラ奈良
本社/奈良市南京終町2-269 TEL:0742(61)3301(代)
■営業時間/10:00～18:00 ■定休日/毎週月曜日 ホームページはこちら カローラ奈良
クルマに関するQ&A お客様相談テレフォン フリーコール 0120-16-3301

Rinova®
REACH TRUCK INNOVATION

TOYOTA L&F



Rinova ラックストッカー　Rinova オールウェイ　Rinova 防爆タイプ　Rinova AGFタイプ



Rinova

物流現場に革新を。

☆各種フォークリフト ☆レンタル ☆リース ☆無人搬送システム ☆自動倉庫

TOYOTA L&F トヨタL&F奈良株式会社
奈良県磯城郡田原本町唐古296-1
☎0744-33-6081(代表) FAX 0744-32-8635
URL http://www.toyota-lf-nara.jp

よいクルマ、よいサービス
トヨタレンタリース奈良

メーカー系列だからできる
独自のカーリースシステム

メンテナンス任意保険付帯カーリースが主流です。

軽自動車からマイクロバスまで

必要な時に 必要なクルマを

トヨタレンタカーは
禁煙車 ナビ付車 ETC搭載車
(一部車種は除く)

全国ネットのTOYOTAだから安心です。

福祉車両も導入しております。



営業時間 8:00～20:00
郡山店・高田店・香芝店
(平日19:00まで)
押熊店・東生駒店・五條店・西大和店
(土日祝19:00まで、平日18:00まで)

本社・JR奈良駅前店・北和リース TEL.0742-22-0100
近鉄奈良駅前店 TEL.0742-26-2229
押熊店 TEL.0742-40-0200
郡山店 TEL.0743-51-0100
東生駒店 TEL.0743-73-8380
大和八木駅前店 TEL.0744-25-1620
五條店 TEL.0747-22-5101
高田店・南和リース TEL.0745-23-0100
西大和店 TEL.0745-75-3330
香芝店 TEL.0745-77-0100

奈良商工会議所ニュース／第六二二号 令和二年六月一〇日(毎月二回一〇日)発行

やすらぎの環境を
優しくサポート。



清潔と安心をお届けして127年

取扱商品・サービス

寝具リース（レンタル）・販売

業務用クリーニング／リネンサプライ

福祉用具レンタル・販売／介護用品販売

介護住宅リフォーム

小山株式会社

〒630-8131

奈良市大森町 47 番地の 3

TEL　0742-22-4321

FAX　0742-22-4340

www.koyama-kk.co.jp

JQA-QMA13306 本社工場 業務用クリーニング

JQA-EM5053 本社工場 業務用クリーニング

発行所／奈良市登大路町三十六番地二　編集責任者／峯川郁朗　印刷所／共同精版印刷株式会社　一部五〇円(購読料は会費に含む)