NARA
ならランラン♪
THE NARA
CHAMBER OF COMMERCE &
INDUSTRY NEWS
04
2023
No.655

なら商工会議所ニュース

2023
健康経営優良法人
Health and productivity

Pick up!

特集 2025年日本国際博覧会協会からのメッセージ

別冊 とくとくサービス券　是非ご活用ください！



なら企業散策229

「奈良の“おいしい！”を世界に発信」

GRAN CHA (株式会社 八宝)

企業を育て地域を伸ばす
奈良商工会議所
THE NARA CHAMBER OF COMMERCE & INDUSTRY
〒630-8586 奈良市登大路町36番地2
TEL：0742-26-6222　FAX：0742-22-1180

Follow me!
公式WebやSNSで情報発信中！

ホームページ　メルマガ　LINE

80th
これからも、ずっと地域とともに
奈良交通 創立80周年

新時代の幕開け

進化するバス定期券

CI-CA シーカ プラス plus 誕生

Happy & Convenient Life with "CI-CA plus"

2023年3月1日販売開始!

バス定期券がバージョンアップ!

ネットで簡単
スマート申込み!

自動更新だから
楽々スマート!

定期券に表示された金額までなら
どこでも乗車可能!
※対象外となる路線あり

学生定期なら
2年目以降 さらにお得!

奈良交通株式会社
Nara Kotsu Bus Lines Co.,Ltd.

詳しくはホームページをご覧ください
シーカプラス 検索



Skater×Kanochikara
アウトドア系YouTuber「かの地から」とフォロワーが一緒に考えた

Skater スケーター株式会社
〒630-8520 奈良県奈良市杏町 216-1
TEL 0742-63-2001 FAX 0742-63-2021
スケーター株式会社 検索

奈良の観光情報まとめサイト

NARABURA

HP NARABURA

Twitter



奈良の観光に
役立つ情報を
広く発信!

共同精版印刷株式会社 奈良ぶら事業部 TEL. 0742-33-1221
奈良ぶら 検索

NARA ならランラン♪
なら商工会議所ニュース
THE NARA CHAMBER OF COMMERCE & INDUSTRY NEWS

04
2023
No.655

会議所カレンダー

4月	10	月	・記帳継続指導相談日(～13日)
	11	火	
	12	水	
	13	木	
	14	金	
	15	土	
	16	日	
	17	月	
	18	火	・正副会頭会議　・定例金融相談 ・大阪・関西万博 企業参加・機運醸成セミナー(オンライン)
	19	水	・定例経営相談　・青年部4月定時総会 ・カスタマーハラスメント対策セミナー
	20	木	
	21	金	
	22	土	
	23	日	
	24	月	
	25	火	・2025年大阪･関西万博×SDGsシンポジウム ・社会保険労務士による何でも相談会
	26	水	・女性会 総会
	27	木	・小規模事業者経営改善資金審査会
	28	金	
	29	土	昭和の日
	30	日	
5月	1	月	
	2	火	
	3	水	憲法記念日
	4	木	みどりの日
	5	金	こどもの日
	6	土	
	7	日	
	8	月	
	9	火	・第9回新会館建設等検討委員会

事務局より

「なら商工会議所ニュース」
リニューアルしました！
是非事務所の皆様でご覧ください♪

Contents

02 なら企業散策 229
「従業員の喜びがお客様に伝播する そんな会社を目指して」
GRAN CHA (株式会社 八宝)

04 特 集
2025年大阪・関西万博が開催されます
2025年日本国際博覧会協会からのメッセージ

06 令和5年度事業計画・予算案を承認
第174回議員総会

08 相談所インフォメーション
各種相談会のお知らせ
・定例金融相談会　・社会保険労務士による何でも相談会
・定例経営相談会　・マルケイ資金融資のご案内
LOBO調査結果
早期景気観測調査結果

09 青年部だより
3月例会開催報告
経済講演会を開催
第40回観光土産品認定審査会を開催

10 社労士　知っ得だより
企業の奨学金返還支援(代理返還)をご存じでしょうか？
～若手社員定着のために～
協会けんぽ奈良支部の加入者・事業主の皆さまへ

11 奈良市コーナー
育児・介護休業法改正

12 経済指標

13 2023年度　商工会議所 検定試験のご案内

14 新会員紹介
人事異動のお知らせ
会費納入のお願い



なら企業散策　229

従業員の喜びがお客様に伝播する そんな会社を目指して

GRAN CHA（株式会社 八宝）

事業内容

当店は、東向商店街にある大和茶大福専門店です。日本茶のルーツとも呼ばれる大和茶を使用し、一口食べれば香り高さと旨味が口の中に広がり、笑顔が溢れ出すような大福「口・福・餅」を販売しております。日本初、抹茶濃度の異なる大福で、抹茶好きの方はもちろん、老若男女、皆様にお楽しみいただけるお菓子となっております。

また店舗奥には、様々な種類の大和茶や、季節のフルーツなどをふんだんに使用したスイーツが味わえる茶寮を構え、店舗2階ではこだわりの食材をたっぷりのせた釜飯と香ばしい香りが食欲をそそる奈良の伝統的な茶がゆをお召し上がりいただくことができます。

創業について

当店は「和食屋八寶」として、長年東向の地で料理屋を営んでおりました。地域の産品を使用したお料理を提供し、少人数から、ご宴会まで多くの方にご利用いただいておりました。しかし、人手不足の影響で人員の確保が難しくなり、何かこの場所ならではの、時代にあったお店に転換できないかを考えました。今まで苦楽を共にしてきた従業員が年を重ねても働ける、女性も高齢者も年代に合わせた働き方ができる会社にしていきたいという思いから、２０１９年に現在の「GRAN CHA」をオープンしました。

現在では「GRAN CHA」での店舗販売及び、菓子製造、茶寮や釜飯、系列店舗を含めた飲食部門、ECサイトの運営など様々な働き方ができるようになっており、「和食屋八寶」のときからの従業員が各方面で活躍してくれています。



こだわり

新店舗をオープンするにあたり、奈良の産品を使った『他にはない唯一無二のもの』を作りたい、という強い思いがありました。抹茶を使用したお菓子はたくさんありますが、素材を活かし、本物を提供していきたい、記憶に残るお菓子を作りたいという思いで、日本茶のルーツとも言われる大和茶と奈良県民には馴染みの深いほうじ茶を使用した「口・福・餅」の開発に取り組みました。

また、系列店を含むどの店舗でも、オープンキッチンを採用し、料理や商品を作っている様子を間近で見られるライブ感を大切にしています。食べる前から目で見て楽しんでもらえる、また目の前での調理に安心を感じてもらえる店づくりにしております。

企業理念

～100年先も社会の為に貢献できる会社を目指して～

▼食の安全と安心を追求し未来へつなぐ

当社が運営する飲食店で使用する食材については、奈良県産や国産にこだわり、出所のわかっているものを使用することにしています。作り手である私たちの子どもが毎日食べても大丈夫だと自負しております。「口・福・餅」も、無添加・無着色でどなたにも安心して召し上がっていただけます。

▼日本の黎明の地である奈良の魅力と精神文化を食を通じて世界に発信する

「奈良にうまいものなし」とよく言われますが、奈良が発祥のものはたくさんあり、奈良で親しみ、受け継がれてきたものを、より多くの人に知っていただきたいという強い思いがあります。大和茶、特にほうじ茶もその一つです。広大な大和高原で作られた大和茶を、外国人観光客が多くいらっしゃるこの地で他にはない、唯一無二の奈良の素晴らしさ、おいしさとして世界へ広めていきたい「GRAN CHA」という店名にはそんな思いを込めております。

また、食に携わる者として、食品ロス削減や、食物に対する感謝の気持ち、大切にする心なども一緒に発信していきたいと思っています。

▼従業員の喜びがお客様に伝播する協働を実現する

従業員が楽しく、幸せに毎日働くことができる環境・会社を作ることが、お客様へのサービス向上に繋がると考えています。すべての店舗が従業員と一緒に作ってきた店であり、従業員の活気がお客様に伝わっていき、賑わっていくそんなお店を目指しています。



GRAN CHA　口福茶寮



釜飯茶漬け　GRAN CHA

今後の目標

EC事業の拡大に尽力したいと考えております。奈良だけにとどまらず、全国へ、そして世界へと「GRAN CHA」の「おいしい」、ひいては奈良の「おいしい」を届けていきたいと思っております。大和茶を使用した商品のラインナップを増やしたり、大和茶についてのイベントなども企画中です。奈良のお土産といえば「GRAN CHA!」と言っていただけるよう、まだまだ突き進んでいく所存です。

「GRAN CHA」を知ってもらうことが、奈良を知ってもらうことに繋がり、地域全体の活性化にも繋がると考えています。これからも奈良の地をどんどん盛り上げていきたいと思っています。



スイーツ工房 GRAN CHA
（オンラインストア）







会社概要

事 業 所：株式会社 八宝
事業内容：飲食業　他
代　　表：木村 勝昭
所 在 地：奈良市東向中町 11

大和茶大福専門店　GRAN CHA

▼営業時間

【大福販売】10:00～19:00
【口福茶寮】12:00～17:00(冬季)18:00(夏季)
【釜 め し】平　日 11:00～15:00
17:00～20:00(L.o.19:00)
土･日･祝 11:00～20:00(L.o.19:00)

所 在 地　〒630-8215　奈良県奈良市東向中町22
電　　話　0742-26-4834
ホームページ　https://grancha-nara.com/

ホームページ

オンラインストア

姉妹店のご案内

奈良の酒蔵全部呑み　うまっしゅ

県内29の酒蔵から仕入れた地酒や
こだわりの料理を楽しめる



所 在 地　〒630-8215　奈良市東向中町11
八宝マルハチビル1階
電　　話　0742-94-3735
ホームページ　https://umasshu-izakaya.com/

うどん・ごはん　むぎの蔵

「北海道産小麦」の自家製麺と
「天然出汁」を使用した
うどんと丼が味わえる



所 在 地　〒630-8215　奈良市東向中町11
丸八ビル1階
電　　話　0742-27-6088
ホームページ　https://udon-muginokura.com/

2025年大阪・関西万博が開催されます

1970 年万博以来、55 年ぶりに大阪・関西の地で開催される「2025 年大阪・関西万博」まで、あと２年となりました。４月からは会場となる大阪市の人工島・夢洲でパビリオンの建設が始まるなど、開幕に向けた準備が進められています。

弊所では、万博の成功に向けて、関西商工会議所連合会内に設置された「2025 年大阪・関西万博　機運醸成ワーキンググループ」に参加し、万博の機運醸成に取り組んでいます。

そうした活動の一環として、このたび、万博開催２年前の節目に、2025 年日本国際博覧会協会から会員の皆様へのメッセージを掲載します。会員の皆様も、ご一緒に万博を盛り上げていきましょう！



会場パース（昼イメージ）

◀ 昼と夕方でイメージがガラリと変わる大阪・関西万博の会場は、世界とつながる「海」と「空」に囲まれ、中央につながるように広場やパビリオンが設置されています。誘致時の「非中心・離散」の理念と「つながり」を重ね、「多様でありながら、ひとつ」を象徴しています。▼



会場パース（夕方イメージ）

屋外イベント広場だけではなく、大小様々なステージで音楽や芸能、伝統芸能やポップカルチャーなどの展示体験、また全国各地の祭りやパレードなど、本格的なエンターテインメントが楽しめる万博です。▼



屋外イベント広場イメージ

2025年
日本国際博覧会協会からのメッセージ



大阪・関西万博の開幕まで、いよいよ2年となりました。そのテーマは、「いのち輝く未来社会のデザイン」。大阪・関西万博は、いのち輝く未来社会のありようを共有し、SDGs達成に向けた取り組みを加速させ、未来社会の実験場としてSociety5.0実現を目指すという、グローバルかつチャレンジング、そして壮大な取り組みです。

コロナ禍で分断された世界をまた一つに繋ぐ象徴として世界の国々が集まる大阪・関西万博は大いに期待されています。会場デザインの特徴は世界が一つの輪になる意味も込めて世界最大級の木造建築物である円環状の大屋根リングが設置されます。一周は約2キロに及び、高さ12メートル（外側は20メートル）、幅30メートルでその大屋根の上部に登ると会場全体を俯瞰でき、さらに大阪湾、瀬戸内海に向くと六甲山や淡路島、泉南などの豊かな自然や夕陽を浴びた光景が広がるなど、海と空に囲まれた万博会場の魅力を楽しんでいただけます。

展示を行うパビリオンにはいくつかの種類があります。まず、シグネチャーパビリオンは、各界のトップランナーである8名のテーマ事業プロデューサーが主導する当万博の中核事業です。また、150の国・地域と25国際機関（いずれも参加目標数）による海外のパビリオンは、万博の名にふさわしい国際色に彩られます。企業・団体による民間パビリオンには、13の企業・団体の出展が決定しました。この他、日本政府や大阪府市、関西広域連合などのパビリオンも出展。各々のパビリオンの建築・展示・イベントといった内容は、今後、順次発表され、具体的な姿を見せることで、さらに万博の魅力を高め、注目を集めることになるでしょう。

また、未来社会ショーケース事業では、「いのち輝く未来社会」を支える最新・次世代の技術やサービスを万博会場の整備、運営、展示、催事などに活用し、国内外からの来場者に体験いただきます。具体的には、空飛ぶクルマの飛行や自動運転バスの運行、各種作業を行うロボット、多言語自動翻訳システム、人工知能（AI）、仮想現実（VR）など様々な分野における「アッと驚く」「ワクワクする」最先端技術や製品に「出会うことができる」、「触れることができる」、まさに未来社会の展示場、ショーケースとなるのがこの事業です。

言うまでもなく、万博の成功には、企業の参画は不可欠です。特に、事業所のほとんどを占める中堅・中小企業の技術力・開発力・製造力等を万博でご披露いただき、世界に向けて発信いただきたいと思います。万博では、業種や規模を問わず参画いただける参加メニューをご用意しています。たとえば、公式ロゴマークやキャラクターのライセンス商品を製造いただく、会場内の催事場でイベントを開催いただく、運営参加として会場で使用する機材や什器備品等をご提供いただく、など、是非とも参加をご検討いただければと存じます。なお、当協会の公式ウェブサイトでは、「※中小企業向けの参加メニュー」を取り纏めておりますので、こちらも併せてご参照ください。

万博の準備は着実に進展しています。今年の春からパビリオンの敷地引き渡しが始まり、建築工事も開始されます。今年度中には、いよいよ前売り入場券の販売もスタートします。あらゆることが実行段階に入り、もはや後戻りすることはなく、前に進むだけです。まさに今年は2025年4月の開幕に向けた実行・実現の年になります。つきましては、皆様方におかれましても、「みんなで創る、みんなの万博」との思いをしっかりと共有いただき、引き続き国家イベントとしての万博へのご理解・ご支援を賜りたくよろしくお願い申し上げます。

※ https://www.expo2025.or.jp/news/news-20221129-01/

2025年大阪・関西万博　開催概要

1.テーマ

「いのち輝く未来社会のデザイン」

2.サブテーマ

(1) **Saving Lives**（いのちを救う）
(2) **Empowering Lives**（いのちに力を与える）
(3) **Connecting Lives**（いのちをつなぐ）

3.コンセプト

People's Living Lab（未来社会の実験場）

4.開催期間

2025年
4月13日（日）～10月13日（月）の184日間

5.開催場所

大阪　夢洲（ゆめしま）

詳しくはこちらから！

※詳細情報は、公益社団法人2025年日本国際博覧会協会のホームページをご確認ください。（URL：https://www.expo2025.or.jp/）
右記の二次元コードをご利用ください。

令和5年度

事業計画・予算案を承認

第174回議員総会

新年度の事業計画並びに予算審議を議題とする第174回議員総会が3月28日に当所5階大ホールにて開催され、事業計画、予算案についていずれも原案通り承認可決された。

協議事項

(1)令和5年度事業計画（案）について
原案通り承認可決

(2)令和5年度一般会計並びに特別会計収支予算（案）について
原案通り承認可決
尚、一般会計並びに特別会計の資金運用の万全を期するために一時借入金の限度額を2，000万円以内とすることを併せて可決

報告事項

(1)奈良商工会議所育児・介護休業規程一部改正について

(2)奈良商工会議所会館の使用料等に関する規則について

(3)議員の一部異動について
一号議員
◎ホテル日航奈良
（新）総支配人　小野　丘　氏
（旧）総支配人　真柳　宏二　氏
（令和4年12月19日付異動）
◎アクサ生命保険㈱奈良営業所
（新）所長　和田　光司　氏
（旧）所長　上谷　修市　氏
（令和5年1月1日付異動）

(4)新規会員の加入について

(5)奈良商工会議所新会館建設について

(6)業務概要について

【令和5年度事業計画】

奈良県経済はコロナ禍からの回復傾向が見られる一方で、事業者はエネルギー価格高騰に加え、あらゆる原産品等の物価上昇への対応に苦慮しています。

また、中小・小規模事業者には、賃上げできる環境整備が大きな課題となっており、仕入価格が高騰するなかで価格転嫁ができずに厳しい経営状況が続いています。

そのような状況の中、適正な価格転嫁や取引条件の改善、デジタル化による生産性の向上等、ポストコロナに向けたビジネスモデルの転換やイノベーションの創出、DX推進に取り組まなければなりません。

令和5年度は、引き続き補助金の活用促進やITセミナー実施等によるデジタル化支援を実施するとともに、次の2点を重点目標とし、商工振興や観光振興等事業に積極的に取り組みます。

1．ポストコロナを見据えた ビジネス変革への対応支援

長引く新型コロナの影響により売り上げが減少した事業者に対し、引き続き寄り添った伴走型支援を実施いたします。

また、ポストコロナ、アフターコロナに向けビジネスの変革が求められるなか、ビジネスモデルの転換やイノベーションの創出、デジタル化による生産性向上、DX（デジタルトランスフォーメーション）の推進などに取り組む事業者への支援を強化いたします。

2．奈良商工会議所 「地域共創プロジェクト」の推進

企業、行政、学校、他団体等とともに地域の課題を共有しながら、新しいビジネスモデルの構築を支援し、地域が一体となって地域創生に取り組みます。観光分野での更なるデジタル化、地域資源を有効活用した持続可能な観光振興、地域を支える人材の育成などにも注力し、地域経済の活性化と奈良の魅力向上を目指します。

また、2025年に開催される大阪・関西万博に向けては、引き続き機運醸成に取り組むとともに、万博会期中に約2，800万人と言われる来場者を奈良に呼び込めるよう、宿泊促進や周遊観光の提案など観光対策に積極的に取り組みます。

【事業内容】

1 小規模事業者支援事業

(1)小規模事業者の経営状況分析の実施
(2)小規模事業者の事業計画策定支援の実施
(3)小規模事業者の事業計画策定後のフォローアップ支援の実施
(4)小規模事業者の需要動向調査の実施
(5)小規模事業者の新たな需要開拓事業の実施
(6)経営指導員による巡回・窓口相談の強化
(7)新型コロナ対策各種補助金・助成金等相談

予算総括表

（単位：円）

中小企業相談所特別会計	財政調整積立金特別会計	会館特別会計	会館積立金特別会計	新会館建設特別会計	合計
91,532,000	50,971,000	40,655,000	74,686,000	2,138,020,000	3,048,029,000
91,694,000	40,971,000	43,324,000	86,177,000	0	1,019,904,000
△ 162,000	10,000,000	△ 2,669,000	△ 11,491,000	2,138,020,000	2,028,125,000
△ 0.18	24.41	△ 6.16	△ 13.33	100.00	198.85

の実施
(8)事業継続力強化計画（ＢＣＰ）策定支援の実施
(9)各種専門相談（経営・法律・税務・労務・特許等）の実施
(10)専門家派遣（中小企業１１９等）の利用促進
(11)マル経融資及び各種制度融資の利用促進
(12)確定申告相談の実施及び電子申告（ｅ－Ｔａｘ）の推進
(13)健康経営推進のためのサポート
(14)その他経営改善普及事業の実施

2 商工振興対策事業

(1)事業承継・引継ぎ支援事業の推進
(2)デジタル化、ＤＸ（デジタルトランスフォーメーション）の推進
(3)「パートナーシップ構築宣言」の推進
(4)創業支援事業（創業塾等）の実施
(5)中小企業再生支援、経営改善支援事業の推進
(6)事業継続のためのビジネス総合保険等の加入促進
(7)各種共済制度（新わかくさ共済等）の利用促進
(8)労働保険事務組合の利用促進
(9)優良従業員表彰の実施
(10)奈良県信用保証協会との連携
(11)ＪＥＴＲＯ（ジェトロ）との連携
(12)「奈良商工会議所ニュース」やＳＮＳによる情報発信の強化
(13)商工技術向上のための各種検定試験の実施
(14)企業内人権教育の推進
(15)その他商工振興事業の実施

3 地域共創プロジェクトの推進

（地域経済・観光活性化対策事業）

(1)ＳＤＧｓを軸とした新しい「奈良学び旅」の推進
(2)周遊観光による宿泊促進等観光対策事業の推進
(3)観光分野におけるデジタル実装の推進
(4)産地学官連携プラットフォームへの参画
(5)「奈良まほろばソムリエ検定」事業の実施
(6)その他地域経済・観光活性化対策事業の実施

4 大阪・関西万博に向けた取り組みの推進

(1)行政と連携した機運醸成に向けたセミナー等の実施
(2)企業・地域に対しての適切な情報提供
(3)２０２５年日本国際博覧会協会への協力

5 意見活動

(1)京奈和自動車道を軸とする関西高速道路ネットワークの早期整備
(2)リニア中央新幹線の全線開業と奈良駅位置の早期確定
(3)地域商工業者の経営改善を図るための意見表明
(4)国・自治体に対する答申・陳情・要望活動の実施

6 組織運営対策事業

(1)新会員獲得による組織、財政基盤の強化
(2)議員懇談会の開催
(3)常設委員会並びに部会活動の活性化
(4)会員間の意見交換及び相互交流の活性化
(5)経営指導員等の資質向上に向けた職員研修の実施
(6)組織再構築による事務局機能の充実

7 新しい会議所会館の建設

(1)新たな発信拠点となる地域に根ざした新会館の建設
(2)会館移転に伴う有効な跡地利用の検討

8 その他

(1)行政機関、関係経済団体との連携強化
(2)関西商工会議所連合会並びに奈良県商工会議所連合会との連携強化
(3)全国商工会議所青年部連合会・女性会連合会等との連携強化



令和５年度　奈良商工会議所

	一般会計	共済等事業特別会計	労働保険料特別会計	特定退職金共済事業特別会計	退職給与資金積立金特別会計
令和５年度予算額	369,222,000	20,008,000	54,001,000	175,459,000	33,475,000
令和４年度予算額	491,276,000	19,560,000	48,001,000	175,278,000	23,623,000
増△減	△ 122,054,000	448,000	6,000,000	181,000	9,852,000
予算増加率（%）	△ 24.84	2.29	12.50	0.1	41.71

information 相談所インフォメーション

各種相談会のお知らせ

定例金融相談会
（日本政策金融公庫奈良支店国民生活事業）

運転資金や設備資金、創業資金など各種融資制度に関するご相談を公庫職員が会議所へ出張のうえ承ります。

令和5年3月1日現在 基準利率 年2.15%～3.15%

日 時
令和5年
4月18日（火）
午前10時～12時

ご予約 4月17日（月）まで

「定例金融相談」は毎月1回開催いたします。

定例経営相談会
（毎月第3水曜日）

事業拡大、経営改善など経営上の課題について何でもご相談いただけます。是非ご利用ください。

相談無料（予約制）

日 時
令和5年
4月19日（水）
午後2時～5時

相談員
e&i経営研究所
高野淨氏（中小企業診断士）

ご予約 4月17日（月）まで

社会保険労務士による何でも相談会

働き方改革に関する相談のほか、年金相談など幅広くご相談いただけます。

60分相談無料（予約制）

日 時
令和5年
4月25日（火）
午前9時30分～13時30分

相談員
社会保険労務士
（奈良働き方改革推進支援センター所属）

ご予約 4月24日（月）まで

ご相談をご希望の方はこちらへご予約ください 奈良商工会議所 中小企業相談所 TEL.0742-26-6222（代表）

小規模事業者の皆様へ マルケイ資金融資のご案内

安心して借りられる“無担保・無保証人”で日本政策金融公庫が融資を行う国の制度です。
常時使用する従業員が20人以下の法人・個人事業主の方（商業・サービス業にあたっては5人以下）

国が行っている小規模企業施策の一つですから、金利は低利です。
返済は 運転資金7年以内 設備資金10年以内 です。

貸付限度額	2,000万円
利 率	年1.13%（3月1日現在）

※新型コロナウイルス対策マル経融資については、お問い合わせください。

2023 2月 LOBO調査結果（早期景気観測調査結果）

商工会議所のネットワークのもと、全国336商工会議所2,600企業の協力を得て、地域や中小企業が「肌で感じる足元の景気感」を全国ベースで毎月調査実施しています。

※DI値とは、ゼロを基準として、プラスの値で景気の上向き傾向を表す回答の割合が多いことを示し、マイナスの値で景気の下向き傾向を表す回答の割合が多いことを示します。DI=（増加・好転などの回答割合）-（減少・悪化などの回答割合）

■ 関西の全産業〈業況〉DI（前年同月比）の推移

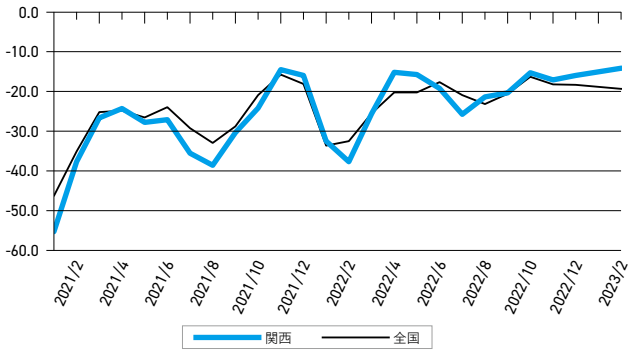

業況DIは、経済活動は回復も、コスト増で横ばい。
先行きは、国内外の需要減退懸念から厳しい見方

関西の概況

- 一時は上昇した仕入価格分を、販売価格にすべて価格転嫁することができた。しかし、転嫁後に原材料が再度値上げされたり、電気代などのコスト増加が続いており、価格転嫁が追いつかない（めん類製造業）
- 業況感はかなり改善しているが、コロナ前と比べるとまだ見劣りする。今年の8月からコロナ特例貸付の返済が始まるが、現状では資金繰りに不安がある。また、賃金を引き上げについても、現状では困難だ（酒小売業）
- 外出する人が増えたことで需要は回復しているが、光熱費の上昇が収益を圧迫しているため、技術料に転嫁できる気運づくりを求めたい（美容業）

調査結果の詳細につきましては、日本商工会議所ホームページでご覧いただけます。 https://cci-lobo.jcci.or.jp/

青年部だより 》 3月例会開催報告

場所 奈良ロイヤルホテル 鳳凰の間



令和４年度３月例会が、奈良ロイヤルホテル　鳳凰の間にて開催されました。

有川委員長の開会宣言にはじまり、商工会議所青年部の歌「伸びゆく大地」斉唱、「綱領」朗読、「指針」唱和、「中期ビジョン」朗読の後、中澤会長が挨拶を行いました。

今例会は納会として３年ぶりに宴会形式で開催することができました。一年間の活動総括として各委員長・室長に例会や事業について、日本ＹＥＧ・近畿ブロックの出向者のメンバーにも担当した事業内容等、経験したことを伝えてもらい、今後の奈良ＹＥＧの事業に繋ぐことができたのではないかと思います。また宴会では、労をねぎらって楽しむだけではなく、三役、各委員会・室会で余興を企画・披露し、メンバー同士が交流を深めると共に、余興やアトラクションゲームを通じて例会に参加したメンバー全員が、久々に全体で盛り上がって楽しむ一体感を感じた納会となりました。

（担当 / 新入会員研修委員会）



経済講演会を開催

開催日時／令和５年３月 10 日（金）14：00 ～ 15：30
開催場所／奈良公園バスターミナル　レクチャーホール
主　　催／奈良商工会議所、奈良経済同友会
テ ー マ／最近の内外経済情勢と関西経済
講　　師／日本銀行理事・大阪支店長　高口 博英　氏
出 席 者／奈良商工会議所　小山会頭、奈良経済同友会　井村・出口代表幹事　他 78 名

奈良商工会議所小山会頭から開会挨拶の後、日本銀行理事・大阪支店長　高口 博英氏を講師に迎え、『最近の内外経済情勢と関西経済』と題し、ご講演いただきました。

はじめに世界経済と日本経済、関西経済の現状についてご解説いただきました。奈良県は大阪をはじめとした大消費地へのアクセスの良さ、業務継続面での優位性等他にはない強みを有しており、観光･農業分野においても今後のポテンシャルを秘めている。中長期的には、今後の成長の柱としてインバウンド、脱炭素化・デジタル、ライフサイエンスなど、ソフト面だけでは今後の成長は難しく、日本の得意分野であるハード面の重要性が増してくると考えられる。とご講演いただきました。



最後に奈良経済同友会の井村代表幹事による閉会の挨拶があり、講演会は終了しました。

第40回観光土産品認定審査会を開催

開催日時／令和５年３月 23 日（木）13：30 ～ 16：00
開催場所／奈良商工会議所　４階中ホール
審査対象／奈良県内で観光土産品を製造販売又は販売する当協議会の会員事業者で、その取り扱う商品に包装、または容器を用いた食品類
審査委員／公正取引委員会、奈良市保健所、奈良県消費生活センター、奈良市観光戦略課、他 協議会役員
審査方法／「観光土産品の表示に関する公正競争規約」第３条・４条・５条・７条の規程及び、健康増進法・計量法・薬機法・酒類業組合法等により審査

奈良県観光土産品公正取引協議会 今西会長挨拶の後、出品 50 点（認定審査会 34 点、試買審査会 16 点）について審査いただきました。

審査結果は、(認定審査会)合格 34 点、(試買審査会)合格 14 点、条件付合格２点となりました。

審査会終了に際し、公正取引委員会 近畿中国四国事務所 井手係長より講評を頂き審査会を終了しました。



社労士 知っ得だより

第123回 企業の奨学金返還支援（代理返還）をご存じでしょうか？ ～若手社員定着のために～

新年度を迎え、新入社員を迎えられる企業様も多い事かと思います。経営者の皆様からすれば、苦労して採用した社員さんには末永く頑張ってもらいたとお考えだと思いますし、特に若手社員には将来企業を支える人材に育って欲しいところです。一方で、「採用してもすぐに辞めてしまう」というお声は、残念ながら多く耳にします。各企業様も色々な工夫をされていますが、今回、若手人材定着のために活用できる制度。企業の奨学金返還支援（代理返還）をご紹介させて頂きます。この制度は2021年4月から始まったばかりです。日本学生支援機構への奨学金返還を、社員本人の代わりに企業が直接行うという制度です。

通常の奨学金返還のイメージ

企業 ▶ 給与 ▶ 社員さん ▶ 奨学金返済 ▶ 日本学生支援機構

企業の奨学金返還支援（代理返還）のイメージ

企業 ▶▶▶ 奨学金返済（代理返還） ▶▶▶ 日本学生支援機構

社員さん ▶▶▶ 場合によっては一部返還 ▶▶▶

この制度を利用すれば、企業にとっても社員さんにとってもメリットがあります。

社員さんのメリット

▶企業に対する信頼感 UP。長く働きたいという想いにつながります。

企業側さんのメリット

▶企業が直接機構に送金することで通常の給与と返還額が区分され、かつ奨学金の返還であることが明確となるため、その返還額に係る所得税は非課税となり得ます。ただし、対象者が役員である場合など一定の場合には、所得税の課税対象となることがあります。

▶企業にとっては、代理返還は社員さんの奨学金の返済に充てるための給付にあたるので、給与として損金算入されます。また、「賃上げ促進税制」の対象となる給与等の支給額にも該当することから、一定の要件を満たす場合には、法人税の税額控除の適用を受けられる可能性があります。

【注意点】

奨学金返還支援（代理返還）による返還金は、原則として報酬に含めません（ただし、給与規程等により給与に代えて奨学金返還を行う場合には、報酬に含みます）。短期的に見れば社会保険料が抑えられるという考え方もできますが、長期的にみれば厚生年金の受給額が減少するということになります。この点は慎重に検討する必要があります。

ご興味を持たれた方は、日本学生支援機構にお問合せください。

奈良県独自の補助金制度

奈良県独自の補助制度もあります。奨学金返還支援（代理返還）を実施する企業で、かつ一定の要件を満たす場合、補助金を申請できる可能性があります。令和４年度の受付は終了していますが、令和５年度も実施される見込みです。詳細は奈良県にご確認ください。

【ご参考】令和４年度の補助金内容です。
https://www.pref.nara.jp/58276.htm

お問合せ窓口

奈良県産業・観光・雇用振興部
外国人・人材活用推進室　外国人・人材活用推進係
TEL 0742-27-8812

★４月以降の給与計算について、雇用保険料・健康保険料・介護保険料の改定にご注意ください

▶４月１日から雇用保険料率が改定されています。
一般業種の場合 1000 分の 5 から 1000 分の 6 になっています。

▶社会保険料は３月分から改定されています。原則として４月支給の給与から控除する健康保険料・介護保険料が変更になりますのでご注意ください。

奈良県社会保険労務士会　特定社会保険労務士　上野 貴信

奈良県社会保険労務士会

〒630-8352　奈良市西木辻町343番地1
☎ 0742-23-6070　メール narakai@nara-sr.com
ホームページ　https://www.nara-sr.com/



不明な点などは下記相談室へ気軽にお問合せください

奈良県社会保険労務士会「相談室」

☎0742-23-3917（ニイサンのサンキューイイナ）　無料・秘密厳守

「働き方改革」のお悩みにお応えします！気軽にご相談ください

奈良働き方改革推進支援センター

相談受付　2023年4月1日～2024年3月31日
開設時間　平日9:00～18:00（12/29～1/3を除く）
場　所　奈良市西木辻町343-1（奈良県社会保険労務士会館2階）
フリーダイヤル　0120-414-811
メール　hatarakikata@nara-sr.com
URL　https://www.nara-sr.com

※厚生労働省委託事業　令和5年度中小企業・小規模事業者等に対する働き方改革推進支援事業
《個人情報の取扱い》相談内容、企業・個人情報などは厳守いたします。安心してご相談ください。

協会けんぽ奈良支部の加入者・事業主の皆さまへ

令和5年3月分（4月納付分）より協会けんぽの保険料率が変わります

健康保険料率

令和5年2月分（3月納付分）まで	令和5年3月分（4月納付分）まで
給与・賞与の 9.96%	給与・賞与の 10.14%

介護保険料率

令和5年2月分（3月納付分）まで	令和5年3月分（4月納付分）まで
給与・賞与の 1.64%	給与・賞与の 1.82%

※任意継続被保険者の方は、令和5年4月分（4月納付分）から変更となります。
※40歳から64歳までの方（介護保険第2号被保険者）には、健康保険料率に全国一律の介護保険料率が加わります。
※賞与については、支給日が3月1日分から変更後の保険料率が適用されます。

全国健康保険協会 奈良支部
協会けんぽ

〒630-8535　奈良市大宮町7-1-33
奈良センタービル4階
TEL 0742-30-3700（代表・自動音声案内４番）

知っておきたい

育児・介護休業法改正

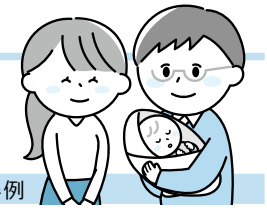

令和4年4月から段階的に施行された育休改正の5つのポイントと取得例

育児休業とは

原則1歳未満の子どもを育てる男女労働者を対象とした休暇です。
男女とも仕事と育児を両立出来るように、育児・介護休業法が改正されましたので、ポイントを押さえておきましょう。

5つのポイント

1	2	3	4	5
雇用環境整備、個別の周知・意向確認の措置の義務化	有期雇用労働者の育児・介護休業取得要件の緩和	産後パパ育休（出生時育児休業）の創設	育児休業の分割取得	育児休業取得状況の公表の義務化
《施行》令和4年4月1日	《施行》令和4年4月1日	《施行》令和4年10月1日	《施行》令和4年10月1日	《施行》令和5年4月1日

◎ 労働者がこれらの制度を取得するのにあたって、知っておきたい主な項目は②～④です。

有期雇用労働者の育児・介護休業取得要件の緩和

改正前

（育児休業の場合）
⑴ 引き続き雇用された期間が1年以上
⑵ 1歳6ヶ月までの間に契約が満了することが明らかでない

改正後

⑴の要件を撤廃し、⑵のみに
※無期雇用労働者と同様の取扱い（引き続き雇用された期間が1年未満の労働者は労使協定の締結により除外可）
※育児休業給付についても同様に緩和

産後パパ育休（出生時育児休業）の創設



	産後パパ育休（R4.10.1～）育休とは別に取得可能	育児休業制度（R4.10.1～）	育児休業制度（改正前）
対象期間 取得可能日数	子の出生後8週間以内に4週間まで取得可能	原則子が1歳（最長2歳）まで	原則子が1歳（最長2歳）まで
申出期限	原則休業の2週間前まで	原則1ヶ月前まで	原則1ヶ月前まで
分割取得	分割して2回取得可能（初めにまとめて申し出ることが必要）	分割して2回取得可能	原則分割不可
休業中の就業	労使協定を締結している場合に限り、労働者が合意した範囲で休業中に就業することが可能	原則就業不可	原則就業不可
1歳以降の延長	—	育休開始日を柔軟化	育休開始日は1歳、1歳半の時点に限定
1歳以降の再取得	—	特別な事情がある場合に限り再取得可能	再取得不可

男女共同参画センター移転のお知らせ

令和5年4月1日から下記の通り移転となりました
《移転先》奈良市杉ヶ町23番地　※生涯学習センターと同じ建物

経済指標

奈良市の世帯数と人口 （平成３年＝100）

年月	世帯数		人口	
	／世帯	指数	／人	指数
R3・4	165,360	139.9	354,287	100.8
R4・4	165,923	140.4	352,264	100.2
R5・1	166,772	141.1	351,418	100.0
R5・2	166,654	141.0	350,997	99.9
R5・3	166,610	141.0	350,767	99.8

物価指数 （令和２年＝100）

※企業物価指数は2022年5月速報より2020年基準に改定

年月	企業物価指数（全国）		消費者物価指数（全国）		消費者物価指数（奈良）	
	指数	前年比	指数	前年比	指数	前年比
R3	104.6	4.6	99.8	△0.2	99.9	△0.1
R4	114.7	9.7	102.3	2.5	102.5	2.6
R4・11	119.0	9.8	103.9	3.8	103.9	3.4
R4・12	119.8	10.5	104.1	4.0	103.9	3.3
R5・1	119.8	9.5	104.7	4.3	105.0	4.2

奈良県内の電力需要量

年月	特別高圧 20000V以上		高圧 6000V以上		低圧 100～200V以上	
	／×1000kwh	前年比	／×1000kwh	前年比	／×1000kwh	前年比
R4・9	85,572	14.6	246,462	4.6	271,271	12.7
R4・10	73,164	0.1	212,056	△1.1	213,209	2.8
R4・11	71,088	2.5	194,402	△4.0	205,990	△8.3

奈良市の給水量

年月	給水量（奈良市）	
	／×1000m³	前年比
R3	42,005	△1.4
R4	42,025	0.05
R4・12	3,612	0.3
R5・1	3,625	2.5
R5・2	3,146	△1.2

百貨店・スーパー販売額

年月	全国		奈良県	
	／億円	前年比	／億円	前年比
R3	199,071	0.9	2,097	△1.8
R4	206,606	3.8	2,079	△0.8
R4・11	17,590	3.0	175	2.5
R4・12	22,266	4.1	220	2.6
R5・1	17,753	5.9	179	2.6

公共事業施工契約額

年月	契約済額（奈良県）	
	／百万円	前年比
R3	121,940	1.3
R4.1～3	8,705	△30.9
R4.4～6	39,579	18.7
R4.7～9	15,658	4.2
R4.10～12	13,340	△11.9

単位：百万円

新設住宅着工戸数

年月	全国		奈良県	
	／世帯	指数	／人	指数
R3	856,484	5.0	5,900	14.8
R4	859,529	0.4	6,154	4.3
R4・11	72,372	△1.4	580	29.8
R4・12	67,249	△1.7	578	23.5
R5・1	63,604	6.6	444	△14.0

一般職業紹介状況並びに有効求人倍率

年月	奈良県の一般職業紹介（学卒を徐く）						有効求人倍率（全国）		有効求人倍率（奈良市）	
	新規求職数	前年比	新規求職数	前年比	新規求職数	前年比	倍率	前年比	倍率	前年比
R2年度	46,022	△2.1	88,059	△15.5	14,536	△9.8	1.10	△0.45	1.14	△0.33
R3年度	46,879	1.9	92,631	5.2	14,584	0.3	1.16	0.06	1.19	0.05
R4・11	3,414	△4.4	7,875	5.1	1,190	2.4	1.35	0.18	1.24	0.04
R4・12	2,910	△4.2	7,344	△3.9	1,021	△2.0	1.36	0.18	1.22	0.04
R5・1	4,470	6.4	8,846	4.6	965	△1.6	1.35	0.15	1.22	0.02

資料提供／資源エネルギー庁、奈良市、奈良市企業局、（一財）南都経済研究所（順不同）

2023年度 商工会議所 検定試験のご案内

2023年4/3時点



＼＼ スキルアップに是非ご活用ください！／／



施行日程一覧

種目	回数	試験日	申込受付期間（※窓口は、土・日・祝日を除く）	合格発表
日商珠算（珠算能力検定試験）	228回 1～6級	6月25日（日）	窓口 5月22日（月）～ 5月26日（金）	7月4日（火）～
	229回 1～6級	10月22日（日）	窓口 9月11日（月）～ 9月15日（金）	10月31日（火）～
	230回 1～6級	2024年2月11日（日）	窓口 2024年1月9日（火）～ 1月12日（金）	2024年2月20日（火）～
日商簿記	164回 2～3級	6月11日（日）	ネット 4月24日（月）～ 5月8日（月）	6月27日（火）～
	164回 1級	6月11日（日）	ネット 4月24日（月）～ 5月8日（月）	8月1日（火）～
	165回 2～3級	11月19日（日）	ネット 10月2日（月）～ 10月13日（金）	12月5日（火）～
	165回 1級	11月19日（日）	ネット 10月2日（月）～ 10月13日（金）	2024年1月10日（水）～
	166回 2～3級	2024年2月25日（日）	ネット 2024年1月15日（月）～ 1月26日（金）	2024年3月12日（火）～
	ネット試験（2･3級、初級、原価）	随時施行	試験日や受付方法については、テストセンター等にてご確認ください。 https://www.kentei.ne.jp/33013	
リテールマーケティング（販売士）	ネット試験	随時施行	試験日や受付方法については、テストセンター等にてご確認ください。 https://www.kentei.ne.jp/34560	
日商PC（文書作成）	1級	10月1日（日）	試験日や受付方法については、直接試験会場（下記HP参照）にご確認ください。 https://www.nara-cci.or.jp/kentei/nishou_pc.html ※「毎月、第3金曜日」は、日商PC検定の全国統一試験日です。	
日商PC（データ活用）	1級	2024年2月18日（日）		
日商PC（プレゼン資料作成）	2級･3級･Basic	随時施行		
日商プログラミング	各級	随時施行		
カラーコーディネーター ビジネス実務法務 ビジネスマネジャー	共通 第1シーズン	6月23日～7月10日	IBT CBT 共通 5月19日（金）～ 5月30日（火）	受験詳細・申込方法については下記二次元コードをクリック or 読み込みください
	共通 第2シーズン	10月27日～11月13日	IBT CBT 共通 9月22日（金）～ 10月3日（火）	
福祉住環境コーディネーター 環境社会（eco）	共通 第1シーズン	7月14日～8月3日	IBT CBT 共通 6月9日（金）～ 6月20日（火）	
	共通 第2シーズン	11月17日～12月7日	IBT CBT 共通 10月13日（金）～ 10月24日（火）	
ビジネス実務法務	1級（CBT方式のみ）	12月10日（日）	CBT 11月7日（火）～ 11月14日（火）	
福祉住環境コーディネーター	1級（CBT方式のみ）	12月17日（日）	CBT 11月7日（火）～ 11月14日（火）	

※日商簿記検定はインターネットによる申込のみご利用いただけます。インターネットによる申込みでの受験料の支払方法は、クレジットカード決済またはコンビニ決済がご利用いただけます。
※統一試験（紙試験）における簿記のインターネット申込には、**受験料の他に660円（税込）**の手数料がかかります。
※珠算能力検定の実施要項・申込書は、試験施行日の約2ヶ月前から、当所ホームページよりダウンロード（印刷）できますので、ご利用ください。
※カラーコーディネーター、ビジネス実務法務、福祉住環境コーディネーター、ビジネスマネジャー、環境社会検定（eco）の申込登録及び問合せは、下記の東商HPからお願いいたします。
〈申込登録〉https://kentei.tokyo-cci.or.jp 〈問合せ〉https://kentei.tokyo-cci.or.jp/inquiry.html

¥ 受験料（消費税含む）

	1級	2級	3級	その他級	注意事項
珠算能力（そろばん）	2,340円	1,730円	1,530円	（4～6級）1,020円	窓口受付（9：00 ～ 17：00）のみです。
日商簿記	7,850円	4,720円	2,850円	（初級）2,200円	統一試験日（紙試験）におけるネット申込の場合は、受験料の他に **660円**（税込）の手数料がかかります。
リテールマーケティング（販売士）	7,850円	5,770円	4,200円		受験料の他に **550円**（税込）の事務手数料がかかります。
日商PC（文書/データ/プレゼン）	10,480円	7,330円	5,240円	（Basic）4,200円	電子会計実務、日商ビジネス英語などその他のネット試験の申込みについては直接試験会場にお問い合わせください。
日商プログラミング	（EXPERT）6,600円	（STANDARD）5,500円	（BASIC）4,400円	（ENTRY）3,300円	
カラーコーディネーター	7,700円（アドバンス）		5,500円（スタンダード）		・左記料金はIBT方式の受験料です。CBT方式は事務手数料2,200円（税込）が別途必要となります。 ・インターネット（東商HP）にて申込登録をお願いいたします。
ビジネス実務法務	9,900円	7,700円	5,500円		
福祉住環境コーディネーター	9,900円	7,700円	5,500円		
ビジネスマネジャー	7,700円				
環境社会（eco）	5,500円				

簿記･珠算の実施要項は、
当所HPよりダウンロードください
https://www.nara-cci.or.jp/kentei/

検定HP

お問い合わせ

奈良商工会議所　検定係
〒630-8586　奈良市登大路町36番地2
TEL（0742）26-6222㈹

新会員紹介 ＼ ご入会ありがとうございます ／

事業所名	代表者名	所在地	業種
カフェ モカロン	松永　紘	内侍原町27-1	飲食業、雑貨販売
Pop'n Live	青川哲雄	公納堂町12　ならまち工房Ⅲ8号	飲食業
ともしびデザイン	山田智美		webグラフィックデザイン
美容室 Branche	杉尾洋介	菅原東1-22-15-101	美容室
はぎの台整骨院	松本一郎	生駒市萩の台1-2-2　ライフコート萩の台A-2	柔道整復師業
㈲ミウ	三浦教次	左京1-18-5	医療器具販売
RENGARENK	OZAY GOKCER	餅飯殿町45S-A	雑貨販売
ひのじ鍼灸整骨院	東野順一	尼辻北町7-7　プレステ8番館110	鍼灸整骨院

人事異動のお知らせ　令和5年4月1日付

商工会議所（カッコ内は旧職）

昇　格	細田　忠生	総務部長、中小企業相談所 経営指導員 （総務部総務課 課長、中小企業相談所 経営指導員）
	波田野　覚	業務部業務課 課長補佐、中小企業相談所 経営指導員 （業務部業務課 調査係長、中小企業相談所 経営指導員）
	西川　佳孝	業務部指導課 課長補佐、中小企業相談所 経営指導員 （業務部指導課 金融係長、中小企業相談所 経営指導員）
異　動	井上　綾	総務部会員サービス課 庶務係長、中小企業相談所 経営支援員 （総務部会員サービス課 庶務係長）
	松村　安澄	総務部会員サービス課 管理係長、中小企業相談所 経営支援員 （総務部会員サービス課 管理係長）
	丸山　耕二	業務部業務課 係長 （業務部業務課 係長、中小企業相談所 経営支援員）
	御手洗　麻奈	総務部総務課 （総務部総務課、中小企業相談所 経営支援員）
嘱託採用	菅川　健一	業務部 参事、中小企業相談所 専門経営指導員 （行政担当部長、中小企業相談所 専門経営指導員（部会再編・奈良市受託事業担当））

事務局より会費納入のお願い

会員の皆様には、平素より当所事業活動に格別のご支援を賜り、厚く御礼申し上げます。
本年度のより一層中小企業対策を推し進め、会員企業の皆様方により充実したサービスが提携できるよう事業活動を展開してまいりたいと存じております。

つきましては、令和5年度の会費を別途請求させていただきますので、ご納入方よろしくお願い申し上げます。また、口座振替（4月24日振替予定）をご利用の事業所様につきましては、領収書の送付は致しませんので、必要な場合にはご連絡いただきますよう併せてお願い申し上げます。

お問い合わせ先　総務課　TEL 0742-26-6222㈹

ビルの設計・施工から運営・管理に至るまで
ビルの一生を丸ごとサポート

人と社会の明日をもっと快適に

KFS

ISO9001・ISO14001 認証
ISO/IEC27001

近鉄ファシリティーズ株式会社

本　　社　〒542−0076　大阪市中央区難波2丁目2番3号
TEL(06)6211−2090　FAX(06)2011−2099
https://www.kintetsu-fs.co.jp
奈良支店　〒631−0078　奈良市富雄元町3丁目1番39号
TEL(0742)46−3471　FAX(0742)47−2780



株式会社 淺沼組

誇(ほこ)れる歴史がある
創(つく)りたい未来がある

Asanuma

本社・大阪本店　〒556-0017　大阪市浪速区湊町１丁目２番３号
TEL.06-6585-5500(代表)
奈良営業所　〒630-8122　奈良市三条本町４番３２号 中室ビル
TEL.0742-26-5225(代表)

全国商工会議所　事業活動を取り巻く様々なリスクから会員の皆様をお守りする

「ビジネス総合保険制度」

最大 約33%割引　新型コロナウイルス感染症も補償

事業活動のトラブルで高額な賠償金支払いとなる**事案が多様化**。さらに頻発する自然災害により**事業継続が困難となるケースも多発**。**超ビジネスプロテクト**(事業活動包括保険)は、**賠償責任リスク、事業休業リスク、工事リスク**(建設事業者様向け)**を総合的に対応**でき、しかも**低廉な保険料で加入できる保険**です。

東京海上日動の
超ビジネスプロテクト
(事業活動包括保険)の
特徴

1. 全国商工会議所の団体割引が適用されるため、**保険料が割安**です。
一般加入と比べ最大約33%割引の保険料水準（団体割引25%、条項セット割引5%、Tプロ割引3%、自動車優良割引3%を適用した場合）
※33%割引は「賠償責任に関する補償」「休業に関する補償」に適用されます。
保険期間：2022年7月1日午後4時から2023年7月1日午後4時
加入は毎月受付（お申込月の翌月１日の午後４時の補償開始、保険期間１年間でご加入いただけます）
2. **賠償責任に関するリスク**(生産物・完成作業、施設・事業遂行、リコール、情報漏えい等)を総合的に補償
その他、様々な業種に対応できる補償のラインナップを用意しています。
3. **サイバーアタックなど情報セキュリティ被害も補償** マイナンバーの漏えいも補償対象となります。
4. **休業補償により災害に遭った際の事業継続資金を補償**(感染症補償特約を自動セット)
5. **工事現場における様々な財物に対する損害を補償**(建設業向け)
6. **早期災害復旧支援により、災害時のの事業継続を後押し**
7. **「地震」による休業損失も補償**

お問合わせ先
東京海上日動火災保険株式会社
奈良支社(0742−35−8501)
橿原支社(0744−23−6950)

制度引受保険会社
東京海上日動火災保険株式会社
(担当課支社)奈良支社・橿原支社

本広告は、日本商工会議所を契約者とする商工会議所会員向け事業活動包括保険団体契約の概要についてご紹介したものです。保険の内容は「ビジネス総合保険制度パンフレット」をご確認ください。ご加入にあたっては、必ず「ビジネス総合保険制度重要事項説明書」をよくお読みください。詳細は契約者である団体のホームページ掲載の約款によりますが、ご不明の点がありましたら保険会社にお問い合わせください。「超ビジネスプロテクト」は、東京海上日動を制度引受保険会社とする全国商工会議所「ビジネス総合保険制度」における「事業活動包括保険」のペットネームです。

制度運営　日本商工会議所
2022年7月作成 22-T01413

奈良商工会議所中小企業相談所顧問
相談日は、前もってご予約下さい。

特許・実用新案・意匠・商標の出願、審判、鑑定、外国出願

弁理士法人蔦田(ツタダ)特許事務所

所長弁理士　富田克幸　　弁理士　蔦田正人　　弁理士　中村哲士
弁理士　有近康臣　　弁理士　前澤　龍　　弁理士　水鳥正裕

〒541−0051 大阪市中央区備後町1丁目7番10号 ニッセイ備後町ビル9階
（近鉄日本橋より地下鉄[堺筋本町]下車⑫番出口北へ備後町東入る）
電話(06)6271−5522　FAX(06)4964−2217
URL：http://www.patent-osaka.jp

新規会員募集中！

ユーザ協会では全国でオンライン開催する著名人セミナー等の視聴ができます。今年度はGoogleアプリなど経営者のためのICTツール利用体験講座も開始します。ユーザ協会の無料体験イベントに、是非ご参加ください。

ユーザ協会は、情報通信技術・サービスを利用したコミュニケーション文化の振興を図るとともに、情報通信利用者の利便増進に寄与し、地域社会の発展に貢献することを目的とした公益財団法人です。

URL https://www.pi.jtua.or.jp/nara/

公益財団法人 日本電信電話ユーザ協会 奈良支部

事務局　〒630-8236 奈良市下三条町1-1
NTT西日本奈良三条ビル
電話　フリーダイヤル 0120-20-6660





企画から撮影まで。動画撮影

弊社ではありとあらゆるタイプの動画制作を社内一貫生産で対応し、目的や用途に応じた最適な映像企画と表現手法を皆様にご提案します。

今やSNSや公共施設でのサイネージなど様々なシーンにおいて、動画の活用がスタンダードになっています。それは雰囲気やメッセージなど活字の表現よりも説得力があり、見る人の理解を得ることができるからです。

弊社では、動画コンテンツの制作を企画～納品までワンストップでフルサポート。ご要望にお応えする「価値ある」動画コンテンツをご提案します。





企画から制作まで。ノベルティ・販促グッズ制作

お客様のニーズは益々多岐に渡っております。それらの想いに応えられるよう、紙への印刷のみならず、色々なグッズへの印刷展開、それによる付加価値をお客様と共に考える企業でありたいと思います。

アクリルや、木材、さらにはオリジナルマスクを皮切りにポリエステル生地へプリントできる機材を揃え、あらゆるご要望にお応えできるよう、日々活動しております。



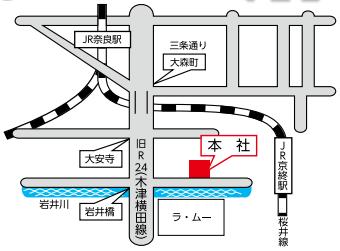

創業明治7年
MEISHINSHA
株式会社 明新社

令和３年度事業再構築補助事業

お問い合わせ

TEL0742-63-0661
奈良市南京終町３丁目464番地
動画制作：担当 上島
ノベルティ・販促：担当 永井

やすらぎの環境を
優しくサポート。



清潔と安心をお届けして130年

取扱商品・サービス

寝具リース（レンタル）・販売
業務用クリーニング／リネンサプライ
福祉用具レンタル・販売／介護用品販売
介護住宅リフォーム

小山株式会社

〒630-8131　奈良市大森町47番地の3
TEL　0742-22-4321
FAX　0742-22-4340
www.koyama-kk.co.jp

WEBサイト

なら商工会議所ニュース／第六五五号 令和五年四月一〇日（毎月一回一〇日）発行　発行所／奈良商工会議所　奈良市登大路町三十六番地二　印刷所／共同精版印刷株式会社　定価二一〇円（税込・購読料は会費に含みます）



奈良トヨタ株式会社　フリーコール 0120-288-770

奈良本社 奈良市南京終町 2-269 ☎0742-61-3301（代）　田原本本社 磯城郡田原本町唐古 296 ☎0744-32-8001（代）

おクルマのことならお近くの奈良トヨタ各店へ お気軽にご相談ください

■モビリティガーデン奈良本店 ■JR奈良駅前店 ■モビリティガーデンRT押熊・押熊支店 ■富雄店 ■生駒店 ■TRパーク東生駒
■大和小泉店 ■郡山店 ■TRDパーク西大和 ■田原本店 ■モビリティガーデンRT香芝 ■桜井店 ■モビリティガーデンLT橿原
■大和八木店 ■モビリティガーデンRT高田 ■葛城店 ■T&Dパーク吉野 ■五條店 ■U-Car MAX奈良八条店 ■田原本マイカーセンター
■U-Car葛城店 ■TRパーク五條 ■香芝支店マイカーセンター ■レクサス奈良八条 ■レクサスCPO橿原 ■フォルクスワーゲン平城山

Rinova®
REACH TRUCK INNOVATION

TOYOTA L&F



物流現場に革新を。

☆各種フォークリフト ☆レンタル ☆リース ☆無人搬送システム ☆自動倉庫

TOYOTA L&F トヨタL&F奈良株式会社

奈良県磯城郡田原本町唐古296-1
☎0744-33-6081（代表）　FAX 0744-32-8635
URL http://www.toyota-lf-nara.jp

TOYOTA Rent a Car トヨタレンタリース奈良

全国ネットのトヨタだから安心

必要な時に必要なクルマを
用途に合わせた豊富な車種。



トヨタレンタカー　検索

*トヨタレンタリース奈良では、無人貸出をはじめレンタカー全車両の除菌・抗菌作業など新型コロナ対策を実施しております。



24時間アプリひとつでスマートに！トヨタのカーシェア

TOYOTA SHARE

ご予約・ご利用にはアプリが必要です。アプリダウンロードはこちら
iPhone App Store　Android Google Play

Webサイト
サービス詳細は TOYOTA SHARE Webサイトへ
https://mobility.toyota.jp/r-toyotashare/

本社・JR奈良駅前店・北和リース	TEL.0742-22-0100	郡山店	TEL.0743-51-0100	高田店・中南和リース	TEL.0745-23-0100
近鉄奈良駅前店	TEL.0742-26-2229	東生駒店	TEL.0743-73-8380	西大和店	TEL.0745-75-3330
押熊店	TEL.0742-40-0200	大和八木駅前店	TEL.0744-25-1620	香芝店	TEL.0745-77-0100
		五條店	TEL.0747-22-5101	田原本店	TEL.0744-37-0700