NARA ならランラン♪
THE NARA CHAMBER OF COMMERCE & INDUSTRY NEWS
07
2023
No.658

なら商工会議所ニュース

2023 健康経営優良法人 Health and productivity

Pick up!

～暑中お見舞申し上げます～暑中見舞広告掲載

New! デジタル化個別相談会開催します（中小企業・小規模事業者向け）

なら企業散策 232

「運転免許があれば、行動力無限大」
春日自動車学校



企業を育て地域を伸ばす
奈良商工会議所
THE NARA CHAMBER OF COMMERCE & INDUSTRY
〒630-8586 奈良市登大路町36番地2
TEL：0742-26-6222　FAX：0742-22-1180

Follow me!
公式WebやSNSで情報発信中！

ホームページ　メルマガ　LINE



80th
これからも、ずっと地域とともに
奈良交通 創立80周年

新時代の幕開け
進化するバス定期券
CI-CA シーカ プラス plus 誕生
Happy & Convenient Life with "CI-CA plus"
2023年3月1日販売開始!

バス定期券がバージョンアップ!
ネットで簡単 スマート申込み!
自動更新だから 楽々スマート!
定期券に表示された金額までなら どこでも乗車可能!
※対象外となる路線あり
学生定期なら 2年目以降さらにお得!

奈良交通株式会社
Nara Kotsu Bus Lines Co.,Ltd.
詳しくはホームページをご覧ください
シーカプラス
検索

NARA なら ランラン♪
なら商工会議所ニュース
THE NARA CHAMBER OF COMMERCE & INDUSTRY NEWS

07
2023
No.658

会議所カレンダー

7月	10	月	・理財部会幹事会
			・プレスリリースセミナー
	11	火	・京奈和自動車道県民会議
	12	水	・青年部7月例会
			・観光部会まほろば線見学ツアー
	13	木	
	14	金	・常議員会
			・創業塾夜バージョン(21日、28日、8月4日)
			・デジタル化個別相談会
	15	土	
	16	日	・奈良公園バスタdeマルシェ
	17	月	
	18	火	・定例金融相談会
	19	水	・定例経営相談会
	20	木	・経済4団体人権・同和問題合同研修会
	21	金	
	22	土	
	23	日	
	24	月	
	25	火	・社会保険労務士による何でも相談会
	26	水	・議員総会
	27	木	・SNS活用法セミナー
	28	金	
	29	土	
	30	日	
	31	月	・小規模事業者経営改善資金審査会
8月	1	火	
	2	水	
	3	木	
	4	金	・建設部会幹事会
	5	土	・奈良検定体験学習(奈良団扇)
	6	日	
	7	月	・記帳継続指導相談日(～ 10日)
	8	火	
	9	水	

事務局より

「会員PR掲示板」掲載事業所
募集中！
詳しくは、13ページをご覧ください♪

Contents

02 なら企業散策 232
「運転免許があれば、行動力無限大」
春日自動車学校

04 **～暑中お見舞申し上げます～**
暑中見舞広告掲載

07 **相談所インフォメーション**
各種相談会のお知らせ
・定例金融相談会　・社会保険労務士による何でも相談会
・定例経営相談会　・デジタル化個別相談会
・マルケイ資金融資のご案内

08 **青年部だより**
仲川市長表敬訪問／6月例会開催報告

09 **女性会だより**
５月６月合同例会・京都方面開催報告
セミナー開催報告
デザインの考え方セミナーを実施
LOBO調査結果
早期景気観測調査結果

10 **社労士　知っ得だより**
第126回　退職後の健康保険 ～３つの選択肢～

11 **経済指標**

12 **奈良市コーナー**
「奈良市ゼロカーボン戦略」策定中です！
「協力雇用主」として社会復帰を応援しませんか

13 会員PR掲示板
Member's Board
掲載事業所大募集！
・パーソナルジム　シリウス
・ナラ デジタル ストラテジー オフィス
・BOB's_SPACE

14 **新会員紹介**
セミナーのご案内
事業計画書作成講習会／利益が出せるEC通販のポイントとは？
事務局 夏期休業のお知らせ



インタビュー：服部 孝一校長

なら企業散策　232

運転免許があれば、行動力無限大

春日自動車学校

くことができます。

　また当校では、免許取得に向けた講習以外に、免許を取得したもののなかなか運転する機会がなかった方へ、もう一度講師がついて運転を練習することのできるペーパードライバー講習や、企業向けの安全運転講習として車の運転に慣れていない方や、運転技術を向上させたい方、車を運転する機会が多い業種の方などに向けての講習も行っております。自分では気づかなかった、運転のクセなどを認識し、企業の一員として自信をもって運転できるよう、お手伝いさせていただきます。

当校の特徴

　当校は4輪普通自動車免許に特化しています。場内教習の場合、多種の車両を気にせず、広々と教習ができます。また、路上教習では奈良公園付近を走行します。鹿や人力車、観光客など、なかなか初めての方には難しい道かもしれません。しかしここでの教習を終え、卒業された方は、ここで運転できたのだから大丈夫と、自信に繋がっていくと思います。

創業について

　事業所周辺は材木の町で、当校も創業当初は材木業を行っておりました。先々代のときにこれからの自動車産業の普及を見込んで、昭和42年8月10日に自動車学校をオープンしました。現在に至るまでの50年以上、地域密着型の自動車学校として、地域の皆様とともに歩んできました。

　また、平成28年には全館をリニューアルし、白を基調とした大きな窓を取り入れたロビー、待合室はインテリアにもこだわり、受講生にはリラックスして快適な空間で過ごしていただくことができるようになりました。

事業内容

　当校は普通自動車免許に特化した自動車学校です。地元地域の方をはじめ、周辺大学の学生様に多くご利用いただいております。アットホームな環境づくりを一番に考え、「最上級の免許と心に残る思い出」をお届けすることを目標としております。受講生が一人前のドライバーとなれるよう、誠心誠意サポートさせていただきます。免許取得は最大9ヶ月、最短では1か月ほどで取られる方もいらっしゃいます。皆様の生活スタイルや予定に合わせて、ご受講いただ



教習所内の様子

こだわり

特に社員の接遇、挨拶、笑顔を大切にしております。

受講生が来校され、最初に向かう受付では、必ず「おはよう」、「こんにちは」と声をかけるようにしています。

また、実際に学科や技能を教える指導員についても、その時間の指導が終わった後に「ありがとう」と言ってもらえるような指導を心がけるようにと伝えています。受講生に技術を教えることは大前提ですが、気持ちよく過ごして、自信を持って免許を取ってもらうことが重要だと考えています。年に10回程度職員研修会を実施し、その月にあった問題点等を職員全体で共有し、話し合いを行っています。


受付

また、比較的規模が小さい学校のため、職員が受講生の名前や顔を覚えることができ、慣れない運転や試験など不安を感じている受講生には声かけを行い、アットホームな環境で過ごしてもらえることも当校の強みであると思います。

新たな取組について

今春より、「ドライヴィット」という受講生向けのアプリを導入しました。当校からのお知らせや、時間割などを一斉に配信し、すぐに確認していただくことが可能です。また、スマホで受講予約をすることができ、朝早くから並んで予約をとるというようなことはなくなり、大変ご好評いただいております。学習コンテンツもあるので、スキマ時間に学科の勉強をすることもできます。


待合室

嬉しかったこと

日本で就職が決まっている外国人学生の方も最近よくいらっしゃいます。日本語がとても上手で、礼儀正しく、技能教習に関しては、日本人学生の方と変わりなく行うことができます。ただ、学科教習については、日本語のニュアンスを理解するのが難しいようで、試験になかなか合格できない方が多いです。何度も不合格になると、だんだんモチベーションが下がっていくのが感じられます。そんな時は個別に声をかけ、付きっきりで勉強したりもします。その後、無事に免許を取得し、卒業された方は、近くで見かけると挨拶をしてくれたり、学校に顔を見せに来てくれたりしています。



令和５年５月より新車両を導入

悩んでいる受講生を放っておく学校にはなりたくないと常々思っております。

小規模である春日だからこそできる、受講生一人ひとりと顔を合わせ、声をかける、笑顔で免許取得を目指してもらう、そんな学校、企業であり続けたいと思っています。

今後の目標

以前は、大学に出向いてキャンペーンなどを行っていましたが、コロナ禍でそれができなくなってしまいました。広告等で目につくようにするとともに、ＳＮＳでの広報を強化したりもしています。

しかし人口が減少する中で、自動車に乗る人口も減少していくと考えています。そんな中でも、運転免許をとるなら「春日自動車学校！」と思ってもらえるよう、受講生に対する日々の接客やサービスを今まで通り丁寧に笑顔でおこなっていくことを徹底したいと思っています。そうすることで、受講生からの口コミやご紹介の輪が広がっていくと考えています。



会社概要

事 業 所：有限会社　春日自動車学校
事業内容：自動車学校
代　　表：鴻野 雅子
校　　長：服部 孝一
所 在 地：奈良市肘塚町 164
電　　話：0742-23-1531
ホームページ：http://www.kasuga-ds.co.jp

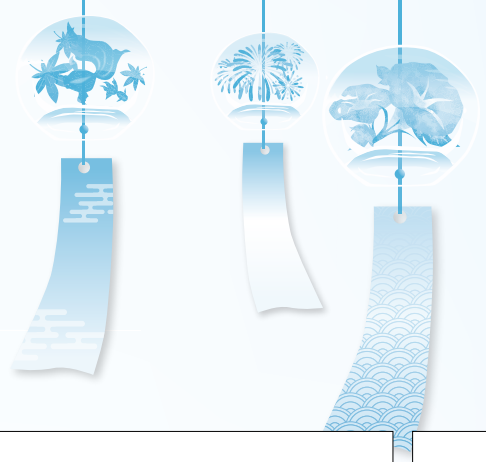

令和五年

暑中お見舞い申し上げます

（敬称略・五十音順）

株式会社 きんでん 奈良支店

執行役員支店長　安　田　　守

〒630-8133　奈良市大安寺6-20-8
電話 0742-62-8771　FAX 0742-62-8731
https://www.kinden.co.jp/

株式会社 奥村組 奈良支店

支店長　芳　村　昌　秀

〒630-8241 奈良市高天町38-3
近鉄高天ビル3階
電話 0742-22-5001　FAX 0742-27-0192
https://www.okumuragumi.co.jp/

株式会社 淺沼組 奈良営業所

所長　東　口　勝　彦

〒630-8122　奈良市三条本町4-32
中室ビル3階
電話 0742-26-5225　FAX 0742-27-0640

小山 株式会社

取締役会長　小　山　新　造
代表取締役社長　小　山　智　士

〒630-8131　奈良市大森町47−3
電話0742-22-4321　FAX0742-22-4340
https://www.koyama-kk.co.jp

総本家　平宗

株式会社 柿の葉ずし

代表取締役　平　井　孝　典

〒632-0097　天理市中町216
電話 0743-64-2238　FAX 0743-64-2523
https://www.hiraso.jp

株式会社 アサヒ倉庫

代表取締役社長　福　本　圭　志

〒639-1064　生駒郡安堵町窪田1134-1
電話 0743-57-5001　FAX 0743-57-5111

株式会社 三十三銀行 奈良支店

支店長　並　木　隆　浩

〒630-8121 奈良市三条宮前町49-4
電話 0742-36-1333　FAX 0742-36-1555
https://www.33bank.co.jp

株式会社 梶本

代表取締役社長　梶　本　真　也
専務取締役　梶　本　将　史

〒630-8014　奈良市四条大路2-1-43
電話 0742-32-1189　FAX 0742-32-2968
http://www.kajimotonara.net

株式会社 飛鳥荘

代表取締役　伊　藤　隆　司

〒630-8301　奈良市高畑町1113-3
電話 0742-26-2538　FAX 0742-26-0658
https://www.asukasou.com

三和建設 株式会社

代表取締役社長　小　林　伸　嘉

〒631-0822　奈良市西大寺栄町3番12-6号
電話 0742-36-1138　FAX 0742-33-9496
https://www.sanwa-kk.co.jp/

関西美術印刷 株式会社

代表取締役　西　田　晴　彦

〒630-8325　奈良市西木辻町153-1
電話 0742-62-3000　FAX 0742-62-3003
www.kanbi.co.jp

植田商事 株式会社

代表取締役　植　田　眞　司

〒630-8014　奈良市四条大路1-4-32
電話 0742-33-7271　FAX 0742-34-4587
https://www.uedashoji.jp

三和住宅 株式会社

代表取締役社長　小　林　正　樹

〒631-0821　奈良市西大寺東町2-1-63
サンワシティ西大寺5階
電話 0742-36-3030　FAX 0742-33-0565
https://www.sanwajutaku.co.jp

共同精版印刷 株式会社

代表取締役社長　近　東　宏　佳

〒630-8013　奈良市三条大路2-2-6
電話 0742-33-1221　FAX 0742-33-7035
https://ksp-group.co.jp

大阪ガス 株式会社

奈良地区支配人　福　井　克　久

〒631-0036　奈良市学園北2-4-1
電話 0742-49-4851　FAX 0742-49-4840

奈良ダイハツ 株式会社

代表取締役社長　海　保　力　也

〒630-8141　奈良市南京終町2-275
電話 0742-62-0771　FAX 0742-62-7033
https://nara-daihatsu.co.jp

第一化工 株式会社

代表取締役　小　西　淳　文

〒630-8453　奈良市西九条町5-4-9
電話 0742-50-2222　FAX 0742-62-9707
https://daiichikako.com/

株式会社 ＪＴＢ 奈良支店

支店長　鎌　倉　直　之

〒630-8115　奈良市大宮町3-4-29
大宮西田ビル7階
電話 0742-30-5100　FAX 0742-30-5123
https://www.jtb.co.jp/shop/nara

奈良豊澤酒造 株式会社

代表取締役社長　豊　澤　孝　彦

〒630-8444　奈良市今市町405
電話 0742-61-7636　FAX 0742-61-7658
http://nara-toyosawa.jp

谷建設 株式会社

代表取締役　谷　　慎　吾

〒630-8303　奈良市南紀寺町2-147
電話 0742-26-0300　FAX 0742-27-2181
https://tanikensetsu.com

株式会社 柴田衣料店

代表取締役　柴 田　義 太 郎

〒630-8343　奈良市椿井町3
電話 0742-20-2222　FAX 0742-20-2223
http://wa-shibata.co.jp

奈良トヨタ 株式会社

代表取締役社長　菊　池　　攻

〒630-8141　奈良市南京終町2-269
電話 0742-61-3301　FAX 0742-62-6730
https://www.naratoyota.jp/

中窪司法書士法人

代表社員　中　窪　啓　司

〒631-0824　奈良市西大寺南町16-19
電話 0742-53-1560　FAX 0742-53-1529

株式会社 下出商会

代表取締役　坂　本　　力

〒630-8141　奈良市南京終町3-1
電話 0742-22-5401　FAX 0742-27-4769
https://shimodesyoukai.co.jp

株式会社 南都銀行

取締役頭取　橋　本　隆　史

〒630-8217　奈良市橋本町16
電話 0742-22-1131　FAX 0742-20-3008
https://www.nantobank.co.jp/

奈良交通 株式会社

代表取締役会長　森　島　和　洋
代表取締役社長　田　中　耕　造

〒630-8651　奈良市大宮町1-1-25
電話 0742-20-3116　FAX 0742-27-0727
https://www.narakotsu.co.jp

株式会社 誠美堂

代表取締役　水　川　丈　彦

〒630-8043　奈良市六条1-14-13
電話 0742-43-4183　FAX 0742-49-0714
https://www.hina-ningyou.com

西日本電信電話 株式会社 奈良支店

支店長　浅　井　達　之

〒630-8236 奈良市下三条町1-1
電話 0742-21-4265　FAX 0742-20-3704
https://www.ntt-west.co.jp/nara

奈良スバル自動車 株式会社

代表取締役社長　高　木　信　一

〒630-8014　奈良市四条大路1-4-56
電話 0742-32-2019　FAX 0742-32-2210
https://www.narasubaru.jp

セキスイハイム工業 株式会社 近畿事業所

事業所長　青　木　勝　夫

〒630-8453 奈良市西九条町4-3-1
電話 0742-61-1816　FAX 0742-62-6782

森建設 株式会社

代表取締役会長　森　吉三郎
代表取締役社長　森　隆　士

〒630-8296　奈良市後藤町21番地
電話 0742-25-0567　FAX 0742-25-0569
http://morikensetu.stars.ne.jp/

前田製菓 株式会社

代表取締役社長　前　田　武

〒630-8305　奈良市東紀寺町3-9-13
電話 0742-22-6348　FAX 0742-23-0118

野村證券 株式会社 奈良支店

支店長　林　健太郎

〒630-8227　奈良市林小路町45
電話 0742-22-0351　FAX 0742-22-9605
https://www.nomura.co.jp

株式会社 森村設備

代表取締役社長　森　村　彰　博

〒630-8014　奈良市四条大路3-2-73
電話 0742-34-6400　FAX 0742-34-7471
https://www.morimurasetsubi.co.jp

株式会社 松田組

代表取締役　松　田　英　志

〒630-8136　奈良市恋の窪1-10-14
電話 0742-34-4351　FAX 0742-35-4137
http://matsudagumi.com/

ひかり装飾 株式会社

代表取締役　安　井　正　喜

〒631-0845　奈良市宝来3-11-2
電話 0742-47-8878　FAX 0742-47-8875

株式会社 山上組

代表取締役　山　上　武　宏

〒631-0065　奈良市鳥見町1-1-3
電話 0742-44-0063　FAX 0742-49-0364
https://www.yamagamigumi.com/

三岡商事 株式会社

代表取締役　三　岡　祥　之

〒630-8441　奈良市神殿町630
電話 0742-62-0635　FAX 0742-61-6640

福井水道工業 株式会社

（土・日・祭日 業務可（夜間除く））

代表取締役会長　福　井　清　高
代表取締役社長　阪　田　文　彦

〒630-8113　奈良市法蓮町152-1
電話 0742-33-6811　FAX 0742-34-7710
http://www.fukuisuidoukogyo.co.jp/

明光開発 株式会社

代表取締役　奥　西　信　夫

〒631-0823　奈良市西大寺国見町1-6-5
電話 0742-43-1811　FAX 0742-49-1533

株式会社 福本設計

代表取締役社長　西　峯　隆　司

〒630-8115　奈良市大宮町4-281-1
新大宮センタービル5F
電話 0742-34-2800　FAX 0742-34-2878
http://fukumoto-arch.jp/

株式会社 明新社

代表取締役社長　乾　昌　弘

〒630-8141　奈良市南京終町3-464
電話 0742-63-0661　FAX 0742-63-0660
https://www.meishin.co.jp

ホテル日航奈良

総支配人　小　野　丘

〒630-8122　奈良市三条本町8-1
電話 0742-35-8831　FAX 0742-35-6868
https://www.nikkonara.jp

information 相談所インフォメーション

各種相談会のお知らせ

定例金融相談のお知らせ

（日本政策金融公庫奈良支店国民生活事業）

運転資金や設備資金、創業資金など各種融資制度に関するご相談を公庫職員が会議所へ出張のうえ承ります。

令和5年6月1日現在 基準利率 年1.94%～2.90%

日 時

令和5年
7月18日（火）
午前10時～12時

ご予約 7月14日（金）まで

「定例金融相談」は毎月1回開催いたします。

定例経営相談のお知らせ

（第3水曜日）

事業拡大、経営改善など経営上の課題について何でもご相談いただけます。是非ご利用ください。

日 時

令和5年
7月19日（水）
午後2時～5時

相談無料（予約制）

相談員 e&i経営研究所
高野淨氏（中小企業診断士）

ご予約 7月18日（火）まで

社会保険労務士による何でも相談会

働き方改革に関する相談のほか、年金相談など幅広くご相談いただけます。

60分 相談無料（予約制）

日 時

令和5年
7月25日（火）
午前9時30分～13時30分

相談員 社会保険労務士
（奈良県社会保険労務士会所属）

ご予約 7月24日（月）まで

中小企業・小規模事業者向け デジタル化個別相談会

（第2金曜日）

ECサイト構築やSNS活用、業務効率化など幅広くご相談いただけます。

50分 相談無料（予約制）

日 時

令和5年
7月14日（金）
午後1時～5時

相談員 木築一人氏（Webで良くするLabo）

ご予約 7月13日（木）まで

申 込 https://forms.gle/1DKM8D6hwCSF8Pnw6

ご相談をご希望の方はこちらへご予約ください 奈良商工会議所 中小企業相談所 TEL.0742-26-6222（代表）

小規模事業者の皆様へ マルケイ資金融資のご案内

安心して借りられる“無担保・無保証人”で日本政策金融公庫が融資を行う国の制度です。
常時使用する従業員が20人以下の法人・個人事業主の方（商業・サービス業にあたっては5人以下）

国が行っている小規模企業施策の一つですから、金利は低利です。
返済は 運転資金7年以内 設備資金10年以内 です。

貸付限度額	2,000万円
利 率	年1.09%（6月1日現在）

※新型コロナウイルス対策マル経融資については、お問い合わせください。

仲川市長表敬訪問

開 催 日：令和５年５月 24 日（水）10：30 ～ 11：00
開催場所：奈良市役所

奈良ＹＥＧ執行部メンバーで仲川げん奈良市長を表敬訪問いたしました。

今年度は、引き続き政策提言活動を積極的に行うことの他に、初開催の『NARA Biz FESTA 2023』をはじめ、年間の活動予定についてお話しさせていただきました。

報告の後には、令和４年度の政策提言書の手交式を執り行いました。





６月例会開催報告

開 催 日：令和５年６月 21 日（水）19：00 ～ 21：00
開催場所：奈良商工会議所　５階　大ホール

６月例会は「過去から未来へ、共に学ぶ奈良の文化」と題し、奈良の観光名所に関する文化や歴史の知識向上を目的とした例会を開催致しました。文化・未来創造委員会　中籔委員長の開会宣言に始まり、商工会議所青年部の歌「伸びゆく大地」斉唱、「綱領」朗読、「指針」唱和、「中期ビジョン」朗読の後、中村会長が挨拶を行いました。その後、新入会員１名の入会式も執り行いました。

今例会の講師として、「奈良まほろばソムリエの会」山崎愛子氏をお招きし、東大寺、春日大社をはじめとする観光名所の成りたちや歴史、燈花会等のイベントに関する豆知識などを講演頂きました。この講演を通じて、普段、我々の身近にある観光名所の知られざる歴史や背景を知る事ができました。また奈良観光に来てくださった客人をおもてなしするという視点からも、ご講演頂き、今後のビジネスシーンにも役立つ、貴重な機会となりました。講演後は各委員会にてグループディスカッションを行い、旅のテーマや、どのようなプランで観光するかなど、積極的な意見交換と発表を行い、山崎氏にも総評頂きました。



最後に森田所長の謝辞、中籔委員長の閉会宣言をもって、無事閉会となりました。

奈良ＹＥＧとして奈良の良いところを再認識するとともに、ＹＥＧ活動の根幹である研鑽と交流に今後活かしていけるような素晴らしい例会となりました。

（担当／文化・未来創造委員会）

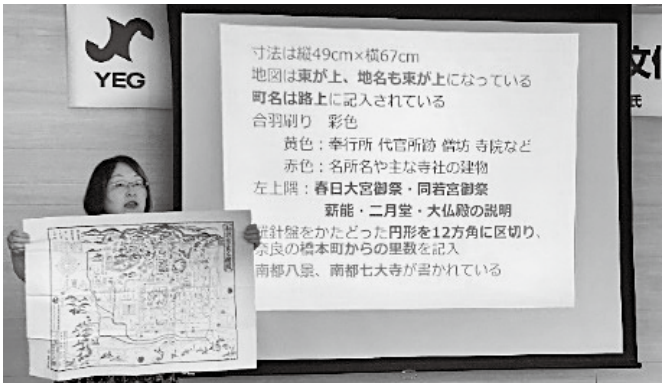



2023.06.01 Thu

女性会だより　5月6月合同例会・京都方面

出席者 19名

令和５年度５月６月合同例会を開催いたしました。
梅雨空の中、京都市壬生寺近くの「京都 清宗根付館」、伏見区の京セラギャラリー・稲盛和夫ライブラリーを見学いたしました。

『京都 清宗根付館』では、巧妙な細工の根付を拝見いたしました。そもそも「根付」とは、江戸時代に使用された装身具で、印籠や巾着などを腰からさげる際の留め具であります。象牙・鹿角などの素材から彫り進めて、美しい細工を施し、日本固有の芸術品です。世界中から「NETSUKE」と呼ばれているそうです。

次の訪問先、京セラ株式会社の社屋の南面は太陽光パネルが一面に張り巡らされた環境にやさしい電力供給が行われています。20 数年前から取り組まれ、自社使用の電力はほぼ賄われているそうです。



京セラギャラリーは、ピカソの銅版画「347 シリーズ」（347 点の連作）や東山魁夷、平山郁夫など奈良にも縁のある日本画家や洋画・彫刻などの作家の作品も多数所蔵展示されていました。

京セラファインセラミック館では、現代の最先端技術の一つであるファインセラミックスの技術や製品の発展の歴史を縄文土器から現代の焼き物、さらにはファインセラミックスへとつながる陶磁器の進化を紹介されていました。

京セラ創業者の稲盛和夫ライブラリーも興味深く見学し、会社経営は粘り強く関わっていくことが大切だと痛感いたしました。

今にも雨粒が落ちてきそうな空でしたが、この例会に携わってくださいました皆様ありがとうございました。



2023.06.21 Wed

セミナー開催報告　デザインの考え方セミナー

本セミナーは、奈良信用金庫様のご協力のもと、同金庫奈良支店の６階コミュニティスペースを会場とし、普段の会場とは趣向を変えて実施いたしました。

セミナーでは、デザインの基礎理論や原則についての講義を行い、目的を明確にし、情報整理することが重要であることを学びました。また、使用する色の種類やレイアウト、文字の大きさなどの構成要素についても学びました。

前半の講義内容を踏まえ、事例を使って、どのような構成でデザインが使用されているかを実践的に学ぶワークショップも実施いたしました。





2023 5月 LOBO調査結果（早期景気観測調査結果）

商工会議所のネットワークのもと、全国336商工会議所2,600企業の協力を得て、地域や中小企業が「肌で感じる足元の景気感」を全国ベースで毎月調査実施しています。

※DI値とは、ゼロを基準として、プラスの値で景気の上向き傾向を表す回答の割合が多いことを示し、マイナスの値で景気の下向き傾向を表す回答の割合が多いことを示します。DI=（増加・好転などの回答割合）-（減少・悪化などの回答割合）

■関西の全産業〈業況〉DI（前年同月比）の推移

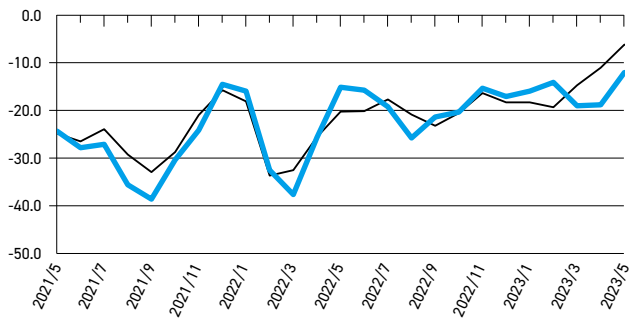

業況DIは、5類移行による活動回復で3か月連続改善。先行きは、物価高や人手不足等で厳しい見方続く

関西の概況

- 物価高のためベースアップを行ったが、今後の採算悪化が懸念される（一般工事業）
- 今春の好天候から、春野菜の相場が安くなっている（農畜産水産物卸売業）
- 人手不足により、客足が回復する中でサービスの質を維持するのが困難（飲食店）

調査結果の詳細につきましては、
日本商工会議所ホームページでご覧いただけます。
https://cci-lobo.jcci.or.jp/

社労士

知っ得だより

第126回　退職後の健康保険 ～3つの選択肢～

本号より半年ぶりに担当いたします奈良県社会保険労務士会の髙橋茂治です。よろしくお願いします。今回は退職後の「健康保険」についてのお話です。退職後の健康保険の加入については、3つの選択肢があります。それぞれの加入方法の特徴についてご紹介します。

■退職の翌日には健康保険が切れる

健康保険は医療費の自己負担が原則３割になったり、１カ月に上限額を超えた医療費を負担した場合には「高額療養費」が支給されるなど、傷病時の経済的負担を軽くしてくれます。在職中は会社経由で強制的に加入していた「健康保険」ですが、退職すると次の日には健康保険の被保険者ではなくなります。いざという時のために１日のブランクもないように健康保険の加入手続きを行うようにしましょう。

■退職後の健康保険は３種類から選ぶ

❶国民健康保険（所得・財産で保険料が決まる）

国民健康保険は都道府県と市町村が運営しているもので、住んでいるところによって保険料の決まり方もそれぞれ違います。保険料は前年の所得や保有財産などで計算されますので、固定資産税を払っている人は、保険料が高くなる可能性があります。また、被扶養者という概念はありませんので被扶養者であった方も個別に加入が必要になります。まずは、市町村の窓口に問い合わせて、保険料がいくらになるかを聞くのがベストです。

❷任意継続被保険者（保険料は在職時の標準報酬月額が基準）

在職時に加入していた全国健康保険協会（協会けんぽ）や健康保険組合の健康保険にそのまま加入するのが「任意継続被保険者制度」です。在職中に引き続き、２年間加入することができます。同時に被扶養者も加入することができます。ただし、退職した前日までに被保険者期間が継続して２カ月以上ないと任意継続被保険者になれません。

保険料については、在職中は労使折半で半分の負担でしたが、任意継続被保険者となれば全額自己負担になります。在職時の標準報酬月額に基づき、計算方法は各健康保険で個別に決められています。例えば、協会けんぽの保険料は、退職時の標準報酬月額× 9.51% ～ 11.0%（都道府県によって異なります）。また、40 歳～ 64 歳の介護保険第２号被保険者は、これに全国一律の介護保険料率 1.64%が加わります。（令和４年度）

ただし、退職者の標準報酬月額が、前年の全被保険者の標準報酬月額平均額より高い場合は、この平均額が計算に適用されることになります。例えば、令和４年度の協会けんぽの平均標準報酬月額は 30 万円なので、保険料は介護保険料を合わせても 35,000 円前後となります。この平均額は健康保険によって変わってきますので、退職前に問い合わせしておくといいでしょう。

加入するには、退職後 20 日以内に手続きする必要があります。また、保険料の納付が１日でも遅れたら、直ちに資格が喪失されますので注意が必要です。

❸家族の健康保険の被扶養者になる（所得に注意）

最後に、家族の被扶養者になる場合です。これは、生計が同じである配偶者や子などが加入している健康保険の被扶養者になるということです。被扶養者分の保険料の負担が増えるわけではありませんので、被扶養者になれるのであれば、こちらを選択するといいですね。

ただし、被扶養者になる人の所得制限があります。収入の見込額が年収 130 万円未満、かつ、被保険者（健康保険加入者）の年間収入の２分の１未満（60 歳以上、または障害者の場合は年収 180 万円未満）という条件があります。

奈良県社会保険労務士会　会員　特定社会保険労務士　髙橋 茂治

奈良県社会保険労務士会
〒630-8352　奈良市西木辻町343番地1
☎ 0742-23-6070　メール narakai@nara-sr.com
ホームページ　https://www.nara-sr.com/



不明な点などは下記相談室へ気軽にお問合せください

奈良県社会保険労務士会「相談室」
☎0742-23-3917（ニイサンのサンキューイイナ）　**無料・秘密厳守**

「働き方改革」のお悩みにお応えします！気軽にご相談ください

奈良働き方改革推進支援センター

相談受付　2023年4月1日～2024年3月31日
開設時間　平日9:00～18:00（12/29～1/3を除く）
場　所　奈良市西木辻町343-1（奈良県社会保険労務士会館2階）
フリーダイヤル　**0120-414-811**
メール　hatarakikata@nara-sr.com
URL　https://www.nara-sr.com

※厚生労働省委託事業　令和5年度中小企業・小規模事業者等に対する働き方改革推進支援事業
《個人情報の取扱い》相談内容、企業・個人情報などは厳守いたします。安心してご相談ください。

経済指標

奈良市の世帯数と人口

（平成３年＝100）

年月	世帯数		人口	
	／世帯	指数	／人	指数
R3・4	165,360	139.9	354,287	100.8
R4・4	165,923	140.4	352,264	100.2
R5・4	166,927	141.3	350,318	99.7
R5・5	167,585	141.8	350,611	99.8
R5・6	167,699	141.9	350,522	99.8

物価指数

（令和２年＝100）

※企業物価指数は2022年5月速報より2020年基準に改定

年月	企業物価指数（全国）		消費者物価指数（全国）		消費者物価指数（奈良）	
	指数	前年比	指数	前年比	指数	前年比
R3	104.6	4.6	99.8	△ 0.2	99.9	△ 0.1
R4	114.7	9.7	102.3	2.5	102.5	2.6
R5・2	119.5	8.3	104.0	3.3	104.3	3.3
R5・3	119.6	7.4	104.4	3.2	104.5	3.2
R5・4	119.8	5.8	105.1	3.5	105.2	3.4

奈良県内の電力需要量

年月	特別高圧 20000V以上		高圧 6000V以上		低圧 100～200V以上	
	／×1000 kwh	前年比	／×1000 kwh	前年比	／×1000 kwh	前年比
R4・12	73,504	1.8	203,040	△ 3.0	254,979	△ 5.8
R5・1	75,052	0.3	217,974	△ 2.9	385,566	△ 6.6
R5・2	70,236	△ 0.5	223,572	△ 2.2	333,005	△ 5.9

奈良市の給水量

年月	給水量(奈良市)	
	／×1000m³	前年比
R3	42,005	△ 1.4
R4	42,025	0.05
R5・3	3,478	△ 1.4
R5・4	3,411	△ 1.6
R5・5	3,531	△ 1.9

百貨店・スーパー販売額

年月	全国		奈良県	
	／億円	前年比	／億円	前年比
R3	199,071	0.9	2,097	△ 1.8
R4	206,603	3.8	2,079	△ 0.8
R5・2	15,820	5.2	159	0.9
R5・3	17,669	3.6	167	△ 0.2
R5・4	17,095	5.2	167	1.1

公共事業施工契約額

年月	契約済額（奈良県）	
	／百万円	前年比
R4	118,874	△ 2.5
R4.4～6	39,579	18.7
R4.7～9	15,658	4.2
R4.10～12	13,340	△ 11.9
R5.1～3	7,995	△ 8.2

単位：百万円

新設住宅着工戸数

年月	全国		奈良県	
	／世帯	指数	／人	指数
R3	856,484	5.0	5,900	14.8
R4	859,529	0.4	6,154	4.3
R5・2	64,426	△ 0.3	382	△ 3.8
R5・3	73,693	△ 3.2	375	8.7
R5・4	67,250	△ 11.9	444	7.5

一般職業紹介状況並びに有効求人倍率

年月	奈良県の一般職業紹介（学卒を徐く）						有効求人倍率（全国）		有効求人倍率（奈良市）	
	新規求職数	前年比	新規求職数	前年比	新規求職数	前年比	倍率	前年比	倍率	前年比
R3年度	46,879	1.9	92,631	5.2	14,584	0.3	1.16	0.06	1.19	0.05
R4年度	48,269	3.0	98,113	5.9	14,950	2.5	1.31	0.15	1.23	0.04
R5・2	4,419	13.6	8,964	12.7	1,433	19.6	1.34	0.13	1.22	0.00
R5・3	4,467	2.0	7,994	△ 3.2	1,720	15.5	1.32	0.09	1.20	△ 0.04
R5・4	5,346	△ 1.5	6,965	△ 20.7	1,387	△ 0.1	1.32	0.08	1.11	△ 0.12

資料提供／資源エネルギー庁、奈良市、奈良市企業局、（一財）南都経済研究所（順不同）

「奈良市ゼロカーボン戦略」策定中です！

「奈良市ゼロカーボン戦略」は、脱炭素社会の実現と人にやさしいまちづくりを進めることを念頭に置き、温室効果ガス排出量を2030年度に2013年度比で50%削減し、2050年までに温室効果ガスの排出を実質的にゼロにすることを目標として策定しています。

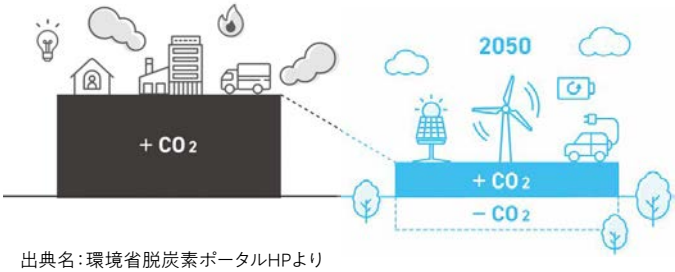

出典名：環境省脱炭素ポータルHPより

奈良市ゼロカーボンビジョン

～未来に繋がる　ゼロカーボン古都モデル・奈良～

奈良は、美しい自然と豊かな歴史・文化に囲まれ、1300年以上にわたり多様な価値観を受け入れ発展してきた国際文化観光都市です。

いま、気候変動という世界全体の喫緊の課題に直面するにあたり、「ゼロカーボン古都モデル」という新たな価値観を取り込み、奈良の文化として昇華することによって、奈良は美しい自然と豊かな歴史・文化を将来に繋いでいきます。

※「ゼロカーボン」とは、人為的に大気中に排出される温室効果ガスの量から森林等が吸収する温室効果ガスの量を差し引いて、合計を実質的にゼロにすることを意味しています。

奈良市のゼロカーボン・脱炭素化に関する取り組みは、以下のページで随時ご紹介する予定です。

随時更新中

こちらの二次元コードから
市環境政策課トップページへ
アクセスできます。

「協力雇用主」として社会復帰を応援しませんか

協力雇用主とは

犯罪や非行をした人（刑務所出所者等）の自立や社会復帰に協力することを目的として、犯罪や非行をした人を雇用し、または雇用する事業主の方々のことです。

最近の統計では、刑務所再入所者の約７割は再犯時に無職、つまり、再犯をして刑務所に戻った人の多くが仕事をしていなかったということがわかっています。犯罪や非行をした人が再び地域に戻り、その後、再犯や再非行に至らないためには、仕事に就き生活を安定させるとともに、職場に定着して責任ある社会生活を送ることが重要となります。

犯罪・非行歴がある人の立ち直り支援に対する理解と熱意のある事業主の方であればどなたでも登録が可能です。協力雇用主についてのお問い合わせやご登録については、奈良保護観察所までお問い合わせください。

協力雇用主の方々のための国の支援制度

実際に雇用をしてくださった事業主の方々については、最長１年間奨励金を支給する「就労・職場定着奨励金制度」や「就労継続奨励金制度」、「身元保証制度」や「トライアル雇用制度」、「職場体験講習」など様々な国の支援制度があります。実際の雇用にあたっては保護観察所の支援がありますので、ぜひご協力をお願いいたします。

協力雇用主の登録申込みや制度についての問い合わせ先

奈良保護観察所　TEL 0742-23-8959



市担当課：福祉政策課　TEL 0742-34-5196

Member's Board

掲載無料 会員限定サービス

会員企業の商品やサービスのPR掲示板！
会員様は年度に1回無料で掲載可能です。ぜひご利用ください！

スタイリッシュなパーソナルジムで人目を気にせずトレーニング

ならまちに完全予約制のカフェ併設パーソナルジムがあるのはご存知ですか？

ならまち生まれ、ならまち育ちの元ライザップトレーナーがあなたの理想のカラダに導きます！！

着られなくなったお気に入りの洋服が似合うあの頃のワタシを取り戻しませんか？羨望の眼差しを向けられる筋肉で鍛えられたカラダを手に入れませんか？

完全プライベートな空間で、周りの目を気にすることなく、マンツーマン指導でパーソナルジム　シリウスは「わたし史上最高のわたし」を叶えます☆





パーソナルジム　シリウス

住所▶奈良市下御門町4 e･リュエル2階2A号室
電話▶080-9160-0164
Mail▶sirius.20210213@gmail.com
H P▶https://sirius-b3i.jp/

奈良のデジタルを戦略的に考える

我々Nara Digital Strategy Officeが信念として持っているのは、「pride like the Elephant」と言う誇りと「清濁合わせのむ」と言う覚悟の二つです。

清濁を問わずさまざまな要素を巧みに融合し、新たな価値を創造することを信念としています。

私たちは、感情やストーリーテリングを通じて、視聴者との共感を生み出します。

私たちはクライアントのビジョンや目標を理解し、映像制作・写真撮影を通じてそれを実現します。

共に悩み、共に創り、共に体験する「人と共にあるクリエイター」であることを何よりも大事にしています。

共に作るからこそ、思いを伝播させやすく、血の通った映像を私達は制作できるのです。

皆さんの思いを私たちに教えてください。




ナラ デジタル ストラテジー オフィス

住所▶奈良市出屋敷町9-17
電話▶090-3894-0263
Mail▶au.ios.tora@icloud.com
H P▶https://torasoka.mypo rtfolio.com

駄菓子屋カフェ　ボブズスペース

赤ちゃんからお年寄りまでみんなが笑顔でハッピーになれる場所。

たくさんの駄菓子があり、カフェスペースでは購入した駄菓子を食べられます♪お菓子の詰め合せもご予約承ります！

マルシェ等イベントも開催しています。

懐かしさと新しさのどちらも感じさせる大満足できるお店です。是非一度お立ち寄りくださいませ。

営業日は不定期なので Instagram【ボブズスペース】でチェックしてください！






BOB's_SPACE

住所▶奈良市西大寺新町1-1-15
電話▶0742-55-8672
Mail▶bobsspace.smk@gmail.com
Instagram▶https://www.instagram.com/bobs_space.smk/

会員PR掲示板「Member's Board」掲載事業所募集中！

会社・商品のPRをしませんか？

申込方法　※掲載にあたっての注意事項等は申込フォームをご確認ください。

二次元コードよりお申込み

左の二次元コードを読み取り、申込フォームよりお申込みください。

https://forms.gle/jyEQngbZwUw4XXCS9

お電話にてお申込み

奈良商工会議所　会員サービス課
TEL：0742-26-6222
上記にお電話していただきましたら、申込書をお送りいたします。

掲載内容

・キャッチコピー（35文字以上）
・会社や商品・サービス等の紹介（160文字以上）
・会社概要
（事業所名、所在地、電話番号、FAX番号、メールアドレス、WEBページアドレス等）
・写真2枚程度

お問合せ先

奈良商工会議所　会員サービス課
TEL：0742-26-6222　FAX：0742-22-1180

新会員紹介 ＼ご入会ありがとうございます／

事業所名	代表者名	所在地	業種
(同)結福	石塚美由紀	南京終町1-90-1 エスペランス奈良アルティス504	モバイル業、保険代理業、美装業
TAIYOHOME㈱	弘原龍成	学園大和町2-52	不動産業
DMG森精機㈱	森　雅彦	三条本町2-1	工作機械製造業
㈱I. N. G	福田貴昭	針町481-4	飲食業
松本コンサルティング事務所	松本英典	中登美ケ丘6-13-2-314	コンサルティング業
日緑製茶㈱	梅田栄一	菅原東1-13-5	製茶問屋
ヘリオス	野林多美子	柏木町290-5	セミナー、サロン、印刷物製作
コアリンク(同)	松久史彦	磯城郡田原本町大字阪手208-6	インソール卸売
きずな西大寺法律事務所	川辻哲也	西大寺栄町3-27 泉谷ビル6階	弁護士業

セミナーのご案内

小規模事業者持続化補助金申請に向けた

事業環境変化対応型支援事業

事業計画書作成講習会

厳しい経営環境の中で販路開拓や生産性向上等に取り組む事業者への小規模事業者持続化補助金の公募が始まっております。補助金の獲得は事業計画の出来不出来が大きく影響します。事業計画書を作成するメリットや効果、ポイント等をわかりやすく解説いたします！

日時 8月2日(水)14:00～16:00

場所 奈良商工会議所　5階大ホール

講師 (公財)奈良県地域産業振興センター　奈良県よろず支援拠点
山内 竜也 コーディネーター

お問合せ先 奈良商工会議所　担当:稲葉
TEL:0742-26-6222

お申込・詳細 https://forms.gle/5Hm9zGB4AoQP4jXH9

※経営コンサル業等で事業計画策定支援者の参加はお断りさせていただく場合がございますので予めご了承ください。

間違いだらけのEC通販!

利益が出せるEC通販のポイントとは?

日時 8月17日(木)19:00～21:00
19:00～20:30／セミナー　20:30～21:00／質疑応答

参加費無料

場所 奈良商工会議所　5階大ホール

定員 30名 (先着順にて受付、奈良商工会議所会員様優先)

セミナー内容

質疑応答の時間を設けます！

- 自社サイトでの販売と、ECモール(Amazon 、楽天市場、Yahoo!ショッピング等)への出店の違い
- 各ECモールの特徴
- 自社サイト運営の注意点
- 効果的な集客方法
- 売上、目標別のEC通販のステップなど

お問合せ先 奈良商工会議所　中小企業相談所
TEL:0742-26-6222

お申込・詳細 https://forms.gle/Dt9xYEJB1qG5s8aK6

締切 8月10日(木)

※定員数に達した時点で受付終了となります。

人材の確保・再就職支援を利用料無料でサポート

- 経済産業団体や厚生労働省との密接なつながりをもとに、設立以来30年以上にわたり約24万人の人材マッチングをご支援してきた公的な機関です。
- 全国約500人の民間出身のコンサルタントがマンツーマンでご支援いたします。

6つの取り組みで働くと雇用をサポート

❶離職する従業員の方の再就職
❷人材を確保したい企業に対する
❸雇用を維持するための在籍型出向
❹社員の人材育成やキャリアアップの出向
❺キャリア人材バンクで高齢者の再就職
❻社員のスキルアップや研修セミナー

全国の労働局・ハローワークと連携／相談・紹介・仲介・斡旋の費用無料／
求職者にコンサルタントがマンツーマンサポート
雇用問題は同センター奈良事務所へご相談ください
←マンガでわかる「再就職支援」はこちらから

公益財団法人
産業雇用安定センター　奈良事務所
〒630-8115 奈良市大宮町1-1-15 ニッセイ奈良駅前ビル4階
TEL:0742-24-2015
www.sangyokoyo.or.jp/ 産業雇用 検索

事務局 夏期休業のお知らせ

まことに勝手ながら、
8月14日(月)・15日(火)の2日間、
窓口業務をお休みさせていただきます。
ご不便をお掛けいたしますが、
ご了承をお願いいたします。

奈良商工会議所事務局

ビルの設計・施工から運営・管理に至るまで
ビルの一生を丸ごとサポート

人と社会の明日をもっと快適に

KFS

ISO9001・ISO14001 認証
ISO/IEC27001

近鉄ファシリティーズ株式会社

本　　社　〒542−0076　大阪市中央区難波2丁目2番3号
TEL(06)6211−2090　FAX(06)2011−2099
https://www.kintetsu-fs.co.jp
奈良支店　〒631−0078　奈良市富雄元町3丁目1番39号
TEL(0742)46−3471　FAX(0742)47−2780



株式会社 淺沼組

誇(ほこ)れる歴史がある
創(つく)りたい未来がある

asanuma

本社・大阪本店　〒556-0017　大阪市浪速区湊町１丁目２番３号
TEL.06-6585-5500(代表)
奈良営業所　〒630-8122　奈良市三条本町４番３２号 中室ビル
TEL.0742-26-5225(代表)

日本商工会議所　事業活動を取り巻く様々なリスクから会員の皆様をお守りする

「ビジネス総合保険制度」

最大 約33%割引　新型コロナウイルス感染症も補償

事業活動のトラブルで高額な賠償金支払いとなる事案が多様化。さらに頻発する自然災害により事業継続が困難となるケースも多発。ビジネス総合保険制度（事業活動包括保険）は、賠償責任リスク、事業休業リスク、工事リスク（建設事業者様向け）を総合的に対応でき、しかも低廉な保険料で加入できる保険です。

東京海上日動の
ビジネス総合保険制度
（事業活動包括保険）の
特徴

1 団体割引が適用されるため、保険料が割安です。
一般加入と比べ最大約33%割引の保険料水準（団体割引25%、条項セット割引5%、Tプロ割引3%、自動車優良割引3%を適用した場合）
※33%割引は「賠償責任に関する補償」「休業に関する補償」に適用されます。
加入は毎月受付（お申込月の翌月１日の午後４時の補償開始、保険期間1年間でご加入いただけます）
2 賠償責任に関するリスク（生産物・完成作業、施設・事業遂行、リコール、情報漏えい等）を総合的に補償
その他、様々な業種に対応できる補償のラインナップを用意しています。
3 サイバー攻撃による情報セキュリティ被害も補償　マイナンバーの漏えいも補償対象となります。
4 休業補償により災害に遭った際の事業継続資金を補償（感染症補償特約を自動セット）
5 工事現場における様々な財物に対する損害を補償（建設業向け）
6 早期災害復旧支援により、災害時の事業継続を後押し
7 「地震」による完全休業損失も補償

お問合わせ先
東京海上日動火災保険株式会社
奈良支社（0742−35−8501）
橿原支社（0744−23−6950）

制度引受保険会社
東京海上日動火災保険株式会社
（担当課支社）奈良支社・橿原支社

制度運営　日本商工会議所

本広告は、日本商工会議所を契約者とするビジネス総合保険制度（事業活動包括保険）の概要についてご紹介したものです。保険の内容は「ビジネス総合保険制度パンフレット」をご確認ください。ご加入にあたっては、必ず「ビジネス総合保険制度重要事項説明書」をよくお読みください。詳細は契約者である団体のホームページ掲載の約款によりますが、ご不明の点がありましたら代理店または保険会社にお問い合わせください。

2023年3月作成　22T-100789

奈良商工会議所中小企業相談所顧問
相談日は、前もってご予約下さい。

特許・実用新案・意匠・商標の出願、審判、鑑定、外国出願

弁理士法人蔦田(ツタダ)特許事務所

所長弁理士　富田克幸　　弁理士　蔦田正人　　弁理士　中村哲士
弁理士　有近康臣　　弁理士　前澤　龍　　弁理士　水鳥正裕

〒541−0051　大阪市中央区備後町1丁目7番10号　ニッセイ備後町ビル9階
（近鉄日本橋より地下鉄［堺筋本町］下車⑫番出口北へ備後町東入る）
電話（06）6271−5522　FAX（06）4964−2217
URL：http://www.patent-osaka.jp

新規会員募集中！

ユーザ協会では全国でオンライン開催する著名人セミナー等の視聴ができます。今年度はGoogleアプリなど経営者のためのICTツール利用体験講座も開始します。ユーザ協会の無料体験イベントに、是非ご参加ください。

ユーザ協会は、情報通信技術・サービスを利用したコミュニケーション文化の振興を図るとともに、情報通信利用者の利便増進に寄与し、地域社会の発展に貢献することを目的とした公益財団法人です。

URL https://www.pi.jtua.or.jp/nara/

公益財団法人 日本電信電話ユーザ協会 奈良支部

事務局　〒630-8236 奈良市下三条町1-1
NTT西日本奈良三条ビル
電話　フリーダイヤル 0120-20-6660



企画から撮影まで。動画撮影

弊社ではありとあらゆるタイプの動画制作を社内一貫生産で対応し、目的や用途に応じた最適な映像企画と表現手法を皆様にご提案します。

今やSNSや公共施設でのサイネージなど様々なシーンにおいて、動画の活用がスタンダードになっています。それは雰囲気やメッセージなど活字の表現よりも説得力があり、見る人の理解を得ることができるからです。

弊社では、動画コンテンツの制作を企画～納品までワンストップでフルサポート。ご要望にお応えする「価値ある」動画コンテンツをご提案します。





企画から制作まで。ノベルティ・販促グッズ制作

お客様のニーズは益々多岐に渡っております。それらの想いに応えられるよう、紙への印刷のみならず、色々なグッズへの印刷展開、それによる付加価値をお客様と共に考える企業でありたいと思います。

アクリルや、木材、さらにはオリジナルマスクを皮切りにポリエステル生地へプリントできる機材を揃え、あらゆるご要望にお応えできるよう、日々活動しております。



創業明治7年
株式会社 明新社
MEISHINSHA
令和３年度事業再構築補助事業

お問い合わせ
TEL0742-63-0661
奈良市南京終町３丁目464番地
動画制作：担当 上島
ノベルティ・販促：担当 永井

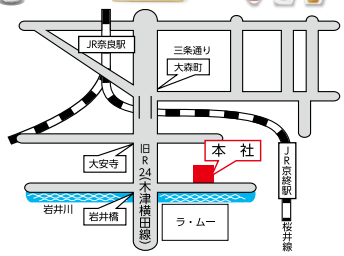

奈良の観光情報まとめサイト

NARABURA

HP NARABURA

Twitter



奈良の観光に
役立つ情報を
広く発信！



共同精版印刷株式会社 奈良ぶら事業部 TEL. 0742-33-1221

奈良ぶら 検索

心に愛を くらしに夢を
Skater
Skater スケーター株式会社
〒630-8520 奈良県奈良市杏町 216-1
TEL 0742-63-2001 FAX 0742-63-2021
スケーター株式会社 検索

Skater ONLINE SHOP
スケーター公式 オンラインショップ





奈良トヨタ株式会社

フリーコール 0120-288-770

奈良本社：奈良市南京終町 2-269 ☎0742-61-3301 (代)　田原本本社：磯城郡田原本町唐古 296 ☎0744-32-8001 (代)

おクルマのことならお近くの奈良トヨタ各店へ お気軽にご相談ください

■モビリティガーデン奈良本店 ■JR奈良駅前店 ■モビリティガーデンRT押熊・押熊支店 ■富雄店 ■生駒店 ■TRパーク東生駒 ■大和小泉店
■郡山店 ■TRDパーク西大和 ■田原本店 ■モビリティガーデンRT香芝 ■桜井店 ■モビリティガーデンLT橿原 ■大和八木店
■モビリティガーデンRT高田 ■モビリティガーデンFT葛城 ■T&Dパーク吉野 ■五條店 ■U-Car MAX奈良八条店 ■田原本マイカーセンター
■U-Car葛城店 ■TRパーク五條 ■香芝支店マイカーセンター ■レクサス奈良八条 ■レクサスCPO橿原 ■フォルクスワーゲン平城山

Rinova®

REACH TRUCK innovation

TOYOTA L&F



Rinova



Rinova ラックストッカー　Rinova オールウェイ　Rinova 防爆タイプ　Rinova AGFタイプ

物流現場に革新を。

☆各種フォークリフト ☆レンタル ☆リース ☆無人搬送システム ☆自動倉庫

TOYOTA L&F トヨタL&F奈良株式会社

奈良県磯城郡田原本町唐古296-1

☎0744-33-6081(代表)　FAX 0744-32-8635

URL http://www.toyota-lf-nara.jp

トヨタレンタリース奈良

TOYOTA Rent a Car

全国ネットのトヨタだから安心

必要な時に必要なクルマを
用途に合わせた豊富な車種。



ヤリス

トヨタレンタカー　検索

*トヨタレンタリース奈良では、無人貸出をはじめレンタカー全車両の除菌・抗菌作業など新型コロナ対策を実施しております。



24時間アプリひとつでスマートに！トヨタのカーシェア

TOYOTA SHARE

ご予約・ご利用にはアプリが必要です。アプリダウンロードはこちら
iPhone App Store　Android Google Play

Webサイト
サービス詳細は TOYOTA SHARE Webサイトへ
https://mobility.toyota.jp/r-toyotashare/

本社・JR奈良駅前店・北和リース	TEL.0742-22-0100	郡山店	TEL.0743-51-0100	高田店・中南和リース	TEL.0745-23-0100
近鉄奈良駅前店	TEL.0742-26-2229	東生駒店	TEL.0743-73-8380	西大和店	TEL.0745-75-3330
押熊店	TEL.0742-40-0200	大和八木駅前店	TEL.0744-25-1620	香芝店	TEL.0745-77-0100
		五條店	TEL.0747-22-5101	田原本店	TEL.0744-37-0700

なら商工会議所ニュース／第六五八号 令和五年七月一〇日（毎月二回一〇日）発行　発行所／奈良商工会議所　奈良市登大路町三十六番地二　印刷所／共同精版印刷株式会社　定価二二〇円（税込・購読料は会費に含みます）

やすらぎの環境を
優しくサポート。



―― 清潔と安心をお届けして130年 ――

取扱商品・サービス

寝具リース（レンタル）・販売
業務用クリーニング／リネンサプライ
福祉用具レンタル・販売／介護用品販売
介護住宅リフォーム

小山株式会社

〒630-8131　奈良市大森町47番地の3
TEL　0742-22-4321
FAX　0742-22-4340
www.koyama-kk.co.jp

WEBサイト