NARA
なら ランラン♪

THE NARA CHAMBER OF COMMERCE & INDUSTRY NEWS

なら商工会議所ニュース

10
2023
No.661

2023 健康経営優良法人 Health and productivity

Pick up!

＼10月15日㈰／奈良公園バスタdeマルシェを開催します！

いよいよインボイス制度スタート！支援措置をご紹介します



なら企業散策235

「地元・奈良を中心に“食のイベント事業”＆“スーパーの天井カビ除去”を行う会社！」

株式会社　アールステイ

企業を育て地域を伸ばす
奈良商工会議所
THE NARA CHAMBER OF COMMERCE & INDUSTRY
〒630-8586 奈良市登大路町36番地2
TEL：0742-26-6222　FAX：0742-22-1180

Follow me!
公式WebやSNSで情報発信中！

ホームページ　メルマガ　LINE



企画から撮影まで。動画撮影

弊社ではありとあらゆるタイプの動画制作を社内一貫生産で対応し、目的や用途に応じた最適な映像企画と表現手法を皆様にご提案します。

今やSNSや公共施設でのサイネージなど様々なシーンにおいて、動画の活用がスタンダードになっています。それは雰囲気やメッセージなど活字の表現よりも説得力があり、見る人の理解を得ることができるからです。

弊社では、動画コンテンツの制作を企画～納品までワンストップでフルサポート。ご要望にお応えする「価値ある」動画コンテンツをご提案します。





企画から制作まで。ノベルティ・販促グッズ制作

お客様のニーズは益々多岐に渡っております。それらの想いに応えられるよう、紙への印刷のみならず、色々なグッズへの印刷展開、それによる付加価値をお客様と共に考える企業でありたいと思います。

アクリルや、木材、さらにはオリジナルマスクを皮切りにポリエステル生地へプリントできる機材を揃え、あらゆるご要望にお応えできるよう、日々活動しております。



創業明治7年
株式会社 明新社
MEISHINSHA

令和３年度事業再構築補助事業

お問い合わせ

TEL0742-63-0661
奈良市南京終町３丁目464番地
動画制作：担当 上島
ノベルティ・販促：担当 永井

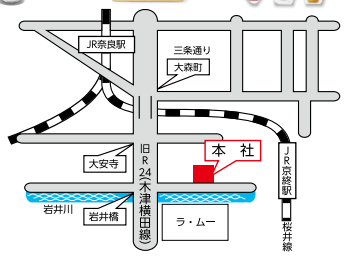



NARA なら ランラン♪
なら商工会議所ニュース
THE NARA CHAMBER OF COMMERCE & INDUSTRY NEWS

10
2023
No.661

会議所カレンダー

10月	10	火	・正副会頭会議
	11	水	
	12	木	
	13	金	・定例デジタル化相談会
	14	土	・創業塾(～21日、28日、11月4日、11日、18日)
	15	日	・奈良公園バスタdeマルシェ
	16	月	
	17	火	・定例金融相談会
	18	水	・定例経営相談会
	19	木	・会社と従業員がともに成長する為の心理セミナー
	20	金	
	21	土	・青年部10月例会
	22	日	・第229回珠算検定試験
	23	月	・小規模事業者経営改善資金審査会
	24	火	
	25	水	・社会保険労務士による何でも相談会
	26	木	
	27	金	
	28	土	
	29	日	
	30	月	
	31	火	
11月	1	水	・建設部会視察研修会
	2	木	
	3	金	
	4	土	
	5	日	
	6	月	・記帳継続指導相談日(～9日)
	7	火	
	8	水	
	9	木	

事務局より

いよいよインボイス制度がスタートします。ご不明点などあればお気軽にご相談ください♪

Contents

02 なら企業散策 235
「地元・奈良を中心に“食のイベント事業”&“スーパーの天井カビ除去”を行う会社！」
株式会社　アールステイ

04 奈良公園バスタdeマルシェを開催します！
経営者・役員・管理者のみなさまへ
会社と従業員がともに成長する為の心理セミナーのご案内

05 相談所インフォメーション
各種相談会のお知らせ
・定例金融相談会　・社会保険労務士による何でも相談会
・定例経営相談会　・デジタル化個別相談会
・マルケイ資金融資のご案内

06 10月スタート
インボイス制度支援措置をご紹介！

07 青年部だより 「NARA Biz FESTA」・「なら奈良まつり」を開催！

08 女性会だより 11月公開例会を開催します
LOBO調査結果 早期景気観測調査結果
会員PR掲示板
Member's Board
掲載事業所大募集！

09 社労士　知っ得だより
第129回　最低賃金「奈良県は[936円]に(40円アップ)」

10 経済指標

11 奈良市コーナー
・人材を確保したい県内企業の皆様へ
「ジョブならnet」で求人を始めませんか？
・11月は「フードドライブ強化月間」
フードドライブを実施してみませんか？

12 生産性向上支援セミナー 組織力強化のための管理
第16回 ちゅうしん地域中小企業振興助成金制度(グッドサポート)
募集のお知らせ

13 第17回 奈良まほろばソムリエ検定のご案内
奈良市内の事業者様へ
「奈良市観光アプリ」加盟店募集説明会を開催します！

14 新会員紹介
赤い羽根共同募金運動の実施
老後の備えに、国民年金基金



なら企業散策　235

地元・奈良を中心に“食のイベント事業”&“スーパーの天井カビ除去”を行う会社！

株式会社　アールステイ

生都度除去のメンテナンスサービスを行っています。防カビと呼ばれる商材は多くありますが、残念ながらカビは除去しても再発してしまうものです。再発したら除去する、それの繰り返しによって、建築被害や健康被害を抑止することができます。

当社は天井に特化したカビ除去を専門に行っていますので、低価格で年間メンテナンスを行うことができます。また、店舗の規模にもよりますが閉店後1～3時間程度で作業を行うため、営業を止めずに作業を行うことができるのも強みです。

もしカビにお悩みの事業所様がおられましたら、お気軽にご相談ください。

事業内容

◎カビ除去事業

当社は、奈良・大阪を中心に近畿エリアのスーパーマーケットの天井のカビ除去を専門に行っています。みなさんはスーパーに買い物に行って天井を見上げたことはありますか?床はピカピカにしているお店は多いですが、天井を見上げるとカビだらけということが実際には多くあります。食品を扱うスーパーではカビが天敵です。そこで、当社では年間を通して定期巡回・発

◎イベント事業

今年の7月より、キッチンカーを主としたイベント事業を始めました。現在は近畿圏内の催事に「RIKU to SORA 奈良バル」という名前で出店をし、奈良県の名産品である大和牛を使った商品や、イベント事業部長がパティシエであった経験を活かし、「アイスもなか」をはじめとするスイーツを販売しています。

イベント事業は、カビ除去事業の繁忙期に偏りがあるので、何か他にもできることはないかと考え始めたのがきっかけでした。飲食経験のある事業部長の経験を活かすとともに、地元奈良を盛り上げていくためにできることを考え、キッチンカーで奈良の良さ、美味しいものを広めていくということに行きつきました。







イベント事業はまだ始動したばかりですが、7月からほぼ毎日どこかに出店させていただいています。これから秋にかけて奈良のイベントにも出店が決まっています。「RIKU to SORA 奈良バル」を見かけられたら、是非お立ち寄りください。

創業について

奈良市で生まれ育ち、同志社大学卒業後は、東京で保険会社の営業をしていました。その時に大阪でカビ除去事業をされているお客様と出会いました。ちょうどその会社に大きな受注が入った時に、社外顧問として会社の経理的なアドバイスを行っていましたが、ゆくゆくは、関西に戻って仕事をしたいと思っていたこともあり、心機一転、保険会社を退社し、カビ除去事業の会社に入社しました。今まで保険会社での営業経験しかなく、清掃作業、ましてや天井のカビ除去作業など見たこともありませんでしたが、一から教えていただき、技術を学びました。

そして、令和4年7月に独立し、奈良市で開業しました。開業するにあたっては、長年の夢であった小学校時代からの同級生と仕事をしたいという思いのもと、パティシエをしていた友人と、建築会社に勤めていた友人に声をかけ、スタートしました。人手がいる仕事のときには、社員の家族や他の同級生にも手伝ってもらいながら、事業を進めており、周りの方々の支えに、本当に感謝しています。

こだわり

営業方針として、〝正々堂々好きなことをして勝つ〟という信念のもと、カビ除去事業も、イベント事業も、〝お客様第一に〟という思いで行っています。

カビ除去作業に関しては、カビが生えなくなり、会社としての仕事がなくなっても、お客様の悩みがなくなればそれが一番！というくらいの思いでやっています。地元奈良の企業として、皆様に認知されるよう、自信を持って事業に取り組み、自分たちの役割を全うしていきたいと思っています。

会社名の由来

学生時代、放課後によく地元スーパーの屋上に集まり遊んでいた思い出から、屋上のRを使い、〝アールステイ〟と名付けました。思い入れのある奈良の地を仲間と共に盛り上げ、活性化していきたいと思っています。

嬉しかったこと

カビ除去事業に関しては、店舗等でカビが発生した際に、その店舗から会社本部に連絡を入れ、作業手配をするという流れがあるかと思います。しかし、当社が年間で請け負えば、定期的に巡回を行い、発見したらその都度除去を行うため、店舗での手間が省けて助かるというお声を店長様などからいただき、やりがいに繋がっています。

また、キッチンカーの事業では、お客様と近い距離で、お声をいただき、それをすぐに商品やサービスに反映できるのが、面白いところだと思っています。催事はその都度違う内容、場所で行わなければならないので、準備等は大変ですが、お客様と接する時間が楽しいので、頑張ることができます。

また、カビ除去をさせていただいているスーパーからイベント運営の依頼をいただくこともあり、2つの事業が融合して、お客様に喜んでいただけるというのもとても嬉しく思います。

今後の目標

カビ除去事業に関しては、地元奈良の顧客を増やすべく、日々営業に励んでおります。奈良県や近畿圏内のスーパーを中心に、天井のカビ除去の重要性をお伝えしながら、スーパーを利用されるお客様の安心に繋がるように取り組んで行きたいと思っています。

また、今後はスーパー以外にも食品を扱っている事業所や、病院、介護施設など他の施設にも対応していきたいと考えています。

イベント事業に関しては、現在はキッチンカーでの出店を主にしています。国内外問わず積極的に参加し、奈良をアピールするとともに、将来的には奈良を盛り上げられるようなイベントを実施するためのファーストステップとして考えています。これからも試行錯誤しながら全力で取り組んでいきます。



キッチンカー
「RIKU to SORA 奈良バル」

会社概要

事　業　所：株式会社　アールステイ
事業内容：清掃業・飲食業
代　　表：松村　健史
所　在　地：奈良市菅原町650-1
電　　話：0742-77-7115

＼スーパーの施設管理ご担当者様　カビのお悩み、おまかせください！／

作業の様子



Before → After



Before → After





秋のクラフトマルシェ

奈良公園
バスタ de マルシェを開催します！

開催日 10月15日(日)
11:00~16:00

開催場所 奈良公園バスターミナル
東棟1F(奈良県庁東隣)

問合せ 奈良商工会議所　☎0742-26-6222

主催：奈良公園バスターミナルイベント実行委員会
奈良商工会議所

詳細はこちら▶

ワークショップ
- コーヒー淹れ方講座
- カリグラフィー体験
- 鹿革でコインケース制作
- アクセサリー制作




出店
- 生活雑貨(文房具)
- うるしの塗り箸
- ハンドメイド雑貨
- 野菜販売
- ドレッシング など




※写真はイメージです。

みなさまのご来場お待ちしております♪

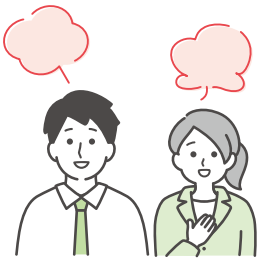

経営者・役員・管理者のみなさまへ

会社と従業員がともに成長する為の
心理セミナー

生産性向上のヒントを心理学で解き明かす

参加料 無料

日 時 10月19日(木)
14:00～16:00

会 場 奈良商工会議所5階大ホール
(奈良市登大路町36-2)

参加資格 従業員にお悩みの方ならどなたでも
(先着50名)

お申込み 右の二次元コードより
お申込みください。

- ▶従業員のメンタル不調
- ▶従業員のモチベーションアップ
- ▶従業員の不調発見のコツ
- ▶ストレスと生産性の関係
- ▶従業員の自主性
- ▶心理的安全性を作る



心音彩(心理カウンセラー)
愛田 夢実氏

お問合せ 奈良商工会議所
TEL:0742-26-6222　FAX:0742-22-1180
URL:https://www.nara-cci.or.jp/

information 相談所インフォメーション

各種相談会のお知らせ

定例金融相談のお知らせ

（日本政策金融公庫奈良支店国民生活事業）

運転資金や設備資金、創業資金など各種融資制度に関するご相談を公庫職員が会議所へ出張のうえ承ります。

令和5年9月1日現在 基準利率 年2.10%～3.20%

日 時

令和5年
10月17日（火）
午前10時～12時

ご予約 10月16日（月）まで

「定例金融相談」は毎月1回開催いたします。

定例経営相談のお知らせ

（第3水曜日）

事業拡大、経営改善など経営上の課題について何でもご相談いただけます。是非ご利用ください。

日 時

令和5年
10月18日（水）
午後2時～5時

相談無料（予約制）

相談員 e&i経営研究所
高野淨氏（中小企業診断士）

ご予約 10月17日（火）まで

社会保険労務士による何でも相談会

働き方改革に関する相談のほか、年金相談など幅広くご相談いただけます。

60分 相談無料（予約制）

日 時

令和5年
10月25日（水）
午前9時30分～13時30分

相談員 社会保険労務士
（奈良県社会保険労務士会所属）

ご予約 10月24日（火）まで

中小企業・小規模事業者向け デジタル化個別相談会

ECサイト構築やSNS活用、業務効率化など幅広くご相談いただけます。

50分 相談無料（予約制）

日 時

令和5年
11月10日（金）
午後1時～5時

相談員 木築一人氏（Webで良くするLabo）

ご予約 11月9日（木）まで

申 込 https://forms.gle/1DKM8D6hwCSF8Pnw6

ご相談をご希望の方はこちらへご予約ください 奈良商工会議所 中小企業相談所 TEL.0742-26-6222（代表）

小規模事業者の皆様へ マルケイ資金融資のご案内

安心して借りられる“無担保・無保証人”で日本政策金融公庫が融資を行う国の制度です。
常時使用する従業員が20人以下の法人・個人事業主の方（商業・サービス業にあたっては5人以下）

国が行っている小規模企業施策の一つですから、金利は低利です。
返済は 運転資金7年以内 設備資金10年以内 です。

貸付限度額	2,000万円
利 率	年1.25%（9月1日現在）

※新型コロナウイルス対策マル経融資については、お問い合わせください。

10月スタート

インボイス制度 支援措置をご紹介！

本措置はインボイス制度の開始から令和8年9月30日の属する課税期間まで適用できる3年間の経過措置となっています。その後は本則課税か簡易課税による納税が必要となりますので、経過措置期間中にどちらかの計算方法を選択すべきか検討を進めましょう。

小規模事業者向け　納税額が売上税額の2割に軽減？

免税事業者からインボイス発行事業者になった場合の税負担・事務負担を軽減するため、**売上税額の2割を納税額とする**ことができます！

対象になる方

免税事業者からインボイス発行事業者になった方（2年前（基準期間）の課税売上が1000万円以下等の要件を満たす方）

対象となる期間

令和5年10月1日～令和8年9月30日を含む課税期間　※個人事業者は、令和5年10～12月の申告から令和8年分の申告まで対象



事例　売上700万円（税額70万円）※サービス業　経費150万円（税額15万円）

■実額計算の場合
70万円－15万円=55万円

■簡易課税の場合
70万円－35万円※=35万円
※70万円×50%（サービス業のみなし仕入率）

■特例の場合　70万円×2割=14万円

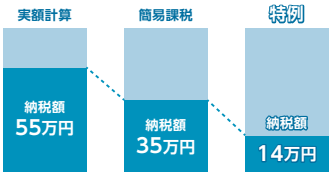

消費税の申告を行うためには、通常、経費等の集計やインボイスの保存などが必要となりますが、この特例を適用すれば、所得税・法人税の申告で必要となる**売上・収入を税率毎（8%・10%）に把握するだけ**で、**簡単に申告書が作成**できるようになります！
また、**事前の届出も不要**で、申告時に適用するかどうかの選択が可能です！

中小事業者向け　少額取引はインボイス不要って？

1万円未満の課税仕入れ（経費等）について、**インボイスの保存がなくても**帳簿の保存のみで**仕入税額控除ができる**ようになります！

対象になる方

2年前（基準期間）の課税売上が1億円以下または1年前の上半期（個人は1～6月）の課税売上が5千万円以下の方

対象となる期間

令和5年10月1日～令和11年9月30日

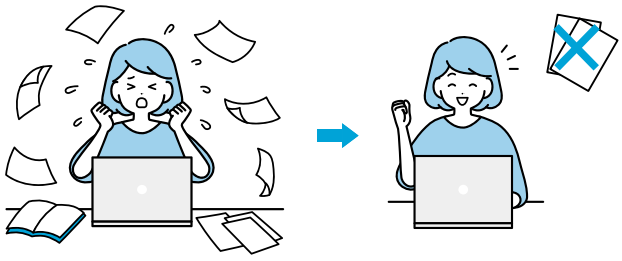

すべての方が対象　少額な値引き、返品は対応不要？

1万円未満の値引きや返品等について、**返還インボイスを交付する必要がなくなります！**
振込手数料分を値引処理する場合も対象です！

対象になる方

すべての方

対象となる期間

適用期限はありません。

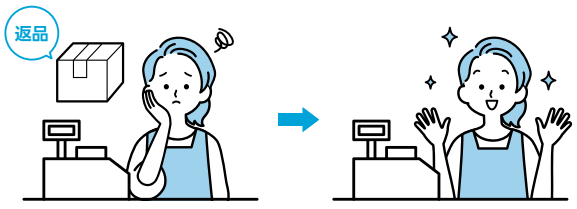

その他インボイス制度の一般的なご質問やご相談は、インボイスコールセンターまで

0120-205-553　フリーダイヤル（無料）

受付時間　9:00から17:00（土日祝除く）　※個別相談は、所轄の税務署への事前予約をお願いします。

詳しくは
インボイス制度
特設サイトまで



青年部だより 》 9月例会「NARA Biz FESTA」・「なら奈良まつり」を開催！

開 催 日：令和５年９月１日（金）11：00 ～ 19：00
　　令和５年９月２日（土）10：00 ～ 19：00
開催場所：奈良県コンベンションセンター
　　住所　奈良県奈良市三条大路１丁目１-680-８

青年部９月例会として「NARA Biz FESTA」を開催致しました。今例会は、ビジネスの展示会と、奈良の文化の体験、そして今まで 11 回行ってまいりました「なら奈良まつり」をすべて一緒に奈良県コンベンションセンターで行うという初の試みでした。結果約 6500 名のお客さまを迎えることができました。

ビジネスの展示会は２日間延べ 63 社に参加いただき、各社様々な PR の手法で出展されました。両日で約 2500 名がビジネスブースと文化体験ブースを訪れ、また出展社同士の交流や青年部メンバーとの交流も見られ、活気がある場となりました。

その他、バイヤーズマーケットでは８社のバイヤーと奈良市からふるさと納税の担当課が参加いただき、ビジネスブースとともに、あらゆるところで名刺交換が行われ、ビジネス案件が生まれました。

９月２日の 10 時からは「奈良もどげんかせんといかん」というテーマで、東国原英夫氏の講演を行い、軽快なトークに天平ホールは笑いに包まれました。

なら奈良まつりに関しても縁日、恒例のビンゴ大会も大盛況。天平ホールで行われた有志のダンス等のステージイベントも終始盛り上がりました。

このイベント開催におきましては、商工会議所の皆さまたくさんの方々に協力いただき大変感謝しております。今後も地域の活性化につながる事業をしっかり行ってまいります。

（担当 / ビジネス活性化委員会・地域活性化委員会）



中村会長の挨拶


ブース出展の様子


大賑わいのせんとくんエアドーム

中小企業の事業・財務の課題解決を支援



奈良県中小企業活性化協議会

お問い合わせ

〒630-8586 奈良市登大路町36番地の２
奈良商工会議所１階
TEL.0742-26-6251

中小企業活性化協議会とは？

中小企業の活性化を支援する「公的機関」として47都道府県に設置されており、全国の商工会議所等が運営しています。
中小企業活性化協議会が地域のハブとなり、金融機関、民間専門家、各種支援機関と連携し、「地域全体での収益力改善、経営改善、事業再生、再チャレンジの最大化」を追求します。

収益性のある事業を有しているが、財務上の問題を抱えている中小企業者の再生を支援するため、2003年に中小企業再生支援協議会が創設され、長期にわたり中小企業者を支援してきましたが、2022年３月４日に「中小企業活性化パッケージ」が公表され、中小企業再生支援協議会は、経営改善支援センターと統合し、「中小企業活性化協議会」が設置されました。





女性会だより 》 11月公開例会を開催します

ぜひご参加ください♪

「～保育業界驚異の「離職率ゼロ」を更新中～
“通わせたい・働きたい”を叶える経営方針とは」

「少子化」と共に子育て世代の就労率が上昇している今日。「幼稚園」と「保育園」の機能を併せ持つ「こども園」は、この時代にあって「親と子」を温かく力強く支援する教育施設です。しかしながら、心身の負担を理由とする離職者が多いという保育業界の現実もあります。

その中にあって埼玉県秩父市にある「秩父ふたばこども園」では「就職から５年の転職・離職者が０」という経営を続けています。この運営にたずさわっているのは美文字家・書道家という異色の肩書も併せ持つ、同園副理事長 根岸和美氏です。

園児も保護者も教職員も「ほめて育て、ほめて咲かせる運営の心がけ」についての話しを、組織・会社のみでなくご家庭でもお役に立てていただけましたら幸いです。



講師
秩父ふたばこども園 副理事長

根岸 和美 氏

学校法人橘学園・秩父ふたばこども園副理事長。美文字家・書道家。
昭和天皇祐筆・中島司有氏に師事。著書に「みるみるうまくなる9マス美文字練習帳（あさ出版）」。毎日書道展かな部会員・日本書道美術院一科審査員・現代書道研究所常任理事・たちばな書道会主宰。

日 時 令和5年11月15日（水）
14:00～15:30

会 場 奈良商工会議所　中ホール

お申込み 右記の二次元コードもしくは
お電話にてお申込みください。

お問合せ 奈良商工会議所女性会 福島
TEL 0742-26-6222

入場無料

2023 8月 LOBO調査結果（早期景気観測調査結果）

商工会議所のネットワークのもと、全国336商工会議所2,600企業の協力を得て、地域や中小企業が「肌で感じる足元の景気感」を全国ベースで毎月調査実施しています。

※DI値とは、ゼロを基準として、プラスの値で景気の上向き傾向を表す回答の割合が多いことを示し、マイナスの値で景気の下向き傾向を表す回答の割合が多いことを示します。DI=（増加・好転などの回答割合）-（減少・悪化などの回答割合）

■ 関西の全産業〈業況〉DI（前年同月比）の推移

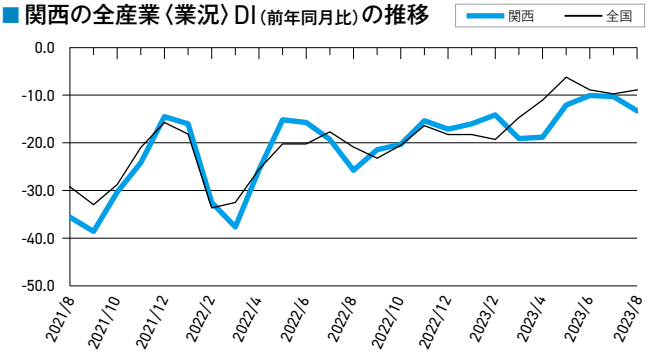

**業況DIは、個人消費の回復鈍く、ほぼ横ばい。
先行きは、人手不足の中、一層のコスト増への懸念高まる**

関西の概況

- 猛暑で客数が減っていることが一番の懸案となっている（パン・菓子製造業）
- 天候不良によって、一部の農林水産物の供給が不安定な状況となっている（農畜産水産物卸売業）
- 仕入価格の高騰に伴い、価格転嫁を実施。夏休みの旅行需要の恩恵もあり、売上は増加している。一方で、連日の猛暑で空調使用量が増加しており、電気代高騰による負担が大きくなっている。店内の省エネ化に取り組んでいるものの、追いつかないほど負担となっている（百貨店）

調査結果の詳細につきましては、
日本商工会議所ホームページでご覧いただけます。
https://cci-lobo.jcci.or.jp/

会員PR掲示板「Member's Board」掲載事業所募集中！

掲載料無料

申込方法 ※掲載にあたっての注意事項等は申込フォームをご確認ください。

二次元コードよりお申込み

左の二次元コードを読み取り、
申込フォームよりお申込みください。

https://forms.gle/jyEQngbZwUw4XXCS9

お電話にてお申込み

奈良商工会議所　会員サービス課　TEL：0742-26-6222
上記にお電話していただきましたら、申込書をお送りいたします。

会社・商品のPRをしませんか？

掲載内容

・キャッチコピー（35文字以上）
・会社や商品・サービス等の紹介（160文字以上）
・会社概要
（事業所名、所在地、電話番号、FAX番号、メールアドレス、WEBページアドレス等）
・写真2枚程度

お問合せ先 奈良商工会議所　会員サービス課
TEL：0742-26-6222　FAX：0742-22-1180

社労士

知っ得だより

第129回 最低賃金

「奈良県は「936円」に（40円アップ）」

奈良県の最低賃金は、昨年度より 40 円増の、「936 円」に引き上げられました。2023 年 10 月 1 日に発効されています。全国では、各都道府県で .39 ～ 47 円引き上げられ、全国の加重平均額は前年比 43 円増の 1004 円となりました。物価高を背景に初めて 1000 円を超え、引き上げ額も昨年を更新し、過去最高となりました。

■都道府県別（地域別）最低賃金

奈良県最低賃金
時間額 936円 （令和5年10月1日発効）

■特定（産業別）最低賃金

※令和5年度も、特定（産業別）最低賃金の金額改正はありません。

奈良県はん用機械器具、生産用機械器具、業務用機械器具製造業最低賃金	時間額 936円 令和5年10月1日から奈良県最低賃金・時間額936円が適用されます。
奈良県電子部品・デバイス・電子回路、発電用・送電用・配電用電気機械器具、産業用電気機械器具、民生用電気機械器具製造業最低賃金	
奈良県自動車小売業最低賃金	
奈良県木材・木製品・家具・装備品製造業最低賃金	時間額 936円（奈良県最低賃金適用） 日額 6,527円（平成元年1月25日発効）

●最低賃金は、最低賃金法に基づいて決定されたもので、奈良県下で働く、臨時・パート・アルバイト等を含めすべての労働者（試用期間中、高校生等学生、高年齢者、外国人労働者等も含む。）に適用されます。

【ご参考】 近隣府県の地域別最低賃金

府県名	最低賃金時間額	引上額
大阪	1,064 円	41 円
京都	1,008 円	40 円
兵庫	1,001 円	41 円

奈良県社会保険労務士会　会員　特定社会保険労務士　髙橋 茂治

奈良県社会保険労務士会
〒630-8352　奈良市西木辻町343番地1
☎ 0742-23-6070　メール narakai@nara-sr.com
ホームページ　https://www.nara-sr.com/



不明な点などは下記相談室へ気軽にお問合せください

奈良県社会保険労務士会「相談室」
☎ 0742-23-3917（ニイサンのサンキューイイナ）　無料・秘密厳守

「働き方改革」のお悩みにお応えします！気軽にご相談ください

奈良働き方改革推進支援センター

相談受付　2023年4月1日～2024年3月31日
開設時間　平日9:00～18:00（12/29～1/3を除く）
場　所　奈良市西木辻町343-1（奈良県社会保険労務士会館2階）
フリーダイヤル　0120-414-811
メール　hatarakikata@nara-sr.com
URL　https://www.nara-sr.com

※厚生労働省委託事業　令和5年度中小企業・小規模事業者等に対する働き方改革推進支援事業
《個人情報の取扱い》相談内容、企業・個人情報などは厳守いたします。安心してご相談ください。

令和5年10月1日発効

奈良県最低賃金

時間額 936円



奈良県最低賃金は正社員のみでなく、パート・アルバイト・派遣労働者等すべての労働者に適用されます。

奈良労働局賃金室　0742-32-0206

中小零細規模の事業者の皆様へ

生産性の向上に「業務改善助成金」の活用をご検討ください。詳しくは厚生労働省または奈良労働局ホームページをご参照ください。

●賃金引上げを支援（生産性の向上）

➡業務改善助成金コールセンター
0120-366-440

経済指標

奈良市の世帯数と人口

年月	世帯数		人口	
	／世帯	指数	／人	指数
R3・4	165,360	139.9	354,287	100.8
R4・4	165,923	140.4	352,264	100.2
R5・7	167,757	142.0	350,390	99.7
R5・8	167,837	142.0	350,272	99.7
R5・9	167,874	142.1	350,212	99.7

物価指数

（令和２年＝100）

※企業物価指数は2022年5月速報より2020年基準に改定

年月	企業物価指数（全国）		消費者物価指数（全国）		消費者物価指数（奈良）	
	指数	前年比	指数	前年比	指数	前年比
R3	104.6	4.6	99.8	△ 0.2	99.9	△ 0.1
R4	114.7	9.7	102.3	2.5	102.5	2.6
R5・5	119.3	5.3	105.1	3.2	105.7	3.5
R5・6	119.2	4.3	105.2	3.3	105.4	3.1
R5・7	119.3	3.6	105.7	3.3	105.9	3.2

奈良県内の電力需要量

年月	特別高圧 20000V以上		高圧 6000V以上		低圧 100～200V以上	
	／×1000kwh	前年比	／×1000kwh	前年比	／×1000kwh	前年比
R5・2	70,236	△ 0.5	223,572	△ 2.2	333,005	△ 5.9
R5・3	71,521	△ 2.8	202,937	△ 5.9	278,398	△ 11.9
R5・4	73,915	4.1	185,394	△ 7.3	245,136	△ 6.7

奈良市の給水量

年月	給水量（奈良市）	
	／×1000m³	前年比
R3	42,005	△ 1.4
R4	42,025	0.05
R5・6	3,406	△ 3.2
R5・7	3,535	△ 0.8
R5・8	3,493	△ 2.6

百貨店・スーパー販売額

年月	全国		奈良県	
	／億円	前年比	／億円	前年比
R3	199,071	0.9	2,097	△ 1.8
R4	206,606	3.8	2,079	△ 0.8
R5・5	17,437	3.7	171	1.7
R5・6	17,461	4.3	168	△ 0.4
R5・7	18,741	5.9	180	3.0

公共事業施工契約額

年月	契約済額（奈良県）	
	／百万円	前年比
R4	118,874	△ 2.5
R4.7～9	15,658	4.2
R4.10～12	13,340	△ 11.9
R5.1～3	7,995	△ 8.2
R5.4～6	44,519	12.5

単位：百万円

新設住宅着工戸数

年月	全国		奈良県	
	／世帯	指数	／人	指数
R3	856,484	5.0	5,900	14.8
R4	859,529	0.4	6,154	4.3
R5・5	69,561	3.5	533	26.6
R5・6	71,015	△ 4.8	489	△ 4.7
R5・7	68,151	△ 6.7	439	△ 22.0

一般職業紹介状況並びに有効求人倍率

年月	奈良県の一般職業紹介（学卒を徐く）						有効求人倍率（全国）		有効求人倍率（奈良市）	
	新規求職数	前年比	新規求職数	前年比	新規求職数	前年比	倍率	前年比	倍率	前年比
R3年度	46,879	1.9	92,631	5.2	14,584	0.3	1.16	0.06	1.19	0.05
R4年度	48,269	3.0	98,113	5.9	14,950	2.5	1.31	0.15	1.23	0.04
R5・5	4,289	1.7	7,669	△ 1.1	1,244	△ 2.3	1.31	0.06	1.14	△ 0.08
R5・6	3,892	△ 3.3	7,559	△ 3.2	1,306	△ 1.4	1.30	0.03	1.12	△ 0.11
R5・7	3,485	0.9	7,370	△ 9.0	1,106	△ 3.5	1.29	0.01	1.16	△ 0.08

資料提供／資源エネルギー庁、奈良市、奈良市企業局、（一財）南都経済研究所（順不同）

人材を確保したい県内企業の皆様へ

奈良県就職支援サイト
ジョブならnet

「ジョブならnet」で求人を始めませんか？

企業登録・求人登録募集中！無料

奈良県が運用する就職支援サイト「ジョブならnet」は、奈良県内で就職を希望する求職者と県内企業・事業所とのマッチングを支援します。2023年にリニューアルオープンし、スマホ画面にも対応し使いやすくなりました。新規卒業者だけでなく、一般やパート・アルバイト等の求人も対象としています。
掲載された情報は民間求人サイト「スタンバイ」ともデータ連携できますので、高い広告効果が期待されるとともに、UIJターン希望者へ広く情報提供されます。

ジョブならnetはこちらから！



移住支援金支給対象法人への登録もぜひ！

「ジョブならnet」への登録に加え、「移住支援金支給対象法人」として登録頂いた企業の求人に応募・採用されたご本人（東京23区の在住者や通勤者）に給付金を給付する制度があります（諸要件あり）。

問合せ先

ジョブならnetへの登録について
▶奈良しごとiセンター　☎ 0742-23-5729
移住支援金支給対象法人への登録について
▶奈良県外国人・人材活用推進室　☎ 0742-27-8812

実施団体登録募集中！

11月は「フードドライブ強化月間」

フードドライブを実施してみませんか？

- フードドライブは、家庭や企業等で余った食品を集め、必要としている人に寄附する活動です。
- のぼり旗、食品を入れるコンテナの貸し出しも可能です。

応募締切　令和5年10月31日（火）
※実施開始日の1週間前まで

参加申し込みはこちら▶



- 防災備蓄品の入れ替えで食品が余っている、企業で取り扱いの食品が余っている等、寄附の申込も大歓迎です。

寄附申し込みはこちら▶

問合せ　【主催】奈良市役所子ども育成課
☎ 0742−34−5042
【事業委託】NPO法人フードバンク奈良
☎ 0742−81−3666（火木金）
Eメール：narashi.foodbank@gmail.com

▶集める食品の条件

常温で保存ができるもの、未開封のもの、破損等で中身が出ていないもの、賞味期限が明記されているもの、賞味期限が1ヶ月以上あるもの（配布スケジュールの都合上、2ヶ月以上あるものが望ましい）
※食品例…米、玄米、レトルト食品、缶詰、瓶詰、醤油、味噌、調味油、砂糖、塩、ペットボトル飲料、缶飲料、カップ麺、乾麺（パスタやそうめんなど）、お菓子
※アルコールは除く

生産性向上支援セミナー

組織力強化のための管理
～ 組織目標達成に向けて人の集団をワンチームするマネジメント ～



研修のねらい
組織における管理者の役割や、組織力強化のための具体的な手法を理解し、組織目標の達成に向けた強い組織の構築手法を習得する。

〔受講料〕3,300円（税込）／名
〔定員〕20名

※密集を避けるため、参加人数を20名に制限させて頂きます。
※定員になり次第締め切らせて頂きます。

日 時 2023年12月1日(金) 9:30～16:30 〔開場〕9:15～

会 場 田原本町道の駅「レスティ唐古・鍵」
２階多目的室（住所：奈良県磯城郡田原本町唐古70-1）

講 師 末村 誠規 氏
株式会社日本人財研究所代表取締役社長

関西学院大学を卒業して大手繊維会社に入社。人事労務部門で24年間勤務。人事課長、労政課長、研修センター長、工場総務課長を務める。中でも、組織変革と合理化について長く取組み、事業売却、閉鎖、分社、合併などの大きな案件で約20案件、その他小さい案件で約50案件をマネジメントする。リーマンショック後の合理化を担当し、完遂後、自身も退職　末村人財研究所設立独立後、研修、講演、管理職の個別指導を行う。現実を踏まえた、実践的な指導で好評を得ている。

研修の内容

本研修では、リーダーの役割と、組織力強化のために、人の集団である組織をまとめて動かすマネジメントをお伝えします。聞いてみればすでにできていることも多くあるでしょう。しかし、できてなかったり、知らなかったこともあります。その課題に気づいて、これから取組み、向上していくための研修です。

生産性向上支援セミナーは、厚生労働省所管の公的な職業能力開発施設であるポリテクセンター奈良の生産性向上人材育成支援センターが、地域の中小企業の生産性向上に関する課題やニーズに対応した知識・スキルを習得するために実施する公的な職業訓練です。今回、当産業雇用安定センター奈良事務所が事業取組団体としての選定を受け、ポリテクセンター奈良からの業務委託により、会員企業の皆様のために生産性向上支援訓練を実施するものです。

事業取組団体：**公益財団法人産業雇用安定センター奈良事務所**
〒630-8115 奈良市大宮町1-1-15ニッセイ奈良駅前ビル4F
TEL：0742-24-2015　FAX：0742-24-2017

主　催：独立行政法人高齢・障害・求職者雇用支援機構奈良支部 奈良職業能力開発促進センター ポリテクセンター奈良

第16回
ちゅうしん地域中小企業
振興助成金制度
（グッドサポート）
募集
のお知らせ

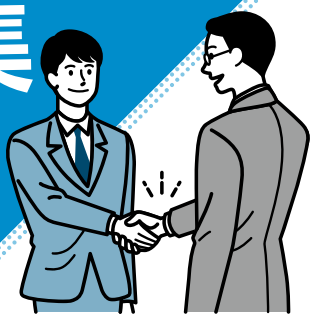

奈良中央信用金庫（理事長 高田知彦）では、「ちゅうしん地域中小企業振興助成金制度（愛称：グッドサポート）の募集を2023年9月1日～11月30日に行います。概要はHPを参照のうえご応募ください。

応募資格
奈良県内に事業の本拠地を有する中小企業または個人事業者及び県内中小企業で組成された団体、グループ。
※民間が主催する同種の助成金制度等への重複エントリーは不可。
※直近3年（第13回～第15回）における入賞企業等はエントリー不可。

助成対象
原則として2年以内に企業化、事業化、商品化の実現可能性のあるもの。

締切
2023年11月30日（木）まで
（当日消印有効）

助成金額
① 1事業者200万円以内
② 1事業につき費用の2分の1以下
※いずれかの少ない方の金額を交付いたします。

お問い合せ お申込み
奈良中央信用金庫　ちゅうしん地域中小企業振興助成金　係
電話：0744（33）3314（業務推進部）　https://www.narachuo-shinkinbank.co.jp

あなたは
奈良のことを
どれくらい
知っていますか？

第17回

奈良まほろばソムリエ検定

奈良まほろばソムリエ検定のご案内

奈良ファンや奈良に精通している方々を認定するための検定です。価値ある観光資源を持つ奈良をより多くの人に理解していただく一方、奈良を訪れる皆様に、そのすばらしさを伝えることができる人材の育成を目指します。

試験日 2024年3月3日（日）

2級▶10：30開始（制限時間90分）
1級・ソムリエ▶14：00開始（制限時間90分）

試験会場

奈良会場▶天理大学杣之内キャンパス（天理市杣之内町1050）
東京会場▶赤坂スターゲートプラザ（ワイム貸会議室）
（東京都港区赤坂2-3-5）※1級・2級のみ

申込期間 2023年12月4日（月）～2024年1月31日（水）
（10:00~申込開始）

受験資格 指定する会場で受験可能な方であれば、学歴、年齢、性別、国籍等の制限はありません。
但し、「奈良通1級」、「奈良まほろばソムリエ」受験には次の条件が必要です。
★奈良まほろばソムリエ：「奈良通1級」合格者
★奈良通1級：「奈良通2級」合格者



出題範囲

歴史、自然、神社仏閣、史跡・名所、年中行事、伝統文化、伝統工芸、観光見所など、奈良県の歴史や文化、観光に関する事項全般

【特集問題】
事前にテーマを公開する特集問題を出題します。
奈良通2級：「法隆寺」10問
奈良通1級：「春日大社」10問

試験に向けた支援セミナーを実施します！
https://www.nara-cci.or.jp/narakentei/04/
セミナーの詳細はこちらから▶

問合せ 奈良商工会議所　奈良検定事務局
〒630-8586　奈良県奈良市登大路町36-2
TEL：0742-23-1620　FAX：0742-22-1180
営業時間：平日9:30～17:00
詳細はこちらから▶

【主催】奈良商工会議所　【後援（予定）】奈良県、奈良市、奈良県商工会議所連合会、奈良県商工会連合会

今年12月
新たにリリース予定

奈良市内の事業者様へ

「奈良市観光アプリ」加盟店募集説明会を開催します！



奈良市観光アプリとは？

『奈良市観光アプリ』は観光情報やスタンプラリーの他、市内の加盟店でお買い物することでポイントがたまる・使える、地元の方にもうれしいアプリです。

加盟店になったらどんなメリットがあるの？

加盟店になるとポイントでお買い物してもらえるだけでなく、特定のユーザーにお得な情報を発信したり、アプリ利用者がどんな所へ行ってどんな物を購入しているのかデータ収集が可能に！
データを活かしてお店のファンを増やしましょう！

説明会では、アプリの詳しい内容や加盟店になるメリットなどをお話します。また、加盟店費用が大幅にお得になる今だけの参加特典もご用意。ぜひご参加ください！

日時 令和5年11月13日（月）・14日（火）
昼の部▶15:00～16:30
夜の部▶19:00～20:30

場所 奈良商工会議所
13日▶5階大ホール　14日▶4階小ホール

申込 申込フォームに必要事項を記入のうえお申込みください。

お問い合わせ 奈良市　観光戦略課　企画係
TEL：0742-34-4739　FAX：0742-35-6822
E-mail：kankousenryaku@city.nara.lg.jp



新会員紹介 ＼ご入会ありがとうございます／

事業所名	代表者名	所在地	業種
リライアブルパートナー（同）	山本庸介	松陽台2-18-16	営業代行業
Soltia	馬淵錦之介	奈良市	経営コンサルティング
松葉組	松葉竜也	杏町553-10	型枠大工
fluffy	前川陽子	大安寺西 3-11-16-1	飲食業（シフォンケーキ）
㈱和音コーポレーション	池田みどり	南京終町 2-252-1	カラオケボックス、飲食業
EARTH WORK	奥田芙美	北風呂町 27-2	デザイン、広告制作、キッチンカー
㈱エンジョイ	竹中剛志	三条添川町 3-1	飲食業
啓八堂	和田行尋	赤田町 1-2-13-101	卸業（景品・備品）
YM クリエイト	吉田彰寿	針ヶ別所町	電気工事業
（同）MN キャリア	高橋紀子	香芝市	専門サービス業(コンサルタント､研修)
Tea Lab	齋藤未来	鵲町30	飲食業(茶葉)

10月1日～3月31日

赤い羽根共同募金運動の実施

昭和22年に「国民たすけあい運動」として始まった赤い羽根共同募金運動は、皆様のご理解とあたたかい心に支えられ77回目を迎えることができました。奈良県に「住んでいてよかった」と実感できる「まちづくり」を進める活動を支えます。
今年もみなさまのあたたかいご支援・ご協力をよろしくお願いします。

社会福祉法人　奈良県共同募金会
http://www.nara-akaihane.com

寄付金振込先：ゆうちょ銀行
【口座記号番号】00980-6-30
【加入者名】社会福祉法人奈良県共同募金会

▲使いみちはこちらから

老後の備えに、国民年金基金

自営業・フリーランスなど国民年金第1号被保険者の方の上乗せ年金が国民年金基金です。



◆お勧めしたい理由は……
終身年金。だから一生涯お受取りで安心老後！
掛金は全額所得控除の対象で税金がおトク！

奈良商工会議所は、国民年金基金の加入希望者に関する紹介業務を行っています。
資料請求・お問合せ時には、まず、当商工会議所事務局にご連絡ください。

全国国民年金基金近畿支部
〒541-0044
大阪市中央区伏見町3-3-8淀屋橋KAKENビル2階

ビルの設計・施工から運営・管理に至るまで
ビルの一生を丸ごとサポート

人と社会の明日をもっと快適に

KFS

ISO9001・ISO14001 認証
ISO/IEC27001

近鉄ファシリティーズ株式会社

本　　社　〒542−0076　大阪市中央区難波2丁目2番3号
TEL(06)6211−2090　FAX(06)2011−2099
https://www.kintetsu-fs.co.jp
奈良支店　〒631−0078　奈良市富雄元町3丁目1番39号
TEL(0742)46−3471　FAX(0742)47−2780



株式会社 淺沼組

誇(ほこ)れる歴史がある
創(つく)りたい未来がある

asanuma

本社・大阪本店　〒556-0017　大阪市浪速区湊町１丁目２番３号
TEL.06-6585-5500(代表)
奈良営業所　〒630-8122　奈良市三条本町４番３２号 中室ビル
TEL.0742-26-5225(代表)

日本商工会議所　事業活動を取り巻く様々なリスクから会員の皆様をお守りする

「ビジネス総合保険制度」

最大約33%割引　新型コロナウイルス感染症も補償

事業活動のトラブルで高額な賠償金支払いとなる**事案が多様化**。さらに頻発する自然災害により**事業継続が困難となるケースも多発**。**ビジネス総合保険制度**（事業活動包括保険）は、**賠償責任リスク、事業休業リスク、工事リスク**（建設事業者様向け）**を総合的に対応**でき、しかも**低廉な保険料で加入できる保険**です。

東京海上日動の
ビジネス総合保険制度
（事業活動包括保険）の
特徴

1. **団体割引が適用されるため、保険料が割安です。**
   一般加入と比べ最大約33%割引の保険料水準（団体割引25%、条項セット割引5%、Tプロ割引3%、自動車優良割引3%を適用した場合）
   ※33%割引は「賠償責任に関する補償」「休業に関する補償」に適用されます。
   加入は毎月受付（お申込月の翌月１日の午後４時の補償開始、保険期間1年間でご加入いただけます）
2. **賠償責任に関するリスク**（生産物・完成作業、施設・事業遂行、リコール、情報漏えい等）**を総合的に補償**
   その他、様々な業種に対応できる補償のラインナップを用意しています。
3. **サイバー攻撃による情報セキュリティ被害も補償**　マイナンバーの漏えいも補償対象となります。
4. **休業補償により災害に遭った際の事業継続資金を補償**（感染症補償特約を自動セット）
5. **工事現場における様々な財物に対する損害を補償**（建設業向け）
6. **早期災害復旧支援により、災害時の事業継続を後押し**
7. **「地震」による完全休業損失も補償**

お問合わせ先
東京海上日動火災保険株式会社
奈良支社(0742−35−8501)
橿原支社(0744−23−6950)

制度引受保険会社
東京海上日動火災保険株式会社
〔担当課支社〕奈良支社・橿原支社

制度運営　日本商工会議所

本広告は、日本商工会議所を契約者とするビジネス総合保険制度（事業活動包括保険）の概要についてご紹介したものです。保険の内容は「ビジネス総合保険制度パンフレット」をご確認ください。ご加入にあたっては、必ず「ビジネス総合保険制度重要事項説明書」をよくお読みください。詳細は契約者である団体のホームページ掲載の約款によりますが、ご不明の点がありましたら代理店または保険会社にお問い合わせください。

2023年3月作成　22T-100789

奈良商工会議所中小企業相談所顧問
相談日は、前もってご予約下さい。

特許・実用新案・意匠・商標の出願、審判、鑑定、外国出願

弁理士法人蔦田(ツタダ)特許事務所

所長弁理士　富田克幸　　弁理士　蔦田正人　　弁理士　中村哲士
弁理士　有近康臣　　弁理士　前澤　龍　　弁理士　水鳥正裕

〒541−0051　大阪市中央区備後町1丁目7番10号　ニッセイ備後町ビル9階
（近鉄日本橋より地下鉄[堺筋本町]下車⑫番出口北へ備後町東入る）
電話(06)6271−5522　FAX(06)4964−2217
URL：http://www.patent-osaka.jp

新規会員募集中！

ユーザ協会では全国でオンライン開催する著名人セミナー等の視聴ができます。今年度はGoogleアプリなど経営者のためのICTツール利用体験講座も開始します。ユーザ協会の無料体験イベントに、是非ご参加ください。

ユーザ協会は、情報通信技術・サービスを利用したコミュニケーション文化の振興を図るとともに、情報通信利用者の利便増進に寄与し、地域社会の発展に貢献することを目的とした公益財団法人です。

URL https://www.pi.jtua.or.jp/nara/

公益財団法人 日本電信電話ユーザ協会 奈良支部

事務局　〒630-8236 奈良市下三条町1-1
NTT西日本奈良三条ビル
電話　フリーダイヤル 0120-20-6660



奈良の観光情報まとめサイト

NARABURA

HP
NARABURA

Twitter



奈良の観光に
役立つ情報を
広く発信！

共同精版印刷株式会社 奈良ぶら事業部 TEL. 0742-33-1221

奈良ぶら 検索

80th
これからも、ずっと地域とともに
奈良交通 創立80周年

新時代の幕開け

進化するバス定期券

CI-CA plus シーカプラス 誕生







Happy & Convenient Life with "CI-CA plus"

2023年3月1日販売開始！

バス定期券がバージョンアップ！

ネットで簡単
スマート申込み!

自動更新だから
楽々スマート!

定期券に表示された金額までなら
どこでも乗車可能!
※対象外となる路線あり

学生定期なら
2年目以降さらにお得!

奈良交通株式会社
Nara Kotsu Bus Lines Co.,Ltd.

詳しくはホームページをご覧ください

シーカプラス 検索

やすらぎの環境を
優しくサポート。



清潔と安心をお届けして130年

取扱商品・サービス

寝具リース（レンタル）・販売
業務用クリーニング／リネンサプライ
福祉用具レンタル・販売／介護用品販売
介護住宅リフォーム

小山株式会社

〒630-8131　奈良市大森町47番地の3

TEL　0742-22-4321
FAX　0742-22-4340
www.koyama-kk.co.jp

WEBサイト



NARA TOYOTA GROUP
奈良トヨタ株式会社
フリーコール 0120-288-770
奈良本社：奈良市南京終町 2-269 ☎0742-61-3301 ㈹　田原本本社：磯城郡田原本町唐古 296 ☎0744-32-8001 ㈹

おクルマのことならお近くの奈良トヨタ各店へ お気軽にご相談ください

■モビリティガーデン奈良本店 ■ＪＲ奈良駅前店 ■モビリティガーデンＲＴ押熊・押熊支店 ■富雄店 ■生駒店
■ＴＲパーク東生駒 ■大和小泉店 ■郡山店 ■ＴＲＤパーク西大和 ■田原本店 ■モビリティガーデンＲＴ香芝
■桜井店 ■モビリティガーデンＬＴ橿原 ■大和八木店 ■モビリティガーデンＲＴ高田 ■モビリティガーデンＦＴ葛城
■Ｔ＆Ｄパーク吉野 ■五條店 ■Ｕ－ＣａｒＭａｘ奈良八条店 ■田原本マイカーセンター ■Ｕ－Ｃａｒ葛城店
■ＴＲパーク五條 ■香芝支店マイカーセンター ■レクサス奈良八条 ■レクサスＣＰＯ橿原 ■フォルクスワーゲン平城山

Rinova®
REACH TRUCK innovation
TOYOTA L&F


物流現場に革新を。
☆各種フォークリフト ☆レンタル ☆リース ☆無人搬送システム ☆自動倉庫
TOYOTA L&F トヨタL&F奈良株式会社
奈良県磯城郡田原本町唐古296-1
☎0744-33-6081（代表） FAX 0744-32-8635
URL http://www.toyota-lf-nara.jp

TOYOTA Rent a Car
トヨタレンタリース奈良
全国ネットのトヨタだから安心
必要な時に必要なクルマを
用途に合わせた豊富な車種。


トヨタレンタカー 検索
＊トヨタレンタリース奈良では、無人貸出をはじめレンタカー全車両の除菌・抗菌作業など新型コロナ対策を実施しております。

24時間アプリひとつでスマートに！トヨタのカーシェア
TOYOTA SHARE
ご予約・ご利用にはアプリが必要です。アプリダウンロードはこちら
iPhone App Store
Android Google Play
Webサイト
サービス詳細は TOYOTA SHARE Webサイトへ
https://mobility.toyota.jp/r-toyotashare/

本社・JR奈良駅前店・北和リース	TEL.0742-22-0100	郡山店	TEL.0743-51-0100	高田店・中南和リース	TEL.0745-23-0100
近鉄奈良駅前店	TEL.0742-26-2229	東生駒店	TEL.0743-73-8380	西大和店	TEL.0745-75-3330
押熊店	TEL.0742-40-0200	大和八木駅前店	TEL.0744-25-1620	香芝店	TEL.0745-77-0100
		五條店	TEL.0747-22-5101	田原本店	TEL.0744-37-0700