NARA

ならランラン♪

THE NARA
CHAMBER OF COMMERCE &
INDUSTRY NEWS

なら商工会議所ニュース

11
2023
No.662

2023
健康経営優良法人
Health and productivity

Pick up!

特集 大阪・関西万博まであと500日！

令和5年度　優良従業員表彰のご案内



なら企業散策236

「“海なし県”に美味しいお魚を」

産直市場　海道

企業を育て地域を伸ばす
奈良商工会議所
THE NARA CHAMBER OF COMMERCE & INDUSTRY
〒630-8586 奈良市登大路町36番地2
TEL：0742-26-6222　FAX：0742-22-1180

Follow me!
公式WebやSNSで情報発信中！

ホームページ　メルマガ　LINE



80th
これからも、ずっと地域とともに
奈良交通 創立80周年

新時代の幕開け
進化するバス定期券
CI-CA シーカ プラス plus 誕生
Happy & Convenient Life with "CI-CA plus"
2023年3月1日販売開始!

バス定期券がバージョンアップ!
ネットで簡単 スマート申込み!
自動更新だから 楽々スマート!
定期券に表示された金額までなら どこでも乗車可能!
※対象外となる路線あり
学生定期なら 2年目以降さらにお得!

奈良交通株式会社
Nara Kotsu Bus Lines Co.,Ltd.
詳しくはホームページをご覧ください
シーカプラス
検索

NARA なら ランラン♪
なら商工会議所ニュース
THE NARA CHAMBER OF COMMERCE & INDUSTRY NEWS

11
2023
No.662

会議所カレンダー

11月	10	金	・定例デジタル化相談会
	11	土	
	12	日	
	13	月	
	14	火	
	15	水	・定例経営相談会
			・青年部11月例会
			・奈良女性会、生駒女性部合同セミナー
	16	木	・定例金融相談会
	17	金	
	18	土	
	19	日	・第165回日商簿記検定試験
	20	月	
	21	火	
	22	水	・健康経営セミナー
	23	木	
	24	金	・社会保険労務士による何でも相談会
	25	土	
	26	日	
	27	月	
	28	火	・議員懇談会
	29	水	・小規模事業者経営改善資金審査会
	30	木	
12月	1	金	・建設部会事業報告懇談会
	2	土	・青年部12月例会
	3	日	・奈良検定認定支援セミナー
	4	月	・記帳継続指導相談日(～7日)
	5	火	・正副会頭会議
			・叙勲･褒章･奈良市表彰受章祝賀会
	6	水	
	7	木	
	8	金	・定例デジタル化相談会
			・年末調整･確定申告に向けた準備講習会
	9	土	

事務局より

奈良商工会議所
インボイス制度特設サイトを
開設しました！！

https://sites.google.com/smart.jcci.or.jp/nara-cci-invoice

Contents

02 なら企業散策 236
「“海なし県”に美味しいお魚を」
産直市場　海道

特 集
04 大阪・関西万博まであと500日
2025年日本国際博覧会協会からのメッセージ

06 令和５年度　優良従業員表彰のご案内
開催報告
・采女祭が開催されました！
・文化･情報･サービス部会 会議及び交流会を開催しました！

07 社労士　知っ得だより
第130回　労働条件明示のルールが変わります～2024年4月から～
小規模事業者 経営改善資金融資制度（マル経融資）創設50周年
日本政策金融公庫より感謝状をいただきました。

08 青年部だより　10月例会 近畿ブロック大会泉州いずみ大会
女性会だより　第55回全国商工会議所女性会連合会新潟全国大会

09 相談所インフォメーション
各種相談会のお知らせ
・定例金融相談会　・社会保険労務士による何でも相談会
・定例経営相談会　・デジタル化個別相談会
・マルケイ資金融資のご案内

10 経済指標

11 奈良市コーナー
11月14日は“世界糖尿病デー”です
LOBO調査結果　早期景気観測調査結果

12 事業者のみなさまへ
消費税のインボイス制度に関するおさえていただきたい4つのポイント
「奈良マラソン2023」開催に伴う交通規制について

会員PR掲示板
13 Member's Board　掲載事業所 大募集！
・ならまち糞虫館
・asuworks
奈良まほろばソムリエ検定のご案内

14 新会員紹介
本質的な健康経営導入推進セミナー
年末年始業務のお知らせ



なら企業散策　236

“海なし県”に美味しいお魚を

産直市場　海道

事業内容

当店は、産地にこだわらず、店主が選んだ本当に美味しい魚を皆様にお届けしております。全国から集めた旬の魚はもちろん、一般にはあまり流通していない希少な魚まで、毎朝いくつかの市場に出向き、自分の目で見て、〝良い〟と感じたものだけを仕入れています。

現在は、飲食店への卸売りと一般のお客様への販売も行っております。また、全国からも海道のお魚を楽しんでいただけるよう、インターネット販売も行っています。

その日一番おいしい鮮魚はもちろん、独自のタレに付け込んだ一刻干し（干物）や、特製合わせ味噌に付け込んだ西京漬けなど旬の旨味を最大限に引き出した加工食品も販売しております。冷凍で保存ができますので、食べたいときに食べられ、大変ご好評いただいています。

また、季節に応じて鍋セットや、海鮮をふんだんに使ったおせちなどもご用意しております。各種行事、お祝い事などにも対応しておりますので、是非一度海道の魚を味わっていただければと思っています。

創業について

昔は魚が嫌いで、魚なんて何でみんな食べるんだろうくらいに思っていました。しかし、18歳の時に食べた魚で人生が変わりました。魚ってこんなに美味しいんだということを痛感し、感動しました。そしてこの美味しい魚を他の人にも知ってもらい、食べてもらえる仕事をしたいと思いました。

〝30歳で自分の店を持つ〟という目標を立て、20歳からの10年間は日本全国の市場や、料理屋で修業











を行いました。そして30歳のとき、地元である奈良で、「産直市場 海道」をオープンしました。

修業時代のご縁から、日本全国の漁場、漁師、市場と手を組み、独自の仕入れルートを確立し、長年培った目利きで、地元奈良県の料亭、飲食店の方々にご利用いただいております。現在、「海道の薦める魚は間違いない！」と言ってもらえるようにもなり、これからも誠心誠意取り組んでいく所存です。

当店の特徴

修業時代に魚を扱う料理屋でも働いていた経験を活かし、仕入れた魚の美味しさを最大限引き出す食べ方も提案しています。刺身がいいのか、焼くのがいいのか、煮つけや、鍋物がいいのかなど、お客様との対話を大切に、ご要望、お話を伺いながら、どの魚がいいか、どの食べ方がいいかをご提案させていただきます。

当店人気の刺身盛り合わせなどは、できる限り新鮮なものを食べていただきたいので、ご注文をいただいてから切っています。美味しい魚を、最大限美味しい状態でお客様にご提供したいと思っています。







店名について

〝海なし県奈良と海を道でつなぐ〟という思いと、〝海に携わる道を究める〟という思いを込め、店名を「海道」としました。〝うまいものなし〟と言われる奈良から全国へこだわりの本当に美味しい魚を届けたいという思いで日々取り組んでいます。



嬉しかったこと

近所に住んでいる幼稚園の子がサンマを買いに来てくれて、「こんなに美味しいサンマ初めて食べた！」と言ってくれ、その次に自分で魚をさばいてみたいということで、さばき方を教えたところ、実際に家でさばいた様子を絵で描いて、手紙と一緒に持ってきてくれたことがとても嬉しかったです。ふらっと訪れてくださった方が、リピーターとなり毎週来てくださるようになったり、遠方からわざわざ買いに来てくださる方もいらっしゃいます。お客様から〝美味しかった〟と言ってもらえることが何よりのやりがいにつながっています。

本当に良いと思った魚だけを扱っているので、やはりスーパーなどに比べると価格は高いと思います。しかし、食べてもらえばその価値を絶対にわかってもらえるという自信を持ってやっています。

今後の目標

本物の魚を奈良の食文化にしていきたい。プロのお店でしか味わえないものをよりリーズナブルに、ご家庭の食卓で楽しんでいただきたいという思いを持っています。海道を支えてくださっているリピーターのお客様を大切に、これからもお客様の満足度を第一に取り組んでいきます。

また、食べればきっと分かっていただける海道の魚の美味しさを広くお伝えしていけるよう、ＳＮＳでの発信や、インターネット販売にも力を入れていきたいと思っています。



会社概要

事 業 所：産直市場　海道
事業内容：鮮魚卸売及び小売
代　　表：西本　大作
所 在 地：奈良市四条大路 5-7-10
電　　話：0742-30-3008
営 業 日：【月・火】卸売り　【木・金・土】一般小売
　　（いずれも 10：00 ～ 15：00）
定 休 日：水・日・祝日

インスタグラム　EC サイト

大阪・関西万博まであと500日



大阪・関西万博の会場は、世界とつながる「海」と「空」に囲まれ、中央につながるように広場やパビリオンが設置されています。誘致時の「非中心・離散」の理念と「つながり」を重ね、「多様でありながら、ひとつ」を象徴しています。



会場パース（昼イメージ）



屋外イベント広場イメージ



「TEAM EXPO パビリオン」ステージ発表



2025年
日本国際博覧会協会からのメッセージ

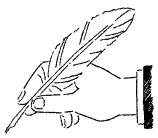

2025年日本国際博覧会（大阪・関西万博）は、来る11月30日に開幕500日前を迎えます。同日には、入場チケットの発売も開始します。チケットは、開幕券、前期券、一日券（超早期割引）、夏パス、通期パスなどのお得な券種をご用意しており、特に一日券（超早期割引）は会期中の価格の2割引となります。また、当万博は来場の平準化に向け、来場日時予約制を導入しておりますが、同券の場合、他の券種よりも早い時期（2024年9月25日～10月6日）からバビリオン・催事事前予約の抽選に参加できる特典もあります。是非ともご購入をご検討いただければと存じます。

万博への参加メニューの募集も本格的にスタートしました。まず、万博運営に必要な施設・物品、サービスの無償提供・貸与の協賛を募る「会場整備参加・運営参加」は、これまでに5回の募集を行いました。その結果、約350の幅広い様々な業種の企業・団体から参加の申し出を頂戴し、既に60以上の企業・団体の協賛が決定しています。本参加メニューについては、今後も募集を実施する予定です。

「一般参加催事」の募集は9月15日から始まりました。会場内の催事施設において、国内外の企業・団体・行政・NPO・NGO・クリエイター・アーティストなどが多彩な催事を企画・実施する同事業は、主役となる参加者の想いを形にし、ひとりひとりの挑戦が「未来を動かす一歩」になることを目指すものです。年末まで国内外の様々な方々からの応募を受け付けています。

「TEAM EXPO パビリオン」の募集も始まりました。これは、社会課題の解決を目指し、「あ！ちょっと社会が良くなった！」と思える「共創チャレンジ」の活動を同パビリオンで発表・展示する取り組みです。大阪・関西万博が志向する「参加型万博」を実践する場として、会期中に約3,000組の共創チャレンジの参加を見込んでいます。

この他にも、万博会場内での飲食施設（レストランやカフェなど）や物販施設（土産店、物産店等）への「営業参加」は、従来の予定を前倒しし、この秋には第1次募集を始めることで準備を進めております。

協会では、万博の全国的な知名度を向上させ、入場チケットの販売促進や各種参加メニューへの応募を増やすべく、引き続き、機運醸成活動に取り組んで参ります。そのため、開幕までに「入場チケット販売開始期」（2023年10～12月）、「開幕半年前期」（2024年9～11月）、「開幕直前・直後期」（2025年3～5月）の3回のPR重点期間を設定し、集中的に機運醸成に取組みます。

まず、直近の「入場チケット販売開始期」には、新しいポスターやステッカー、デジタルサイネージ、プロモーションムービーなど様々なPRツールの作成を行いました。その際に、幅広い層にアピールするため、「くるぞ、万博。」などの4種類のキャッチコピーを用意し、各種PRツールに展開しています。

今後は、これらのPRツールを最大限に活用し、国や自治体、企業・団体等のご協力のもと、多くの方々に万博に来場いただけるよう、全国的な広報活動の展開に力を注いで参ります。皆さま方におかれましても、様々なPRツールをご活用いただきますとともに、引き続き、万博に対するご理解とご支援を賜りたく、重ねてお願い申し上げます。

※ https://www.expo2025.or.jp/news/news-20221129-01/

2025年日本国際博覧会（大阪・関西万博）　開催概要

1.テーマ

「いのち輝く未来社会のデザイン」

2.サブテーマ

(1) **Saving Lives**（いのちを救う）
(2) **Empowering Lives**（いのちに力を与える）
(3) **Connecting Lives**（いのちをつなぐ）

3.コンセプト

People's Living Lab（未来社会の実験場）

4.開催期間

2025年
4月13日（日）～10月13日（月）の184日間

5.開催場所

大阪　夢洲（ゆめしま）

詳しくはこちらから！

※詳細情報は、公益社団法人2025年日本国際博覧会協会のホームページをご確認ください。（URL：https://www.expo2025.or.jp/）
右記の二次元コードをご利用ください。

令和５年度　優良従業員表彰のご案内

奈良商工会議所では、会員事業所に永年にわたり勤務され、社業の発展と社業を通じて地域経済の振興に尽くされた従業員の方々を対象に、優良従業員表彰を実施いたします。下記に該当する従業員の方々を是非ご推薦ください。

表彰対象

■**会員事業所の正社員で、永年勤続され業務成績が優良な方**

原則勤続5年以上、10年以上、20年以上、30年以上の4段階で表彰。

勤続30年以上の被表彰者は、奈良県知事表彰、奈良市長表彰、日本商工会議所会頭・奈良商工会議所会頭連名表彰のいずれかの表彰となります。

（注1）次のいずれかに該当する場合は、推薦することができません。

①既に当所の勤続30年以上の表彰を受けた方

②事業所の役員

③代表者の配偶者および3親等以内の従業員

申込方法

■**会員事業所の代表者からの推薦とします。**

■**今年度よりホームページよりお申込みできるようになりました。**

URLまたは二次元コードよりお申込みください。

https://www.nara-cci.or.jp/20240206

推薦人数　1事業所3名以内

推薦締切日　令和5年11月24日（金）

表彰決定　奈良商工会議所において決定の上、事業所宛に通知いたします。

負担金　被表彰者1名　10,000円

（記念品等経費の一部に充当し、決定通知とともに請求いたします。）

お問合せ　奈良商工会議所　業務課

TEL：0742-26-6222

FAX：0742-22-1180

【令和5年度表彰式について】

開催日時▶令和6年2月8日（木）　午前11時～12時

※表彰式のみ開催予定

開催場所▶KOTOWA奈良公園　Premium View

（〒630-8374　奈良市今御門町15）

開催報告

采女祭が開催されました！

９月 29 日（金）の中秋の名月の日に、采女祭が４年ぶりに通常開催されました。「花扇奉納行列」のあと「管絃船の儀」が行われ、猿沢の池は幻想的で厳かな空気に包まれました。当日は、当所小山会頭、橋本副会頭のほか、奈良市の姉妹都市である福島県郡山市より、郡山商工会議所 山口副会頭をはじめとする郡山市親善使節団の皆様にも参列いただきました。







文化･情報･サービス部会 会議及び交流会を開催しました！

開催日時：令和５年 10 月６日（金）　16：30 ～ 20：20

場　所：【会議】奈良商工会議所

【交流会】野菜ダイニング菜宴

出席者：大原部会長他 32 名

文化・情報・サービス部会の会員を対象にした全体会議及び交流会を開催いたしました。会議ではより活発な活動を行う為の組織体制について承認いただきました。今後も交流会をメインとした事業を行う予定です。

その後、会場を野菜ダイニング菜宴へ移して交流会を行いました。コロナ禍後で初めての交流会となり、少人数でテーブルを囲み気兼ねなく参加いただけるような会を目指しました。お一人お一人とお話ができ深く交流していただける会になったのではないでしょうか。ご参加いただいた皆様、誠にありがとうございました。

次回は、年明けの１月に新年会を予定しておりますので、奮ってのご参加をお待ちしております。

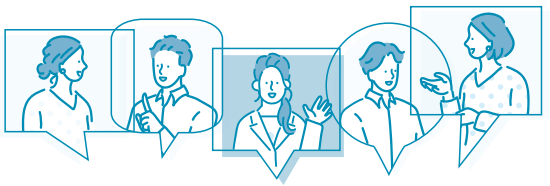

社労士

知っ得だより

第130回

労働条件明示のルールが変わります ～2024年4月から～

2023年3月30日、労働基準法施行規則等の改正を内容とする「労働基準法施行規則及び労働時間等の設定の改善に関する特別措置法施行規則の一部を改正する省令」が交付･告示されました。この改正により､2024年4月1日以降､使用者に求められる労働契約の締結･更新時における労働条件の明示事項が追加されます。本稿では改正点のポイントについてお知らせします。詳細は厚生労働省ウェブサイト等でご確認ください。

■労働契約の締結･更新のタイミングの「労働条件明示事項」が追加されます

明示のタイミング	新しく追加される明示事項
全ての労働契約の締結時と労働契約の更新時	1 就業場所・業務の変更の範囲
有期労働契約の締結時と更新時	2 更新上限（通算契約期間または更新回数の上限）の有無と内容 **併せて、最初の労働契約の締結より後に更新上限を新設短縮する場合は、その理由を労働者にあらかじめ説明することが必要になります。**
無期転換ルール※に基づく無期転換申込権が発生する契約の更新時	3 無期転換申込機会 4 無期転換後の労働条件 **併せて、無期転換後の労働条件を決定するに当たって、就業の実態に応じて、正社員等とのバランスを考慮した事項について、有期契約労働者に説明するよう努めなければならないこととなります。**

※同一の使用者との間で、有期労働契約が通算５年を超えるときは、労働者の申込みにより、期間の定めのない労働契約（向き労働契約）に転換する制度です。

出所：厚生労働省リーフレット

奈良県社会保険労務士会　会員　特定社会保険労務士　髙橋 茂治

奈良県社会保険労務士会
〒630-8352　奈良市西木辻町343番地1
☎ 0742-23-6070　メール narakai@nara-sr.com
ホームページ　https://www.nara-sr.com/



不明な点などは下記相談室へ気軽にお問合せください

奈良県社会保険労務士会「相談室」
☎0742-23-3917（ニイサンのサンキューイイナ）　**無料･秘密厳守**

「働き方改革」のお悩みにお応えします！気軽にご相談ください

奈良働き方改革推進支援センター

相談受付　2023年4月1日～2024年3月31日
開設時間　平日9:00～18:00(12/29～1/3を除く)
場　所　奈良市西木辻町343-1(奈良県社会保険労務士会館2階)
フリーダイヤル　**0120-414-811**
メール　hatarakikata@nara-sr.com
URL　https://www.nara-sr.com

※厚生労働省委託事業　令和5年度中小企業･小規模事業者等に対する働き方改革推進支援事業
《個人情報の取扱い》相談内容、企業･個人情報などは厳守いたします。安心してご相談ください。

小規模事業者 経営改善資金融資制度（マル経融資） 創設50周年の感謝状をいただきました。

マル経融資は無担保･無保証･低金利で、会員事業所様を日本政策金融公庫へ推薦させていただく制度で、当所ご加入のメリットの一つとして大変喜ばれている制度です。今年で制度が創設されて50周年となりましたので、日本政策金融公庫奈良支店の三浦支店長より感謝状を授与していただきました。



（左）日本政策金融公庫奈良支店　三浦支店長　（右）当所　小山会頭

青年部だより 》 10月例会　近畿ブロック大会泉州いずみ大会

10 月 21 日（土）に和泉シティプラザにて開催されました第 41 回近畿ブロック大会泉州いずみ大会に 10 月例会として参加して参りました。全登録者数は 2,200 名を超え過去最多となり、奈良 YEG からも多くのメンバーに参加していただきました。その中で主管地である和泉 YEG の方々や近畿ブロックの各単会の方々と交流を図れる良い場となりました。

また記念講演では松井一郎氏による 2025 年に開催される大阪・関西万博について、今後の近畿の未来をどのように捉えられているのかについて講演いただき、今後の私たちそれぞれの行動は小さいものかもしれませんが、積み重ねることにより地域を大きく発展させていけることを学ばせていただきました。

（担当 / 渉外委員会）





2023.10.04 Wed～10.06 Fri

女性会だより 》 第55回全国商工会議所女性会連合会新潟全国大会

第 55 回全国商工会議所女性会連合会新潟全国大会が『ようきなった新潟！まごころコメでおもてなし』と銘打って盛大に開催されました。全国の 347 女性会、約 2,300 名が新潟朱鷺メッセのメインホールに一堂に会し、女性会の思いをひとつにいたしました。

記念講演会には、国立大学法人長岡造形大学 理事長 佐々木順子氏をお迎えして「変革を促すリーダーシップと DE&I」（ダイバーシティ・エクイティ & インクルージョン）と題し、ご講演を拝聴いたしました。

第 22 回女性起業家大賞 最優秀賞やその他の賞に輝かれた方々も登壇され、称賛の拍手でいっぱいになりました。

アトラクション等も高校ダンス部の演技や、郷土芸能「新潟万代太鼓・華龍」による演奏、新潟古町芸舞妓の方々の舞など、新潟の伝統文化でおもてなしをいただきました。

物産展も新潟各地より 40 の事業所がご自慢の品々を販売され、長蛇の列になるほど大盛況でした。

奈良商工会議所女性会は、全国大会前日に新潟に入り、五頭連山の村杉温泉で日頃の疲れを癒し、新潟の原風景ともいえる「福島潟」を見学いたしました。潟に集まる水鳥、群生する水草、太陽の光が反射し、水面も輝き美しい風景でした。ただ、その風景も低気圧の影響ですぐに、暴風雨に変わり自然の驚異を感じました。

新潟の大地が作り出す米・酒、日本海の魚介、その他の物産、どれもが舌鼓を打つほど、美味しいものでした。

全国商工会議所女性会連合会新潟全国大会にご参加下さいました皆様ありがとうございました。





information 相談所インフォメーション

各種相談会のお知らせ

定例金融相談のお知らせ

（日本政策金融公庫奈良支店国民生活事業）

運転資金や設備資金、創業資金など各種融資制度に関するご相談を公庫職員が会議所へ出張のうえ承ります。

令和5年10月1日現在 基準利率 年2.10%～3.20%

日 時

令和5年
11月16日（木）
午前10時～12時

ご予約 11月15日（水）まで

「定例金融相談」は毎月1回開催いたします。

定例経営相談のお知らせ

（第3水曜日）

事業拡大、経営改善など経営上の課題について何でもご相談いただけます。是非ご利用ください。

日 時

令和5年
11月15日（水）
午後2時～5時

相談無料（予約制）

相談員 e&i経営研究所
高野淨氏（中小企業診断士）

ご予約 11月14日（火）まで

社会保険労務士による何でも相談会

働き方改革に関する相談のほか、年金相談など幅広くご相談いただけます。

60分 相談無料（予約制）

日 時

令和5年
11月24日（金）
午前9時30分～13時30分

相談員 社会保険労務士
（奈良県社会保険労務士会所属）

ご予約 11月22日（水）まで

中小企業・小規模事業者向け デジタル化個別相談会

ECサイト構築やSNS活用、業務効率化など幅広くご相談いただけます。

50分 相談無料（予約制）

日 時

令和5年
12月8日（金）
午後1時～5時

相談員 木築一人氏（Webで良くするLabo）

ご予約 12月7日（木）まで

申 込 https://forms.gle/1DKM8D6hwCSF8Pnw6

ご相談をご希望の方はこちらへご予約ください 奈良商工会議所 中小企業相談所 TEL.0742-26-6222（代表）

小規模事業者の皆様へ マルケイ資金融資のご案内

安心して借りられる“無担保・無保証人”で日本政策金融公庫が融資を行う国の制度です。
常時使用する従業員が20人以下の法人・個人事業主の方（商業・サービス業にあたっては5人以下）

国が行っている小規模企業施策の一つですから、金利は低利です。
返済は 運転資金7年以内 設備資金10年以内 です。

貸付限度額	2,000万円
利 率	年1.20%（10月1日現在）

※新型コロナウイルス対策マル経融資については、お問い合わせください。

経済指標

奈良市の世帯数と人口

年月	世帯数		人口	
	／世帯	指数	／人	指数
R3・4	165,360	139.9	354,287	100.8
R4・4	165,923	140.4	352,264	100.2
R5・8	167,837	142.0	350,272	99.7
R5・9	167,874	142.1	350,212	99.7
R5・10	167,889	142.1	350,034	99.6

物価指数

（令和２年＝100）

※企業物価指数は2022年5月速報より2020年基準に改定

年月	企業物価指数（全国）		消費者物価指数（全国）		消費者物価指数（奈良）	
	指数	前年比	指数	前年比	指数	前年比
R3	104.6	4.6	99.8	△ 0.2	99.9	△ 0.1
R4	114.9	9.8	102.3	2.5	102.5	2.6
R5・6	119.2	4.1	105.2	3.3	105.4	3.1
R5・7	119.3	3.4	105.7	3.3	105.9	3.2
R5・8	119.6	3.2	105.9	3.2	106.4	3.3

奈良県内の電力需要量

年月	特別高圧 20000V以上		高圧 6000V以上		低圧 100～200V以上	
	／×1000kwh	前年比	／×1000kwh	前年比	／×1000kwh	前年比
R5・3	71,521	△ 2.8	202,937	△ 5.9	278,398	△ 11.9
R5・4	73,915	4.1	185,394	△ 7.3	245,136	△ 6.7
R5・5	71,127	△ 7.7	177,373	△ 3.9	211,626	0.7

奈良市の給水量

年月	給水量（奈良市）	
	／×1000m³	前年比
R3	42,005	△ 1.4
R4	42,025	0.05
R5・7	3,535	△ 0.8
R5・8	3,493	△ 2.6
R5・9	3,331	△ 2.6

百貨店・スーパー販売額

年月	全国		奈良県	
	／億円	前年比	／億円	前年比
R3	199,071	0.9	2,097	△ 1.8
R4	206,606	3.8	2,079	△ 0.8
R5・6	17,461	4.3	168	△ 0.4
R5・7	18,741	5.9	180	3.0
R5・8	17,855	6.4	176	2.3

公共事業施工契約額

年月	契約済額（奈良県）	
	／百万円	前年比
R4	118,874	△ 2.5
R4.7～9	15,658	4.2
R4.10～12	13,340	△ 11.9
R5.1～3	7,995	△ 8.2
R5.4～6	44,519	12.5

単位：百万円

新設住宅着工戸数

年月	全国		奈良県	
	／世帯	指数	／人	指数
R3	856,484	5.0	5,900	14.8
R4	859,529	0.4	6,154	4.3
R5・6	71,015	△ 4.8	489	△ 4.7
R5・7	68,151	△ 6.7	439	△ 22.0
R5・8	70,399	△ 9.4	476	△ 16.5

一般職業紹介状況並びに有効求人倍率

年月	奈良県の一般職業紹介（学卒を徐く）						有効求人倍率（全国）		有効求人倍率（奈良市）	
	新規求職数	前年比	新規求職数	前年比	新規求職数	前年比	倍率	前年比	倍率	前年比
R3年度	46,879	1.9	92,631	5.2	14,584	0.3	1.16	0.06	1.19	0.05
R4年度	48,269	3.0	98,113	5.9	14,950	2.5	1.31	0.15	1.23	0.04
R5・9	3,892	△ 3.3	7,559	△ 3.2	1,306	△ 1.4	1.30	0.03	1.12	△ 0.11
R5・7	3,485	0.9	7,370	△ 9.0	1,106	△ 3.5	1.29	0.01	1.16	△ 0.08
R5・8	3,643	△ 2.0	7,890	0.4	999	△ 4.1	1.29	△ 0.02	1.19	△ 0.06

資料提供／資源エネルギー庁、奈良市、奈良市企業局、（一財）南都経済研究所（順不同）

11月14日は“世界糖尿病デー”です

糖尿病はあらゆる血管を傷つけます



大切なのは早期からの対応です。受けよう健診！受けよう保健指導！

糖尿病には**自覚症状がほとんどありません。**

「自分は大丈夫」と思っていても、血管は気づかない間に傷つき続けています。そして、糖尿病は放置し、悪化・進行すると、合併症を引き起こすことがあります。

ご自身の血糖値を知らない方は、まずは健診を受診しましょう。治療中の方は、引き続き、定期的に受診しましょう。

【お問合せ】奈良市健康増進課　0742−34−5129

2023 9月 LOBO調査結果（早期景気観測調査結果）

商工会議所のネットワークのもと、全国336商工会議所2,600企業の協力を得て、地域や中小企業が「肌で感じる足元の景気感」を全国ベースで毎月調査実施しています。

※DI値とは、ゼロを基準として、プラスの値で景気の上向き傾向を表す回答の割合が多いことを示し、マイナスの値で景気の下向き傾向を表す回答の割合が多いことを示します。DI=（増加・好転などの回答割合）−（減少・悪化などの回答割合）

■ 関西の全産業〈業況〉DI（前年同月比）の推移

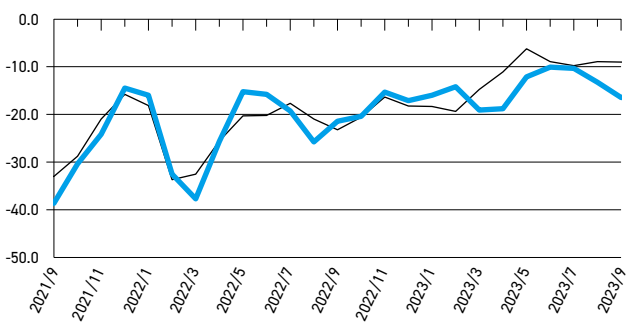

業況DIは、4か月連続で足踏み続く。
先行きは、円安の伸長等によるコスト増で懸念続く

関西の概況

- 先月の台風被害により、修理用の瓦の受注が増えた。しかしながら、人手不足と設備の老朽化により、生産量を増やすのは厳しい（建設用粘土製品製造業）
- 猛暑の影響で農作物の供給が不安定であり、高値となっている（農畜産水産物卸売業）
- 働き方改革への対応は、自助努力だけでは対応が追いついておらず、取引先や顧客に制度に伴う運用変更への理解・周知に力を入れていく（運送業）

調査結果の詳細につきましては、
日本商工会議所ホームページでご覧いただけます。
https://cci-lobo.jcci.or.jp/

事業者のみなさまへ

消費税の インボイス制度 に関する おさえていただきたい 4 つのポイント

ポイント1 免税事業者から インボイス発行事業者になられた方

納税額を売上税額の **2割** に軽減

ポイント2 一定規模以下の事業者の方

1万円未満の取引、インボイス保存 **不要**

ポイント3 全ての事業者の方

1万円未満の値引き等 返還インボイス交付 **免除**

ポイント4 これから登録される 免税事業者の方

登録希望日 に登録が可能に

制度について詳しくお知りになりたい方は、国税庁ホームページ(https://www.nta.go.jp)の「インボイス制度特設サイト」をご覧ください。

奈良商工会議所 インボイス制度 特設サイト

セミナー情報等 公開中

「奈良マラソン2023」開催に伴う交通規制について

本年で第14回大会となる「奈良マラソン2023」を12月10日(日)に開催予定しています。開催に伴い奈良市内及び天理市内において交通規制を実施します。ご不便、ご迷惑をおかけして申し訳ございませんが、ご協力をお願いします。

交通規制日時

令和5年12月10日(日)8:30頃～15:00頃

主な規制区間

- 国道369号等(大宮通り)二条大路南5丁目～県庁東～焼門前
- 国道169号(天理街道)紀寺～窪之庄町南
- 県道高畑山線等 高樋町～円照寺前～高畑町
- 奈良市道等(やすらぎの道)高天～ロートフィールド奈良(奈良市鴻ノ池陸上競技場)
- 奈良公園内
- 天理市内

詳しくは「奈良マラソン交通規制」で検索してください。



問合せ 奈良マラソン実行委員会事務局
TEL 0742-81-8752

奈良商工会議所　会員PR掲示板

Member's Board

掲載無料 会員限定サービス

会員企業の商品やサービスのPR掲示板！
会員様は年度に1回無料で掲載可能です。ぜひご利用ください！

ロマンチックな二人の隠れ家的デートスポット「ならまち糞虫館」。臭いません。

奈良公園は日本の糞虫の聖地。2018年に脱サラして開設したならまち糞虫館には、世界各地の糞虫が集結し、美しく展示されている。2021年には糞虫の入門書『たくましくて美しい糞虫図鑑』を創元社から出版、公民館や学校での講演会、観光業界とコラボした観察ツアー、エッセイ執筆など糞虫に関連する幅広いサービスを提供している。

ぜひお気軽にお立ち寄りください。





ならまち糞虫館

住所▶奈良市南城戸町28-13
Mail▶info@hunchukan.jp
HP▶https://www.hunchukan.jp

小ロット対応！作りたい・欲しいを“カタチ”にします！ロゴ制作・オリジナル商品・チラシなどなんでもご相談ください。

当社は、小ロットでの商品開発、製造、デザイン（WEB・ECサイトデザイン含む）を行なっているデザイン会社です。
名刺やチラシをはじめ、WEBサイト構築、ノベルティー、オリジナル商品開発委託などをおこなっており、小ロット対応可能です。「自社オリジナル商品が欲しい！」や「ノベルティーを作りたい！」「チラシやPOP、ショップカード、ロゴのデザインをして欲しい！」などございましたらお気軽にご連絡ください！

asuworks



asuworks

住所▶奈良市平松4-8-47
Mail▶main@asuworks2022.com
電話▶0742-42-6891
HP▶https://asuworks2022.com

会員PR掲示板「Member's Board」掲載事業所募集中！

掲載料無料

申込方法　※掲載にあたっての注意事項等は申込フォームをご確認ください。

二次元コードよりお申込み

左の二次元コードを読み取り、申込フォームよりお申込みください。

https://forms.gle/jyEQngbZwUw4XXCS9

お電話にてお申込み

奈良商工会議所　会員サービス課　TEL：0742-26-6222
上記にお電話していただきましたら、申込書をお送りいたします。

会社・商品のPRをしませんか？

掲載内容

・キャッチコピー（35文字以上）
・会社や商品・サービス等の紹介（160文字以上）
・会社概要
（事業所名、所在地、電話番号、FAX番号、メールアドレス、WEBページアドレス等）
・写真2枚程度

お問合せ先　奈良商工会議所　会員サービス課
TEL：0742-26-6222　FAX：0742-22-1180

奈良のことなら

\\ 魅力を学べば見方が変わる //

奈良まほろばソムリエ検定!!

奈良まほろばソムリエ検定®

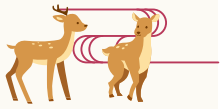

試験日　2024年3月3日（日）

申込期間　2023年12月4日（月）～2024年1月31日（水）
（10:00～申込開始）

奈良まほろばソムリエ検定についての詳細はこちらから

問合せ　奈良商工会議所　奈良検定事務局
〒630-8586　奈良県奈良市登大路町36-2
TEL：0742-23-1620　FAX：0742-22-1180　営業時間：平日9:30～17:00

新会員紹介 ＼ご入会ありがとうございます／

事業所名	代表者名	所在地	業種
U－planning	梅本秀樹	奈良市	建設業
㈱大阪吉祥	中澤信明	大阪市浪速区恵美須西 1-5-9	製造販売業（縁起物）
	山田和義	南京終町 1-157-6	大工
㈱ユニマットライフ奈良営業所	宮本和季	三条添川町 1-12	商社（食品、リース・レンタル）
ジャパン・アド・サポート	西山昌宏	赤膚町 1201-154	サービス業（国内外向け集客サポート）
㈱ウェルハート	西垣内義博	三松 3-4-6	介護福祉業
㈱エムシードプロダクト	光畑裕貴	紀寺町 797-9	卸売業（オーラルケア商品）

本質的な

健康経営導入推進セミナー

始めよう健康経営！深めよう健康経営！！

健康経営は、従業員の活力向上、人材の定着、欠勤率の低下、生産性・業績の向上など経営上のメリットが期待できます。
健康経営の先駆者である株式会社ハンナの下村社長をお招きし、今こそ知っておきたい、健康経営の基礎と実践方法についてお話をお伺いします。

参加無料

日時 11月22日（水）
14:00～17:00

場所 奈良商工会議所 大ホール、ZOOM
ハイブリッド開催

メイン講師 下村 由加里氏
（株式会社ハンナ　代表取締役）

プログラム

14:00 第1部
『健康経営について』

15:00 第2部
『健康経営Q&A』

16:10 第3部（リアルのみ）
『交流会＆意見交換会』



申込・問合せ
下記URLまたは右の二次元コードから
お申込みください。
https://www.nara-cci.or.jp/20231122

【主催】奈良商工会議所・生駒商工会議所　【共催】全国健康保険協会奈良支部（協会けんぽ）・アクサ生命保険株式会社

年末年始業務のお知らせ

年末の業務は12月28日（木）まで、
年始の業務は1月5日（金）からとなります。
皆様にはご不便をおかけいたしますが、
何卒ご理解賜りますようお願い申し上げます。

奈良商工会議所　事務局

働くと雇用をサポート

全国ネットで出向・再就職を支援します

6つの取り組み

あなたのこと、企業のこと、わかっているからご紹介します。

1 離職する従業員の方の再就職をサポート
2 人材を確保したい企業をサポート
3 「キャリア人材バンク」で高齢者の再就職をサポート
4 雇用を維持するための在籍型出向をサポート
5 社員の人材育成やキャリアアップの出向をサポート
6 研修やセミナーで社員のスキルアップをサポート（有料）

マンガ 再就職支援

マンガ キャリア人材バンク

費用は無料

公益財団法人 産業雇用安定センター 奈良事務所
〒630-8115　奈良市大宮町 1-1-15　ニッセイ奈良駅前ビル 4 階
TEL 0742-24-2015　FAX 0742-24-2017



株式会社 **淺沼組**

誇れる歴史がある
創りたい未来がある

Asanuma

本社・大阪本店　〒556-0017　大阪市浪速区湊町１丁目２番３号
TEL.06-6585-5500（代表）
奈良営業所　〒630-8122　奈良市三条本町４番３２号 中室ビル
TEL.0742-26-5225(代表)

日本商工会議所　事業活動を取り巻く様々なリスクから会員の皆様をお守りする

「ビジネス総合保険制度」

最大 約33%割引　新型コロナウイルス感染症も補償

事業活動のトラブルで高額な賠償金支払いとなる事案が多様化。さらに頻発する自然災害により事業継続が困難となるケースも多発。ビジネス総合保険制度（事業活動包括保険）は、賠償責任リスク、事業休業リスク、工事リスク（建設事業者様向け）を総合的に対応でき、しかも低廉な保険料で加入できる保険です。

東京海上日動の
ビジネス総合保険制度
（事業活動包括保険）の
特徴

1. 団体割引が適用されるため、保険料が割安です。
   一般加入と比べ最大約33%割引の保険料水準（団体割引25%、条項セット割引5%、Tプロ割引3%、自動車優良割引3%を適用した場合）
   ※33%割引は「賠償責任に関する補償」「休業に関する補償」に適用されます。
   加入は毎月受付（お申込月の翌月１日の午後４時の補償開始、保険期間1年間でご加入いただけます）
2. 賠償責任に関するリスク（生産物・完成作業、施設・事業遂行、リコール、情報漏えい等）を総合的に補償
   その他、様々な業種に対応できる補償のラインナップを用意しています。
3. サイバー攻撃による情報セキュリティ被害も補償　マイナンバーの漏えいも補償対象となります。
4. 休業補償により災害に遭った際の事業継続資金を補償（感染症補償特約を自動セット）
5. 工事現場における様々な財物に対する損害を補償（建設業向け）
6. 早期災害復旧支援により、災害時の事業継続を後押し
7. 「地震」による完全休業損失も補償

お問合わせ先
東京海上日動火災保険株式会社
奈良支社（0742-35-8501）
橿原支社（0744-23-6950）

制度引受保険会社
東京海上日動火災保険株式会社
〔担当課支社〕奈良支社・橿原支社

制度運営　日本商工会議所

本広告は、日本商工会議所を契約者とするビジネス総合保険制度（事業活動包括保険）の概要についてご紹介したものです。保険の内容は「ビジネス総合保険制度パンフレット」をご確認ください。ご加入にあたっては、必ず「ビジネス総合保険制度重要事項説明書」をよくお読みください。詳細は契約者である団体のホームページ掲載の約款によりますが、ご不明の点がありましたら代理店または保険会社にお問い合わせください。

2023年3月作成　22T-100789

ビルの設計・施工から運営・管理に至るまで
ビルの一生を丸ごとサポート

人と社会の明日をもっと快適に

KFS　ISO9001・ISO14001　認証
ISO/IEC27001

近鉄ファシリティーズ株式会社

本　　社　〒542-0076　大阪市中央区難波2丁目2番3号
TEL（06）6211-2090　FAX（06）2011-2099
https://www.kintetsu-fs.co.jp
奈良支店　〒631-0078　奈良市富雄元町3丁目1番39号
TEL（0742）46-3471　FAX（0742）47-2780

奈良商工会議所中小企業相談所顧問
相談日は、前もってご予約下さい。

特許・実用新案・意匠・商標の出願、審判、鑑定、外国出願

弁理士法人蔦田特許事務所

所長弁理士　富田克幸　　弁理士　蔦田正人　　弁理士　中村哲士
弁理士　有近康臣　　弁理士　前澤　龍　　弁理士　水鳥正裕

〒541-0051　大阪市中央区備後町1丁目7番10号　ニッセイ備後町ビル9階
（近鉄日本橋より地下鉄［堺筋本町］下車⑫番出口北へ備後町東入る）
電話（06）6271－5522　FAX（06）4964－2217
URL：http://www.patent-osaka.jp

新規会員募集中！

ユーザ協会では全国でオンライン開催する著名人セミナー等の視聴ができます。今年度はGoogleアプリなど経営者のためのICTツール利用体験講座も開始します。ユーザ協会の無料体験イベントに、是非ご参加ください。

ユーザ協会は、情報通信技術・サービスを利用したコミュニケーション文化の振興を図るとともに、情報通信利用者の利便増進に寄与し、地域社会の発展に貢献することを目的とした公益財団法人です。

URL https://www.pi.jtua.or.jp/nara/

公益財団法人 日本電信電話ユーザ協会 奈良支部

事務局　〒630-8236 奈良市下三条町1-1
NTT西日本奈良三条ビル
電話　フリーダイヤル 0120-20-6660



企画から撮影まで。動画撮影

弊社ではありとあらゆるタイプの動画制作を社内一貫生産で対応し、目的や用途に応じた最適な映像企画と表現手法を皆様にご提案します。

今やSNSや公共施設でのサイネージなど様々なシーンにおいて、動画の活用がスタンダードになっています。それは雰囲気やメッセージなど活字の表現よりも説得力があり、見る人の理解を得ることができるからです。

弊社では、動画コンテンツの制作を企画～納品までワンストップでフルサポート。ご要望にお応えする「価値ある」動画コンテンツをご提案します。





企画から制作まで。ノベルティ・販促グッズ制作

お客様のニーズは益々多岐に渡っております。それらの想いに応えられるよう、紙への印刷のみならず、色々なグッズへの印刷展開、それによる付加価値をお客様と共に考える企業でありたいと思います。

アクリルや、木材、さらにはオリジナルマスクを皮切りにポリエステル生地へプリントできる機材を揃え、あらゆるご要望にお応えできるよう、日々活動しております。



創業明治7年
株式会社 明新社
MEISHINSHA
令和３年度事業再構築補助事業

お問い合わせ
TEL0742-63-0661
奈良市南京終町３丁目464番地
動画制作：担当 上島
ノベルティ・販促：担当 永井

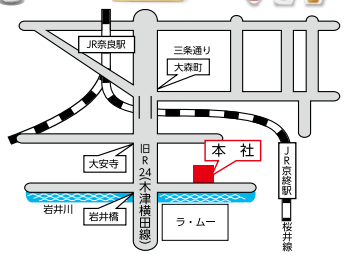

奈良の観光情報まとめサイト
NARABURA

HP
NARABURA

Twitter



奈良の観光に
役立つ情報を
広く発信！



共同精版印刷株式会社 奈良ぶら事業部 TEL. 0742-33-1221
奈良ぶら 検索

心に愛を くらしに夢を
Skater
Skater スケーター株式会社
〒630-8520 奈良県奈良市杏町 216-1
TEL 0742-63-2001 FAX 0742-63-2021
スケーター株式会社 検索

Skater
ONLINE SHOP
スケーター公式 オンラインショップ





奈良トヨタ株式会社

フリーコール 0120-288-770

奈良本社：奈良市南京終町 2-269 ☎0742-61-3301 ㈹　田原本本社：磯城郡田原本町唐古 296 ☎0744-32-8001 ㈹

おクルマのことならお近くの奈良トヨタ各店へ お気軽にご相談ください

■モビリティガーデン奈良本店　■ＪＲ奈良駅前店　■モビリティガーデンＲＴ押熊・押熊支店　■富雄店　■生駒店
■ＴＲパーク東生駒　■大和小泉店　■郡山店　■ＴＲＤパーク西大和　■田原本店　■モビリティガーデンＲＴ香芝
■桜井店　■モビリティガーデンＬＴ橿原　■大和八木店　■モビリティガーデンＲＴ高田　■モビリティガーデンＦＴ葛城
■Ｔ＆Ｄパーク吉野　■五條店　■Ｕ－ＣａｒＭａｘ奈良八条店　■田原本マイカーセンター　■Ｕ－Ｃａｒ葛城店
■ＴＲパーク五條　■香芝支店マイカーセンター　■レクサス奈良八条　■レクサスＣＰＯ橿原　■フォルクスワーゲン平城山

Rinova®
REACH TRUCK innovation

TOYOTA L&F



物流現場に革新を。



☆各種フォークリフト ☆レンタル ☆リース ☆無人搬送システム ☆自動倉庫

TOYOTA L&F トヨタL&F奈良株式会社

奈良県磯城郡田原本町唐古296-1
☎0744-33-6081(代表)　FAX 0744-32-8635
URL http://www.toyota-lf-nara.jp

TOYOTA Rent a Car

トヨタレンタリース奈良

全国ネットのトヨタだから安心

必要な時に必要なクルマを
用途に合わせた豊富な車種。



トヨタレンタカー　検索

＊トヨタレンタリース奈良では、無人貸出をはじめレンタカー全車両の除菌・抗菌作業など新型コロナ対策を実施しております。



24時間アプリひとつでスマートに！トヨタのカーシェア

TOYOTA SHARE

ご予約・ご利用にはアプリが必要です。アプリダウンロードはこちら
iPhone App Store　Android Google Play

Webサイト
サービス詳細は TOYOTA SHARE Webサイトへ
https://mobility.toyota.jp/r-toyotashare/

本社・JR奈良駅前店・北和リース	TEL.0742-22-0100	郡山店	TEL.0743-51-0100	高田店・中南和リース	TEL.0745-23-0100
近鉄奈良駅前店	TEL.0742-26-2229	東生駒店	TEL.0743-73-8380	西大和店	TEL.0745-75-3330
押熊店	TEL.0742-40-0200	大和八木駅前店	TEL.0744-25-1620	香芝店	TEL.0745-77-0100
		五條店	TEL.0747-22-5101	田原本店	TEL.0744-37-0700

なら商工会議所ニュース／第六六二号 令和五年十一月一〇日（毎月二回一〇日）発行　発行所／奈良商工会議所　奈良市登大路町三十六番地二　印刷所／共同精版印刷株式会社　定価二二〇円（税込・購読料は会費に含みます）

やすらぎの環境を
優しくサポート。



―― 清潔と安心をお届けして130年 ――

―― 取扱商品・サービス ――

寝具リース（レンタル）・販売
業務用クリーニング／リネンサプライ
福祉用具レンタル・販売／介護用品販売
介護住宅リフォーム

小山株式会社

〒630-8131　奈良市大森町47番地の3
TEL　0742-22-4321
FAX　0742-22-4340
www.koyama-kk.co.jp

WEBサイト