NARA

ならランラン♪

なら商工会議所ニュース

THE NARA
CHAMBER OF COMMERCE &
INDUSTRY NEWS

03
2024
No.666

2023
健康経営優良法人
Health and productivity

Pick up!

令和5年度 優良従業員表彰　27名を表彰

2025年大阪・関西万博の前売入場チケットを販売します！



なら企業散策239

「ここにしかない食体験」

Pop'n Live

企業を育て地域を伸ばす
奈良商工会議所
THE NARA CHAMBER OF COMMERCE & INDUSTRY
〒630-8586 奈良市登大路町36番地2
TEL：0742-26-6222　FAX：0742-22-1180

Follow me!
公式WebやSNSで情報発信中！

ホームページ　メルマガ　LINE



80th
これからも、ずっと地域とともに
奈良交通 創立80周年

新時代の幕開け
進化するバス定期券
CI-CA シーカ プラス plus 誕生
Happy & Convenient Life with "CI-CA plus"
2023年3月1日販売開始!

バス定期券がバージョンアップ!
ネットで簡単 スマート申込み!
自動更新だから 楽々スマート!
定期券に表示された金額までなら どこでも乗車可能!
※対象外となる路線あり
学生定期なら 2年目以降さらにお得!

奈良交通株式会社
Nara Kotsu Bus Lines Co.,Ltd.
詳しくはホームページをご覧ください
シーカプラス
検索

NARA ならランラン♪
なら商工会議所ニュース
THE NARA CHAMBER OF COMMERCE & INDUSTRY NEWS

03
2024
No.666

会議所カレンダー

3月	10	日	
	11	月	
	12	火	
	13	水	
	14	木	・デジタル化セミナー
	15	金	・青年部3月第1例会(～3/16)
	16	土	
	17	日	
	18	月	
	19	火	・定例経営相談会
			・定例金融相談会
			・建設セミナー
			・青年部3月第2例会
	20	水	
	21	木	
	22	金	
	23	土	
	24	日	
	25	月	・小規模事業者経営改善資金審査会
			・社会保険労務士による何でも相談会
	26	火	・第176回議員総会
	27	水	
	28	木	・新会館竣工式・竣工披露パーティ
	29	金	
	30	土	・新会館一般内覧会
	31	日	
4月	1	月	・新会館での営業開始
	2	火	
	3	水	
	4	木	
	5	金	
	6	土	
	7	日	
	8	月	
	9	火	・新入社員教育講座(～4/11)

事務局より

いよいよ奈良商工会議所が
大和西大寺に移転します！
詳しくはP.14のご案内をご覧ください。

Contents

02 なら企業散策 239
「ここにしかない食体験」
Pop'n Live

04 令和5年度 優良従業員表彰　27名を表彰

05 2025年日本国際博覧会（大阪・関西万博）前売入場チケット販売のご案内

06 相談所インフォメーション
各種相談会のお知らせ
・定例金融相談会　・社会保険労務士による何でも相談会
・定例経営相談会　・マルケイ資金融資のご案内
LOBO調査結果　早期景気観測調査結果

07 令和6年度　奈良商工会議所 主催
新入社員教育講座

08 青年部だより　1月第二例会／2月例会

09 社労士　知っ得だより
第134回　雇用保険制度の今後の動き

10 経済指標

11 奈良市コーナー
奈良市安心・安全"なら"見守りネットワーク協力事業者を募集しています

12 退職自衛官の雇用に興味はありませんか？
奈良県流域下水道協議会より
井戸水等を公共下水道へ排出されている事業所の皆さまへ

13 会員PR掲示板
Member's Board
・株式会社きりしま
・株式会社樞
・株式会社 丸和不動産　法人営業課
・奈良モンテッソーリ子どもの家
掲載事業所大募集！

14 新会員紹介
奈良商工会議所 会館移転のご案内



なら企業散策　239

ここにしかない食体験

Pop’n Live

事業内容

当店は、多彩なフレーバーを使ったポップコーン専門店です。11種類のレギュラーメニューと、月替わりのフレーバーを用意し、何度来ていただいても新しい体験をしてもらえるように心がけています。甘いものだけでなく、ブラックペッパーやのり塩など、お酒に合う商品もありますので、甘いものが苦手な方も楽しんでいただけます。

また、お客様の好みに合わせて辛さを調節したり、アレルギーのある方には材料をカスタマイズしたり、お客様との会話を楽しみながら、ひとりひとりに合わせたオンリーワンのポップコーンを提供しています。

また、フードトラック事業では、主に近畿圏内のイベントに出店しています。扱う商品はポップコーンはもちろんですが、ホットドッグやスープなど、イベントに合わせて提供しています。フードトラック事業はまだ去年から始めたばかりですが、春から夏にかけて、たくさんのイベントに出店が決まっています。これからもっと多くのイベントに出店して、Pop’n Liveを知っていただき、たくさんのお客様がならまちのお店に来ていただけたらありがたいです。

創業について

長年、テーマパークのレストランで働いていましたが、2020年2月から新型コロナウイルス感染拡大の影響を受け、営業休止を余儀なくされました。まさかテーマパークが休園するとは思っておらず、終わりの見えない不安を抱えながら毎日を過ごしていました。そんな中、散歩がてら訪れた奈良公園から、少し足を延ばしてたどり着いたのが、現在お店を構えるならまちでした。静かな街のたたずまいと、点在する小さなお店からあふれる店主の笑顔が、私の心を癒してくれました。そんなならまちに惚れこみ、何度も通ううちに、ここでお店をしたいと思うようになり、個性豊かなならまちのどのお店ともかぶらない、「このお店があるからならまちに行こう」と言ってもらえるようなお店を作ろうと思い、2021年3月にポップコーン専門店をオープンしました。



名前の由来

当店は、まずほんの少しの塩味があるポップコーンを作り、それをベースにお客様に試食してもらい、オーダー後に目の前で作るシステムです。ポップコーンをお客様のライブ感の中で作る、そこから「Pop’n Live」と名付けました。ポップコーンがはじけるのを見てお客様が笑顔になる、それを間近で見ているとこちらも嬉しくなり、励みになっています。

こだわり

映画館などのポップコーンは豆をはじけさせながら味付けをするので、すべてに味がつかず偏りができてしまうことがありますが、当店はポップコーンをはじけさせてからフレーバーをくぐらせているので、まんべんなく味がいき届き、最後までおいしいポップコーンを楽しむことができます。

また、トッピングにもこだわっており、チョコレートにはドライストロベリーとマシュマロ、エスプレッソにはコーヒーチョコとくるみなど、フレーバーに合うお菓子を取り入れ、見た目でも楽しんでもらいながら、食欲も上がるように工夫しています。そして店舗では様々なフレーバーを味見することができるので、好みの味を探す楽しみもあります。



嬉しかったこと

当店はお客様にただポップコーンを売るだけではなく、お客様とのコミュニケーションを大事にしていますので、1、2周年にお客様から花束をいただいた時は本当に嬉しかったです。

また、ならまちには差し入れ文化があり、お客様のお気に入りのお店へのプレゼントとしてポップコーンを買ってもらうことがあります。プレゼントに選んでもらえることも嬉しいのですが、「この前、ここのポップコーンをもらったよ」と初めてお会いする店主の方とお話しする機会があり、お客様を通して、網の目のように人とのつながりが拡がっていく、とても素敵で魅力的な場所だなと思います。



今後の目標

フードトラック事業は去年から始めて、まだトラック1台ですが、大きめのトラックを用意して、全国の音楽イベントの会場にキッチンカーを出したいです。「このライブ会場にはこのキッチンカー！」と定着できるようにしたいと思っています。

また、お客様との会話ひとつで、ならまちの印象が変わってしまうので、ならまちに来て楽しかった、また行きたいと思ってもらえるよう、これからもお客様とのコミュニケーションを大切に、感動体験を提供して、奈良を盛り上げていきたいです。

担当のひとこと

出来立てのポップコーンをいただきましたが、とてもおいしかったです。甘いものとしょっぱいもの、交互に食べるともう手が止まりません！
皆さんもぜひ Pop'n Live さんのポップコーンを片手にならまち散策を楽しんでみてください。





会社概要

事 業 所：Pop'n Live
事業内容：飲食店・フードトラック
代　　表：青川　哲雄
所 在 地：奈良市公納堂町 12 ならまち工房Ⅲ 8 号
電　　話：0742-42-6645

インスタグラム

※店舗およびフードトラックの営業日はインスタグラムのカレンダーでご確認くださいますようお願いします。

令和5年度

優良従業員表彰　27名を表彰

日 時　令和6年2月8日（水）11：00～

場 所　KOTOWA奈良公園Premium View





2月8日（水）より、KOTOWA奈良公園Premium Viewにて、永年に亘り、社業の発展と地域経済の振興に尽くされた従業員の方々の功績をたたえるため、優良従業員表彰を実施し、27名を表彰いたしました。

式典では、小山会頭より全受賞者に対し祝福の言葉として「ベテラン社員はもちろん、若者や女性も仕事に自信と誇りを持って地域経済に留まらず日本経済の発展に挑戦し続けることが重要。地域振興のために一層の精進をお願いしたい。」とあいさつ。続いて奈良県、奈良市、そして当所よりそれぞれ賞状が授与されました。

このあと、受彰者を代表して株式会社奈良ホテル　吉岡正広氏より、「感謝の気持ちを忘れず、名誉を汚さないよう努力いたしたい」と謝辞が述べられました。

令和5年度　優良従業員被表彰者

奈良県知事表彰

吉　岡　正　広　株式会社奈良ホテル　営業本部
石　川　光　一　株式会社奈良ホテル　営業本部　宴会食堂部
片　岡　伸　浩　奈良トヨタ株式会社　富雄店　サービス課

奈良市長表彰

福　井　　勝　奈良トヨタ株式会社　葛城店　販売課
岡　村　雅　史　奈良トヨタ株式会社　高田店　販売課

日本商工会議所会頭・奈良商工会議所会頭連名表彰

【勤続30年以上】

杉　谷　光　弘　株式会社奈良ホテル　料理部
廣　岡　　裕　奈良交通株式会社　自動車事業本部葛城営業所
藤　澤　　均　株式会社昭文社　総務部
喜友名　弘　充　三和住宅株式会社　企画部
山　下　一　美　三和住宅株式会社　総務部
下　口　政　弘　株式会社昭文社　営業部

奈良商工会議所会頭表彰

【勤続20年以上】

橋　本　　宏　共同精版印刷株式会社　営業部　営業一課
曽　我　安　代　共同精版印刷株式会社　プリプレス部　プロダクショングループ
本　野　輝　彦　株式会社山上組　営業部

【勤続10年以上】

西　田　昌　弘　株式会社南都銀行　本店営業部
上　尾　勝　則　三和建設株式会社　土木部
清　水　智　也　株式会社泉屋　企画部　情報システム課
片　山　博　貴　株式会社明新社　業務部
片　桐　大　司　関西美術印刷株式会社　プロダクショングループ　印刷チーム
廣　田　周　作　関西美術印刷株式会社　プロダクショングループ　i・pチーム
山　地　淳　一　株式会社ワールド・ヘリテイジ　なら和み館

【勤続5年以上】

夜　久　敬　広　株式会社明新社　業務部クリエイティブ担当
齊　藤　良　夫　株式会社フューチャーコーポレーション　業務部
井　場　眞粧美　株式会社ワールド・ヘリテイジ　ホテルアジール・奈良
川　口　守　行　株式会社フューチャーコーポレーション　業務部
奥　田　佳　美　株式会社ワールド・ヘリテイジ　レベニュー対策室
飛　永　誠　侍　松田電気工業株式会社　奈良支店　工事部

会員各位

2025年日本国際博覧会（大阪・関西万博）前売入場チケット販売のご案内

2025年４月13日より大阪・夢洲におきまして、「2025年日本国際博覧会（大阪・関西万博）」が開催されます。大阪・関西万博は、「いのち輝く未来社会のデザイン」をテーマに世界の英知が結集し、新たなアイデアを創造・発信する場であり、国内外からの投資拡大、さらには地域経済や中小企業の活性化に資するといわれており、我が国の成長の起爆剤として大いに期待されています。

当所といたしましても、20 年ぶりに日本で開催される国際博覧会として、地元のみならず、官民一体となり取り組むプロジェクトとして、その成功に向け全面的に協力してまいりたいと存じます。

つきましては、貴社におかれましても、機運醸成に向けた情報発信に一層のご協力を賜りますとともに、前売入場チケットをご購入の際には、是非とも当所を通じてご購入賜りますようご検討をお願い申し上げます。

なお、前売チケットのうち、一日券（超早期購入割引）は、通常の一日券の約２割引で、会期中いつでも一回入場いただけるお得なチケットとなっております。福利厚生の一環として、貴社の従業員やその家族への配布、景品利用など貴社の販売促進、お取引先はじめステークホルダーとの関係強化のためのツールとしてもお役に立てていただけるものと存じます。

なお、前売入場チケットのお申込みは、同封のチラシ「大阪・関西万博チケット販売のご案内」をご覧ください。

本件担当　奈良商工会議所　総務部　前売入場チケット受付窓口　TEL：0742-26-6222（代）

各種相談会のお知らせ

定例金融相談のお知らせ

（日本政策金融公庫奈良支店国民生活事業）

運転資金や設備資金、創業資金など各種融資制度に関するご相談を公庫職員が会議所へ出張のうえ承ります。

日 時

令和6年3月19日（火）
午前10時～12時

令和6年2月1日現在 基準利率 年2.10%～3.30%

ご予約 3月18日（月）まで

「定例金融相談」は毎月1回開催いたします。

定例経営相談のお知らせ

（第3水曜日）

事業拡大、経営改善など経営上の課題について何でもご相談いただけます。是非ご利用ください。

日 時

令和6年3月19日（火）
午後2時～5時

相談無料（予約制）

相談員 e&i経営研究所
高野淨氏（中小企業診断士）

ご予約 3月18日（月）まで

社会保険労務士による何でも相談会

働き方改革に関する相談のほか、年金相談など幅広くご相談いただけます。

日 時

令和6年3月25日（月）
午前9時30分～13時30分

60分相談無料（予約制）

相談員 社会保険労務士
（奈良県社会保険労務士会所属）

ご予約 3月22日（金）まで

小規模事業者の皆様へ マルケイ資金融資のご案内

安心して借りられる“無担保・無保証人”で日本政策金融公庫が融資を行う国の制度です。
常時使用する従業員が20人以下の法人・個人事業主の方（商業・サービス業にあたっては5人以下）

国が行っている小規模企業施策の一つですから、金利は低利です。
返済は 運転資金7年以内 設備資金10年以内 です。

貸付限度額	2,000万円	利率	年1.20%（2月1日現在）

※新型コロナウイルス対策マル経融資については、お問い合わせください。

ご相談をご希望の方はこちらへご予約ください 奈良商工会議所 中小企業相談所 TEL.0742-26-6222（代表）

2024 1月 LOBO調査結果（早期景気観測調査結果）

商工会議所のネットワークのもと、全国336商工会議所2,600企業の協力を得て、地域や中小企業が「肌で感じる足元の景気感」を全国ベースで毎月調査実施しています。

※DI値とは、ゼロを基準として、プラスの値で景気の上向き傾向を表す回答の割合が多いことを示し、マイナスの値で景気の下向き傾向を表す回答の割合が多いことを示します。DI=（増加・好転などの回答割合）−（減少・悪化などの回答割合）

■ 関西の全産業〈業況〉DI（前年同月比）の推移

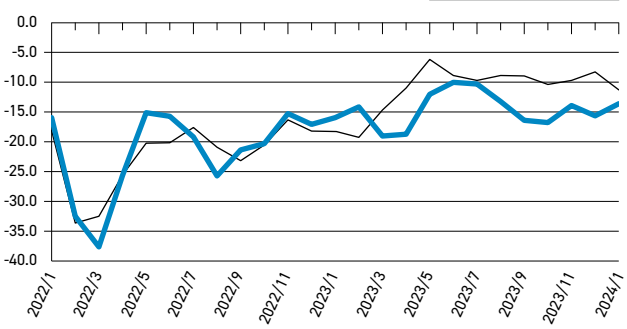

業況DIは、人手不足や物価高等で力強さ欠き、悪化。
先行きは、国内需要の停滞懸念とコスト増で厳しい見方

関西の概況

- 新卒採用を実施しているが、学生からの問合せはほとんどない。今後も状況が変わる見込みはない（一般工事業）
- この度の地震発生を受けて、社内でBCPを改めて確認する必要性を感じた（漆器製造業）
- 暖冬の影響により、秋冬野菜の生育が好調で価格が安定しており、小売業からの引き合いが増加している（農畜産水産物卸売業）

調査結果の詳細につきましては、
日本商工会議所ホームページでご覧いただけます。
https://cci-lobo.jcci.or.jp/

令和６年度　奈良商工会議所 主催

新入社員教育講座

新入社員を採用された事業所様へ!

これから会社の一員になる新入社員に、必要な考え方とマナーやスキルを学んでいただきます。それによって社会人としての意識付けを行い、仕事に対する意欲を高めることを目的としています。
また、仕事は、お客様や会社の仲間、その他周囲の方々との良好な人間関係の上に成り立っていることを自覚してもらい、今の若い人たちが苦手としている「人との関わり方」、「コミュニケーション」にフォーカスし、「人と、どのように関わると良い関係を築くことができるのか」を学ぶ研修を行います。

日時　令和６年４月９日(火)・10日(水)・11日(木)
各日とも10:00～17:00
(基本３日コース)

会場　奈良商工会議所(奈良市西大寺南町8-33)
※令和６年４月より西大寺南町へ移転します。

講師　オフィスマーラス
代表　出口 郁子 氏



定員　30名程度

受講料　１名につき　【会 員】16,000円(税込)
【一 般】21,000円(税込)
※昼食は各自ご用意ください。

申込方法　お申し込みは当所ホームページ、または二次元コード下記に必要事項をご記入の上、FAXにてお申込みください。
※定員超過等によりお断りする以外、受け付けた旨のご連絡はいたしません。受付完了後追って請求書を送付いたします。

申込締切　令和６年３月22日(金)

お問合せ　奈良商工会議所　業務課
TEL:0742-26-6222
URL:https://www.nara-cci.or.jp/



令和６年度　新入社員教育講座 申込書

フリガナ 受講者名	所属部課名	年齢	就業年数

事業所名

(〒　　－　　)
ご住所

ご担当者様

電話番号

FAX番号

※5名以上のご参加はコピーしてお使いください。ご記入頂きました個人情報は、各種連絡・情報提供のための利用のほか、講師には参加者名簿としてお渡しします。
※就業年数は御社に入社してからの年数をご記入ください。(令和5年度採用の場合は「０年」とご記入ください)

奈良商工会議所　業務課行　FAX:0742－22－1180

令和５年度　奈良商工会議所青年部 １月第二例会

開催日時：令和６年１月 24 日（水）18：30 ～ 21：00
開催場所：奈良商工会議所　大ホール、中ホール

令和５年度奈良商工会議所青年部１月第二例会「天下ピッチ武道会」を 開催いたしました。

今例会は､ビジネスで用いられるショートプレゼンである｢ピッチ」で自社の PR を行い、コンテスト形式で競い合うというもの



でした。前もってメンバーは自社のピッチを「お客さん」「学生」「投資家」と３つのテーマで考えて参加いただきました。



まずは予選会で全員を６チームに分け､ピッチを行い、代表者２名を選出しました。１人はみんなでブラッシュアップすれば良くなる人（伸びしろ王）と、もう１人は純粋にピッチが上手い人（最強)の２名です｡｢伸びしろ王」決定戦では、自社のシャッター工事の強みをわかりやすく説明した南本くんが､「最強」決定戦では自社の PR を明るい声を意識して無難にまとめ上げた中村会長が優勝し大いに盛り上がりました。

今後も自社を PR する機会を提供し、ビジネスで奈良を活性化していく例会を開催していければと思います。

（担当／ビジネス活性化委員会）

令和５年度　奈良商工会議所青年部　２月例会 全体事業　第５回地域未来プロジェクト ならism　Time to Shine －産官学の融合－

開催日時：令和６年２月 10 日（土）13：00 ～ 17：30
開催場所：奈良市西部会館（学園前ホール／西部公民館）

第５回地域未来プロジェクト　ならism を開催しました。過去４回のならism を引き継ぎ､今回は４つの大きな枠組み｢環境」「社会」「経済」「教育」を産（YEG)、官（公務員)、学（中高生）がともに考え、ともに高めあい挑戦し、皆様が輝ける場を目指し「Time to Shine ～産官学の融合～」をテーマとしました。

開会式ではフェアリーバレエスタジオの皆様によるオープニングアクトで幕開けし、中籔実行委員長の開会宣言、第 47 代会長兼、今大会会長である中村会長が挨拶を行いました。また来賓代表として、奈良県知事山下真様代理、奈良県産業・観光・雇用振興部地域産業課　課長吉村宗浩様、奈良市長仲川げん様、奈良商工会議所乾副会頭にご挨拶いただきました。また多くの来賓の方々にご出席を頂きました。



その後、ＡからＤの４つの各フュージョンに分かれ、奈良の未来や持続可能な社会の在り方等について、ディスカッション、グループワーク、ゲームを通じて意見し、考え方の共有を行いました。Ａでは自分の周りに関する「環境」について､Ｂでは空き家問題を中心とした｢社会」について､Ｃではボードゲームを活用し「経済」について、Ｄではマンダラチャートを使い「教育」についてそれぞれフュージョンを行いました。

閉会式では、各フュージョンの代表者による、成果発表、市職員の方々の講評を頂きました。最後に森田担当所長による謝辞、中籔委員長の閉会宣言をもって、無事閉会となりました。

学生がそれぞれのフュージョンに真剣に取り組み、発表する姿に奈良ＹＥＧメンバーそれぞれが、刺激を受ける、良い全体事業となりました。

（担当／文化・未来創造委員会）



社労士

知っ得だより

第134回

雇用保険制度の今後の動き

時季は確定していませんが、今後、子育て支援やリスキング（学び直し）についての給付が拡充される見込みです。具体的には、子育て支援では、両親ともに育休を取得すれば、28 日間は育児休業給付で手取りが減らないようにすることや子育てによる時短勤務で減る収入を補助するといった子育てと仕事の両立や働き方を支援する内容です。リスキング（学び直し）に対しては、「専門実践教育訓練給付」の助成率の引き上げ（個人への助成）、また転職の妨げとなるとの指摘がされていた失業手当の給付制限については大幅に緩和する予定となっています。

※今後変更が生じる場合もありますのでご承知ください。詳細や施行日程についてはその都度厚生労働省 HP 等でご確認ください。

子育て支援	現在	今後の予定
育児休業給付	賃金の 67% （一定期間後は 50%）	・両親とも育児休業取得 ・28 日間 ・賃金の 80%（実質手取り 100%分）
育児時短就業給付		新設 ・2 歳未満の子どもがいる場合 ・時短勤務者 ・時短勤務の賃金の 10%補助

労働移動	現在	今後の予定
専門実践 教育訓練給付	個人への助成率最大 70%	最大 80%
基本手当 （いわゆる失業手当）	自己都合による離職の給付制限期間 2 ヵ月	1 ヵ月に短縮へ ※リスキングをしていれば 7 日程度に短縮

また、少し先の話になりますが、2028 年 10 月を目途に雇用保険の加入要件が現行の週 20 時間以上から週 10 時間以上へと改正される予定です。これに伴い、約 500 万人のパートや短時間労働者が新たに上記給付金等の対象となる見込みです。大幅な改正となるため、事業計画をはじめ就業規則、労働条件の変更手続きなど余裕を持ってご準備いただければと思います。

奈良県社会保険労務士会　会員　特定社会保険労務士　上野 貴信

奈良県社会保険労務士会
〒630-8352　奈良市西木辻町343番地1
☎ 0742-23-6070　メール narakai@nara-sr.com
ホームページ　https://www.nara-sr.com/



不明な点などは下記相談室へ気軽にお問合せください

奈良県社会保険労務士会「相談室」
☎0742-23-3917（ニイサンのサンキューイイナ）　無料・秘密厳守

「働き方改革」のお悩みにお応えします！気軽にご相談ください

奈良働き方改革推進支援センター

相談受付　2023年4月1日～2024年3月31日
開設時間　平日9:00～18:00（12/29～1/3を除く）
場　所　奈良市西木辻町343-1（奈良県社会保険労務士会館2階）
フリーダイヤル　**0120-414-811**
メール　hatarakikata@nara-sr.com
URL　https://www.nara-sr.com

※厚生労働省委託事業　令和5年度中小企業・小規模事業者等に対する働き方改革推進支援事業
《個人情報の取扱い》相談内容、企業・個人情報などは厳守いたします。安心してご相談ください。

経済指標

奈良市の世帯数と人口

（平成３年＝100）

年月	世帯数		人口	
	／世帯	指数	／人	指数
R3・4	165,360	139.9	354,287	100.8
R4・4	165,923	140.4	352,264	100.2
R5・12	167,942	142.1	349,737	99.5
R6・1	167,766	142.0	349,385	99.4
R6・2	167,656	141.9	349,039	99.3

物価指数

（令和２年＝100）

※企業物価指数は2022年5月速報より2020年基準に改定

年月	企業物価指数（全国）		消費者物価指数（全国）		消費者物価指数（奈良）	
	指数	前年比	指数	前年比	指数	前年比
R3	104.6	4.6	99.8	△ 0.2	99.9	△ 0.1
R4	114.9	9.8	102.3	2.5	102.5	2.6
R5・10	119.3	0.9	107.1	3.3	107.5	3.4
R5・11	119.6	0.3	106.9	2.8	107.5	3.5
R5・12	119.9	0.0	106.8	2.6	107.4	3.3

奈良県内の電力需要量

年月	特別高圧 20000V以上		高圧 6000V以上		低圧 100～200V以上	
	／×1000kwh	前年比	／×1000kwh	前年比	／×1000kwh	前年比
R5・7	86,249	△ 1.3	227,931	△ 5.1	240,392	△ 4.5
R5・8	82,336	△ 5.2	253,816	△ 0.3	298,541	5.2
R5・9	79,690	△ 6.9	245,116	△ 0.5	287,188	5.9

奈良市の給水量

年月	給水量（奈良市）	
	／×1000m³	前年比
R3	42,005	△ 1.4
R4	42,025	0.05
R5・11	3,428	△ 0.6
R5・12	3,577	△ 1.0
R6・1	3,506	1.8

百貨店・スーパー販売額

年月	全国		奈良県	
	／億円	前年比	／億円	前年比
R3	199,071	0.9	2,097	△ 1.8
R4	206,606	3.8	2,079	△ 0.8
R5・10	18,018	4.0	172	△ 0.9
R5・11	18,363	4.4	174	△ 1.0
R5・12	22,846	2.6	217	△ 1.3

公共事業施工契約額

年月	契約済額（奈良県）	
	／百万円	前年比
R4	118,874	△ 2.5
R4.10～12	13,340	△ 11.9
R5.1～3	7,995	△ 8.2
R5.4～6	44,519	12.5
R5.7～9	13,082	△ 16.5

単位：百万円

新設住宅着工戸数

年月	全国		奈良県	
	／世帯	指数	／人	指数
R3	856,484	5.0	5,900	14.8
R4	859,529	0.4	6,154	4.3
R5・10	71,769	△ 6.3	462	△ 23.5
R5・11	66,238	△ 8.5	401	△ 30.9
R5・12	64,586	△ 4.0	604	4.5

一般職業紹介状況並びに有効求人倍率

年月	奈良県の一般職業紹介（学卒を徐く）						有効求人倍率（全国）		有効求人倍率（奈良市）	
	新規求職数	前年比	新規求職数	前年比	新規求職数	前年比	倍率	前年比	倍率	前年比
R3年度	46,879	1.9	92,631	5.2	14,584	0.3	1.16	0.06	1.19	0.05
R4年度	48,269	3.0	98,113	5.9	14,950	2.5	1.31	0.15	1.23	0.04
R5・10	3,871	0.7	8,051	△ 8.4	1,211	△ 1.5	1.30	△ 0.04	1.15	△ 0.09
R5・11	3,370	△ 1.3	7,550	△ 4.1	1,051	△ 11.7	1.28	△ 0.07	1.16	△ 0.08
R5・12	2,891	△ 0.7	6,794	△ 7.5	995	△ 2.5	1.27	△ 0.09	1.14	△ 0.08

資料提供／資源エネルギー庁、奈良市、奈良市企業局、（一財）南都経済研究所（順不同）

奈良市安心・安全“なら”見守りネットワーク協力事業者を募集しています

奈良市では、地域での見守り体制づくりの一環として「奈良市安心・安全“なら”見守りネットワーク（協定協力事業）」を平成27年から実施しております。現在、50を超える事業者の皆様と協定を締結し、見守り活動にご協力いただいております。

今後も、地域での見守りの目を増やしていくため、新たに協定を締結していただける事業者を随時募集しておりますので、趣旨にご賛同くださる事業者の皆様は、ぜひ、右記の問い合わせ先までお申し込みください。

皆様のあたたかなご協力を賜りますよう、よろしくお願いいたします。

お問い合わせ先

奈良市　福祉政策課　地域包括ケア推進係
電　話：0742-34-5196
メール：fukushiseisaku@city.nara.lg.jp

※協定協力事業は、業務内において可能な範囲での対応をお願いするものです。連絡・通報の実施やその結果について一切の責任を負っていただくことはございません。
詳しくは、奈良市ホームページ（二次元コード）からご覧いただけます。

奈良市安心・安全“なら”見守りネットワーク（協定協力事業）について

1 目的

この事業は、独居の高齢者やその他の支援が必要な方（小さなお子さん、障害のある方など）が住み慣れた地域で安心して生活できるよう、地域全体で見守る体制を整えることにより、地域からの孤立の防止、また、異変を早期に発見して必要な支援を行うことを目的としています。

2 協定締結及びその後のながれ

❶奈良市と協定を締結していただきます。
※協定を締結した事業者の情報を、奈良市のホームページに掲載いたします。



❷事業者の皆様には、日頃のお仕事のなかで、気になる人や世帯、事象を発見した場合に、その方の情報及び気づいた内容について市に通報・連絡をしていただきます。
（例：お弁当の配達に顧客宅に行ったが、前日の配達物が取り込まれていない 等）

❸市は、いただいた情報をもとに対象者の状況把握を行うとともに、関係機関と連携をはかり、必要に応じて訪問などの対応を行います。





退職自衛官の雇用に興味はありませんか？

幹部	准尉・曹	士
		
リーダーシップを身につけた管理者	実行力ある現場監督者	規律正しい実行者

雇用主様の声

勤務態度が**真面目**！
責任感が強い！
規律性があり組織に馴染む！

区分（階級）	再就職年齢	再就職日
若年定年制（幹部、准尉・曹）	54歳～60歳	定年を迎える誕生日以降
任期制（士）	20歳代～30歳代半ば	任期満了日以降主に4月初旬

雇用主様から**高い評価**を受けています！



お問い合わせ先 **自衛隊奈良地方協力本部援護課**

〒630-8301 奈良市高畑町 552 奈良第 2 地方合同庁舎 1F
TEL：0742-23-7001（代）　FAX：0742-23-0717

奈良地方協力本部 検索
https://www.mod.go.jp/pco/nara

お知らせ 奈良県流域下水道協議会より

井戸水等を公共下水道へ排出されている事業所の皆さまへ

工場・事業所などで井戸水（地下水）など水道水以外の水を 公共下水道に排出する場合は、排出量に応じた下水道使用料を納める必要があります。
下水道使用料は、汚水処理施設の整備や維持管理のため負担していただくものです。
工場・事業所が所在する市町村に届け出が必要となりますので、届け出が済んでいない場合は、市町村下水道担当課までご連絡をお願いします。

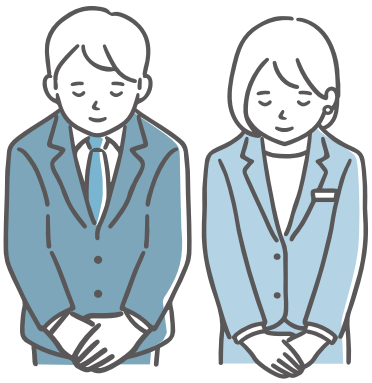

問合せ 最寄りの市町村の下水道担当課まで

Member's Board

掲載無料 会員限定サービス

会員企業の商品やサービスのPR掲示板！
会員様は年度に1回無料で掲載可能です。ぜひご利用ください！

厨房からの悪臭対策しませんか？ プロのグリストラップ清掃専門店

飲食店様でお困りの「グリストラップ清掃」をアウトソーシングで解決します！

厨房からの悪臭やつまりやすい排水管にお困りではありませんか？自社開発の清掃ろ過機と、清掃専用洗剤にて清掃作業を行います。

チェーン店様から個人店様、病院施設様など厨房のあるところで喜んでいただいております。作業実績は1万件以上！清掃終了後にはお客さまに作業前後の画像を含めた「作業報告書」を提出いたします。

ただいま【定期契約で2回目半額】キャンペーン実施中です。





株式会社きりしま

住所▶奈良市菅原町625番地
電話▶0742-48-4583
FAX▶0742-48-4594
Mail▶kirishima3826@ybb.ne.jp
HP▶https://www.kirishima3826.com/

癒しの総合会社が心・心身・環境 全ての豊かさのWell-beingを トータルサポート！

癒しの専門家（自然・植物・心理療法士・ヒーリングヨガIR等）幅広い資格を保有するKURURU代表が 健康・美容・環境に関するご相談承ります♪

- 癒しのフードセラピーを会議お弁当に
- オフィスヒーリングヨガ　● 講演・講話
- ツアー・リトリート企画立案　● コーチング
- 企業研修（マナー、メンタルetc）　● 司会　● 執筆
- 商品コンサル　● café・スタジオをレンタルetc





株式会社樞

住所▶奈良市東向南町5-1井上ビル2F-A・B
電話▶0742-24-7156（FAX）
Mail▶info@nl-kururu.com
HP▶http://www.nl-kururu.com

奈良県内全12店舗！ 一人ひとりにあったお部屋探し、 丸和不動産にお任せください！！

【丸和不動産と法人様の提携制度】

法人様には、弊社との提携制度を福利厚生としてご活用いただき、社員様に喜んでいただいております。

提携費用は無料で（契約書の取り交わしは必要です）、仲介手数料の割引もございます（諸条件がありますのでご説明いたします）。

ご連絡いただければ提携制度のご説明に参りますので、ぜひお気軽にご連絡くださいませ！

アパマンショップ アパマン
MARUWA
株式会社丸和不動産



株式会社 丸和不動産　法人営業課

住所▶奈良市西大寺本町1-6
電話▶0742-36-0001
FAX▶0742-36-0055
Mail▶houjin@apaman.ne.jp
HP▶https://www.apaman.biz

奈良市の本格的な モンテッソーリ子どもの家 0歳から未就園児のお子さん募集中！

マリア・モンテッソーリ博士が創設した唯一の教師トレーニング機関、AMI 国際モンテッソーリ協会。その認定をうけた教師が奈良で初めて、日本語と英語のバイリンガルな環境で本格的な 0 歳から 3 歳専門の子どもの家を開始します。

モンテッソーリ博士の理論に忠実に従い、子どもが内に秘めた能力を最大限に引き出すお手伝いをします。





奈良モンテッソーリ子どもの家

住所▶奈良市高畑町1005-5
Mail▶nara03montessori@gmail.com
電話▶080-4234-0351
HP▶https://nara03montessori.com/

新会員紹介 ＼ ご入会ありがとうございます ／

事業所名	代表者名	所在地	業種
三原食品㈱	三原慎一郎	天理市田町 208-1	食品製造業
Regreen	西山史一	法蓮町 632-2-406	建築、設計コンサルタント
K's Wands ㈱	河井啓多	下三条町 25-1	不動産取引管理業
㈱イワイ不動産	岩井隆太	三条宮前町 1-38-301	不動産業
目利氣 358 ㈱	箱井　孝	大阪市中央区安堂寺町 2-6-14　7 階	食品製造販売
わかくさ法律事務所	伊﨑　翔	登大路町 5　修徳ビル 3 階	弁護士

奈良商工会議所 会館移転のご案内

奈良商工会議所は令和6年4月1日（月）より新会館に移転することになりました。
これを機会に地域経済発展のため、なお一層の努力をいたす所存でございます。
今後とも変わらぬご支援を賜りますようお願い申し上げます。



新会館での営業開始日

令和6年（2024年）4月1日（月）

移転後の住所

〒631-8586
奈良市西大寺南町8番33号

移転後の電話番号

0742-52-1777（代）

移転後のFAX番号

0742-52-3111
（移転により電話番号、FAX番号が変更となります）



◎会館移転にともない、3月11日（月）～29日（金）は旧会館での業務は縮小営業とさせていただきます。
ご来所の際は、お電話（0742-26-6222）の上お越しいただきますようお願い申し上げます。

日本商工会議所 事業活動を取り巻く様々なリスクから会員の皆様をお守りする 「ビジネス総合保険制度」

最大約33%割引 新型コロナウイルス感染症も補償

事業活動のトラブルで高額な賠償金支払いとなる**事案が多様化**。さらに頻発する自然災害により**事業継続が困難となるケースも多発**。**ビジネス総合保険制度**（事業活動包括保険）は、**賠償責任リスク、事業休業リスク、工事リスク**（建設事業者様向け）**を総合的に対応**でき、しかも**低廉な保険料で加入できる保険**です。

東京海上日動の **ビジネス総合保険制度**（事業活動包括保険）の **特徴**

1. **団体割引が適用されるため、保険料が割安です。**
   一般加入と比べ最大約33%割引の保険料水準（団体割引25%、条項セット割引5%、Tプロ割引3%、自動車優良割引3%を適用した場合）
   ※33%割引は「賠償責任に関する補償」「休業に関する補償」に適用されます。
   加入は毎月受付（お申込月の翌月１日の午後４時の補償開始、保険期間1年間でご加入いただけます）
2. **賠償責任に関するリスク**（生産物・完成作業、施設・事業遂行、リコール、情報漏えい等）**を総合的に補償**
   その他、様々な業種に対応できる補償のラインナップを用意しています。
3. **サイバー攻撃による情報セキュリティ被害も補償**　マイナンバーの漏えいも補償対象となります。
4. **休業補償により災害に遭った際の事業継続資金を補償**（感染症補償特約を自動セット）
5. **工事現場における様々な財物に対する損害を補償**（建設業向け）
6. **早期災害復旧支援により、災害時の事業継続を後押し**
7. **「地震」による完全休業損失も補償**

お問合わせ先
東京海上日動火災保険株式会社
奈良支社（0742-35-8501）
橿原支社（0744-23-6950）

制度引受保険会社
東京海上日動火災保険株式会社
〔担当課支社〕奈良支社・橿原支社

制度運営 日本商工会議所

本広告は、日本商工会議所を契約者とするビジネス総合保険制度（事業活動包括保険）の概要についてご紹介したものです。保険の内容は「ビジネス総合保険制度パンフレット」をご確認ください。ご加入にあたっては、必ず「ビジネス総合保険制度重要事項説明書」をよくお読みください。詳細は契約者である団体のホームページ掲載の約款によりますが、ご不明の点がありましたら代理店または保険会社にお問い合わせください。

2023年3月作成　22T-100789

ビルの設計・施工から運営・管理に至るまで
ビルの一生を丸ごとサポート

人と社会の明日をもっと快適に

KFS　ISO9001・ISO14001　認証
ISO/IEC27001

近鉄ファシリティーズ株式会社

本　　社　〒542-0076　大阪市中央区難波2丁目2番3号
TEL（06）6211-2090　FAX（06）2011-2099
https://www.kintetsu-fs.co.jp
奈良支店　〒631-0078　奈良市富雄元町3丁目1番39号
TEL（0742）46-3471　FAX（0742）47-2780



株式会社 **淺沼組**

誇（ほこ）れる歴史がある
創（つく）りたい未来がある

Asanuma

本社・大阪本店　〒556-0017　大阪市浪速区湊町１丁目２番３号
TEL.06-6585-5500（代表）
奈良営業所　〒630-8122　奈良市三条本町４番３２号 中室ビル
TEL.0742-26-5225(代表)

奈良商工会議所中小企業相談所顧問
相談日は、前もってご予約下さい。

特許・実用新案・意匠・商標の出願、審判、鑑定、外国出願

弁理士法人蔦田（ツタダ）特許事務所

所長弁理士　富田克幸　　弁理士　蔦田正人　　弁理士　中村哲士
弁理士　有近康臣　　弁理士　前澤　龍

〒541-0051　大阪市中央区備後町1丁目7番10号　ニッセイ備後町ビル9階
（近鉄日本橋より地下鉄［堺筋本町］下車⑫番出口北へ備後町東入る）

電話（06）6271－5522　FAX（06）4964－2217
URL：http://www.patent-osaka.jp

新規会員募集中！

ユーザ協会では全国でオンライン開催する著名人セミナー等の視聴ができます。今年度はGoogleアプリなど経営者のためのICTツール利用体験講座も開始します。ユーザ協会の無料体験イベントに、是非ご参加ください。

ユーザ協会は、情報通信技術・サービスを利用したコミュニケーション文化の振興を図るとともに、情報通信利用者の利便増進に寄与し、地域社会の発展に貢献することを目的とした公益財団法人です。

URL https://www.pi.jtua.or.jp/nara/

公益財団法人 日本電信電話ユーザ協会 奈良支部

事務局　〒630-8236 奈良市下三条町1-1
NTT西日本奈良三条ビル
電話　フリーダイヤル 0120-20-6660



次代に新たな価値築く

明治7年創業の明新社は時代と共に変化して参りました。そして更に未来へと変化して参ります。

企画から撮影まで。動画撮影

弊社ではありとあらゆるタイプの動画制作を社内一貫生産で対応し、目的や用途に応じた最適な映像企画と表現手法を皆様にご提案します。

今やSNSや公共施設でのサイネージなど様々なシーンにおいて、動画の活用がスタンダードになっています。それは雰囲気やメッセージなど活字の表現よりも説得力があり、見る人の理解を得ることができるからです。

弊社では、動画コンテンツの制作を企画～納品までワンストップでフルサポート。ご要望にお応えする「価値ある」動画コンテンツをご提案します。







企画から制作まで。ノベルティ・販促グッズ制作

お客様のニーズは益々多岐に渡っております。それらの想いに応えられるよう、紙への印刷のみならず、色々なグッズへの印刷展開、それによる付加価値をお客様と共に考える企業でありたいと思います。

アクリルや、木材、さらにはオリジナルマスクを皮切りにポリエステル生地へプリントできる機材を揃え、あらゆるご要望にお応えできるよう、日々活動しております。



創業明治7年
株式会社 明新社
MEISHINSHA

令和３年度事業再構築補助事業

お問い合わせ

TEL0742-63-0661
奈良市南京終町３丁目464番地
動画制作：担当 上島
ノベルティ・販促：担当 永井

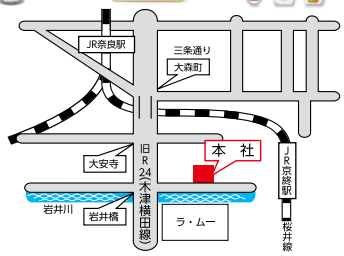

奈良の観光情報まとめサイト

NARABURA

HP NARABURA

X (旧 Twitter)



奈良の観光に
役立つ情報を
広く発信！



共同精版印刷株式会社 奈良ぶら事業部 TEL. 0742-33-1221

奈良ぶら 検索

心に愛を くらしに夢を

Skater

Skater スケーター株式会社

〒630-8520 奈良県奈良市杏町 216-1
TEL 0742-63-2001 FAX 0742-63-2021

スケーター株式会社 検索

Skater ONLINE SHOP
スケーター公式 オンラインショップ





奈良トヨタ株式会社

フリーコール 0120-288-770

奈良本社：奈良市南京終町 2-269 ☎0742-61-3301 ㈹　田原本本社：磯城郡田原本町唐古 296 ☎0744-32-8001 ㈹

おクルマのことならお近くの奈良トヨタ各店へ お気軽にご相談ください

■モビリティガーデン奈良本店 ■ＪＲ奈良駅前店 ■モビリティガーデンＲＴ押熊・押熊支店 ■富雄店
■生駒店 ■ＴＲパーク東生駒 ■大和小泉店 ■郡山店 ■ＴＲＤパーク西大和 ■田原本店
■モビリティガーデンＲＴ香芝・香芝支店 ■桜井店 ■モビリティガーデンＬＴ橿原 ■大和八木店
■モビリティガーデンＲＴ高田 ■モビリティガーデンＦＴ葛城 ■Ｔ＆Ｄパーク吉野 ■五條店
■Ｕ－ＣａｒＭａｘ奈良八条店 ■田原本マイカーセンター ■Ｕ－Ｃａｒ葛城店
■ＴＲパーク五條 ■レクサス奈良八条 ■レクサスＣＰＯ橿原 ■フォルクスワーゲン平城山

Rinova®
REACH TRUCK innovation

TOYOTA L&F





物流現場に革新を。

☆各種フォークリフト ☆レンタル ☆リース ☆無人搬送システム ☆自動倉庫

TOYOTA L&F トヨタL&F奈良株式会社

奈良県磯城郡田原本町唐古296-1
☎0744-33-6081(代表) FAX 0744-32-8635
URL http://www.toyota-lf-nara.jp

TOYOTA Rent a Car

トヨタレンタリース奈良

全国ネットのトヨタだから安心
必要な時に必要なクルマを
用途に合わせた豊富な車種。



トヨタレンタカー 検索

＊トヨタレンタリース奈良では、無人貸出をはじめレンタカー全車両の除菌・抗菌作業など新型コロナ対策を実施しております。



24時間アプリひとつでスマートに！トヨタのカーシェア

TOYOTA SHARE

ご予約・ご利用にはアプリが必要です。アプリダウンロードはこちら
iPhone App Store Android Google Play
Webサイト
サービス詳細は TOYOTA SHARE Webサイトへ
https://mobility.toyota.jp/r-toyotashare/

本社・JR奈良駅前店・北和リース	TEL.0742-22-0100	郡山店	TEL.0743-51-0100	高田店・中南和リース	TEL.0745-23-0100
近鉄奈良駅前店	TEL.0742-26-2229	東生駒店	TEL.0743-73-8380	西大和店	TEL.0745-75-3330
押熊店	TEL.0742-40-0200	大和八木駅前店	TEL.0744-25-1620	香芝店	TEL.0745-77-0100
		五條店	TEL.0747-22-5101	田原本店	TEL.0744-37-0700

なら商工会議所ニュース／第六六六号 令和六年三月一〇日（毎月二回一〇日）発行　発行所／奈良商工会議所　奈良市登大路町三十六番地二　印刷所／共同精版印刷株式会社　定価二二〇円（税込・購読料は会費に含みます）

やすらぎの環境を
優しくサポート。



―― 清潔と安心をお届けして130年 ――

―― 取扱商品・サービス ――

寝具リース（レンタル）・販売
業務用クリーニング／リネンサプライ
福祉用具レンタル・販売／介護用品販売
介護住宅リフォーム

小山株式会社

〒630-8131　奈良市大森町47番地の3
TEL　0742-22-4321
FAX　0742-22-4340
www.koyama-kk.co.jp

WEBサイト