NARA

ならランラン♪

THE NARA CHAMBER OF COMMERCE & INDUSTRY NEWS

なら商工会議所ニュース

06
2024
No.669

2024 健康経営優良法人 Health and productivity

Pick up!

貸会議室のネット予約が始まります！！

『事業主の皆様へ』労働保険年度更新のご案内



なら企業散策241

「花に想いをはせて～歴史を繋ぐバトン～」

美柳園

企業を育て地域を伸ばす
奈良商工会議所
THE NARA CHAMBER OF COMMERCE & INDUSTRY
〒631-8586 奈良市西大寺南町8番33号
TEL：0742-52-1777　FAX：0742-52-3111

Follow me!
公式WebやSNSで情報発信中！

ホームページ　メルマガ　LINE

動画制作

企画から撮影・編集まで、

明新社の動画制作サービス



ありとあらゆるタイプの動画制作を社内一貫生産で対応し、目的や用途に応じた最適な企画と表現手法をご提案いたします。



さまざまなシーンでの活用をご提案いたします。

サービス紹介	観光案内	商品説明	新卒・中途採用	会社紹介	学校案内

詳しくは、明新社までお問い合わせください。

おかげさまで創業150周年

MEISHINSHA 株式会社 明新社 https://www.meishin.co.jp

本社 〒630-8141 奈良市南京終町3丁目464番地 Tel.0742-63-0661 Fax.0742-63-0660

P-00130

SUSTAINABLE DEVELOPMENT GOALS



NARA ならランラン♪
なら商工会議所ニュース
THE NARA CHAMBER OF COMMERCE & INDUSTRY NEWS

06
2024
No.669

会議所カレンダー

6月	10	月	
	11	火	
	12	水	
	13	木	
	14	金	奈良県商工会議所連合会 総会
	15	土	
	16	日	
	17	月	
	18	火	定例金融相談会
	19	水	青年部6月例会
			定例経営相談会
	20	木	繊維工業部会
	21	金	総務財政委員会
			大人のビジネスマナーセミナー
	22	土	
	23	日	
	24	月	SNSを活用した最新採用術セミナー
	25	火	社会保険労務士による何でも相談会
			小規模事業者経営改善資金審査会
	26	水	女性会5月・6月例会
	27	木	
	28	金	正副会頭会議
			令和8年度 青年部全国大会候補地現地視察
	29	土	
	30	日	
7月	1	月	
	2	火	
	3	水	関西商工会議所連合会 総会
	4	木	
	5	金	
	6	土	
	7	日	
	8	月	定額減税セミナー
	9	火	京奈和自動道建設促進奈良県民会議
			理事会・総会・講演会

事務局より

ホームページの貸会議室案内をリニューアルしました!! インターネットからのご予約が出来るようになりましたので、ぜひご利用ください。

Contents

02 なら企業散策 241
「花に想いをはせて～歴史を繋ぐバトン～」
美柳園

04 貸会議室のネット予約が始まります！！

06 青年部だより 5月例会（会員親睦）
女性会だより 令和６年度通常総会

07 相談所インフォメーション
各種相談会のお知らせ
・定例金融相談会 ・社会保険労務士による何でも相談会
・定例経営相談会 ・マルケイ資金融資のご案内

08 セミナーのご案内
・今さら聞けない！大人のビジネスマナーセミナー
・【プロ直伝】すぐマネできるSNSの最新採用術！
奈良警察署
『不法滞在・不法就労防止』にご協力ください！

09 社労士 知っ得だより
第137回 キャリアアップ助成金（正社員化コース）大幅拡充されています。

10 経済指標

11 奈良市コーナー
・NARA STAR PROJECT第８期プレイベント開催！
・奈良市内の事業者様へ
奈良市公式アプリ「SHIKA no ASHIATO」加盟店募集！
・奈良市ふるさと納税
新規返礼品登録希望事業者説明会を開催！

12 事業主の皆様へ
労働保険年度更新のご案内
生産性向上支援セミナー
後輩指導力の向上と中堅・ベテラン従業員の役割

会員PR掲示板
13 Member's Board
・不調改善専門サロン 氣浄華 -kiyoraka-
・ウェルネス倶楽部 SHOAYA
・奈良屋本店
・株式会社ダイワデンキ
掲載事業所大募集！

14 新会員紹介
LOBO調査結果 早期景気観測調査結果



なら企業散策　241

花に想いをはせて
～歴史を繋ぐバトン～
美柳園

インタビュー：阿部 千幸さん

事業内容

当店は造園業と生花店をしており、生花や資材の販売はもちろん、花束やアレンジメントなど、お祝いや記念日のギフトにぴったりのアイテムも取り揃えています。特にウェディングブーケは人気があり、お客様の持つイメージをお聞きし、それに合う花を選び、できるだけ希望に沿うようご提案させていただきます。

また、地域の親子フラワーアレンジ花育教室を年2回定期的に開催しています。普段花に触れ合う機会の少ないお子さんたちが、とても楽しそうに親子で作業しているのを見るのが嬉しくて、花に興味を持つきっかけになればいいなと思います。

その他に、婦人団体や学校関係へのフラワー講習や、季節ごとのイベントやワークショップを開催しており、花に興味のある方に楽しんでもらえるように心がけています。

創業について

今から約120年前、大正時代に初代が大阪で造園技術を取得し、その知識を広めるために奈良で創業したのが始まりです。当時は造園業が珍しく、周辺では唯一の造園業者で、そこで何人も職人を育て上げ、奈良の造園業の活性化につながりました。

生花店を始めたのはおよそ50年前、2代目である祖父の代で、仕入先が花の取扱いを始めた際に持ち帰って売ってみたのがきっかけでした。思いがけず地域住民からの需要があり、お客様の思いに応えるべく、祖父の趣味の骨董品部屋を改装し、本格的に生花店をスタート、花屋としては珍しい和風のお店となりました。

現在は3代目である父が造園業、母と私が生花店を運営しています。

こだわり

店内には季節ごとに様々な種類の花を展示していますが、できるだけ長持ちする、目新しいものを仕入れ、いいものを、幅広い世代の方が手に取りやすい価格で提供し、花を身近に感じ、気軽に楽しんでもらえるように心がけています。

また、取り扱う花は、原産国が違うと、最適な気候も違うため、冷蔵庫と温室設備で、花に合った環境を作ることができ、最適な状態でお客様のもとへ届けることができます。

さらに、買ってもらった花に関する相談のアドバイスをしたり、プラカードに育て方や花言葉などを添えたりして、ただ花を売るだけでなく、お客様にはできるだけ長く楽しんでもらえるように努めています。

花のセラピー効果について

花にはストレス軽減や、認知機能を改善する効果が期待されるといいます。例えばフラワーアレン





ジメント活動の参加者のストレスホルモンを測定すると、活動の前後でその値が3割近く下がったという結果が出ています。実際にリラックス効果があることは、科学的に証明されており、最近では医療機関でもその癒しの効果に着目し、診察室に花を飾ったり、患者に花と触れ合う機会を与えたりしているようです。

コロナ禍で外出ができず、家にこもっていたときも、花でも植えようと来店してくださるお客様が多く、花が人にもたらす癒しの力を実感しました。



嬉しかったこと

当店はお客様が安心して買い物ができるよう、店頭でのコミュニケーションを大事にしているので、リピーターの方が多く、「前に教えてもらった方法で、今年もきれいに花が咲いたよ」と報告しに来店してもらえた時は嬉しかったです。

また、結婚式用のブーケやブートニアを注文されたお客様で、今後ブーケなどを頼まれる方の参考になればと、結婚式のお写真をいただくことがあります。中には冊子になったフォトアルバムを1冊多目に作ってくださる方もいて、本当に愛されてるなと実感します。





今後の展望

現在はお客様の8割ほどが女性ですが、男性にも花屋に来てもらいたいです。特に若い男性は、植物を育てることのハードルが高いと感じているようで、まずは花をもっと身近に感じてもらえるように、そして気軽に足を運んでもらえるように、SNSを通じて花のもたらす効果や育て方など伝えていきたいです。

またこれまで地域密着でやってきましたが、これからは地域の人たちだけでなく、全国の方とつながりが持てるように、奈良ならではの商品を発信し、より多くの人に美柳園を知ってもらいたいと思っています。



担当のひとこと

私もコロナ禍でリビングに花を飾りたいなと思い立って花屋さんに行きました。そして今、新会館建設の御祝にいただいた沢山の胡蝶蘭を見ているだけで心が洗われる思いです。
普段何気なく見ていますが、花には見えない力があり私たちを癒してくれていますね。
皆さんも特別でない日に花を買ってみませんか？

会社概要

事 業 所：美柳園
事業内容：造園業・生花店
代　　表：阪本　昇二
所 在 地：奈良市西大寺新田町 5-30
電　　話：0742-45-4079
営業時間：9：30 ～ 17：00
定 休 日：年末年始、お盆以外無休

インスタグラム

5F


大ホール


大ホールA（間仕切り時）


大ホールB（間仕切り時）

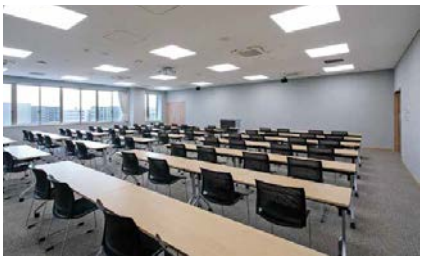
中ホール

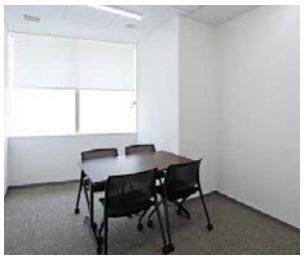
Room7


Room6


Room5

4F


Room4

2F


Room2


Room1

■ 奈良商工会議所 会議室使用料金表

（単位；円）

階数	会議室名	最大定員（2名掛）	面積／㎡	基本形式	種別	午前（9:00~12:00）	午後（13:00~17:00）	夜間（18:00~20:00）	全日（9:00~20:00）	夜間延長（20:00~21:00）
5階	大ホール	165（110）	236	スクール	一般	31,900	42,350	25,300	93,500	12,650
					会員	25,520	33,880	20,240	74,800	10,120
	大ホールA ※分割利用	90（60）	131	スクール	一般	19,250	25,850	15,400	56,650	7,700
					会員	15,400	20,680	12,320	45,320	6,160
	大ホールB ※分割利用	75（50）	105	スクール	一般	15,400	20,350	12,100	45,100	6,050
					会員	12,320	16,280	9,680	36,080	4,840
	中ホール	105（70）	147	スクール	一般	21,450	28,600	17,050	63,250	8,800
					会員	17,160	22,880	13,640	50,600	7,040
	Room7（面談室、控室）	4	16	対面	一般	2,750	3,300	2,200	7,150	1,100
					会員	2,200	2,640	1,760	5,720	880
	Room6（小会議室）	12	29	スクール	一般	4,400	6,050	3,850	13,200	1,650
					会員	3,520	4,840	3,080	10,560	1,320
	Room5（小会議室）	12	39	フリー	一般	6,050	8,250	4,950	17,600	2,200
					会員	4,840	6,600	3,960	14,080	1,760
4階	Room4（小会議室）	18（12）	40	ロの字	一般	4,950	6,600	3,850	14,850	2,200
					会員	3,960	5,280	3,080	11,880	1,760
2階	Room2（小会議室）	24（16）	65	ロの字	一般	10,450	13,750	8,250	29,700	3,850
					会員	8,360	11,000	6,600	23,760	3,080
	Room1（特別会議室）	12	55	対面	一般	11,000	14,850	8,800	33,000	4,400
					会員	8,800	11,880	7,040	26,400	3,520

土日祝日は上記料金の２割増しとなります。　　※上記の金額は**税込**の料金です。

貸会議室のネット予約が始まります!!



令和６年６月から、奈良商工会議所の貸会議室をパソコンやスマートフォンでネット予約できるようになります。

ネット予約のメリット

- 24 時間いつでも空き状況の確認や予約ができる！
- 窓口での手続きや待ち時間なし！
- 過去の利用状況もすぐにわかる！

利用者登録から貸会議室利用までの流れ

01 利用者登録

奈良商工会議所会館予約システムから利用者登録を行ってください。登録したメールアドレスに確認メールが届き、記載の URL をクリックしていただくと受付完了です。
後日、利用者 ID と仮パスワードを発行いたしますので、仮パスワードでシステムにログインし、ご自身で本パスワードを設定して、登録は完了です。
※利用者登録は初回のみ行っていただければ、今後の予約は同じ利用者 ID とパスワードで予約が取れます。

02 空き状況検索と貸会議室の予約

発行された利用者 ID とパスワードでログインしてください。各会議室の空き状況を検索いただき、申込内容を入力の上、お申し込みください。あわせて附帯備品等も一緒に申し込むことが可能です。

03 お支払い

当所で承認後、請求書をシステムより発行いたしますので 1 週間以内に指定口座へお振込みください。1 週間以内に入金がない場合は、キャンセル扱いとなります。入金確認後、予約状態を「仮予約」から「本予約」へ変更いたします。また、利用許可書をシステムより発行いたします。

04 使用日当日

システムより発行された利用許可書をご持参のうえ、2 階事務局（土日祝日の場合は 1 階管理人室）へご提示ください。

貸会議室のご予約･お問合せはこちら

奈良商工会議所　管理課　TEL:0742-52-1777

貸会議室ページをリニューアルしました!

2024.05.15 Wed

青年部だより 》 5月例会（会員親睦）

場所 TACHIHI BEACH NARA
奈良市二条大路南1丁目3−1　ミ･ナーラ屋上

令和６年度奈良商工会議所青年部５月例会「共食～きょうしょく～」を開催しました。新年度を迎え総会後の初の例会ということもあり、新しい委員会内での交流を深めていただきたくためにミ・ナーラ屋上の　TACHICHI BEACH NARA にて BBQ をおこないました。アトラクションでは、少しでも BBQ 中の会話のきっかけになればという思いで、委員会ごとに分かれメンバーの誕生日や YEG 歴を題材とした企画を用意して、大いに盛り上がりを見せていました。

また入会から間もないメンバーも交流をもって YEG に対する理解を深かめ今後の YEG 活動をおこなう上でよい機会となり、今年度のスタートを切るに相応しい例会となりました。

（担当／会員ビジネス委員会）





2024.04.26 Fri　10：00〜13：45

女性会だより 》 令和6年度通常総会

場所 奈良ホテル
出席者 18名

令和６年度通常総会を開催致しました。担当委員長 下村氏の司会により開会となり、女性会の歌を合唱、木村会長挨拶、そして小山会頭よりご祝辞をいただきました。

続いて総会の議事に入りました。

第１号議案
「令和５年度事業報告並びに収支決算について」
第２号議案
「慶弔規定について」
第３号議案
「新規会員募集のためのゲスト制度規定について」
第４号議案
「役員改選について」
第５号議案
「令和６年度事業計画（案）並びに収支予算（案）について」
第６号議案
「令和６年度事業に伴う月例会担当割当について」
第７号議案
その他「大和まほろば夢空市運営委員会について」

審議の結果、すべて承認されました。



総会終了後、奈良商工会議所 峯川郁朗専務理事による「気になる今後の日本」と題し講演会を開催いたしました。少子化・高齢化・年金・給料、問題山積の日本はどこに向かっているのか。現実を突きつけられ、考えさせられる講演でした。

奈良商工会議所女性会は会議所活動の一翼を担い、活動してまいりたいと思っております。

各種相談会のお知らせ

定例金融相談のお知らせ

（日本政策金融公庫奈良支店国民生活事業）

運転資金や設備資金、創業資金など各種融資制度に関するご相談を公庫職員が会議所へ出張のうえ承ります。

日 時

令和6年
6月18日（火）
午前10時～12時

令和6年
5月1日現在
基準利率
年2.25%
～
3.45%

ご予約 6月17日（月）まで

「定例金融相談」は毎月1回開催いたします。

定例経営相談のお知らせ

（第3水曜日）

事業拡大、経営改善など経営上の課題について何でもご相談いただけます。是非ご利用ください。

日 時

令和6年
6月17日（水）
午後2時～5時

相談無料
（予約制）

相談員 e&i経営研究所
高野淨氏（中小企業診断士）

ご予約 6月16日（火）まで

社会保険労務士による何でも相談会

働き方改革に関する相談のほか、年金相談など幅広くご相談いただけます。

日 時

令和6年
6月25日（火）
午前9時～12時

60分
相談無料
（予約制）

相談員 社会保険労務士
（奈良県社会保険労務士会所属）

ご予約 6月24日（月）まで

小規模事業者の皆様へ

マルケイ資金融資のご案内

安心して借りられる“無担保・無保証人”で日本政策金融公庫が融資を行う国の制度です。
常時使用する従業員が20人以下の法人・個人事業主の方（商業・サービス業にあたっては5人以下）

国が行っている小規模企業施策の一つですから、金利は低利です。

返済は **運転資金7年以内**
設備資金10年以内 です

貸付限度額	利　率
2,000万円	年1.35%（5月1日現在）

※新型コロナウイルス対策マル経融資については、お問い合わせください。

ご相談をご希望の方はこちらへご予約ください

奈良商工会議所　中小企業相談所　TEL.0742-52-1777（代表）

セミナーのご案内

今さら聞けない！ 大人のビジネスマナーセミナー

参加費 無料

改めて組織の代表としてふさわしい所作を身に着けよう

マナーによってビジネスチャンスを逃していませんか

・若い頃に染み付いたビジネスマナーは本当に合っているのか？
・本セミナーでは、今さら聞けない！後でも聞けない？
これからのためのビジネスマナーセミナーとして解説を行います。

日時 2024年6月21日(金) 14:00～16:00

場所 奈良商工会議所

定員 50名(先着順)

講師 株式会社インソース　平田 京子 氏

対象
・経営者、役員、概ね10年以上勤続の従業員の方
・ビジネスマナーを学びなおしたい方
・宴席マナーが不安な方
・接待マナーが不安な方

申込 6月17日(月)までに二次元コードよりお申込みください。

参加費 無料 アカウントを分析しよう！

【プロ直伝】すぐマネできるSNSの最新採用術！

日時 2024年6月24日(月) 14:00～16:00

場所 ハイブリッド形式
【対面】奈良商工会議所
【オンライン】Zoom

定員 30名(会場)

講師 株式会社BESW　代表取締役
田中 千晶 氏

対象 【全事業者様】
・中途採用者を低コストで採用したい企業様
・マッチ度の高い採用活動を行いたい方
・自社の認知拡大させたい方

内容
- SNS採用が普及している背景
- SNS採用の活用事例(Instagram)
- 業務時間を大幅短縮できる、SNS運用で使える管理シート
- 撮影技術は一切不要！
  Instagram・TikTokの投稿で抑えるべきショート動画のコツ
- 再生数を劇的アップさせる、リール動画の内容とは？
- 自社へのファン化を加速させるコミュニケーション術
  (いいね、コメントしてもらえる投稿／DM、リプライのタイミングと内容)
- 認知拡大につなげる、ハッシュタグの効果的な使い方

申込 二次元コードよりお申込みください。

各セミナーのお問合せはこちら➡奈良商工会議所　TEL:0742-52-1777(9:00~17:00) ※お車でのご来場はご遠慮ください。

『不法滞在・不法就労防止』にご協力ください！

- 観光目的で来日し、帰国せずそのまま不法滞在する者や就労目的等で日本に不法入国する者が全国的に散見されます。
- 警察では、こうした不法滞在者はもちろん、不法滞在者を雇用した者についても不法就労を助長する行為として取締りを強化しています。
- 偽造在留カードを使用し、就労が可能であるように装う事案が増えており、外国人のビザや在留カードの真贋等を判断するのは大変困難です。少しでも不審点を見受けられた場合は、警察署または最寄りの交番・駐在所までご連絡ください。



奈良警察署(☎0742-20-0110)

社労士

知っ得だより

第137回

キャリアアップ助成金（正社員化コース）大幅拡充されています。

正社員化制度の導入・非正規→正社員化に助成金をぜひご活用ください。

非正規雇用労働者の正社員転換に対して支援が拡充されています。正社員化を適用した場合を対象として、キャリアアップ助成金（正社員化コース）については、中小企業の場合１人当たりの助成金の金額が昨年度 57 万円から今年度 80 万円へと拡充されました。「正社員化制度の導入」「優秀な非正規雇用労働者の正社員化」等を考えられている事業所様はご参考にしていただければと思います。

■ キャリアアップ助成金とは…

非正規雇用労働者の企業内でのキャリアアップを促進するため、正社員化、処遇改善の取り組みを実施した事業主に対して助成金を支給する制度です。

【正社員化コース】

就業規則または労働協約その他これに準ずるものに規定した制度に基づき、有期雇用労働者等を正社員化した場合に助成します。

❶支給額

支給対象期間が「６か月」から「12 か月」へ拡充されました。これに伴い６か月当たりの助成額が見直されています。１人当たりの助成額は右記の通りです。

※１期は６か月。

※１年度１事業所当たり支給申請上限人数 20 名。

企業規模＼正社員化前雇用形態	有期雇用労働者	無期雇用労働者
中小企業	80 万円（40 万×２期）	40 万円（20 万×２期）
大企業	60 万円（30 万×２期）	30 万円（15 万×２期）

❷加算額

１人当たりの加算額は以下の通りです。

措置内容	有期雇用労働者	無期雇用労働者
①派遣労働者を派遣先で正社員として直接雇用する場合	28 万 5,000 円	
②対象者が母子家庭の母等また父子家庭の父の場合	95,000 円	47,500 円
③人材開発支援助成金の訓練終了後に正社員化した場合（自発的職業能力開発訓練または定額制訓練以外の訓練終了後）	95,000 円	47,500 円
（自発的職業能力開発訓練または定額制訓練終了後）	11 万円	55,000 円
④正社員転換制度を新たに規定し、当該雇用区分に転換等した場合（1 事業所当たり 1 回のみ）	20 万円（大企業 15 万円）	
⑤多様な正社員制度※を新たに規定し、当該雇用区分に転換等した場合（1 事業所当たり 1 回のみ） ※勤務地限定、職務限定、短時間正社員いずれか 1 つ以上の制度	40 万円（大企業 30 万円）	

また、対象となる有期雇用労働者の雇用期間が従前の「６か月以上３年以内」から「６か月以上」へ緩和されています。

※有期雇用期間が通算５年を超えた有期雇用労働者については、助成額は「無期から正規」の転換と同額です。

キャリアアップ助成金を利用するには、事前にキャリアアップ計画書を管轄の都道府県労働局へ提出することが必要です。詳細については厚生労働省 HP をご確認ください。

なお、雇用関係の助成金については、社労士以外の者が代行手続きをすることはできません。助成金に関する勧誘には十分ご注意ください。

奈良県社会保険労務士会　会員　特定社会保険労務士　上野 貴信

奈良県社会保険労務士会

〒630-8352　奈良市西木辻町343番地1

☎ 0742-23-6070　メール narakai@nara-sr.com

ホームページ　https://www.nara-sr.com/



不明な点などは下記相談室へ気軽にお問合せください

奈良県社会保険労務士会「相談室」

☎0742-23-3917（ニイサンのサンキューイイナ）　**無料・秘密厳守**

「働き方改革」のお悩みにお応えします！気軽にご相談ください

奈良働き方改革推進支援センター

相談受付　2024年4月1日～2025年3月31日

開設時間　平日9:00～18:00（12/29～1/3を除く）

場　所　奈良市西木辻町343-1（奈良県社会保険労務士会館2階）

フリーダイヤル　**0120-414-811**

メール　hatarakikata@nara-sr.com

URL　https://www.nara-sr.com

※厚生労働省委託事業　令和5年度中小企業・小規模事業者等に対する働き方改革推進支援事業

《個人情報の取扱い》相談内容、企業・個人情報などは厳守いたします。安心してご相談ください。

経済指標

奈良市の世帯数と人口

（平成３年＝100）

年月	世帯数		人口	
	／世帯	指数	／人	指数
R4・4	165,923	140.4	352,264	100.2
R5・4	166,927	141.3	350,318	99.7
R6・3	167,667	141.9	348,916	99.3
R6・4	167,787	142.0	348,285	99.1
R6・5	168,580	142.6	348,705	99.2

物価指数

（令和２年＝100）

※企業物価指数は2022年5月速報より2020年基準に改定

年月	企業物価指数（全国）		消費者物価指数（全国）		消費者物価指数（奈良）	
	指数	前年比	指数	前年比	指数	前年比
R4	114.9	9.8	102.3	2.5	102.5	2.6
R5	119.7	4.2	105.6	3.2	105.9	3.4
R6・1	120.2	0.3	106.9	2.2	107.5	2.4
R6・2	120.4	0.7	106.9	2.8	107.5	3.1
R6・3	120.7	0.8	107.2	2.7	108.2	3.6

奈良県内の電力需要量

年月	特別高圧 20000V以上		高圧 6000V以上		低圧 100～200V以上	
	／×1000kwh	前年比	／×1000kwh	前年比	／×1000kwh	前年比
R5・10	69,584	△ 4.9	214,096	1.0	214,499	0.6
R5・11	68,686	△ 3.4	191,125	△ 1.7	212,837	3.3
R5・12	70,330	△ 4.3	200,393	△ 1.3	270,092	5.9

奈良市の給水量

年月	給水量（奈良市）	
	／×1000m³	前年比
R4	42,025	0.05
R5	41,459	△ 1.35
R6・2	3,250	3.3
R6・3	3,464	△ 0.4
R6・4	3,375	△ 1.1

百貨店・スーパー販売額

年月	全国		奈良県	
	／億円	前年比	／億円	前年比
R4	206,603	3.8	2,079	△ 0.8
R5	216,049	4.6	2,092	0.6
R6・1	18,264	3.3	178	0.1
R6・2	17,021	7.6	160	0.2
R6・3	18,876	6.8	170	1.6

公共事業施工契約額

年月	契約済額（奈良県）	
	／百万円	前年比
R5	126,784	6.7
R5.4～6	44,519	12.5
R5.7～9	13,082	△ 16.5
R5.10～12	12,152	△ 8.9
R6.1～3	10,948	36.9

単位：百万円

新設住宅着工戸数

年月	全国		奈良県	
	／世帯	指数	／人	指数
R4	859,529	0.4	6,154	4.3
R5	819,623	△ 4.6	5,520	△ 10.3
R6・1	58,849	△ 7.5	224	△ 49.5
R6・2	59,162	△ 8.2	550	44.0
R6・3	64,265	△ 12.8	457	21.9

一般職業紹介状況並びに有効求人倍率

年月	奈良県の一般職業紹介（学卒を徐く）						有効求人倍率（全国）		有効求人倍率（奈良市）	
	新規求職数	前年比	新規求職数	前年比	新規求職数	前年比	倍率	前年比	倍率	前年比
R4年度	48,269	3.0	98,113	5.9	14,950	2.5	1.31	0.15	1.23	0.04
R5年度	46,938	△ 2.8	90,875	△ 7.4	14,136	△ 5.4	1.29	△ 0.02	1.15	△ 0.08
R6・1	4,230	△ 5.4	8,186	△ 7.5	927	△ 3.9	1.27	△ 0.08	1.14	△ 0.07
R6・2	4,221	△ 4.5	8,496	△ 5.2	1,205	△ 15.9	1.26	△ 0.08	1.17	△ 0.05
R6・3	3,862	△ 13.5	7,097	△ 11.2	1,541	△ 10.4	1.28	△ 0.04	1.15	△ 0.05

資料提供／資源エネルギー庁、奈良市、奈良市企業局、（一財）南都経済研究所（順不同）

NARA STAR PROJECT 第8期プレイベント開催！

■NARA STAR PROJECTとは
選抜された起業家に対し、成長を加速させるプログラムを提供すると共に継続的且つ次世代の経営者へと引き継いでいくベンチャーエコシステムを奈良市に定着させるプログラムです。

イベント概要
- **NARA STAR PROJECT　第8期のご案内**
- **講演**

日 時 **2024年7月9日(火) 18:00～20:00**

会 場 奈良県コンベンションセンター
2階会議室203
〒630-8013 奈良市三条大路一丁目691-1

講演者 **濵田 満(はまだ みつる)**
株式会社Amazing Sports Lab Japan、
奈良クラブ　代表取締役社長

←奈良市HP
プレイベントの申し込み、NARA STAR PROJECTの詳細はこちら



1975年奈良市生まれ。右京小学校、平城西中学校、一条高校を経て、関西外国語大学スペイン語学科卒業。自身も高校時代までサッカーに打ち込む。関西外国語大学卒業後、食品メーカー、商社、在ベネズエラ日本大使館勤務等、3回の転職を経て、欧州サッカークラブのマーチャンダイジングライセンスビジネスに携わる。会社の民事再生を機に2004年 6月、FCバルセロナの日本公式代理店として独立。2011年、久保建英選手のFCバルセロナ入団に携わる。現在は、バルサアカデミーキャンプ、バルサアカデミー、U12ジュニアサッカーワールドチャレンジを主催するほか、ジュニアユース選手向け寮制アカデミーを運営。

奈良市内の事業者様へ

奈良市公式アプリ「SHIKA no ASHIATO」

加盟店を募集しています！

▶SHIKA no ASHIATOとは?
観光情報だけでなく、市内加盟店でお買い物することでポイントが貯まる・使える地元の方にも嬉しいアプリです！

▶加盟店になったらどんなメリットがあるの?
加盟店になると特定のユーザーにお得な情報を発信したり、アプリ利用者がどんな所へ行ってどんな物を購入しているのかデータ収集が可能に！
データ収集を活かしてお店のファンを増やしましょう！

▶お得なキャンペーン実施中！
なんと今なら加盟費用が全て無料！
ぜひ奈良市をワンチームで盛り上げましょう！

【問合せ】
奈良市観光戦略課　企画係
TEL：0742-34-4739
FAX：0742-35-6822
E-Mail：shikanoashiato@city.nara.lg.jp

2024年4月にリリースしました！

←詳しくは奈良市HPへ！

←加盟店へのお申し込みはコチラから！

奈良市ふるさと納税

新規返礼品登録希望事業者説明会を開催します！

参加してね♪



日 時 **2024年6月26日(水)14:00～16:00**

場 所 奈良市役所本庁舎 地下1階会議室　※市役所駐車場をご利用いただけます。

【説明会概要】
- 奈良市では『奈良市心のふるさと応援寄附』により奈良市にふるさと納税していただいた方に、お礼の品として返礼品をお送りしています(奈良市在住の方を除く)。
- 返礼品をきっかけに奈良市を訪れ、奈良市ファンになっていただくことを目標に、魅力的な返礼品を募集しています。
- 奈良市ふるさと納税返礼品として登録をご希望、または、一度話を聞いてみたい事業者の皆さま、ぜひ一度ご参加ください。

問合せ Mail：furusato-tax@city.nara.lg.jp
TEL：0742-93-3274

お申込みはこちらから➡

返礼品登録事業者のメリット
1. ふるさと納税ポータルサイト掲載手数料無料
2. 返礼品送料無料
3. 自社商品を全国にPR
4. 地域貢献

返礼品登録基準
1. 奈良市内で生産されたもの
2. 奈良市内で製造・加工されたもの
3. 奈良市内で提供される役務(サービス)
4. その他

事業主の皆様へ

労働保険年度更新のご案内

令和6年度　労働保険（労災保険・雇用保険）の年度更新期間は、

6月3日（月）から7月10日（水）までです。

期間中の申告・納付をお願いいたします。
電子申請の利用または郵送による提出が可能です。

労働保険年度更新について　詳しくはHPをご覧いただくか、奈良労働局までお問い合わせください。

【厚生労働省HP】
https://www.mhlw.go.jp/stf/seisakunitsuite/bunya/koyou_roudou/roudoukijun/hoken/roudouhoken21/index.html

※令和6年4月1日より労災保険料が改正されます。詳細については下記URLよりご確認ください。
https://www.mhlw.go.jp/stf/newpage_37107.html

【奈良労働局総務部　労働保険徴収室】
TEL 0742-32-0203　または、管轄労働基準監督署・ハローワーク（公共職業安定所）

生産性向上支援セミナー

後輩指導力の向上と中堅・ベテラン従業員の役割

研修のねらい　ミドルシニアコース：45歳以上の方が望ましい

中堅・ベテラン従業員がこれまで培った経験を活かし、後輩従業員を指導するためのコーチング法の知識と技能を習得し、職場の課題解決に向けた扇動的役割を理解する。

研修の内容

- 中堅・ベテラン従業員が、自身のスキル、経験、価値観を棚卸しし、職場で求められる役割に対してリソースを活かせる土台を作る。
- 後輩指導・育成の具体的な手法（ティーチングとコーチング）と関わり方、視点を知り、実習で相手から引き出す体感を繰り返して、すぐに職場で実践できることを目指す。

生産性向上支援セミナーは、厚生労働省所管の公的な職業能力開発施設であるポリテクセンター奈良の生産性向上人材育成支援センターが、地域の中小企業の生産性向上に関する課題やニーズに対応した知識・スキルを習得するために実施する公的な職業訓練です。今回、当産業雇用安定センター奈良事務所が事業取組団体としての選定を受け、ポリテクセンター奈良からの業務委託により、会員企業の皆様のために生産性向上支援訓練を実施するものです。

日時　2024年8月22日（木）
9:30～16:30　【開場】9:15～

会場　田原本町道の駅「レスティ唐古・鍵」 2階多目的室
（奈良県磯城郡田原本町唐古70-1）

受講料　3,300円（税込）／名

定員　20名
※密集を避けるため、参加人数を20名に制限させていただきます。
※定員になり次第締め切らせていただきます。

講師　株式会社日本人財研究所　講師
丸本 智佳子 氏

大阪外国語大学外国語学部（現大阪大学外国語学部）卒業後、ユニチカ株式会社に入社、女性総合職として大手メーカーで海外営業に従事。各国に出張して売買契約や秘密保持契約、技術会議や現場指導にも携わる。結婚退職後、子育てしながらコーチ資格を取得し。プロコーチとして活動。経営者・マネージャー・ビジネスマンをパーソナルコーチングでサポート。更に、コーチング・マナー・接遇など研修講師・人材育成コンサルタントとして活動を開始。自分の強み、価値観を活かして、組織の中で貢献し周りと協力しながら自分らしい生き方、働き方を実現すること、周りへの関わり方をより良いものにすることをサポートしている。

【事業取組団体】公益財団法人産業雇用安定センター奈良事務所
〒630-8115　奈良市大宮町1-1-15ニッセイ奈良駅前ビル4F
TEL：0742-24-2015　Fax:0742-24-2017

【主催】独立行政法人高齢・障害・求職者雇用支援機構奈良支部
奈良職業能力開発促進センター
ポリテクセンター奈良

Member's Board

掲載無料 会員限定サービス

会員企業の商品やサービスのPR掲示板！
会員様は年度に1回無料で掲載可能です。ぜひご利用ください！

ちょっとした不調をそのままにしていませんか？病院に行くまではないけれど、身体の不調がなかなか取れない、なんかスッキリしない。どんな小さなお悩みでも、不調はカラダからのサイン。そんな方はぜひ一度、お越しください。

カラダ・ココロ・アタマが整って初めて健康といえます。
当サロンは、東洋医学と細胞再生の医療効果を高めた技術やアイテムで全身をトータルでケア。通うほど健康体質になれるサロンです。

また、これからの100年時代に、介護を必要とされる全ての方のQOL・ADLの向上に効果が認められている美容と、上質な外出支援[エスコート]をご提供させていただいております。



不調改善専門サロン 氣浄華 -kiyoraka-

住所▶奈良市高天市町11-4 若草ビレッジ101号室
電話▶090-5669-6964
Mail▶kyo.ma.t16.7964@gmail.com
H P▶https://le-charite.com/kiyoraka

おかげさまで開業５年目を迎えました 50歳以上限定のパーソナルジム

いつまでも思いのままに出歩ける身体づくり、その為に必要な筋力と柔軟性を維持する運動習慣のお手伝いを行っています。

レッスンは週1回1時間、会員様は50代~70代、マンツーマンなのでその方のペースに合わせてこっそり・ちゃっかりやってます。

メニューは、関節可動域を維持する為のストレッチと自重運動、マシンを使っての筋トレ、有酸素運動はバイクを組合せています。

アスリートも愛用する空気圧負荷のマシン「KEISER（カイザー）」は、関節に優しく体幹を意識したトレーニングに効果的です。

セカンドライフを楽しむ穴場や隠れ家レストランの情報交換の場にもなっています。

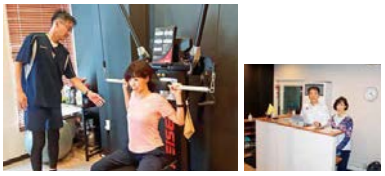

ウェルネス倶楽部 SHOAYA

住所▶奈良市高天町38-5 佐川第一ビル301号
電話▶0742-95-9720
Mail▶wellness.shoaya@gmail.com
H P▶https://shoaya.com/

地産地消をテーマとした 奈良漬の製造に 励んでおります。

奈良が発祥とされる奈良漬。可能な限り地元の原料野菜や酒粕を使用し、奈良市内で漬け込む。地産地消をテーマに努力しています。

SDGs 宣言も表現だけではなく実のある物としてその目標に尽力しております。



奈良屋本店

住所▶奈良市紀寺町1060
電話▶0742-22-4163
F A X▶0742-24-1887
Mail▶naraya@m3.kcn.ne.jp
H P▶https://www.narayahonten.com

工場・ビル・店舗のオーナーさま！！ キュービクル式高圧受電設備、設置して何年になりますか？

キュービクルの耐用年数は長くても 20 年～ 30 年程度が限度です。

耐用年数を超えての使用は、余計な電力消費や運用コストがかかるだけでなく、キュービクル本体の故障や事故に繋がります。

故障や事故が発生してしまう前にお早めに交換される事をお勧めします。

長年培った高い技術力・創業 37 年の信頼と実績の㈱ダイワデンキにお任せください！



株式会社ダイワデンキ

住所▶奈良市法蓮町1030
Mail▶info@daiwaelectric-jp.com
電話▶0742-27-8181
H P▶https://daiwaelectric-jp.com/

新会員紹介 ＼ ご入会ありがとうございます ／

事業所名	代表者名	所在地	業種
美粋彩	左川覚子	生駒市さつき台 2-451-201-2F	美容業（エステティック・商品販売）
スカイファクトリー	田中浩史	帝塚山南 5-6-19	サービス業（ドローン空撮・点検）
(一社) ならにみつ	生駒麻美	小西町 2-2F	編集他
あーちゃんち	西谷由三枝	左京 3-16-11	飲食業
ReLien	吉野健太	西大寺南町 7-15 グラシア西大寺 1F	美容業（カット・カラー・パーマ）
中尾　好子	中尾好子	富雄北 1-2-2	不動産賃貸
北川　徹也	北川徹也	中山町西 3-535-98	植木剪定（造園）
中小企業診断士横田裕導	横田裕導	千代ケ丘 1-6-9	中小企業診断士
美松インテリア	松岡良司	山町 115-3	建設業（内装仕上げ業）
ジャストライフカラー	甲斐眞樹	城陽市	経営コンサルタント業
えん税理士事務所	安村摩耶	二条町 2-2-7 武田ビル 401	税理士事務所
you	植地宣之	尼辻西町 2-8	美容業
結玉マルシェ	小林智美	菅原東 2-1-9	マルシェ・イベント運営
オオミヤプラン	松本良介	三条大宮町 2-16 サンルモン新大宮 610 号	サービス業･情報通信業(音楽教室･制作)
名物からあげ　まんぞく亭	久保田知子	恋の窪 1-19-28	弁当製造販売
Baby Smile	大石　剛	恋の窪 1-19-26	美容業

2024 4月 LOBO調査結果（早期景気観測調査結果）

商工会議所のネットワークのもと、全国338商工会議所2,700企業の協力を得て、地域や中小企業が「肌で感じる足元の景気感」を全国ベースで毎月調査実施しています。

※DI値とは、ゼロを基準として、プラスの値で景気の上向き傾向を表す回答の割合が多いことを示し、マイナスの値で景気の下向き傾向を表す回答の割合が多いことを示します。DI=(増加･好転などの回答割合)-(減少･悪化などの回答割合)

■関西の全産業〈業況〉DI（前年同月比）の推移

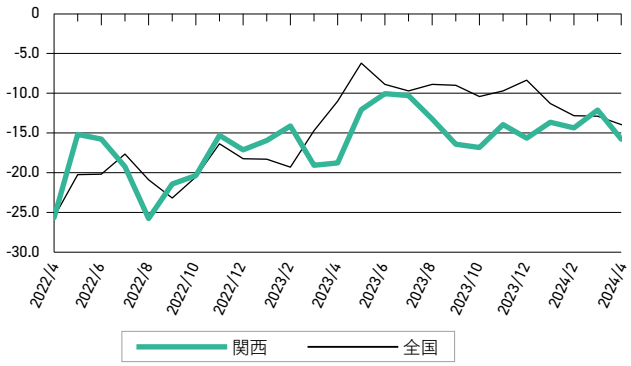

業況DIは、一層のコスト増と消費停滞で、悪化。
先行きは、消費拡大等による改善への期待高まる

関西の概況

- 働き方改革関連法の施行により時間外労働の上限規制が始まったが、工事の進捗は天候等に左右されるため、進捗に応じて職人や工期日程を調整しなければならないことに苦慮している（土木工事業）
- 円安による原材料費やエネルギー価格の高止まりに対し、販売価格への転嫁のほか、安価な原材料への変更などで対応している（ゴム製･プラスチック製履物製造業）
- 北陸新幹線の開業により、来店客が増加しているため、引き続き新規顧客の開拓を強化していきたい。また、福井駅前のさらなる開発による居住者の増加にも期待している（百貨店）

調査結果の詳細につきましては、日本商工会議所ホームページでご覧いただけます。 https://cci-lobo.jcci.or.jp/



株式会社 **浅沼組**

誇(ほこ)れる歴史がある
創(つく)りたい未来がある

Asanuma

本社・大阪本店　〒556-0017　大阪市浪速区湊町１丁目２番３号
TEL.06-6585-5500（代表）
奈良営業所　〒630-8122　奈良市三条本町４番３２号 中室ビル
TEL.0742-26-5225(代表)

日本商工会議所　事業活動を取り巻く様々なリスクから会員の皆様をお守りする

「ビジネス総合保険制度」

最大 約33%割引

事業活動のトラブルで高額な賠償金支払いとなる事案が多様化。さらに頻発する自然災害により事業継続が困難となるケースも多発。ビジネス総合保険制度（事業活動包括保険）は、賠償責任リスク、事業休業リスク、工事リスク（建設事業者様向け）を総合的に対応でき、しかも低廉な保険料で加入できる保険です。

東京海上日動の
ビジネス総合保険制度
（事業活動包括保険）の
特徴

1. **団体割引が適用されるため、保険料が割安です。**
   一般加入と比べ最大約33%割引の保険料水準（団体割引25%、条項セット割引5%、Tプロ割引3%、自動車優良割引3%を適用した場合）
   ※33%割引は「賠償責任に関する補償」「休業に関する補償」に適用されます。
   加入は毎月受付（お申込月の翌月１日の午後４時の補償開始、保険期間1年間でご加入いただけます）
2. **賠償責任に関するリスク（生産物・完成作業、施設・事業遂行、リコール、情報漏えい等）を総合的に補償**
   その他、様々な業種に対応できる補償のラインナップを用意しています。
3. **サイバー攻撃による情報セキュリティ被害も補償**　マイナンバーの漏えいも補償対象となります。
4. **休業補償により災害に遭った際の事業継続資金を補償（感染症補償特約を自動セット）**
5. **工事現場における様々な財物に対する損害を補償（建設業向け）**
6. **早期災害復旧支援により、災害時の事業継続を後押し**
7. **「地震」による完全休業損失も補償**

お問合わせ先
東京海上日動火災保険株式会社
奈良支社（0742-35-8501）
橿原支社（0744-23-6950）

制度引受保険会社
東京海上日動火災保険株式会社
〔担当課支社〕奈良支社・橿原支社

制度運営　**日本商工会議所**

本広告は、日本商工会議所を契約者とするビジネス総合保険制度（事業活動包括保険）の概要についてご紹介したものです。保険の内容は「ビジネス総合保険制度パンフレット」をご確認ください。ご加入にあたっては、必ず「ビジネス総合保険制度重要事項説明書」をよくお読みください。詳細は契約者である団体のホームページ掲載の約款によりますが、ご不明の点がありましたら代理店または保険会社にお問い合わせください。

2023年7月作成　23TC-001174

ビルの設計・施工から運営・管理に至るまで
ビルの一生を丸ごとサポート

人と社会の明日をもっと快適に

KFS　ISO9001・ISO14001　認証
ISO/IEC27001

近鉄ファシリティーズ株式会社

本　　社　〒542-0076　大阪市中央区難波2丁目2番3号
TEL（06）6211-2090　FAX（06）2011-2099
https://www.kintetsu-fs.co.jp
奈良支店　〒631-0078　奈良市富雄元町3丁目1番39号
TEL（0742）46-3471　FAX（0742）47-2780

奈良商工会議所中小企業相談所顧問
相談日は、前もってご予約下さい。

特許・実用新案・意匠・商標の出願、審判、鑑定、外国出願

弁理士法人蔦田(ツタダ)特許事務所

所長弁理士　富田克幸　　弁理士　蔦田正人　　弁理士　中村哲士
弁理士　有近康臣　　弁理士　前澤　龍

〒541-0051　大阪市中央区備後町1丁目7番10号　ニッセイ備後町ビル9階
（近鉄日本橋より地下鉄［堺筋本町］下車⑫番出口北へ備後町東入る）
電話（06）6271－5522　FAX（06）4964－2217
URL：http://www.patent-osaka.jp

新規会員募集中！

ユーザ協会では、今年度、全国参加型のICTセミナー及び講座を、毎月実施しています。ICT講座については過去講座のオンデマンド化も計画しています。
ユーザ協会のイベント等（無料もあります）をぜひ貴社の事業にお役立てください。

ユーザ協会は、情報通信技術・サービスを利用したコミュニケーション文化の振興を図るとともに、情報通信利用者の利便増進に寄与し、地域社会の発展に貢献することを目的とした公益財団法人です。

URL https://www.pi.jtua.or.jp/nara/

公益財団法人 日本電信電話ユーザ協会 奈良支部

事務局　〒630-8236　奈良市下三条町1-1
NTT西日本奈良三条ビル
電話　フリーダイヤル　0120-20-6660

心に愛を くらしに夢を

Skater

Skater スケーター株式会社

〒630-8520 奈良県奈良市杏町 216-1

TEL 0742-63-2001 FAX 0742-63-2021

スケーター株式会社 検索

Skater ONLINE SHOP スケーター公式 オンラインショップ



奈良の観光情報まとめサイト

NARABURA

HP NARABURA

X (旧 Twitter)



奈良の観光に
役立つ情報を
広く発信！

共同精版印刷株式会社 奈良ぶら事業部 TEL. 0742-33-1221

奈良ぶら 検索

新時代の幕開け

進化するバス定期券

CI-CA シーカ プラス plus 誕生

Happy & Convenient Life with "CI-CA plus"

好評発売中！

バス定期券がバージョンアップ！

ネットで簡単
スマート申込み!

自動更新だから
楽々スマート!

定期券に表示された金額までなら
どこでも乗車可能!
※対象外となる路線あり

学生定期なら
2年目以降 さらにお得!

奈良交通株式会社

Nara Kotsu Bus Lines Co.,Ltd.

詳しくはホームページをご覧ください

シーカプラス 検索

やすらぎの環境を
優しくサポート。



清潔と安心をお届けして131年

取扱商品・サービス

寝具リース（レンタル）・販売
業務用クリーニング／リネンサプライ
福祉用具レンタル・販売／介護用品販売
介護住宅リフォーム

小山株式会社

〒630-8131　奈良市大森町47番地の3

TEL　0742-22-4321
FAX　0742-22-4340
www.koyama-kk.co.jp

WEBサイト



NARA TOYOTA GROUP
奈良トヨタ株式会社
フリーコール 0120-288-770
奈良本社：奈良市南京終町 2-269 ☎0742-61-3301 ㈹　田原本本社：磯城郡田原本町唐古 296 ☎0744-32-8001 ㈹

おクルマのことならお近くの奈良トヨタ各店へ お気軽にご相談ください

■モビリティガーデン奈良本店 ■ＪＲ奈良駅前店 ■モビリティガーデンＲＴ押熊・押熊支店 ■富雄店
■生駒店 ■ＴＲパーク東生駒 ■大和小泉店 ■郡山店 ■ＴＲＤパーク西大和 ■田原本店
■モビリティガーデンＲＴ香芝・香芝支店 ■桜井店 ■モビリティガーデンＬＴ橿原 ■大和八木店
■モビリティガーデンＲＴ高田 ■モビリティガーデンＦＴ葛城 ■Ｔ＆Ｄパーク吉野 ■五條店
■Ｕ－ＣａｒＭａｘ奈良八条店 ■田原本マイカーセンター ■Ｕ－Ｃａｒ葛城店
■ＴＲパーク五條 ■レクサス奈良八条 ■レクサスＣＰＯ橿原 ■フォルクスワーゲン平城山

Rinova®
REACH TRUCK innovation
TOYOTA L&F


物流現場に革新を。

Rinova
☆各種フォークリフト ☆レンタル ☆リース ☆無人搬送システム ☆自動倉庫
TOYOTA L&F トヨタL&F奈良株式会社
奈良県磯城郡田原本町唐古296-1
☎0744-33-6081（代表） FAX 0744-32-8635
URL http://www.toyota-lf-nara.jp

TOYOTA Rent a Car
トヨタレンタリース奈良
全国ネットのトヨタだから安心
必要な時に必要なクルマを
用途に合わせた豊富な車種。

ヤリス
トヨタレンタカー 検索
＊トヨタレンタリース奈良では、無人貸出をはじめレンタカー全車両の除菌・抗菌作業など新型コロナ対策を実施しております。


24時間アプリひとつでスマートに！トヨタのカーシェア
TOYOTA SHARE
ご予約・ご利用にはアプリが必要です。アプリダウンロードはこちら
iPhone App Store
Android Google Play
Webサイト
サービス詳細は TOYOTA SHARE Webサイトへ
https://mobility.toyota.jp/r-toyotashare/

本社・JR奈良駅前店・北和リース	TEL.0742-22-0100	郡山店	TEL.0743-51-0100	高田店・中南和リース	TEL.0745-23-0100
近鉄奈良駅前店	TEL.0742-26-2229	東生駒店	TEL.0743-73-8380	西大和店	TEL.0745-75-3330
押熊店	TEL.0742-40-0200	大和八木駅前店	TEL.0744-25-1620	香芝店	TEL.0745-77-0100
		五條店	TEL.0747-22-5101	田原本店	TEL.0744-37-0700