NARA
なら ランラン♪

THE NARA CHAMBER OF COMMERCE & INDUSTRY NEWS

なら商工会議所ニュース

07
2024
No.670

2024 健康経営優良法人 Health and productivity

Pick up!

～暑中お見舞申し上げます～ 暑中見舞広告掲載

貸し会議室を探していませんか？ 大小様々な会議室を揃えています!!



なら企業散策242

「地元に愛されるお店を目指して」

大仏いちご

企業を育て地域を伸ばす
奈良商工会議所
THE NARA CHAMBER OF COMMERCE & INDUSTRY
〒631-8586 奈良市西大寺南町8番33号
TEL：0742-52-1777　FAX：0742-52-3111

Follow me!
公式WebやSNSで情報発信中！

ホームページ　メルマガ　LINE



新時代の幕開け

進化するバス定期券

CI-CA シーカ プラス plus 誕生

Happy & Convenient Life with "CI-CA plus"

好評発売中！

バス定期券がバージョンアップ！

ネットで簡単
スマート申込み!

自動更新だから
楽々スマート!

定期券に表示された金額までなら
どこでも乗車可能!
※対象外となる路線あり

学生定期なら
2年目以降さらにお得!

奈良交通株式会社
Nara Kotsu Bus Lines Co.,Ltd.

詳しくはホームページをご覧ください

シーカプラス 検索

NARA なら ランラン♪
なら商工会議所ニュース
THE NARA CHAMBER OF COMMERCE & INDUSTRY NEWS

07
2024
No.670

会議所カレンダー

7月	10	水	協会けんぽと奈良県商工会議所連合会との協定締結式
	11	木	常議員会／商品開発セミナー 建設部会幹事会／創業塾 夜バージョン
	12	金	
	13	土	
	14	日	
	15	月	
	16	火	関西高速道路ネットワーク推進協議会要望活動
	17	水	定例金融相談会／定例経営相談会
	18	木	令和6年度経済4団体人権・同和問題合同研修会 創業塾 夜バージョン
	19	金	
	20	土	
	21	日	
	22	月	女性会役員会
	23	火	
	24	水	サイバーセキュリティーセミナー
	25	木	社会保険労務士による何でも相談会 創業塾 夜バージョン
	26	金	
	27	土	
	28	日	
	29	月	小規模事業者経営改善資金審査会
	30	火	議員総会
	31	水	
8月	1	木	創業塾 夜バージョン
	2	金	
	3	土	
	4	日	
	5	月	
	6	火	
	7	水	定例経営相談会
	8	木	創業塾 夜バージョン
	9	金	

事務局より

相談所インフォメーションに、
記帳相談のお知らせを追加しました！
その他各種相談会も毎月開催しておりますので、
詳しくはP.6をご覧ください。

Contents

02 なら企業散策 242
「地元に愛されるお店を目指して」
大仏いちご

04 ～暑中お見舞申し上げます～
暑中見舞広告掲載

07 青年部だより 6月例会
女性会だより
奈良商工会議所 女性会 運営 大和まほろば夢空市

08 相談所インフォメーション
各種相談会のお知らせ
・定例金融相談会 ・社会保険労務士による何でも相談会
・定例経営相談会 ・記帳相談のお知らせ
・マルケイ資金融資のご案内

09 経済指標

10 社労士 知っ得だより
第138回 賃金引上げを検討されている事業者へ

11 LOBO調査結果 早期景気観測調査結果
奈良県警察からのお知らせ
増加するフィッシングの被害
高額図書等を売りつけるエセ同和行為にご注意を！

12 奈良市コーナー
・「協力雇用主」として社会復帰を応援しませんか
・NARA STAR PROJECT第８期生募集中！

13 会員交流会のご案内
貸し会議室を探していませんか？
大小様々な会議室を揃えております。

14 新会員紹介
事務局 夏期休業のお知らせ



なら企業散策　242

地元に愛される お店を目指して

大仏いちご

事業内容

当店は奈良の観光のメインストリートである三条通りに店舗を構えるスイーツショップで、奈良県産のいちごや柿、いちじくを使用して、店名の由来にもなっているいちご大福をはじめ、ソフトクリームやパフェなどを販売しています。また、果物を生絞りした濃厚な味わいの１００％ジュースや、くず餅と鹿の形の琥珀糖を入れた奈良ならではのくず餅ドリンク、生の果物を凍らせて削ったかき氷など、これから夏に向けてぴったりの商品を多数取り揃えています。

当店の名物であるいちご大福は、定番の粒あんや白あんのほかに、カスタードや抹茶など、様々な味をご用意していますので、あんこの苦手な方や、あんこを食べる習慣がない外国人の観光客にも楽しんでいただけます。

また、店舗にはイートインスペースを用意しており、たくさん歩く奈良の観光で、気軽にひと休みいただき、その場で新鮮でおいしい奈良の果物を召し上がっていただくことができます。

創業について

もともと奈良が好きで、いちごも大好きでした。また、学生時代から慣れ親しんでいたこの奈良の地で、奈良のおいしい果物を多くの人に知ってもらいたいという思いがありました。父が大阪や奈良でお土産などを扱った商売をしており、小さい頃からそんな父の姿をみてきた影響もあり、２０１７年大学在学中に創業して今に至ります。

三条通りは観光客の通行量が多いので、外国人観光客や修学旅行生など、たくさんの方々に来店していただく一方で、創業後数年は地元のお客様がなかなか定着しませんでした。しかし毎年新鮮な果物を店舗で提供していくうちに「こ





この果物はおいしい！」と地元のお客様が遠方のご家族や知り合いの方に、贈答用としていちごや柿を買い求めていただく機会が増えていきました。今ではシーズンになると毎年定期的にご購入いただくお客様もおり、とても嬉しく思います。

こだわり

奈良県内の契約農家から、朝摘みの新鮮で美味しい果物を使用することを心がけています。特にいちごの場合、シーズンである12月から5月は、3Lサイズ以上の大きい奈良県産のいちごを、6月から11月までは質の良い国産の夏いちごを使用しています。年間を通して良質で新鮮な国産のいちごを提供することで、お客様に喜んでもらえるように努めています。

当店は主に4種類のいちごを取り扱っていますが、品種によって糖度も酸味も様々です。例えば『古都華』は糖度や香りが濃厚で、贈答用に最適です。『あすかルビー』は果肉は少し固めで糖度が高く、ほどよい酸味もあります。いちごによって味わいが全く違うので、特にいちごのシーズンには、種類分けしたいちご大福を提供することで、お客様にいろんないちごを食べていただき、それぞれの味を楽しんでもらいたいと思っています。

嬉しかったこと

外国人のお客様が「5年前にここに来ていちご大福を食べました」と言って、その時の写真を見せてくださったことがあり、また奈良を旅行先に選んでくれて、そして当店に足を運んでくれたことがとても嬉しかったです。

また、地元の方でも、小さい頃に親御さんと何度も通っていた子が、今度は自分の友達を連れて来てくれたりします。変わらず当店を選んで来てもらえることが本当にありがたいです。

今後の展望

柿のドライフルーツを始めた時に、お客様からこれなら日持ちするのでありがたいと喜んでもらえたことがあり、今後は加工品にも力を入れていきたいと思っています。いちごのドライフルーツや、いちごのフレーバーがついたお茶や紅茶など、日持ちのする奈良のちょっとしたお土産を増やして、県外の方にも奈良の果物の良さをお届けしたいと思っています。

担当のひとこと

ショーケースにずらりと並ぶ色鮮やかないちご、見てるだけでワクワクします。大福を食べてみると、いちごの酸味とあんこの甘味が口の中で絶妙に混ざり合い、とてもおいしかったです！食べ歩くもよし、休憩がてらお店で食べるもよし。みなさんもぜひ地元の果物をふんだんに使ったスイーツを味わってみてください。

会社概要

事 業 所：大仏いちご
事業内容：小売業（フルーツ）
代　　表：唐津　志帆
所 在 地：奈良市上三条町 4-1
電　　話：0742-42-6284
営業時間：11：00 ～ 19：00
定 休 日：不定休
※天候により営業時間の短縮、臨時休業する場合があります。

奈良名物 大仏いちご DAIBUTSU ICHIGO

EC サイト　インスタグラム

大仏いちご　MENU


BIG いちご大福（粒あん）


白あん大福


カスタード大福


クリームチーズ大福


チョコ大福


抹茶大福

大福のほかにもおすすめスイーツがたくさん！


完熟の柿にりんごを加えた濃厚フレッシュジュース


爽やかないちごソーダにもちもちのくず餅が入ったくず餅ドリンク


いちじくのプチプチ食感が楽しめるまるごとフルーツかき氷

令和六年

暑中お見舞い申し上げます

（敬称略・五十音順）

関西電力 株式会社 奈良支社

理事･支社長　紀ノ岡　幸　次

〒630-8131　奈良市大森町48
電話 0742-27-1276　FAX 0742-27-1238

株式会社 奥村組 奈良支店

支店長　芳　村　昌　秀

〒630-8241　奈良市高天町38-3
近鉄高天ビル3階
電話 0742-22-5001　FAX 0742-27-0192
https://www.okumuragumi.co.jp/

株式会社 淺沼組 奈良営業所

所長　東　口　勝　彦

〒630-8122　奈良市三条本町4-32
中室ビル3階
電話 0742-26-5225　FAX 0742-27-0640

共同精版印刷 株式会社

代表取締役社長　近　東　宏　佳

〒630-8013　奈良市三条大路2-2-6
電話 0742-33-1221　FAX 0742-33-7035
https://ksp-group.co.jp

株式会社 桶谷ホールディングス

代表取締役　桶　谷　晃　弘

〒630-8144　奈良市東九条町418-1
電話 0742-50-6070　FAX 0742-50-2300
https://oketani-hd.co.jp

株式会社 アサヒ倉庫

代表取締役会長　福　本　圭　志

〒639-1064　生駒郡安堵町窪田1134-1
電話 0743-57-5001　FAX 0743-57-5111
https://asahisohko.co.jp

株式会社 きんでん 奈良支店

常務執行役員支店長　安　田　　守

〒630-8133　奈良市大安寺6-20-8
電話 0742-62-8771　FAX 0742-62-8731
https://www.kinden.co.jp/

ホテル尾花
株式会社 尾花

代表取締役会長　中　野　重　宏

〒630-8301　奈良市高畑町1110
電話 0742-22-5151　FAX 0742-27-3759
https://obana.nara.jp

株式会社 飛鳥荘

代表取締役　伊　藤　隆　司

〒630-8301　奈良市高畑町1113-3
電話 0742-26-2538　FAX 0742-26-0658
https://www.asukasou.com

小山 株式会社

取締役会長　小　山　新　造
代表取締役社長　小　山　智　士

〒630-8131　奈良市大森町47−3
電話0742-22-4321　FAX0742-22-4340
https://www.koyama-kk.co.jp

株式会社 梶本

代表取締役社長　梶　本　真　也
専務取締役　梶　本　将　史

〒630-8014　奈良市四条大路2-1-43
電話 0742-32-1189　FAX 0742-32-2968
http://www.kajimotonara.net

植田商事 株式会社

代表取締役　植　田　眞　司

〒630-8014　奈良市四条大路1-4-32
電話 0742-33-7271　FAX 0742-34-4587
https://www.uedashoji.jp

株式会社 三十三銀行 奈良支店

支店長　並　木　隆　浩

〒630-8121　奈良市三条宮前町49-4
電話 0742-36-1333　FAX 0742-36-1555
https://www.33bank.co.jp

株式会社 カメラ朝日

代表取締役　正　木　久　雄

〒630-8013　奈良市三条大路5-2-40
電話 0742-35-6666　FAX 0742-36-5978
https://cameraasahi.com

大阪ガス 株式会社

奈良地区支配人　福　井　克　久

〒631-0036　奈良市学園北2-4-1
電話 0742-49-4851　FAX 0742-49-4840

奈良信用金庫

理事長　菊　澤　竜　一

〒639-1007　大和郡山市南郡山町529-6
電話 0743-54-3115　FAX 0743-52-1492
https://www.narashin.co.jp

セキスイハイム工業 株式会社 近畿事業所

事業所長　青　木　勝　夫

〒630-8453　奈良市西九条町4-3-1
電話 0742-61-1816　FAX 0742-62-6782

三和建設 株式会社

代表取締役社長　小　林　伸　嘉

〒631-0822　奈良市西大寺栄町3番12-6号
電話 0742-36-1138　FAX 0742-33-9496
https://www.sanwa-kk.co.jp/

奈良ダイハツ 株式会社

代表取締役社長　海　保　力　也

〒630-8141　奈良市南京終町2-275
電話 0742-62-0771　FAX 0742-62-7033
https://nara-daihatsu.co.jp

第一化工 株式会社

代表取締役　小　西　淳　文

〒630-8453　奈良市西九条町5-4-9
電話 0742-50-2222　FAX 0742-62-9707
https://daiichikako.com/

三和住宅 株式会社

代表取締役社長　小　林　正　樹

〒631-0821　奈良市西大寺東町2-1-63
サンワシティ西大寺5階
電話 0742-36-3030　FAX 0742-33-0565
https://www.sanwajutaku.co.jp

奈良豊澤酒造 株式会社

代表取締役社長　豊　澤　孝　彦

〒630-8444　奈良市今市町405
電話 0742-61-7636　FAX 0742-61-7658
http://www.nara-toyosawa.jp

中窪司法書士法人

代表社員　中　窪　啓　司

〒631-0824　奈良市西大寺南町16-19
電話 0742-53-1560　FAX 0742-53-1529

株式会社 ＪＴＢ 奈良支店

支店長　天　野　三恵子

〒630-8115　奈良市大宮町3-4-29
大宮西田ビル7階
電話 0742-30-5100　FAX 0742-30-5123
https://www.jtb.co.jp/shop/nara

奈良トヨタ 株式会社

代表取締役社長　菊　池　　攻

〒630-8141　奈良市南京終町2-269
電話 0742-61-3301　FAX 0742-62-6730
https://www.naratoyota.jp/

中村建設 株式会社

代表取締役　中　村　光　良

〒630-8013　奈良市三条大路1-1-48
電話 0742-33-1001　FAX 0742-35-4455

株式会社 柴田衣料店

代表取締役　柴田　義太郎

〒630-8343　奈良市椿井町3
電話 0742-20-2222　FAX 0742-20-2223
http://www.wa-shibata.co.jp

株式会社 南都銀行

取締役頭取　橋　本　隆　史

〒630-8217　奈良市橋本町16
電話 0742-22-1131　FAX 0742-20-3008
https://www.nantobank.co.jp/

株式会社 ナラーズ

代表取締役　柿　本　健　三

〒630-8243　奈良市今辻子町24-1
若井ビル3階
電話 0742-21-8226　FAX 0742-21-8229
https://www.nara-s.jp

株式会社 下出商会

代表取締役　坂　本　　力

〒630-8141　奈良市南京終町3-1
電話 0742-22-5401　FAX 0742-27-4769
https://shimodesyoukai.co.jp

日本生命保険 相互会社 奈良支社

支社長　伊　藤　靖　浩

〒630-8115　奈良市大宮町1-1-15
ニッセイ奈良駅前ビル
電話 0742-23-8005　FAX 0742-22-5810
https://www.nissay.co.jp

奈良交通 株式会社

代表取締役会長　森　島　和　洋
代表取締役社長　田　中　耕　造

〒630-8651　奈良市大宮町1-1-25
電話 0742-20-3116　FAX 0742-27-0727
https://www.narakotsu.co.jp

スケーター 株式会社

代表取締役会長　鴻　池　良　一

〒630-8520　奈良市杏町216-1
電話 0742-63-2001　FAX 0742-63-2021
https://www.skater.co.jp/

税理士法人 森田会計事務所

代表社員　森　田　洋　平

〒630-8247　奈良市油阪町456
第2森田ビル4階
電話 0742-22-3578　FAX 0742-27-1681
https://www.morita-tax.or.jp

株式会社 桝谷設計

代表取締役　中　元　綱　一

〒630-8042　奈良市西ノ京町101-1
電話 0742-34-1461　FAX 0742-34-2112
http://www.masutani.co.jp/

株式会社 ハンナ

代表取締役　下　村　由加里

〒630-8442　奈良市北永井町372
電話 0742-63-8787　FAX 0742-63-8788
https://www.hanna-tp.co.jp

株式会社 森村設備

代表取締役社長　森　村　彰　博

〒630-8014　奈良市四条大路3-2-73
電話 0742-34-6400　FAX 0742-34-7471
https://www.morimurasetsubi.co.jp

株式会社 松田組

代表取締役　松　田　英　志

〒630-8136　奈良市恋の窪1-10-14
電話 0742-34-4351　FAX 0742-35-4137
https://matsudagumi.com/

ひかり装飾 株式会社

代表取締役　安　井　宏　爾

〒631-0845　奈良市宝来3-11-2
電話 0742-47-8878　FAX 0742-47-8875
https://www.instagram.com/event_hikari/

株式会社 山上組

代表取締役　山　上　武　宏

〒631-0065　奈良市鳥見町1-1-3
電話 0742-44-0063　FAX 0742-49-0364
https://www.yamagamigumi.com/

三岡商事 株式会社

代表取締役　三　岡　祥　之

〒630-8441　奈良市神殿町630
電話 0742-62-0635　FAX 0742-61-6640
https://mitsuoka-syoji.co.jp

福井水道工業 株式会社

代表取締役会長　福　井　清　高
代表取締役社長　阪　田　文　彦

〒630-8113　奈良市法蓮町152-1
電話 0742-33-6811　FAX 0742-34-7710
http://www.fukuisuidoukogyo.co.jp/

株式会社 ワールド・ヘリテイジ

代表取締役　川　井　徳　子

〒630-8305　奈良市東紀寺町2-10-1
電話 0742-20-7877　FAX 0742-22-1503
https://www.worldheritage.co.jp

明光開発 株式会社

代表取締役　奥　西　信　夫

〒631-0823　奈良市西大寺国見町1-6-5
電話 0742-43-1811　FAX 0742-49-1533

株式会社 福本設計

代表取締役社長　小　寺　弘　泰

〒630-8115　奈良市大宮町4-281-1
新大宮センタービル5F
電話 0742-34-2800　FAX 0742-34-2878
http://fukumoto-arch.jp/

株式会社 明新社

代表取締役社長　乾　　昌　弘

〒630-8141　奈良市南京終町3-464
電話 0742-63-0661　FAX 0742-63-0660
https://www.meishin.co.jp

前田製菓 株式会社

代表取締役社長　前　田　　武

〒630-8305　奈良市東紀寺町3-9-13
電話 0742-22-6348　FAX 0742-23-0118

2024.06.14 Wed　18:00～21:00

青年部だより 》 6月例会

場所 奈良市役所　中央棟　6階正庁
奈良市二条大路南一丁目1-1

令和６年度奈良商工会議所青年部６月例会を開催いたしました。昨年に続き奈良市役所正庁という場をお借りして開催させていただいたことに感謝を申し上げます。この６月例会は「故郷の新しい風会議～よりよい奈良の未来へ～」をテーマにイベント、ビジネス、教育、３つテーマに分かれてディスカッションを行いました。

奈良市観光経済部部長の栗山様を来賓としてお招きし、また奈良市職員 14 名の皆様にご参加頂きました。例会の中では、３名の新入会員の入会式が執り行われ、そして奈良市による事業 PR も行われました。

中村直前会長より私たち YEG が提言を行う意義や経緯について講演があり、メンバー内で理解を深めました。ディスカッションパートでは「どうすれば奈良で起業するか」「どうすれば奈良で働き手が増えるのか」等について、青年部会員と行政職員でアイデアを出し合い、共に解決策を考え、各グループから全体へ発表がありました。

これから奈良を盛り上げていく青年事業者と行政による自由闊達な意見交換を行い、異なる立場を超えて一緒に奈良の未来を背負っていこうという気概を持つきっかけとなる例会になりました。

（担当／地域創造委員会）





女性会だより 》 奈良商工会議所 女性会 運営　大和まほろば夢空市

コロナ禍で関西商工会議所女性会連合会総会奈良大会をリモート開催し、記念事業として、特設情報サイト「大和まほろば夢空市」をオープンさせました。大会終了後も、この「大和まほろば夢空市」を「奈良の企業･物産･名所を紹介し、購入できるサイト」として継続しております。

同サイトは、どなたでも見て楽しんだりお買い物したりできるサイトとなっております。微力ではありますが、奈良の経済を活性するために「奈良を紹介する楽しいサイト」として充実したサイトづくりに励んでいく所存でございます。新たに出店していただける店舗様を募集すると同時に、**「奈良を代表するサイト」として育てていただきますよう、サイトへのご訪問・ご購入をお願いいたします。**



「大和まほろば夢空市」はこちらから！
【URL】https://joseibukai.narakko.jp

問合せ　yumesora@narakko.jp

information 相談所インフォメーション

各種相談会のお知らせ

定例金融相談のお知らせ

（日本政策金融公庫奈良支店国民生活事業）

運転資金や設備資金、創業資金など各種融資制度に関するご相談を公庫職員が会議所へ出張のうえ承ります。

令和6年6月1日現在 基準利率 年2.35%～3.55%

日 時

令和6年
7月17日（水）
午前10時～12時

ご予約 7月16日（火）まで

「定例金融相談」は毎月1回開催いたします。

定例経営相談のお知らせ

（第3水曜日）

事業拡大、経営改善など経営上の課題について何でもご相談いただけます。是非ご利用ください。

日 時

令和6年
7月17日（水）
午後2時～5時

相談無料（予約制）

相談員 e&i経営研究所
高野淨氏（中小企業診断士）

ご予約 7月16日（火）まで

社会保険労務士による何でも相談会

働き方改革に関する相談のほか、年金相談など幅広くご相談いただけます。

60分 相談無料（予約制）

日 時

令和6年
7月25日（木）
午前9時～12時

相談員 社会保険労務士
（奈良県社会保険労務士会所属）

ご予約 7月24日（水）まで

記帳相談のお知らせ

帳簿の付け方をわかりやすくお伝えしますので、お気軽にご相談ください。

相談無料（予約制）

日 時

令和6年
8月5日（月）、8月6日（火）
午前9時30分～12時

相談員 森田会計事務所

ご予約 8月2日（金）まで

ご相談をご希望の方はこちらへご予約ください 奈良商工会議所 中小企業相談所 TEL.0742-52-1777（代表）

小規模事業者の皆様へ マルケイ資金融資のご案内

安心して借りられる“無担保・無保証人”で日本政策金融公庫が融資を行う国の制度です。
常時使用する従業員が20人以下の法人・個人事業主の方（商業・サービス業にあたっては5人以下）

国が行っている小規模企業施策の一つですから、金利は低利です。
返済は 運転資金7年以内 設備資金10年以内 です。

貸付限度額	2,000万円
利 率	年1.45%（6月1日現在）

※新型コロナウイルス対策マル経融資については、お問い合わせください。

経済指標

奈良市の世帯数と人口

（平成３年＝100）

年月	世帯数		人口	
	／世帯	指数	／人	指数
R4・4	165,923	140.4	352,264	100.2
R5・4	166,927	141.3	350,318	99.7
R6・4	167,787	142.0	348,285	99.1
R6・5	168,580	142.6	348,705	99.2
R6・6	168,625	142.7	348,427	99.2

物価指数

（令和２年＝100）

※企業物価指数は2022年5月速報より2020年基準に改定

年月	企業物価指数（全国）		消費者物価指数（全国）		消費者物価指数（奈良）	
	指数	前年比	指数	前年比	指数	前年比
R4	114.9	9.8	102.3	2.5	102.5	2.6
R5	119.7	4.2	105.6	3.2	105.9	3.4
R6・2	120.5	0.8	106.9	2.8	107.5	3.1
R6・3	120.8	0.9	107.2	2.7	108.2	3.6
R6・4	121.2	0.9	107.7	2.5	108.9	3.5

奈良県内の電力需要量

年月	特別高圧 20000V以上		高圧 6000V以上		低圧 100～200V以上	
	／×1000kwh	前年比	／×1000kwh	前年比	／×1000kwh	前年比
R5・11	68,686	△ 3.4	191,125	△ 1.7	212,837	3.3
R5・12	70,330	△ 4.3	200,393	△ 1.3	270,092	5.9
R6・1	72,093	△ 3.9	209,142	△ 4.1	377,007	△ 2.2

奈良市の給水量

年月	給水量(奈良市)	
	／×1000m³	前年比
R4	42,025	0.05
R5	41,459	△ 1.35
R6・3	3,464	△ 0.4
R6・4	3,375	△ 1.1
R6・5	3,453	△ 2.2

百貨店・スーパー販売額

年月	全国		奈良県	
	／億円	前年比	／億円	前年比
R4	206,603	3.8	2,079	△ 0.8
R5	216,049	4.6	2,092	0.6
R6・2	17,021	7.6	160	0.2
R6・3	18,886	6.9	169	1.0
R6・4	17,612	3.0	164	△ 2.2

公共事業施工契約額

年月	契約済額（奈良県）	
	／百万円	前年比
R5	126,784	6.7
R5.4～6	44,519	12.5
R5.7～9	13,082	△ 16.5
R5.10～12	12,152	△ 8.9
R6.1～3	10,948	36.9

単位：百万円

新設住宅着工戸数

年月	全国		奈良県	
	／世帯	指数	／人	指数
R4	859,529	0.4	6,154	4.3
R5	819,623	△ 4.6	5,520	△ 10.3
R6・2	59,162	△ 8.2	550	44.0
R6・3	64,265	△ 12.8	457	21.9
R6・4	76,583	13.9	526	18.5

一般職業紹介状況並びに有効求人倍率

年月	奈良県の一般職業紹介（学卒を徐く）						有効求人倍率（全国）		有効求人倍率（奈良）	
	新規求職数	前年比	新規求人数	前年比	就職件数	前年比	倍率	前年比	倍率	前年比
R4年度	48,269	3.0	98,113	5.9	14,950	2.5	1.31	0.15	1.23	0.04
R5年度	46,938	△ 2.8	90,875	△ 7.4	14,136	△ 5.4	1.29	△ 0.02	1.15	△ 0.08
R6・2	4,221	△ 4.5	8,496	△ 5.2	1,205	△ 15.9	1.26	△ 0.08	1.17	△ 0.05
R6・3	3,862	△ 13.5	7,097	△ 11.2	1,541	△ 10.4	1.28	△ 0.04	1.15	△ 0.05
R6・4	5,414	1.3	7,240	3.9	1,252	△ 9.7	1.26	△ 0.06	1.12	△ 0.01

資料提供／資源エネルギー庁、奈良市、奈良市企業局、（一財）南都経済研究所（順不同）

社労士

知っ得だより

第138回

賃金引上げを検討されている事業者へ

「業務改善助成金」をご存じですか?

最低賃金は昨年度、全国の加重平均額が前年比43円増の1004円となりました。物価高を背景に初めて1000円を超え、引き上げ額も過去最高となりました。政府は2030年代半ばまでに1500円に、連合は2035年までに1600円から1900円程度の水準まで段階的に引き上げるとそれぞれ目標を掲げています。例年通りであれば、2ケ月後には、2024年度の都道府県別の最低賃金額が出そろいますので、そろそろ引上げ額が気になってくる頃だと思います。その最低賃金引上げに向けた中小企業・小規模事業者への支援事業の一つに「業務改善助成金」があります。賃金引上げの際に活用できる助成金として「業務改善助成金」をご案内します。

業務改善助成金とは

従業員の賃金を引き上げる努力をする中小企業・小規模事業者を支援するための助成金です。事業者が設備投資をすることなどで生産性を向上させ、浮かせることのできたコストを使って職場（事業場）内の最低賃金を引き上げた場合、そのときの投資にかかった費用の一部を国に助成してもらえる仕組みとなっています。助成額は、最大で600万円です。

■ 業務改善助成金を活用するメリット

【財務負担の軽減】

助成金を活用することで、新しい設備の導入やシステムの更新、人材育成などにかかる費用の一部を補填することができます。これにより、企業の財務負担が軽減され、他の事業活動に資金を回すことが可能になります。

【生産性の向上と競争力の強化】

最新の技術やシステムを導入することで、業務の効率化を図り、生産性を向上させることができます。これは、長期的に見ると企業の競争力を強化することに繋がります。

【働き方改革の推進】

業務改善助成金を用いて、働き方改革に必要な設備やシステムを導入することで、従業員の働きやすい環境を整備することができます。これにより、従業員の満足度が高まり、生産性の向上だけでなく、優秀な人材の確保や定着にも寄与することが期待できます。

■ 業務改善助成金の対象事業者と要件

業務改善助成金を申請できるのは、以下の要件を満たす事業者です。

- 要綱に定められた中小企業・小規模事業者
- 事業場内最低賃金と地域別最低賃金の差額が50円以内
- 解雇、賃金引き下げなどの不交付事由がない

事業場内最低賃金とは、事業場でもっとも低い賃金のことです。地域最低賃金とは、例年10月に改定される都道府県ごとの最低賃金のことです。

■ 注意事項

- 過去に業務改善助成金を活用した事業者も助成対象となります。
- 予算の範囲内で交付するため、申請期間内に募集を終了する場合があります。
- 交付決定前に助成対象設備の導入を行った場合は助成の対象となりません。
- 必ず最新の交付要綱・要領で助成要件をご確認ください。

助成上限額

コース区分	事業場内最低賃金の引き上げ額	引き上げる労働者数	助成上限額	
			右記以外の事業者	事業場規模30人未満の事業者
30円コース	30円以上	1人	30万円	**60万円**
		2~3人	50万円	**90万円**
		4~6人	70万円	**100万円**
		7人以上	100万円	**120万円**
		10人以上※	120万円	**130万円**
45円コース	45円以上	1人	45万円	**80万円**
		2~3人	70万円	**110万円**
		4~6人	100万円	**140万円**
		7人以上	150万円	**160万円**
		10人以上※	180万円	180万円
60円コース	60円以上	1人	60万円	**110万円**
		2~3人	90万円	**160万円**
		4~6人	150万円	**190万円**
		7人以上	230万円	230万円
		10人以上※	300万円	300万円
90円コース	90円以上	1人	90万円	**170万円**
		2~3人	150万円	**240万円**
		4~6人	270万円	**290万円**
		7人以上	450万円	450万円
		10人以上※	500万円	600万円

※10人以上の上限額区分は、特例事業者が、10人以上の労働者の賃金を引き上げる場合に対象になります。

厚生労働省「令和６年度業務改善助成金パンフレット」

なお、雇用・労働関係の助成金については、社労士以外の者が代行手続きをすることはできません。助成金に関する勧誘には十分ご注意ください。

奈良県社会保険労務士会　会員　特定社会保険労務士　吉田 順恵

奈良県社会保険労務士会

〒630-8352　奈良市西木辻町343番地1

☎ 0742-23-6070　メール narakai@nara-sr.com

ホームページ　https://www.nara-sr.com/



不明な点などは下記相談室へ気軽にお問合せください

奈良県社会保険労務士会「相談室」

☎0742-23-3917（ニイサンのサンキューイイナ）　**無料・秘密厳守**

「働き方改革」のお悩みにお応えします！気軽にご相談ください

奈良働き方改革推進支援センター

相談受付　2024年4月1日～2025年3月31日

開設時間　平日9:00～17:00（12/29～1/3を除く）

場　所　奈良市西木辻町343-1（奈良県社会保険労務士会館2階）

フリーダイヤル　**0120-414-811**

メール　harakikata@nara-sr.com

URL　https://www.nara-sr.com

※厚生労働省委託事業　令和5年度中小企業・小規模事業者等に対する働き方改革推進支援事業

《個人情報の取扱い》相談内容、企業・個人情報などは厳守いたします。安心してご相談ください。

2024 5月 LOBO調査結果（早期景気観測調査結果）

商工会議所のネットワークのもと、全国338商工会議所2,700企業の協力を得て、地域や中小企業が「肌で感じる足元の景気感」を全国ベースで毎月調査実施しています。

※DI値とは、ゼロを基準として、プラスの値で景気の上向き傾向を表す回答の割合が多いことを示し、マイナスの値で景気の下向き傾向を表す回答の割合が多いことを示します。DI=（増加・好転などの回答割合）-（減少・悪化などの回答割合）

業況DIは、観光需要等が下支えし、5か月ぶり改善。
先行きは、物価高・人手不足等の継続で慎重な見方

■ 関西の全産業〈業況〉DI（前年同月比）の推移

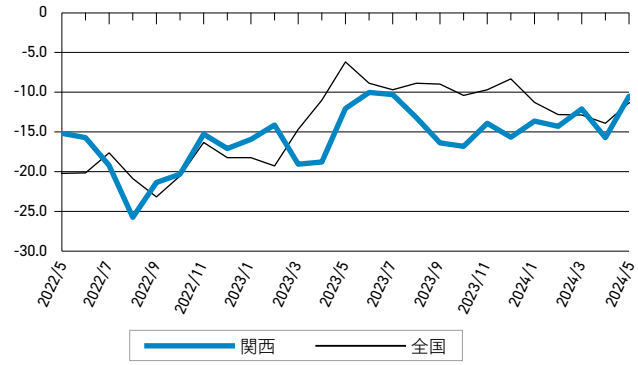

関西の概況

- 建設業全体として人手不足が著しく、予定した人数を採用できなかった。こうした中、４月からは時間外労働の上限規制が始まり、大変厳しい状況にある（一般工事業）
- 開催まで１年を切った大阪・関西万博に向けて、地域経済のさらなる好循環を期待している（鉄鋼業）
- 北陸新幹線の金沢駅ー敦賀駅間の開業や、大型連休に伴う賑わいに落ち着きが見られているため、来店客数および売上増加に向けて取り組んでいきたい（百貨店）

調査結果の詳細につきましては、日本商工会議所ホームページでご覧いただけます。 https://cci-lobo.jcci.or.jp/

奈良県警察からのお知らせ

奈良県警察本部サイバー犯罪対策課
☎ 0742-23-0110

増加するフィッシングの被害

インターネットバンキングの不正送金やクレジットカードの不正利用被害が急増しています。
被害の多くは「フィッシング」によるものとみられます。
フィッシングとは、本物そっくりの偽サイト（フィッシングサイト）へ誘導し、個人情報やID・パスワード、クレジットカード情報などをだまし取る手口です。

【インターネットバンキングに係る不正送金事犯の全国の発生件数・被害額】

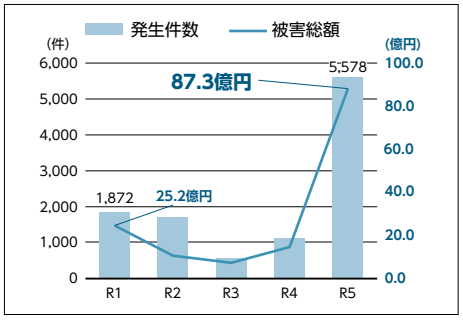

【クレジットカードの不正利用額被害の全国の発生状況】

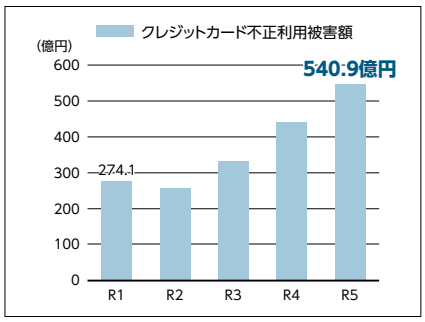

【出典】一般社団法人日本クレジット協会 「クレジットカード不正利用被害の発生状況」

対策

- ☑ メールやSMS内のリンクは安易にクリックしない!
- ☑ IDやパスワード、カード情報を不用意に入力しない!
- ☑ 専用アプリやブックマークから正規サイトを利用する!
- ☑ ウイルス対策ソフトを活用する!



奈良県警察のホームページでは、サイバーセキュリティ対策に関する情報を掲載しています。是非ご覧ください!

高額図書等を売りつけるエセ同和行為にご注意を！

同和団体やNPOを名乗り、あたかも人権や自然を守る団体等と称し、高額な書籍の購入や寄付をもちかける電話が相次いでいます。

「エセ同和行為」とは、同和問題を口実にして「押し売り」「ゆすり」「たかり」等をする行為であり、こういった売り込みに対しては同和問題に対する基本的認識を培うことや、毅然とした対応が求められます。

また、まず電話による問答無用の予約持ちかけをはじめ、本を持って売り歩く例や、本を勝手に送りつけて代金を要求する例もあります。

消費者保護の観点から「クーリング・オフ」の制度もあり、それぞれに適切に対応する必要があります。

このようなことで困った時は、右記の相談窓口がありますので、ご相談ください。

相談窓口

■ 奈良地方法務局人権擁護課（人権相談について）
☎0742-23-5457
■ 奈良県人権施策課（人権相談・施策について）
☎0742-27-8726
■ 奈良県消費生活センター（消費生活相談について）
☎0742-36-0931
■ 奈良市消費生活センター（消費生活相談について）
☎0742-34-4895

「協力雇用主」として社会復帰を応援しませんか

■協力雇用主とは

犯罪や非行をした人（刑務所出所者等）の自立や社会復帰に協力することを目的として、犯罪や非行をした人を雇用し、または雇用する事業主の方々のことです。

最近の統計では、刑務所再入所者の約７割は再犯時に無職、つまり、再犯をして刑務所に戻った人の多くが仕事をしていなかったということがわかっています。犯罪や非行をした人が再び地域に戻り、その後、再犯や再非行に至らないためには、仕事に就き生活を安定させるとともに、職場に定着して責任ある社会生活を送ることが重要となります。

犯罪・非行歴がある人の立ち直り支援に対する理解と熱意のある事業主の方であればどなたでも登録が可能です。協力雇用主についてのお問い合わせやご登録については、奈良保護観察所までお問い合わせください。

■協力雇用主の方々のための国の支援制度

実際に雇用をしてくださった事業主の方々については、最長１年間奨励金を支給する「就労・職場定着奨励金制度」や「就労継続奨励金制度」、「身元保証制度」や「トライアル雇用制度」、「職場体験講習」など様々な国の支援制度があります。実際の雇用にあたっては保護観察所の支援がありますので、ぜひご協力をお願いいたします。

■協力雇用主の登録申込みや制度についての問い合わせ先

ご協力をお願いいたします



奈良保護観察所
TEL 0742-23-8959
市担当課：福祉政策課
TEL 0742-34-5196

協力雇用主として、刑務所出所者等の再犯防止・社会復帰支援に

ご理解とご協力を！

全国の地方更生保護委員会➡保護観察所連絡先一覧

登録のお申込み・お問合せは、最寄りの保護観察所へ　再犯防止　就労支援　検索

NARA STAR PROJECT 第8期生募集中！

成長志向の高い起業家・経営者を対象に、事業の成長をさらに加速化させるためのプログラム、NARA STAR PROJECTの8期生を募集しています。

こんな人におススメ

- **事業をもっと成長させたい**
- **事業承継したが経営者としての視座をあげたい**
- **志高い経営者とつながりたい**



[NARA STAR PROJECT7期生]

参加資格

・法人の代表または将来代表になる予定であること
・奈良県に本社がある、または奈良県内で事業を営んでいること

募集人数　5名程度

申込方法　応募締切：7月26日（金）まで

応募要項をご確認の上、公式HP（https://nara-starproject.com）より参加エントリーください。参加エントリー後に、事務局よりメールにて様式を配布いたします。配布様式を含む応募書類一式を提出いただき応募完了となります。

詳細・応募はこちらから

全体スケジュール

令和6年7月26日（金）	応募締切
▼	
ご提出以降随時	書類審査
▼	
令和6年8月7日（水）	面談審査
▼	
令和6年9月初旬	オリエンテーション、プロジェクト本格稼働

■NARA STAR PROJECTとは

選抜された起業家に対し、成長を加速させるプログラムを提供すると共に継続的かつ次世代の経営者へと引き継いでいくベンチャーエコシステムを奈良に定着させるプログラムです。

【問合せ】奈良市産業政策課　TEL:0742-34-4741　URL：https://nara-starproject.com
共催：奈良市／奈良県　運営：EO Osaka



近鉄大和西大寺駅から徒歩3分！

貸会議室を探していませんか？

5階大ホール

セミナーや講習会・研修会など、
用途や人数に応じた大小様々な会議室を揃えております。



5階中ホール



5階Room7



5階Room6



5階Room5



2階Room2



2階Room1

貸会議室のご予約・お問合せはこちら

奈良商工会議所 管理課

【TEL】0742-52-1777

【URL】https://www.nara-cci.or.jp/kaigisitu/

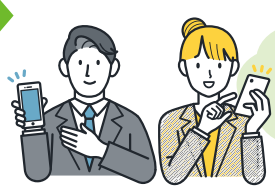

スマートフォンからも
気軽にお申込みが
できます!!

新会員紹介 ＼ ご入会ありがとうございます ／

事業所名	代表者名	所在地	業種
㈱イチヨシコーポレーション	上田　勝	今辻子町 20-2	酒類販売
中井優税理士事務所	中井　優	大阪市西区北堀江 1-1-30 四ツ橋グリーンビル 401 号	税理士業
スワール（同）	小川貴史	帝塚山南 5-1-33	福祉サービス （放課後等デイサービス）
HAT ㈱	阪井敏江	西登美ケ丘 1-29-9	不動産業 （売買、仲介、斡旋、管理）
㈱ひな坊	雛谷江里子	東向北町 9	飲食業（弁当、からあげ）
㈱保険 naracoco	森脇大八郎	三条大路 1-10-43 フォレストスクエア 3A	生損保険代理店業
㈱ Tale Navi	今井駿一	橋本町 3-1	旅行（工芸品）
㈱ハウスラック	吉田璃紗	秋篠三和町 1-3-11	不動産（売買）
踏花舎	倉橋みどり	西笹鉾町 40	企画・編集・文筆業
森村総合㈱	森村将貴	大和高田市幸町 2-33 奈良産業会館 407	建設業
ピュアキンコードー	北西光次	漢国町 1-5	アクセサリー ジュエリー販売
ロイヤルハウス	高森悠馬	橿原市新ノ口 499-1	不動産業
アトリエアクア（同）	古田明宏	恋の窪 3-5 A505	デザイン業（ウェブデザイン）、 不動産賃貸業、民泊
Pure-E ㈱	近藤尚子	三条栄町 4-8-201	美容
辻整骨院	辻佐知子	東城戸町 5-1 ウェルフェア奈良 101	柔道整復業
中華へいぞう	濱田　恵	餅飯殿町 7 番地	飲食店

全国47都道府県の求人・人材支援
全国ネットで再就職・出向を支援します
きっとみつかる いい人、いい仕事
1 離職する従業員の方の再就職をサポート
2 人材を確保したい企業をサポート
3 「キャリア人材バンク」で高齢者の再就職をサポート
4 雇用を維持するための在籍型出向をサポート
5 社員の人材育成やキャリアアップの出向をサポート
6 研修やセミナーで社員のスキルアップをサポート（有料）
6つの取り組み
マンガ 再就職支援
マンガ キャリア人材バンク
費用は無料
公益財団法人 産業雇用安定センター 奈良事務所
〒630-8115 奈良市大宮町 1-1-15 ニッセイ奈良駅前ビル 4 階
TEL 0742-24-2015 FAX 0742-24-2017

事務局 夏期休業のお知らせ

まことに勝手ながら、
8月13日（火）・14日（水）の2日間、
窓口業務をお休みさせていただきます。
ご不便をお掛けいたしますが、
ご了承をお願いいたします。

奈良商工会議所事務局

日本商工会議所 事業活動を取り巻く様々なリスクから会員の皆様をお守りする

「ビジネス総合保険制度」

最大約33%割引

事業活動のトラブルで高額な賠償金支払いとなる**事案が多様化**。さらに頻発する自然災害により**事業継続が困難となるケースも多発**。**ビジネス総合保険制度**（事業活動包括保険）は、**賠償責任リスク、事業休業リスク、工事リスク**（建設事業者様向け）**を総合的に対応**でき、しかも**低廉な保険料で加入できる保険**です。

東京海上日動の
ビジネス総合保険制度
（事業活動包括保険）の
特徴

1. **団体割引が適用されるため、保険料が割安です。**
   一般加入と比べ最大約33%割引の保険料水準（団体割引25%、条項セット割引5%、Tプロ割引3%、自動車優良割引3%を適用した場合）
   ※33%割引は「賠償責任に関する補償」「休業に関する補償」に適用されます。
   加入は毎月受付（お申込月の翌月１日の午後４時の補償開始、保険期間1年間でご加入いただけます）
2. **賠償責任に関するリスク**（生産物・完成作業、施設・事業遂行、リコール、情報漏えい等）**を総合的に補償**
   その他、様々な業種に対応できる補償のラインナップを用意しています。
3. **サイバー攻撃による情報セキュリティ被害も補償**　マイナンバーの漏えいも補償対象となります。
4. **休業補償により災害に遭った際の事業継続資金を補償**（感染症補償特約を自動セット）
5. **工事現場における様々な財物に対する損害を補償**（建設業向け）
6. **早期災害復旧支援により、災害時の事業継続を後押し**
7. **「地震」による完全休業損失も補償**

お問合わせ先
東京海上日動火災保険株式会社
奈良支社（0742-35-8501）
橿原支社（0744-23-6950）

制度引受保険会社
東京海上日動火災保険株式会社
〔担当課支社〕奈良支社・橿原支社

制度運営 日本商工会議所

本広告は、日本商工会議所を契約者とするビジネス総合保険制度（事業活動包括保険）の概要についてご紹介したものです。保険の内容は「ビジネス総合保険制度パンフレット」をご確認ください。ご加入にあたっては、必ず「ビジネス総合保険制度重要事項説明書」をよくお読みください。詳細は契約者である団体のホームページ掲載の約款によりますが、ご不明の点がありましたら代理店または保険会社にお問い合わせください。

2023年7月作成　23TC-001174

ビルの設計・施工から運営・管理に至るまで
ビルの一生を丸ごとサポート

人と社会の明日をもっと快適に

KFS　ISO9001・ISO14001　認証
ISO/IEC27001

近鉄ファシリティーズ株式会社

本　　社　〒542-0076　大阪市中央区難波2丁目2番3号
TEL（06）6211-2090　FAX（06）2011-2099
https://www.kintetsu-fs.co.jp
奈良支店　〒631-0078　奈良市富雄元町3丁目1番39号
TEL（0742）46-3471　FAX（0742）47-2780



株式会社 **淺沼組**

誇（ほこ）れる歴史がある
創（つく）りたい未来がある

Asanuma

本社・大阪本店　〒556-0017　大阪市浪速区湊町１丁目２番３号
TEL.06-6585-5500（代表）
奈良営業所　〒630-8122　奈良市三条本町４番３２号 中室ビル
TEL.0742-26-5225(代表)

奈良商工会議所中小企業相談所顧問
相談日は、前もってご予約下さい。

特許・実用新案・意匠・商標の出願、審判、鑑定、外国出願

弁理士法人蔦田（ツタダ）特許事務所

所長弁理士　富田克幸　　弁理士　蔦田正人　　弁理士　中村哲士
弁理士　有近康臣　　弁理士　前澤　龍

〒541-0051　大阪市中央区備後町1丁目7番10号　ニッセイ備後町ビル9階
（近鉄日本橋より地下鉄［堺筋本町］下車⑫番出口北へ備後町東入る）

電話（06）6271－5522　FAX（06）4964－2217
URL：http://www.patent-osaka.jp

新規会員募集中！

ユーザ協会では、今年度、全国参加型のICTセミナー及び講座を、毎月実施しています。ICT講座については過去講座のオンデマンド化も計画しています。
ユーザ協会のイベント等（無料もあります）をぜひ貴社の事業にお役立てください。

ユーザ協会は、情報通信技術・サービスを利用したコミュニケーション文化の振興を図るとともに、情報通信利用者の利便増進に寄与し、地域社会の発展に貢献することを目的とした公益財団法人です。

URL https://www.pi.jtua.or.jp/nara/

公益財団法人 日本電信電話ユーザ協会 奈良支部

事務局　〒630-8236 奈良市下三条町1-1
NTT西日本奈良三条ビル
電話　フリーダイヤル 0120-20-6660

動画制作

企画から撮影・編集まで、

明新社の動画制作サービス



ありとあらゆるタイプの動画制作を社内一貫生産で対応し、目的や用途に応じた最適な企画と表現手法をご提案いたします。



さまざまなシーンでの活用をご提案いたします。

サービス紹介	観光案内	商品説明	新卒・中途採用	会社紹介	学校案内

詳しくは、明新社までお問い合わせください。

おかげさまで創業150周年

MEISHINSHA 株式会社 明新社 https://www.meishin.co.jp

本社 〒630-8141 奈良市南京終町3丁目464番地 Tel.0742-63-0661 Fax.0742-63-0660

20000116(10) P-00130 SUSTAINABLE DEVELOPMENT GOALS

奈良の観光情報まとめサイト

NARABURA

HP NARABURA

X (旧 Twitter)



奈良の観光に役立つ情報を広く発信！



共同精版印刷株式会社 奈良ぶら事業部 TEL. 0742-33-1221

奈良ぶら 検索

心に愛を くらしに夢を

Skater

Skater スケーター株式会社

〒630-8520 奈良県奈良市杏町 216-1

TEL 0742-63-2001 FAX 0742-63-2021

スケーター株式会社 検索

Skater ONLINE SHOP スケーター公式 オンラインショップ





奈良トヨタ株式会社

フリーコール 0120-288-770

奈良本社：奈良市南京終町 2-269 ☎0742-61-3301 ㈹　田原本本社：磯城郡田原本町唐古 296 ☎0744-32-8001 ㈹

おクルマのことならお近くの奈良トヨタ各店へ お気軽にご相談ください

■モビリティガーデン奈良本店 ■ＪＲ奈良駅前店 ■モビリティガーデンＲＴ押熊・押熊支店 ■富雄店
■生駒店 ■ＴＲパーク東生駒 ■大和小泉店 ■郡山店 ■ＴＲＤパーク西大和 ■田原本店
■モビリティガーデンＲＴ香芝・香芝支店 ■桜井店 ■モビリティガーデンＬＴ橿原 ■大和八木店
■モビリティガーデンＲＴ高田 ■モビリティガーデンＦＴ葛城 ■Ｔ＆Ｄパーク吉野 ■五條店
■Ｕ－ＣａｒＭａｘ奈良八条店 ■田原本マイカーセンター ■Ｕ－Ｃａｒ葛城店
■ＴＲパーク五條 ■レクサス奈良八条 ■レクサスＣＰＯ橿原 ■フォルクスワーゲン平城山

Rinova®
REACH TRUCK innovation

TOYOTA L&F





物流現場に革新を。

☆各種フォークリフト ☆レンタル ☆リース ☆無人搬送システム ☆自動倉庫

TOYOTA L&F トヨタL&F奈良株式会社

奈良県磯城郡田原本町唐古296-1
☎0744-33-6081(代表) FAX 0744-32-8635
URL http://www.toyota-lf-nara.jp

TOYOTA Rent a Car

トヨタレンタリース奈良

全国ネットのトヨタだから安心
必要な時に必要なクルマを
用途に合わせた豊富な車種。



トヨタレンタカー 検索

＊トヨタレンタリース奈良では、無人貸出をはじめレンタカー全車両の除菌・抗菌作業など新型コロナ対策を実施しております。



24時間アプリひとつでスマートに！トヨタのカーシェア

TOYOTA SHARE

ご予約・ご利用にはアプリが必要です。アプリダウンロードはこちら
iPhone App Store Android Google Play
Webサイト
サービス詳細は TOYOTA SHARE Webサイトへ
https://mobility.toyota.jp/r-toyotashare/

本社・JR奈良駅前店・北和リース	TEL.0742-22-0100	郡山店	TEL.0743-51-0100	高田店・中南和リース	TEL.0745-23-0100
近鉄奈良駅前店	TEL.0742-26-2229	東生駒店	TEL.0743-73-8380	西大和店	TEL.0745-75-3330
押熊店	TEL.0742-40-0200	大和八木駅前店	TEL.0744-25-1620	香芝店	TEL.0745-77-0100
		五條店	TEL.0747-22-5101	田原本店	TEL.0744-37-0700

なら商工会議所ニュース／第六七〇号 令和六年七月一〇日（毎月一回一〇日）発行　発行所／奈良商工会議所　奈良市西大寺南町八番三十三号　印刷所／共同精版印刷株式会社　定価一二〇円（税込・購読料は会費に含みます）

やすらぎの環境を
優しくサポート。



―― 清潔と安心をお届けして131年 ――

―― 取扱商品・サービス ――

寝具リース（レンタル）・販売
業務用クリーニング／リネンサプライ
福祉用具レンタル・販売／介護用品販売
介護住宅リフォーム

小山株式会社

〒630-8131　奈良市大森町47番地の3
TEL　0742-22-4321
FAX　0742-22-4340
www.koyama-kk.co.jp

WEBサイト