NARA
ならランラン♪

なら商工会議所ニュース

THE NARA
CHAMBER OF COMMERCE &
INDUSTRY NEWS

12
2024
No.675

2024
健康経営優良法人
Health and productivity

Pick up!

令和６年叙勲・褒章並びに奈良市表彰受章 おめでとうございます！
「全国商工会議所きらり輝き観光振興大賞」の大賞を受賞しました！



なら企業散策247

「お肌がキレイだと心は元気」
吉田薬店

企業を育て地域を伸ばす
奈良商工会議所
THE NARA CHAMBER OF COMMERCE & INDUSTRY
〒631-8586 奈良市西大寺南町8番33号
TEL：0742-52-1777　FAX：0742-52-3111

Follow me!
公式WebやSNSで情報発信中！

ホームページ　メルマガ　LINE

新時代の幕開け
進化するバス定期券
CI-CA plus
シーカプラス
誕生
Happy & Convenient Life with "CI-CA plus"
好評発売中！
バス定期券がバージョンアップ！
ネットで簡単
スマート申込み!
自動更新だから
楽々スマート!
定期券に表示された金額までなら
どこでも乗車可能!
※対象外となる路線あり
学生定期なら
2年目以降さらにお得!
奈良交通株式会社
Nara Kotsu Bus Lines Co.,Ltd.
詳しくはホームページをご覧ください
シーカプラス
検索

心に愛を くらしに夢を
Skater
Skater スケーター株式会社
〒630-8520 奈良県奈良市杏町 216-1
TEL 0742-63-2001 FAX 0742-63-2021
スケーター株式会社 検索
Skater ONLINE SHOP
スケーター公式 オンラインショップ

奈良の観光情報まとめサイト
NARABURA
HP NARABURA
X (旧 Twitter)
奈良の観光に
役立つ情報を
広く発信！
共同精版印刷株式会社 奈良ぶら事業部 TEL. 0742-33-1221
奈良ぶら
検索

NARA ならランラン♪
なら商工会議所ニュース
THE NARA CHAMBER OF COMMERCE & INDUSTRY NEWS

12
2024
No.675

会議所カレンダー

12月	10	火	叙勲・褒章並びに奈良市表彰受章祝賀会
			なら瑠璃絵・なら燈花会支援会議
	11	水	正副会頭会議／優良従業員表彰選考委員会
			電子帳簿保存法講習会
	12	木	
	13	金	
	14	土	奈良検定認定支援セミナー（2級）
	15	日	奈良検定認定支援セミナー（1級）
	16	月	
	17	火	定例金融相談会
			三重･奈良･大阪リニア中央新幹線建設促進大会
	18	水	定例経営相談会
	19	木	
	20	金	
	21	土	
	22	日	
	23	月	総務財政委員会
	24	火	
	25	水	社会保険労務士による何でも相談会
	26	木	小規模事業者経営改善資金審査会
	27	金	仕事納め
	28	土	年末年始休業
	29	日	
	30	月	
	31	火	
2025年 1月	1	水	
	2	木	
	3	金	
	4	土	
	5	日	
	6	月	仕事始め
	7	火	新年名刺交換会
	8	水	
	9	木	

事務局より

4、8、12月号に
とくとくサービス券を
折り込んでいます。
是非ご活用ください！！

Contents

02 なら企業散策 247
「お肌がキレイだと心は元気」
吉田薬店

04 令和6年 叙勲･褒章並びに奈良市表彰受章者の皆様
魅力を学べば見方が変わる
奈良まほろばソムリエ検定！！

05 「全国商工会議所きらり輝き観光振興大賞」
奈良商工会議所が大賞を受賞しました！
建設部会大阪・関西万博視察見学会商圏分析レポート

06 サービスのご案内
「feel NIPPON展示商談会 第1回事前勉強会」を開催しました

07 青年部だより 11月例会
女性会だより 第56回全国商工会議所女性会連合会滋賀全国大会

08 相談所インフォメーション
各種相談会のお知らせ
・定例金融相談会　・社会保険労務士による何でも相談会
・定例経営相談会　・マルケイ資金融資のご案内
LOBO調査結果　早期景気観測調査結果

09 社労士　知っ得だより
第143回　マイナ保険証を基本とする仕組みへ

10 経済指標

11 経営改善計画策定支援事業等のご案内
12月10日から16日までは
「北朝鮮人権侵害問題啓発週間」です

12 奈良市コーナー
・奈良市事業系生ごみ処理機購入助成金
ならアスリートキャリアセンター
アスリートを社員として採用してみませんか！？

会員PR掲示板
13 Member's Board
事務局年末休み
掲載事業所 大募集！

14 新会員紹介
貸会議室を探していませんか？



なら企業散策　247

お肌がキレイだと心は元気

吉田薬店

業務内容について

当店は大和西大寺に店を構える薬店で、漢方薬やサプリメント、化粧品を販売しています。店頭販売はもちろん、ネットショップも運営していますので場所や時間に関係なく、いつでも商品を購入していただけます。

店頭では病院のお薬との飲み合わせや、ご家族の健康についてなど、気軽にご相談していただけます。また、予約制で心と体の健康相談や漢方相談も行っており、お店の奥にはカウンセリングルームがありますので、他人の目を気にすることもありません。じっくり時間をかけてヒアリングし、それぞれに合った漢方薬やサプリメントをご提案させていただきます。特に漢方相談は時間をかけてお客様の体質を把握し、漢方薬の知識と知恵を生かして納得していただけるように心がけています。

その他にYouTubeで商品の紹介や、健康情報を配信をしています。少しでも当店の商品や健康について興味を持っていただき、病気で困っている方の不安や心配を取りのぞき、たくさんの人に喜んでいただきたいと思っています。

創業について

今からおよそ70年前、祖父が雑貨屋を始めたのが吉田薬店のはじまりです。当時は戦後間もなく物のない時代で、お店にはドアや壁もなく、パンツのゴムや紐、ヘアネットなどを売っていたそうです。ある時お客様から薬を置いてほしいという要望があり、そこから薬や化粧品を扱うようになりました。父の代ではそれらがメインの商品となりましたが、20年ほど前にディスカウントのドラッグストアブームが到来し、店の近くにもドラッグストアが増え、お店は大打撃を受けました。そこで私の代に変わった時に、ドラッグストアとの差別化を図るため、漢方薬の取扱いを始めました。



祖父の代からずっとこの場所、この建物でやってきました。病気で困っている人たちの一筋の光になりたいという祖父や父の思いを受け継ぎ、これからも心と体の健康相談ができる薬屋さんでありたいと思います。

始源水シリーズについて

薬屋を始めてまず最初に作ったのが始源水です。私自身、肌が弱い体質だったので、敏感肌用の化粧品を作りたいという思いで作ったブランドです。始源水シリーズは化粧水や保湿ジェル、ボディソープ、石鹸をご用意しています。

始源水の主成分は水とフムスエ

キスです。「フムス」とは、白亜紀（約6,000万年～1億年前）に堆積した腐植泥・腐植土のことです。古代植物が地殻変動の加圧・減圧を受け、また有用微生物の働きによる分解・発酵・再合成のサイクルを経て、ミネラルを含む天然物質が生まれました。これを「フムスエキス」と呼びます。

始源水は余分な成分が入っていないので腐りません。また、天然・自然のものなので目や口に入っても安全で、顔や全身にも使用できますので、アトピー性皮膚炎や乾燥肌によるかゆみ、あせも、じんましん、ペットの皮膚炎など、様々な皮膚トラブルでお困りの方々から喜びの声をいただいています。



新商品「洗心・洗顔せっけん」

このたび始源水は発売10周年を迎えることができました。そこで今回、始源水せっけんをリニューアルし、「洗心・洗顔せっけん」を9月に発売いたしました。フムスエキスと大和橘を使って、天然の保湿成分を配合した全身を洗うことのできる化粧石鹸です。大和橘は日本固有の原種であり、最古の柑橘と言われ、準絶滅危惧種に認定されています。そんな希少成分のつまった皮、そして葉っぱの蒸留水を入れることで、フレッシュな香りでリラックスでき、気持ちを和らげる効果があります。また、防腐剤を使用しておらず、やさしい泡立ちでしっかり汚れを落としてくれます。そして美肌フローラといわれる皮膚常在菌のバランスを整えて、健やかなお肌を保ちます。また、石鹸をつくる際にゆっくり丁寧に乾燥させているので、風呂場に置いてもしっかりした形で溶けにくくなっています。





心と体はつながっていて、心のリラックスはお肌の調子を良くしてくれます。そして美肌は心を強くしてくれます。文字どおり「洗心・洗顔せっけん」で心も体も洗ってもらい、皆様が心身ともに健やかでいられるようお手伝いさせていただきます。

今後の展開

去年導入した「毛細血管測定スコープ」に力を入れていきたいと思っています。この機械に指を入れると毛細血管をパソコンのモニター上で見ることができます。食生活や生活習慣のバランスが乱れると、毛細血管の形や太さ、流速に変化が現れます。そして毛細血管の働きが衰えると、高血圧や高脂血症など体にさまざまな不調が起こってきます。今の自分の毛細血管の状態を知ることで、生活習慣の改善に取り組むきっかけとなりますので、定期的に観に来ていただきたいと思っています。



誰でも病気の一つや二つくらいは持っているものです。それをあれこれ気に病んで病人になってしまっては、なかなか改善されません。「病気になっても大丈夫、病人になってはいけないよ」、そんな思いをお伝えしながら、これからもお客様に寄り添い、皆様に愛されるお店であり続けたいです。

担当のひとこと

お店の看板には「元気がうりもの」と書かれています。まさにそのとおりで、店主の吉田さんはとても明るく元気な方で、こちらまで元気をもらいました。身体に不調があると沈んだ気持ちになってしまいがちですが、吉田さんとお話するときっと気持ちが明るくなってくると思います。ひょっとしたら吉田さん自身が一番のお薬なのかもしれません！

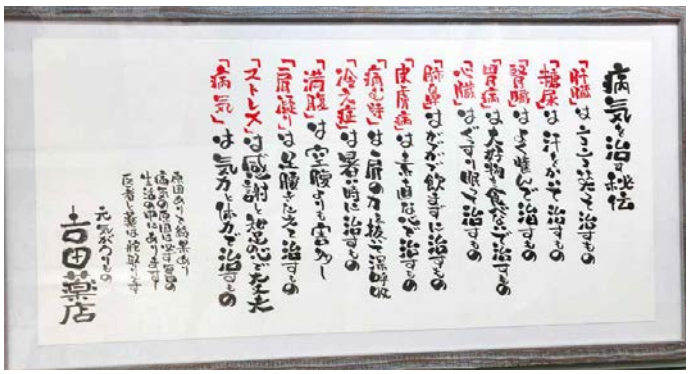

始源水、
洗心・洗顔せっけんを
取扱いいただける
仲間を募集中です。

ホームページ　ECサイト

会社概要

事 業 所：吉田薬店
事業内容：医薬品販売業
代　　表：吉田　修治
所 在 地：奈良市西大寺本町 1-17
電　　話：0742-33-2501
営業時間：8：30 ～ 19：30
定 休 日：日曜日

受章おめでとうございます！

～令和６年叙勲・褒章並びに奈良市表彰受章者の皆様～

このたび、下記の皆様が叙勲・褒章並びに奈良市表彰を受章されました。
心からお祝い申し上げますとともに、これからも奈良商工会議所をはじめ、
地元産業界のリーダーとしてご活躍されますことを期待しています。

【受章者一覧】

旭日小綬章	山上　雄平 氏	㈱山上組	代表取締役　議員
旭日双光章	増田　友宏 氏	㈱春日ホテル	代表取締役　常議員
藍綬褒章	乾　昌弘 氏	㈱明新社	代表取締役社長　副会頭
奈良市功労表彰	小西　敏文 氏	第一化工㈱	会長　常議員（当所より推薦）
奈良市功労表彰	下村由加里 氏	㈱ハンナ	代表取締役　議員
奈良市功労表彰	高木　信一 氏	奈良スバル自動車㈱	代表取締役社長　議員（当所より推薦）
奈良市功労表彰	藤田　久雄 氏	㈲志津香	代表取締役　議員（当所より推薦）



山上　雄平 氏



増田　友宏 氏



乾　昌弘 氏



小西　敏文 氏



下村　由加里 氏



高木　信一 氏



藤田　久雄 氏

奈良のことなら

＼＼ 魅力を学べば見方が変わる ／／

奈良まほろばソムリエ検定!!

奈良まほろばソムリエ検定®

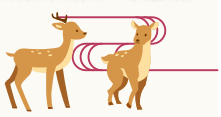

試験日　2025年3月2日（日）

申込期間　2024年12月2日（月）～2025年1月31日（金）
（10:00～申込開始）

奈良まほろばソムリエ検定についての
詳細はこちらから

問合せ　奈良商工会議所　奈良検定事務局
〒631-8586　奈良市西大寺南町8-33
TEL:0742-53-8870　FAX:0742-52-3111　営業時間:平日9:30～17:00

「全国商工会議所きらり輝き観光振興大賞」奈良商工会議所が大賞を受賞しました!

2024年度「全国商工会議所きらり輝き観光振興大賞」の大賞に、奈良商工会議所の「奈良SDGs学び旅」が選定されました。表彰式は、2025年1月29日(水)に長崎県長崎市で開催予定の「全国商工会議所観光振興大会2025 in長崎」の全体会議にて行われます。

奈良SDGs学び旅とは?

SDGsの視点を取り入れた着地型観光商品の開発

SDGsの視点を取り入れたラーニングツーリズム「奈良SDGs学び旅」。奈良県は、多数の歴史文化資源を有しているものの、観光客の宿泊につながらず、観光消費額の少なさが課題。そこで、奈良県を主目的にしてもらうため、奈良教育大学などとともに修学旅行生をターゲットにした「奈良SDGs学び旅」を開発。これは、奈良の地域資源を教育資源としても活用し、1300年以上にわたる奈良の歴史や自然をSDGsの視点で学習・体験することで、「持続可能な社会の創り手の育成」に寄与する学習プログラム。
ただ見るだけではなく、旅マエ・旅ナカ・旅アトを通して、自地域の魅力や課題を再発見してもらうパッケージとして全国の学校に向けてアプローチし、2021年からの4年で、全国各地約100校12,000人が参加している。

評価のポイント

1. SDGsの視点を取り入れた着地型観光
2. ターゲットを明確にした商品設計
3. 派生事業を通して、地域全体の観光振興へ

まるごと世界遺産のまち 奈良で学ぼう 奈良SDGs学び旅

本事業から派生したインバウンド向けの観光商品、事業者向けのSDGs体感プログラムを実施するなど、**地域の歴史文化資源を活用し、SDGsの視点を盛り込んだ着地型観光商品の造成**に取り組んでいる点が高く評価されました。

「きらり輝き大賞」とは?

地域資源の掘り起こしと活用、人材育成によるホスピタリティの向上などにより交流人口増加に貢献し、他の範となる観光振興活動を行う商工会議所を毎年顕彰しているもの



学生に案内する様子



旅アトでの成果発表

建設部会大阪・関西万博視察見学会

10月27日、建設部会(小林伸嘉部会長)が同見学会を開催し、大阪・関西万博会場工事現場視察見学を行いました。当日は建設部会だけではなく、観光・商業・交通運輸・理財の各部会から部会長等もご参加いただき総勢25名が参加されました。

初めに大阪府咲洲庁舎展望台にて万博開催地全体を眺望した後、実際に会場をバス車中より見学し、会場シンボルでもあるリングにあがり各パビリオン等の説明を受けながら視察見学を行いました。

部会内外の親睦も深まり、有意義な視察見学会となりました。お忙しい中、ご参加いただきました皆様ありがとうございました。



チラシ配布やマーケティングに使える！

商圏分析レポートサービスのご案内 無料

人口・世帯データや消費支出・購買力データ、富裕層データ等を出力して、地域における商圏の分析評価を行うサービス「市場情報評価ナビMieNa」（以下ミーナ）が無料でご利用いただけます。

こんなお悩み、ありませんか？

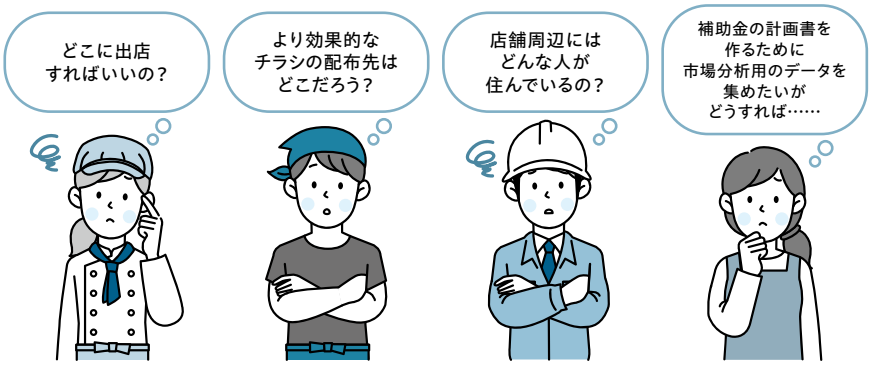





商圏分析レポートをご活用ください。

●レポートの範囲は半径500m～5kmの範囲をお選びいただけます。
●3種類の以下の商圏レポートをお選びいただけます。

【対象】奈良商工会議所 会員

二次元コードのリンク先より、申込情報を入力・送信してください。

ミーナ申込フォーム➡

「feel NIPPON展示商談会　第1回事前勉強会」を開催しました

開催日時／令和6年11月6日（水）18：30～20：30
開催場所／当所2階room2
主　　催／奈良商工会議所
テ ー マ／販路が広がり売上が上がる展示会出展セミナー
講　　師／株式会社アスリンク
　　代表取締役　廣木　鑑治氏
参 加 者／12社

令和7年2月12日～14日に東京ビックサイトで開催されるfeel NIPPON（※1.「feel NIPPON」は「第99回東京インターナショナル・ギフト・ショー春2025」と「第37回グルメショー春2025」エリアを日本商工会議所がパッケージ化した総称）に奈良商工会議所ブースとして12社の事業所に出展いただきます。今回の事前勉強会の講師には現役のバイヤーとしてもご活躍される廣木氏にお越しいただき、バイヤー目線での買い手の考え方、商談会の慣習・しきたり、そして勝ち抜く術をご教授いただきました。次回12月に第2回事前勉強会を開催し、ブースレイアウトやバイヤーとの商談交渉術など、出展会期中の動き方について詳しくご説明をいただく予定です。







青年部だより 》 11月例会（近畿ブロック大会江州ようかいち大会）

開催日時：令和６年 11 月２日（土）９：30 ～ 20：30
開催場所：総合運動公園布引体育館　大アリーナ他
〒 527-0071　東近江市今堀町 581 番地 11

開会式（記念式典）	９：30 ～ 11：30
第１分科会　記念講演	14：00 ～ 15：30
物産展・分科会・ＯＢサロン	11：00 ～ 17：00
大懇親会	18：30 ～ 20：30

第 42 回近畿ブロック大会江州ようかいち大会に 11 月例会として参加してまいりました。本大会の全登録者数は約 2,100 名と、昨年に続き多数の参加者で盛り上がり、奈良 YEG からも 45 名のメンバーで参加しました。大会に参加することで、主管地である八日市 YEG の方々や近畿ブロックの各単会の方々との交流を図れる良い機会となりました。

また記念講演では宮崎謙介氏による「人生のモチベーション」について講演いただき、自身の事業経営安定化のヒントを見つけることができる貴重な場となりました。

私たち奈良 YEG としては、令和８年度の全国大会を見据える中で、4,000 人以上いる近畿ブロック YEG のメンバーとの交流を深め、青年経済人としてのモチベーションの在り方を学ぶことで、令和８年度全国大会「あをによし奈良大会」へ足掛かりになったと感じております。私たちそれぞれの行動は小さいものかもしれませんが、積み重ねることにより地域を大きく発展させていけることを学ばせていただきました。

（担当／渉外委員会）





2024.11.07 Thu〜11.08 Fri



女性会だより 》 第56回全国商工会議所女性会連合会滋賀全国大会

出席者 14名

第 56 回全国商工会議所女性会連合会滋賀全国大会『山と湖の恵みを光る貴女へ』と銘打って盛大に開催されました。全国の 351 女性会、2,530 名が滋賀県立芸術劇場びわ湖ホールに会し、女性会の思いをひとつにいたしました。

記念能舞には、能楽師 吉浪壽晃師が演目「須磨源氏」を舞われました。月下の須磨の浦に光源氏が舞う部分を観劇させていただきました。記念講演では、大本山石山寺 座主 鷲尾龍華師をお迎えして「石山寺と紫式部」～源氏物語～と題し、ご講演を拝聴いたしました。

第 23 回女性起業家大賞 最優秀賞やその他の賞に輝かれた方々も登壇され、称賛の拍手でいっぱいになりました。

アトラクション等は、滋賀県ゆかりの女性フルート奏者による優美な音色に魅了し、声楽家による優れた声楽アンサンブルにも魅せられました。また、懇親会終了後、びわ湖に花火が打ち上げられ、湖面に映る花火と共に、夏のびわ湖花火大会を思わせる盛大な花火を観せていただきました。

物産展も滋賀各地より多くの事業所がご自慢の品々を販売され、長蛇の列になるほど大盛況でした。

奈良商工会議所女性会は、全国大会前に滋賀に入り、びわ湖ミシガンクルーズでびわ湖の山々と風を感じ、歴史ある社寺や平安の頃よりの雅さを想いながら琵琶湖を楽しみました。

全国商工会議所女性会連合会滋賀全国大会にご参加くださいました皆様ありがとうございました。





information 相談所インフォメーション

各種相談会のお知らせ

定例金融相談のお知らせ

（日本政策金融公庫奈良支店国民生活事業）

運転資金や設備資金、創業資金など各種融資制度に関するご相談を公庫職員が会議所へ出張のうえ承ります。

令和6年11月1日現在 基準利率 年2.30%～3.50%

日 時
令和6年12月17日（火）
午前10時～12時

ご予約 12月16日（月）まで

「定例金融相談」は毎月1回開催いたします。

定例経営相談のお知らせ

（第3水曜日）

事業拡大、経営改善など経営上の課題について何でもご相談いただけます。是非ご利用ください。

相談無料（予約制）

日 時
令和6年12月18日（水）
午後2時～5時

相談員 e&i経営研究所　高野淨氏（中小企業診断士）

ご予約 12月17日（火）まで

社会保険労務士による何でも相談会

働き方改革に関する相談のほか、年金相談など幅広くご相談いただけます。

60分相談無料（予約制）

日 時
令和6年12月25日（水）
午前9時～12時

相談員 社会保険労務士（奈良県社会保険労務士会所属）

ご予約 12月24日（火）まで

小規模事業者の皆様へ マルケイ資金融資のご案内

安心して借りられる“無担保・無保証人”で日本政策金融公庫が融資を行う国の制度です。常時使用する従業員が20人以下の法人・個人事業主の方（商業・サービス業にあたっては5人以下）

国が行っている小規模企業施策の一つですから、金利は低利です。
返済は運転資金7年以内、設備資金10年以内です。

貸付限度額	2,000万円
利　率	年1.45%（11月1日現在）

ご相談をご希望の方はこちらへご予約ください 奈良商工会議所　中小企業相談所　TEL.0742-52-1777（代表）

2024 10月 LOBO調査結果（早期景気観測調査結果）

商工会議所のネットワークのもと、全国328商工会議所約2,500企業の協力を得て、地域や中小企業が「肌で感じる足元の景気感」を全国ベースで毎月調査実施しています。

※DI値とは、ゼロを基準として、プラスの値で景気の上向き傾向を表す回答の割合が多いことを示し、マイナスの値で景気の下向き傾向を表す回答の割合が多いことを示します。DI=（増加・好転などの回答割合）-（減少・悪化などの回答割合）

■ 関西の全産業〈業況〉DI（前年同月比）の推移

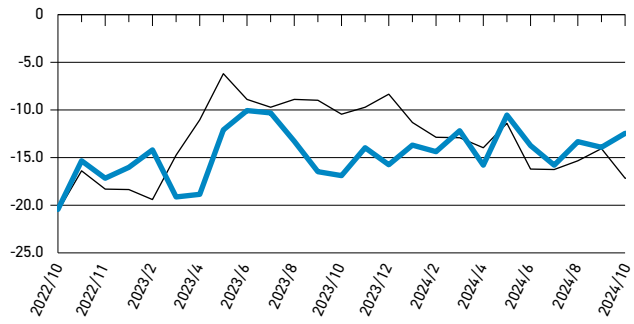

調査結果の詳細につきましては、日本商工会議所ホームページでご覧いただけます。
https://cci-lobo.jcci.or.jp/

業況DIは、物価高による消費低迷が続き、再び悪化。先行きは、長引く経営課題多く、力強さを欠く

関西の概況

- 短期間の民間工事では、都度見積もりを出して価格交渉を行っており、取引先からも受け入れられている。一方で、工期の長い工事では、見積もり時から二度・三度と資材価格が上がるため、利益率が悪く、経営に影響が出ている（一般工事業）
- 受注が増加する中、日本人人材の採用は依然として厳しく、外国人材の雇用により補完している。一方で、労働時間の上限規制等で思うように生産量を増やせないため、設備投資にも取り組んでいく必要を感じている（鉄鋼業）
- 売上が伸び悩む中、購入者の半数がキャッシュレス決済を利用しており、手数料負担が大きく、収益を圧迫している（スポーツ用品小売業）

調査結果まとめ動画はこちら

社労士

知っ得だより

第143回

マイナ保険証を基本とする仕組みへ

2024年12月2日から移行

令和６年（2024 年）12 月２日以降、従来の保険証は新たに発行されなくなり、「マイナ保険証」を基本とする仕組みに移行されました。
この度のマイナ保険証への移行は、転職や離職による健康保険証の切り替えが不要となることから、働き方が多様化する現代社会において、企業と従業員双方にとって多くのメリットがあります。しかしその半面、従業員自身が健康保険証の管理を自己責任で行うことを求める制度であるともいえます。
12 月２日以降の保険証（協会けんぽ）は、「マイナ保険証」「資格情報のお知らせ」「資格確認書」の３種類です。なお、経過措置として最大１年間は引き続き現行の保険証を利用することができます。

マイナ保険証のメリット

❶データに基づくより良い医療が受けられる
❷手続きなしで高額療養費の限度額を超える支払いが免除される
❸マイナポータルで確定申告時に医療費控除が簡単にできる
❹従来の保険証を利用するよりも医療費が節約できる

企業担当者が行う対応

現行の健康保険証の取扱いについて

- 法施行後、経過措置として最大１年間は引き続き現行の保険証を利用することができます。そのため、マイナ保険証での資格確認ができない場合等に備えて、経過措置中も破棄せず併用することが推奨されます。
- 経過措置中であっても、離職等により資格が喪失された場合は失効となるため、その時点で速やかに回収し、返納してください。

入退職等による切り替え時の注意点

- 資格取得申請中の従業員に受診の必要性が出た場合は、手続きが完了しているかどうかの確認を、従業員自身にマイナポータルから行ってもらうことになります。
- 前職において資格喪失手続きが完了していない場合は、速やかに喪失届を提出してもらうよう従業員から連絡してもらい、手続きが完了した際はその旨を報告してもらうようにしましょう。
- 切り替えが完了していない間に、当該従業員が病院を受診してしまった場合の対応策を検討しておいてください。（例えば、前職の資格喪失手続きが完了しておらず、３割負担で受診できてしまった場合は、後日、旧保険者に医療費を返還し、その後新保険者に医療費を申請する必要があります）

従業員自身が行う対応

❶マイナンバーカードの取得と保険証利用登録

マイナンバーカードの取得と保険証利用登録は、従業員自身に行ってもらう必要があります。

❷資格確認書の発行について

マイナンバーカードを取得していない方や、まだマイナンバーカードを健康保険証として利用する登録をしていない方には、マイナンバーカードによらず保険資格が確認できるように、ご自身が加入している医療保険者（勤務先や各自治体など）から「資格確認書」が無償で交付されます。
これに加えて、ご自身でのマイナ保険証の利用が困難な方（高齢者、障害がある方など）は、申請いただくことで「資格確認書」が交付されます。

❸こんな時どうする？

◆**マイナンバーカードを紛失した場合**

マイナンバーカードを紛失した場合は、各自治体における所定の対応・手続きに従って、従業員本人が再発行申請をします。
また、紛失した際は、なりすまし防止のため、必ず警察への届出を行うよう指示してください。

マイナ保険証に関するご質問等は、直接、保険者（協会けんぽ、各健康保険組合、自治体等）にお問い合わせください。また、マイナ保険証に関しては、下記の HP をご確認ください。

- 今から使おうマイナ保険証（協会けんぽ HP）
- マイナンバーカードの健康保険証利用について（厚生労働省 HP）

奈良県社会保険労務士会　会員　特定社会保険労務士　吉田 順恵

奈良県社会保険労務士会
〒630-8352　奈良市西木辻町343番地1
☎ 0742-23-6070　メール narakai@nara-sr.com
ホームページ　https://www.nara-sr.com/



不明な点などは下記相談室へ気軽にお問合せください

奈良県社会保険労務士会「相談室」
☎0742-23-3917（ニイサンのサンキューイイナ）　**無料・秘密厳守**

「働き方改革」のお悩みにお応えします！気軽にご相談ください

奈良働き方改革推進支援センター

相談受付　2024年4月1日～2025年3月31日
開設時間　平日9:00～17:00（12/29～1/3を除く）
場　所　奈良市西木辻町343-1（奈良県社会保険労務士会館2階）
フリーダイヤル　**0120-414-811**
メール　hatarakikata@nara-sr.com
URL　https://www.nara-sr.com

※厚生労働省委託事業　令和5年度中小企業・小規模事業者等に対する働き方改革推進支援事業
《個人情報の取扱い》相談内容、企業・個人情報などは厳守いたします。安心してご相談ください。

経済指標

奈良市の世帯数と人口

（平成３年＝100）

年月	世帯数		人口	
	／世帯	指数	／人	指数
R4・4	165,923	140.4	352,264	100.2
R5・4	166,927	141.3	350,318	99.7
R6・9	168,726	142.8	347,888	99.0
R6・10	168,786	142.8	347,737	99.0
R6・11	168,852	142.9	347,660	98.9

物価指数

（令和２年＝100）

※企業物価指数は2022年5月速報より2020年基準に改定

年月	企業物価指数（全国）		消費者物価指数（全国）		消費者物価指数（奈良）	
	指数	前年比	指数	前年比	指数	前年比
R4	114.9	9.8	102.3	2.5	102.5	2.6
R5	119.9	4.2	105.6	3.2	105.9	3.4
R6・7	123.3	3.0	108.6	2.8	110.1	3.9
R6・8	123.1	2.6	109.1	3.0	110.7	4.1
R6・9	123.1	2.8	108.9	2.5	110.4	3.9

奈良県内の電力需要量

年月	特別高圧 20000V以上		高圧 6000V以上		低圧 100～200V以上	
	／×1000kwh	前年比	／×1000kwh	前年比	／×1000kwh	前年比
R6・4	66,711	△ 9.7	196,256	5.9	245,457	0.1
R6・5	69,019	△ 3.0	180,340	1.7	210,290	△ 0.6
R6・6	74,550	△ 4.3	197,222	△ 0.3	185,946	4.6

奈良市の給水量

年月	給水量（奈良市）	
	／×1000m³	前年比
R4	42,025	0.05
R5	41,459	△ 1.35
R6・8	3,549	1.6
R6・9	3,363	1.0
R6・10	3,455	△ 1.2

百貨店・スーパー販売額

年月	全国		奈良県	
	／億円	前年比	／億円	前年比
R4	206,603	3.8	2,079	△ 0.8
R5	216,049	4.6	2,092	0.6
R6・7	18,990	1.3	174	△ 3.8
R6・8	18,664	4.5	182	3.5
R6・9	17,425	2.0	163	△ 0.3

公共事業施工契約額

年月	契約済額（奈良県）	
	／百万円	前年比
R5	126,784	6.7
R5.7～9	13,082	△ 16.5
R5.10～12	12,152	△ 8.9
R6.1～3	10,948	36.9
R6.4～6	39,205	△ 11.9

単位：百万円

新設住宅着工戸数

年月	全国		奈良県	
	／世帯	指数	／人	指数
R4	859,529	0.4	6,154	4.3
R5	819,623	△ 4.6	5,520	△ 10.3
R6・7	68,014	△ 0.2	525	19.6
R6・8	66,819	△ 5.1	527	10.7
R6・9	68,548	△ 0.6	514	9.1

一般職業紹介状況並びに有効求人倍率

年月	奈良県の一般職業紹介（学卒を徐く）						有効求人倍率（全国）		有効求人倍率（奈良）	
	新規求職数	前年比	新規求人数	前年比	就職件数	前年比	倍率	前年比	倍率	前年比
R4年度	48,269	3.0	98,113	5.9	14,950	2.5	1.31	0.15	1.23	0.04
R5年度	46,938	△ 2.8	90,875	△ 7.4	14,136	△ 5.4	1.29	△ 0.02	1.15	△ 0.08
R6・7	3,832	10.0	7,670	4.1	1,140	3.1	1.24	△ 0.06	1.11	△ 0.05
R6・8	3,483	△ 4.4	7,599	△ 3.7	978	△ 2.1	1.23	△ 0.07	1.14	△ 0.04
R6・9	3,609	△ 6.0	6,966	△ 3.9	1,113	△ 4.4	1.24	△ 0.05	1.15	0.01

資料提供／資源エネルギー庁、奈良市、奈良市企業局、（一財）南都経済研究所（順不同）

経営改善計画策定支援事業等のご案内

国が認定した専門家の支援を受け、経営改善計画を策定する場合、計画策定支援に必要となる費用の2/3を国が補助します。

早期経営改善計画策定支援（ポスコロ事業）

【支援の概要】

資金繰りの管理や自社の経営状況の把握などの基本的な経営改善に取り組む中小企業・小規模事業者等が、国が認定した専門家である認定経営革新等支援機関の支援を受けて資金繰り計画やビジネスモデル、アクションプランといった内容の経営改善計画を策定する際、その費用の2/3を補助することで、中小企業者等の早期の経営改善を促すものです。申請書類や認定経営革新等支援機関の検索は中小企業庁のHP及びそのリンク先から行うことが出来ます。

中小企業庁HP

https://www.chusho.meti.go.jp/keiei/saisei/04.html

補助対象経費

・計画策定支援費用　補助率2/3（上限15万円）
・伴走支援（期中）　補助率2/3（上限　5万円）
・伴走支援（期末）　補助率2/3（上限　5万円）

経営改善計画策定支援（405事業）

【支援の概要】

金融支援を伴う本格的な経営改善の取組が必要な中小企業・小規模事業者を対象として、国が認定した専門家である認定経営革新等支援機関が経営改善計画の策定を支援し、経営改善の取組を促すものです。中小企業者等が認定経営革新等支援機関に対し負担する経営改善計画策定支援に必要となる費用の2/3を中小企業活性化協議会が負担します。申請書類や認定経営革新等支援機関の検索は中小企業庁のHP及びそのリンク先から行うことが出来ます。

中小企業庁HP

https://www.chusho.meti.go.jp/keiei/saisei/05.html

補助対象経費

・計画策定支援費用　補助率2/3（上限200万円）
・伴走支援（3年間累計）　補助率2/3（上限100万円）

※ 経営改善計画策定支援事業等の詳しい内容については、中小企業活性化協議会まで、お問い合わせください。



奈良県中小企業活性化協議会

お問合せ　〒631-0824 奈良市西大寺南町8番33号　奈良商工会議所3階
TEL：0742-52-5110

12月10日から16日までは
「北朝鮮人権侵害問題啓発週間」です。

北朝鮮人権侵害問題啓発週間とは

平成18年6月に「拉致問題その他北朝鮮当局による人権侵害問題への対処に関する法律」が施行され、毎年12月10日から16日までの1週間を「北朝鮮人権侵害問題啓発週間」とすることとされました。

拉致問題を始めとする北朝鮮当局による人権侵害問題は、国際社会を挙げて取り組むべき課題とされています。解決のためには、この問題について、関心と認識を深めていくことが大切です。

北朝鮮による日本人拉致問題について

1970年代から80年代にかけて、北朝鮮により多くの日本人が拉致されました。現在、17名が政府によって拉致被害者として認定されています。また、政府が認定した被害者以外にも、いわゆる特定失踪者等の北朝鮮による拉致の可能性を排除できない人たちがいます。

平成14(2002)年9月の第1回日朝首脳会談において、北朝鮮は日本人を拉致していたことを認め、謝罪しました。その後、5名の被害者は帰国しましたが、残りの拉致被害者については、いまだ納得のいく説明がありません。

拉致問題は、我が国の主権や国民の生命と安全に関わる重大な問題であり、日本政府は、北朝鮮側から納得のいく説明や証拠の提示がない以上、安否不明の拉致被害者が全て生存しているとの前提に立って、被害者の即時帰国と納得のいく説明を行うよう強く求めています。

政府は、国の責任において、拉致問題の解決に取り組み、全ての拉致被害者の一刻も早い帰国に向けて全力を尽くします。

北朝鮮当局による人権侵害問題に対する認識を深めましょう

【政府拉致問題対策本部】
http://www.rachi.go.jp/

【法務省】
http://www.moj.go.jp/JINKEN/jinken103.html

政府拉致問題対策本部、法務省　　奈良県警察本部

奈良市事業系生ごみ処理機購入助成金

店舗・飲食店など、事業所から排出される『生ごみ』を減量しませんか?
令和2年度の事業系可燃ごみの重量比では生ごみ（調理くず等）28.1%、生ごみ（食品ロス）2.1%となっており、生ごみの割合が全体の3割を占めました。
令和5年度に奈良市が処理をした「事業所から出るごみの量」は約30,000トン。そのうち、約9,000トンが「生ごみ」の量でした。
生ごみ処理機の導入を行うことで、ごみの減量はもちろん、ごみ処理に必要なコストの削減・衛生管理など、事業者の皆さまにも沢山のメリットがあります。
奈良市では、事業所から出る生ごみを減量、C02削減を目指す新たな取り組みとして、令和6年度より「事業系生ごみ処理機購入助成制度」を実施しています。
温室効果ガスの削減、奈良市のごみ減量にご協力をお願いします。

■ 令和2年度　事業系可燃ごみ組成分析表

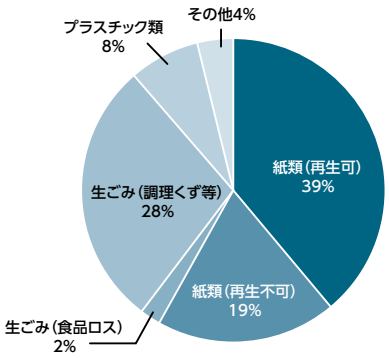

募集期日　令和6年12月27日(金)まで　締切間近！

助成金の交付額　購入費用の3分の2、上限300万円／件
※消費税及び地方消費税を含み、送料・手数料等の諸経費を除く

対象　奈良市内に所在する事業所において、事業を営んでいる事業者
※他、詳細につきましてはホームページをご確認ください。

対象となる生ごみ処理機
生ごみを発酵・乾燥等の方法で分解することにより、減量又は減容することができる機械　※ディスポーザーは助成対象外

問合せ　奈良市廃棄物対策課
TEL：0742-71-3001または0742-71-2226
FAX：0742-71-1621
Mail：haikibutsutaisaku@city.nara.lg.jp

お申込みに関する詳細はこちらから
奈良市ホームページ

＼無料斡旋／

アスリートを社員として採用してみませんか!?



奈良県ではアスリートと県内企業のマッチングを行い、雇用関係の成立を支援しています。アスリート人材は、「目標達成力」「問題解決力」「持続力」が高いとされ、各企業で活躍しています。優秀な職能を持つアスリートを採用し、ビジネスを加速させるチャンスです。

アスリートを雇用するメリット

❶優秀な人材の確保
❷企業ブランディングの醸成
❸地域・社会貢献

専門スタッフが雇用成立から、その後の定着までをサポートします。お気軽にご相談ください。

【問合せ】ならアスリートキャリアセンター
TEL：0742-27-8317（担当：大垣）

会社・商品のPRをしませんか？

会員PR掲示板「Member's Board」掲載事業所募集中！

掲載料無料

なら商工会議所ニュースでは会員企業紹介コーナーを掲載しています！
会社や商品・サービスのPR、イベント情報などの広報にぜひご利用ください！

申込方法

掲載をご希望の方は下記二次元コードを読み取り、申込フォームよりお申込みください。お電話にてお問合せいただきましたら申込書をお送りすることも可能です。

掲載内容

・キャッチコピー（35文字以上）
・会社や商品・サービス等の紹介（160文字以上）
・会社概要
（事業所名、所在地、電話番号、FAX番号、メールアドレス、WEBページアドレス等）
・写真2点まで
※1事業所あたりA4の1/4程度の大きさになりますのでご了承ください。

《注意事項》
- 申込は奈良商会議所会員に限ります。（掲載は1会員事業所様につき年1回まで）
- 公序良俗に反するものなど、本会報への掲載にふさわしくないものはお断りする場合もあります。
- お預かりした原稿や写真等はご返却いたしません。
- 掲載月、校正等につきましては当所へご一任ください。
- 掲載情報の詳細や取引に関しては、当事者間で直接に連絡・交渉お願いします。
- 万一、トラブル等が生じた場合は、当該事業所で責任をもってご対応いただきますのでご了承ください。

掲載例

チョコレート好きさん必見！
絶品スイーツぜひ一度ご賞味ください！！

当店ではこだわりのチョコレートをふんだんに使ったスイーツをたくさんご用意しております！定番商品に加え、毎月新作商品も開発しておりますのでぜひ一度食べてみてください！

当店カフェスペースでは自家焙煎コーヒーやハーブティーなども一緒にお楽しみいただけます。

手土産に最適な商品も多数ご用意しておりますので、ぜひご来店ください！





チョコレート屋さん
住所▶奈良市●●0-00　Mail▶nara000000@0000.jp
電話▶0742-00-0000　H P▶https://chocolate.000
FAX▶0742-00-0000　000.com
QR

お申込み お問合せ先　奈良商工会議所 管理課
TEL：0742-52-1777　FAX：0742-52-3111
https://forms.gle/jyEQngbZwUw4XXCS9
申込フォーム

会員の皆様、今年もご愛読いただきありがとうございました。
令和7年も皆様にとりましてすばらしい1年となりますことを願っております。
来年も奈良商工会議所をよろしくお願いいたします。
なお、年末の業務は12月27日（金）までとし、
年始は1月6日（月）より開始いたします。

新会員紹介 ＼ ご入会ありがとうございます ／

事業所名	代表者名	所在地	業種
英会話 Deer	村田　有司	大和郡山市小泉町 2209-16	英会話スクール （登録英会話講師によるレッスンの提供）
（同）Soil	日髙　史隆	西紀寺町 37 南側テナント	飲食業（カフェ）
㈱ブラコンサ	安多　妥企子	二条町 1-1-60	ブランド品の卸売 （ブランド品買取・販売）
大和高原醸造所	喜多　正諭	矢田原町 153-1	酒類製造
アートオブアフェクション	横山　智絵	六条西 6-7-22	イベント企画・運営
奈良四条大路食堂	角　候行	四条大路 2-815-1	飲食業
システムカワバタ（有）	川端　雅夫	四条大路 1-22-14	パソコン教室
森成	森中　宣成	五条西 1-18-3	建設業（解体）
廣田中小企業診断士行政書士事務所	廣田　省二	山陵町 168-1	経営コンサルティング業

近鉄大和西大寺駅から徒歩3分！

貸会議室を探していませんか？


5階大ホール

セミナーや講習会・研修会など、用途や人数に応じた大小様々な会議室を揃えております。

貸会議室のご予約・お問合せはこちら

奈良商工会議所 管理課

【TEL】0742-52-1777　【URL】https://www.nara-cci.or.jp/kaigisitu/




5階中ホール


5階Room7


5階Room6


5階Room5


2階Room2


2階Room1



株式会社 **浅沼組**

誇(ほこ)れる歴史がある
創(つく)りたい未来がある

Asanuma

本社・大阪本店　〒556-0017　大阪市浪速区湊町１丁目２番３号
TEL.06-6585-5500（代表）
奈 良 営 業 所　〒630-8122　奈良市三条本町４番３２号 中室ビル
TEL.0742-26-5225(代表)

日本商工会議所　事業活動を取り巻く様々なリスクから会員の皆様をお守りする

「ビジネス総合保険制度」

最大(＊1) 約33% 割引

事業活動のトラブルで高額な賠償金支払いとなる事案が多様化。さらに頻発する自然災害により事業継続が困難となるケースも多発。
ビジネス総合保険制度（事業活動包括保険）は、**賠償責任リスク、事業休業リスク、工事リスク**（建設事業者様向け）**を総合的に対応**でき、しかも**低廉な保険料で加入できる保険**です。

東京海上日動の
ビジネス総合保険制度
（事業活動包括保険）の
特徴

1. **団体割引が適用されるため、保険料が割安です。**
   一般加入と比べ最大約33%割引（＊1）の保険料水準（団体割引25%（＊2）、条項セット割引5%（＊2）、Tプロ割引3%、自動車優良割引3%を適用した場合）
   加入は毎月受付（お申込月の翌月１日の午後４時の補償開始、保険期間１年間でご加入いただけます）
2. **賠償責任に関するリスク**（生産物・完成作業、施設・事業遂行、リコール、情報漏えい等）**を総合的に補償**
   その他、様々な業種に対応できる補償のラインナップを用意しています。
3. **サイバー攻撃による情報セキュリティ被害も補償**　マイナンバーの漏えいも補償対象となります。
4. **休業補償により災害に遭った際の事業継続資金を補償**
5. **工事現場における様々な財物に対する損害を補償**（建設業向け）
6. **早期災害復旧支援により、災害時の事業継続を後押し**
7. **「地震」による完全休業損失も補償**

お問合わせ先
東京海上日動火災保険株式会社
奈良支社（0742-35-8501）
橿原支社（0744-23-6950）

制度引受保険会社
東京海上日動火災保険株式会社
〔担当課支社〕奈良支社・橿原支社

制度運営　**日本商工会議所**

（＊1）この割引率は東京海上日動が保険料を算出する際に適用する値であり、割引適用前後の保険料較差とは異なる場合があります。
（＊2）団体割引は「賠償責任に関する補償」「休業に関する補償」に25%、「工事に関する補償」に10%適用します（地震休業補償特約の保険料は割引対象外です。）。また、条項セット割引は2条項の場合に3%、3条項以上の場合に5%適用します。割引適用条件の詳細は、「ビジネス総合保険制度パンフレット」をご参照ください。
本広告は、日本商工会議所を契約者とするビジネス総合保険制度（事業活動包括保険）の概要についてご紹介したものです。保険の内容は「ビジネス総合保険制度パンフレット」をご確認ください。ご加入にあたっては、必ず「ビジネス総合保険制度重要事項説明書」をよくお読みください。詳細は契約者である団体のホームページ掲載の約款によりますが、ご不明の点がありましたら代理店または保険会社にお問い合わせください。

2024年8月作成　24TC-000778

ビルの設計・施工から運営・管理に至るまで
ビルの一生を丸ごとサポート

人と社会の明日をもっと快適に

KFS　ISO9001・ISO14001　認証
ISO/IEC27001

近鉄ファシリティーズ株式会社

本　　社　〒542-0076　大阪市中央区難波2丁目2番3号
TEL（06）6211-2090　FAX（06）2011-2099
https://www.kintetsu-fs.co.jp
奈 良 支 店　〒631-0078　奈良市富雄元町3丁目1番39号
TEL（0742）46-3471　FAX（0742）47-2780

奈良商工会議所中小企業相談所顧問
相談日は、前もってご予約下さい。

特許・実用新案・意匠・商標の出願、審判、鑑定、外国出願

弁理士法人蔦田(ツタダ)特許事務所

所長弁理士　富田克幸　　弁理士　蔦田正人　　弁理士　中村哲士
弁理士　有近康臣　　弁理士　前澤　龍

〒541-0051　大阪市中央区備後町1丁目7番10号　ニッセイ備後町ビル9階
（近鉄日本橋より地下鉄［堺筋本町］下車⑫番出口北へ備後町東入る）
電話（06）6271－5522　FAX（06）4964－2217
URL：http://www.patent-osaka.jp

新規会員募集中！

ユーザ協会では、今年度、全国参加型のICTセミナー及び講座を、毎月実施しています。ICT講座については過去講座のオンデマンド化も計画しています。
ユーザ協会のイベント等（無料もあります）をぜひ貴社の事業にお役立てください。

ユーザ協会は、情報通信技術・サービスを利用したコミュニケーション文化の振興を図るとともに、情報通信利用者の利便増進に寄与し、地域社会の発展に貢献することを目的とした公益財団法人です。

URL https://www.pi.jtua.or.jp/nara/

公益財団法人 日本電信電話ユーザ協会 奈良支部

事務局　〒630-8236　奈良市下三条町1-1
NTT西日本奈良三条ビル
電話　フリーダイヤル　0120-20-6660



動画制作

企画から撮影・編集まで、

明新社の
動画制作サービス



ありとあらゆるタイプの動画制作を社内一貫生産で対応し、目的や用途に応じた最適な企画と表現手法をご提案いたします。



さまざまなシーンでの活用をご提案いたします。

サービス紹介	観光案内	商品説明	新卒・中途採用	会社紹介	学校案内

詳しくは、明新社までお問い合わせください。

おかげさまで創業150周年

MEISHINSHA 株式会社 明新社 https://www.meishin.co.jp

本社 〒630-8141 奈良市南京終町3丁目464番地 Tel.0742-63-0661 Fax.0742-63-0660

20000116(10) P-00130 SUSTAINABLE DEVELOPMENT GOALS

やすらぎの環境を
優しくサポート。



清潔と安心をお届けして131年

取扱商品・サービス

寝具リース（レンタル）・販売
業務用クリーニング／リネンサプライ
福祉用具レンタル・販売／介護用品販売
介護住宅リフォーム

小山株式会社

〒630-8131　奈良市大森町47番地の3

TEL　0742-22-4321
FAX　0742-22-4340
www.koyama-kk.co.jp

WEBサイト

なら商工会議所ニュース／第六七五号 令和六年十二月一〇日（毎月二回一〇日）発行　発行所／奈良商工会議所　奈良市西大寺南町八番三十二号　印刷所／共同精版印刷株式会社　定価二〇円（税込・購読料は会費に含みます）

奈良トヨタ



― お車のご相談は、奈良トヨタ各店へ ―

■モビリティガーデン奈良本店 ■ＪＲ奈良駅前店 ■モビリティガーデンＲＴ押熊・押熊支店
■富雄店 ■生駒店 ■ＴＲパーク東生駒 ■大和小泉店 ■郡山店 ■ＴＲＤパーク西大和
■田原本店 ■モビリティガーデンＲＴ香芝・香芝支店 ■桜井店 ■モビリティガーデンＬＴ橿原
■大和八木店 ■モビリティガーデンＲＴ高田 ■モビリティガーデンＦＴ葛城 ■Ｔ＆Ｄパーク吉野
■五條店 ■Ｕ－ＣａｒＭａｘ奈良八条店 ■田原本マイカーセンター ■Ｕ－Ｃａｒ葛城店
■ＴＲパーク五條 ■レクサス奈良八条 ■レクサスＣＰＯ橿原 ■フォルクスワーゲン平城山

くわしい店舗情報はコチラ

奈良トヨタの自動車博物館

まほろばミュージアム

住所：奈良市八条５丁目431-1
TEL：0742-55-1010
営業時間：10:00～17:00
定休日：月曜日（祝祭日除く）



奈良トヨタがレストアを手掛けた車を多数展示。お気軽にお立ち寄りください。



Rinova®
REACH TRUCK innovation



物流現場に革新を。

Rinova



Rinova ラックストッカー



Rinova オールウェイ



Rinova 防爆タイプ



Rinova AGFタイプ

TOYOTA L&F

☆各種フォークリフト ☆レンタル ☆リース ☆無人搬送システム ☆自動倉庫

TOYOTA L&F トヨタL&F奈良株式会社
奈良県磯城郡田原本町唐古296-1
☎0744-33-6081（代表） FAX 0744-32-8635
URL http://www.toyota-lf-nara.jp

TOYOTA Rent a Car

トヨタレンタリース奈良

全国ネットのトヨタだから安心
必要な時に必要なクルマを
用途に合わせた豊富な車種。



ヤリス

トヨタレンタカー 検索

＊トヨタレンタリース奈良では、無人貸出をはじめレンタカー全車両の除菌・抗菌作業など新型コロナ対策を実施しております。



24時間アプリひとつでスマートに！トヨタのカーシェア

TOYOTA SHARE

ご予約・ご利用にはアプリが必要です。アプリダウンロードはこちら
iPhone App Store Android Google Play
Webサイト サービス詳細は TOYOTA SHARE Webサイトへ https://mobility.toyota.jp/r-toyotashare/

本社・JR奈良駅前店・北和リース	TEL.0742-22-0100	郡山店	TEL.0743-51-0100	高田店・中南和リース	TEL.0745-23-0100
近鉄奈良駅前店	TEL.0742-26-2229	東生駒店	TEL.0743-73-8380	西大和店	TEL.0745-75-3330
押熊店	TEL.0742-40-0200	大和八木駅前店	TEL.0744-25-1620	香芝店	TEL.0745-77-0100
		五條店	TEL.0747-22-5101	田原本店	TEL.0744-37-0700