NARA

ならランラン♪

なら商工会議所ニュース

THE NARA
CHAMBER OF COMMERCE &
INDUSTRY NEWS

01
2025
No.676

2024
健康経営優良法人
Health and productivity

Pick up!

年頭挨拶 奈良商工会議所会頭　日本商工会議所会頭

新年挨拶 奈良県知事　奈良市長



企業を育て地域を伸ばす
奈良商工会議所
THE NARA CHAMBER OF COMMERCE & INDUSTRY
〒631-8586 奈良市西大寺南町8番33号
TEL：0742-52-1777　FAX：0742-52-3111

Follow me!
公式WebやSNSで
情報発信中！

ホームページ　メルマガ　LINE

奈良の観光情報まとめサイト

NARABURA

HP NARABURA

X (旧 Twitter)



奈良の観光に
役立つ情報を
広く発信！

共同精版印刷株式会社 奈良ぶら事業部 TEL. 0742−33−1221

奈良ぶら 検索

心に愛を くらしに夢を

Skater

Skater スケーター株式会社

〒630-8520 奈良県奈良市杏町 216-1

TEL 0742-63-2001 FAX 0742-63-2021

スケーター株式会社 検索

Skater ONLINE SHOP スケーター公式 オンラインショップ



動画制作

企画から撮影・編集まで、

明新社の動画制作サービス



ありとあらゆるタイプの動画制作を社内一貫生産で対応し、目的や用途に応じた最適な企画と表現手法をご提案いたします。



さまざまなシーンでの活用をご提案いたします。

サービス紹介	観光案内	商品説明	新卒・中途採用	会社紹介	学校案内

詳しくは、明新社までお問い合わせください。

おかげさまで創業150周年

MEISHINSHA 株式会社 明新社 https://www.meishin.co.jp

本社 〒630-8141 奈良市南京終町3丁目464番地 Tel.0742-63-0661 Fax.0742-63-0660

20000116(10) P-00130 SUSTAINABLE DEVELOPMENT GOALS

NARA ならランラン♪
なら商工会議所ニュース
THE NARA CHAMBER OF COMMERCE & INDUSTRY NEWS

01
2025
No.676

会議所カレンダー

1月	10	金	
	11	土	
	12	日	
	13	月	
	14	火	
	15	水	定例経営相談会
	16	木	
	17	金	議員懇談会
	18	土	
	19	日	
	20	月	
	21	火	定例金融相談会
	22	水	女性会新年会
	23	木	
	24	金	社会保険労務士による何でも相談会
	25	土	創業フォローアップセミナー
	26	日	
	27	月	
	28	火	インボイス講習会
	29	水	
	30	木	小規模事業者経営改善資金審査会
	31	金	
2月	1	土	青年部　2月第1例会
	2	日	
	3	月	
	4	火	パッケージデザインセミナー
	5	水	経営セミナー
	6	木	
	7	金	
	8	土	
	9	日	第233回珠算能力検定試験

Contents

年頭挨拶
02 奈良商工会議所会頭
04 日本商工会議所会頭

新年挨拶
06 奈良県知事
07 奈良市長

新年名刺広告
08 新春のご挨拶を申し上げます

12 相談所インフォメーション
各種相談会のお知らせ
・定例金融相談会　・社会保険労務士による何でも相談会
・定例経営相談会　・マルケイ資金融資のご案内
LOBO調査結果　早期景気観測調査結果

13 青年部だより　12月例会
交通運輸部会視察研修会
繊維工業部会視察見学会

14 社労士　知っ得だより
第144回　SNSを活用した求人について

15 経済指標

16 奈良市コーナー
・働く人の育休明け支援＊復職支援プロジェクト

17 奈良商工会議所観光部会
「ならSLOW&LOOP」プロジェクト始動!!
「伝統的酒造り」ユネスコの無形文化遺産登録決定!!
第889回目の春日若宮おん祭が開催されました

18 新会員紹介／事業者の皆様へ 特別徴収実施のご案内
年始挨拶

表紙

▶Dialogue Train

2025年大阪・関西万博で河瀬直美氏が手掛けるパビリオン「Dialogue Theater－いのちのあかし－」をモチーフにしたラッピング電車「Dialogue Train」。万博開幕前の“プロローグ”として、「対話」の一部を体験できる特別な電車が、2024年10月18日から2025年10月13日まで、近鉄奈良～神戸三宮間を中心に運行しています。





令和七年　年頭挨拶

令和7年の新春を迎え、謹んでお慶び申しあげます。

奈良商工会議所　会頭
小山　新造



さて、中小企業を取り巻く環境は、円安や消費者物価・エネルギー価格の高騰に加え、深刻さを増す人手不足により、依然として厳しい状況が続いています。こうした課題に対応するため、今年も地域の皆様と連携し、さまざまな支援策を展開してまいります。

まず、円安や物価高騰への対応として、取引条件の改善や価格転嫁の円滑化に取り組むとともに、持続的な賃上げを目指して取引価格の適正化を推進します。また、『パートナーシップ構築宣言』の普及をさらに促進し、公正な取引環境の整備を支援します。

人手不足への対策も喫緊の課題です。最近では、建設業や観光業にとどまらず、さまざまな業種で人手不足による機会損失が発生しています。さらに、デジタル人材の不足が企業のＤＸ推進を妨げており、この課題を解消するための施策が求められています。本年は、人材マッチングイベントの実施を検討し、事業者と求職者をつなぐ取り組みを強化いたします。また、ＩＴやＡＩ技術の導入支援を通じた業務効率化を図るとともに、女性や高齢者の活躍推進やリスキリング支援にも注力します。

賃上げについても課題は山積しています。この2年間で最低賃金が90円引き上げられ、防衛的な賃上げを実施する中小企業も見られますが、戦略的賃上げへの転換は依然として厳しい状況にあります。今後、中小企業が持続可能な賃上げを実現できるよう、助成金の情報提供に加え、経営、人材、金融など、さまざまな側面から支援を行い、地域経済の発展に努めます。

さらに、事業承継や創業支援も重要なテーマです。奈良県事業承継・引継ぎ支援センターとの連携を通じて、円滑な事業承継を支援するとともに、創業希望者の増加を受け、「創業塾」やスタートアップ支援を引き続き積極的に展開してまいります。

昨年は地域一体となった支援活動を推進し、ビジネスマッチングやセミナーの充実を図りました。本年も県内の商工会議所や商工会との連携を深め、新たな事業を展開いたします。また、「地域共創プロジェクト」を通じて、地域課題の解決や新しいビジネスモデルの構築を支援し、観光分野のデジタル化や持続可能な観光振興にも取り組んでまいります。

奈良県は、東大寺や興福寺、春日大社といった世界遺産に加え、奈良漬や柿の葉寿司、赤膚焼、奈良筆などの伝統工芸や食文化を有する、日本を代表する観光地です。年間３，０００万人以上の

観光客が訪れる一方で、京都や大阪へのアクセスの良さから、宿泊客の増加が課題とされてきました。こうした中、当所では、『奈良まほろばソムリエ検定』をはじめ、産官学連携のもと観光振興に取り組んでいます。

その一環として開発した「奈良ＳＤＧｓ学び旅」は、奈良教育大学等との連携のもと、奈良の歴史や文化をＳＤＧｓの視点で再評価し、持続可能な社会の担い手を育てることを目的としたラーニングツーリズムです。特に修学旅行をターゲットに、旅の計画（旅マエ）、現地での体験（旅ナカ）、帰宅後の学び（旅アト）まで、一貫して地域の魅力を再発見できるパッケージとして設計されました。また、これを基に観光客やインバウンド向け商品、さらには事業者向けの体験プログラムも展開し、奈良県全体の観光振興へと広がりつつあります。本事業は昨年「全国商工会議所きらり輝き観光振興大賞」の大賞受賞という栄誉もいただきました。

もう一つ、観光部会を中心に取り組んでいる『ならＳＬＯＷ＆ＬＯＯＰ』は、長年の課題であった日帰り観光からの脱却を目指し、奈良での滞在時間と観光消費の拡大を目的とした計画です。ＪＲ大和路線、万葉まほろば線、和歌山線の主要駅をめぐる周遊観光を通じて、古都奈良の魅力をじっくり体感していただくツーリズムを提案しています。特に、今年開催される大阪・関西万博に向けて、奈良県とＪＲ西日本、沿線自治体が連携した取り組みを展開しています。たとえば、１月に発売される『ならＳＬＯＷ＆ＬＯＯＰデジタルパス～日本清酒発祥の地・酒蔵巡りの巻』は、沿線の酒蔵巡りを楽しめるデジタルパスです。そのほか、沿線でのＰＲイベントなどを通じて、奈良ならではの体験を多くの方にお届けします。

最後に、当所新会館が昨年３月に竣工し、４月から大和西大寺を新たな拠点として、地域経済の活性化や事業者支援に努めています。新会館には、大規模なイベントが開催できるホールや、講演会や会議にご利用いただける貸会議室を備えており、駅近で便利とのお声を多くいただいています。奈良で会場をお探しの際は、ぜひ当会館をご利用ください。

また、旧会館および県中小企業会館の跡地には、ＪＲ東海グループによる世界最高峰のラグジュアリーホテルの建設が計画されています。奈良公園の玄関口にこのホテルが誕生することで、近鉄奈良駅周辺の観光地としての魅力が一層向上し、地域経済のさらなる活性化が期待されます。

会員事業所の皆様におかれましては、本年も当所事業に対し一層のご理解とご支援、ご協力をお願い申し上げ、新年の挨拶とさせていただきます。

令和七年　年頭所感

日本商工会議所　会頭
小林　健



明けまして
おめでとうございます。
2025年の新春を迎え、
謹んでお慶び申し上げます。

【新たな成長への飛躍の年に】

さて、昨年は内外ともに不透明かつ混迷の度合いが深まった1年でした。世界ではロシアによるウクライナ侵略の長期化に加え、中東情勢の悪化など、地政学的リスクが拡大しました。また、経済面では米国経済が堅調さを維持する一方で、中国経済の停滞が懸念される年になりました。加えて、昨年は主要国で選挙が相次ぎ、米国では4年ぶりにトランプ氏が次期大統領に就任する結果となり、保護主義や自国第一主義の台頭に対する懸念が再び高まっています。

国内に目を転じますと、1月の能登半島地震や9月の奥能登豪雨といった痛ましい災害に見舞われた1年でありました。また、秋の衆院選では与党が30年ぶりに過半数を大きく下回り、少数与党へ転じるなど政治的変動が生じる一方で、経済では、歴史的円安や物価高が続く中、設備投資は好調で日経平均株価も史上初の4万円台を記録しました。日本銀行はマイナス金利の解除に踏み切るなど、金融政策にも大きな転換点が訪れました。特に昨年は「賃上げ」をテーマとした1年でもあり、中小企業の賃上げ率も3％台半ばに達するなど、物価と賃金の好循環に向けた大きな一歩を踏み出した1年であったと総括できます。

企業の自助努力とともに、官民を挙げた価格転嫁の取り組みが効果を示した結果でありますが、賃上げを行った中小企業の約6割が収益改善を伴わない中で、人手確保のための防衛的賃上げを迫られたことも事実です。賃上げのモメンタムをいかに持続可能な形に転換するかが、停滞から成長のステージに向けた今年の大きな課題となります。

【成長の両輪は中小企業の強化と地方創生】

日本は経済立国であり、経済成長なくして将来はありません。デフレ脱却を確実にし、成長型経済への転換を進めるためには、ＧＤＰの6割を占める個人消費の拡大が不可欠です。その実現は、全企業数の９９．７％、就業人口の約7割、地方



部では約9割を担う中小企業・小規模事業者の生産性向上と持続的な賃上げにかかっているといっても過言ではありません。成長の両輪の一つは中小企業であり、そのデジタル化、省力化投資を含めた設備投資、技術革新、知的財産の活用・保護といった生産性向上への不断の努力と自己変革によって付加価値を高め、賃上げ原資を生み出す必要があります。われわれ商工会議所は本年もこうした前向きな挑戦を続ける中小企業を全力で支援してまいります。また、労務費を含む価格転嫁対策のさらなる推進やB to Cでは企業側の「値を上げる勇気」も必要です。消費者にも「良いサービス、良いモノには値が付く」という認識を持っていただき、国民全体のデフレマインドを払拭することも今年の大きなテーマでありますので、消費者意識の改革とともに経済環境の改善を目指していきたいと思います。

また、成長の両輪のもう一つは「地方創生」です。地方の発展なくして日本の再生はありません。政府、地方自治体、民間が三位一体となり、地域への人材・投資の呼び込みや「稼ぐ産業」の育成、インフラ整備などを通じて地域の経済循環を強化し、地域の強みと潜在力、いわゆる「地域力」を引き上げるべく全力を傾ける年にしなくてはなりません。地域の経済インフラを担う中小企業および小規模事業者の強化は、地方創生の取り組みとも表裏一体です。政府・地方自治体には両者を成長の両輪と位置づけ、地域ごとの特性を踏まえた成長戦略の策定と実行を強く求めたいと思いますし、われわれ全国515の商工会議所も地域経済の再生・活性化の先導役として、さらに活動を強化できる1年にしなくてはなりません。

【大阪・関西万博の成功を大きな成長の弾みに】

本年4月には大阪・関西万博が開幕いたします。停滞から成長への転換点にあるタイミングでの開催は、象徴的かつ歓迎すべきことであります。「いのち輝く未来社会のデザイン」をテーマとする20年ぶりの万博開催が、新たな未来をつくる起爆剤となるよう、全国の商工会議所一丸となって盛り上げてまいりましょう。わが国全体の未来に向けて成長に弾みのつく万博となることを切に願い、皆さまの一層のご支援とご協力を心からお願い申し上げて年頭のご挨拶とさせていただきます。

令和七年　新年ご挨拶

謹んで新年のお祝いを申し上げます。



奈良県知事
山下　真

奈良商工会議所の皆さまにおかれては、清々しい新年をお迎えのことと、心よりお慶び申し上げます。また、平素より県政の推進にご理解とご協力を賜り、深く感謝申し上げます。

本年は、4月に大阪・関西万博が開幕します。「いのち輝く未来社会のデザイン」をテーマとして約2,800万人の来場者が見込まれる万博が関西で実施されることは、奈良県の魅力を世界に発信する絶好の機会であると考えます。本県では、地域一体型オープンファクトリーや万博奈良県子ども招待事業等を実施する他、共通のスペースである多目的エリアや大関西広場等で出展を進め、本県への誘客促進や魅力発信を行います。

さて、まもなく私が県知事に就任してから丸2年を迎えます。この間、県民にとって当たり前の感覚を大切に、冷静に、そして変えるべきは断固として改革していくことが、私の責務であると考え、本県の持つ限りない可能性を最大限に引き出し、県民の皆さまが暮らしの豊かさを実感できる奈良県にしていくことを基本として県政に取り組んできました。

こうした考えのもと、産業施策の面においては、昨年2月に県内企業のリアルな「声」を政策に反映すべく直接職員が聴き取りを行い、8つの柱からなる「新しい産業政策のパッケージ」としてとりまとめました。魅力的な就労場所を確保するための企業誘致の促進や企業価値を次世代につなぐ事業承継など県内企業の活性化に取り組み、県経済の成長を図りたいと考えています。その他にも観光振興、脱炭素・水素社会の実現、農林業の振興、文化・スポーツ振興などあらゆる分野で、施策を着実に実行し、本県の持つ限りない可能性を最大限に引き出し、県民が暮らしの豊かさを実感できる、そんな奈良県にしていきたいと思います。

一方、少子高齢化による税収減が進む中で、これらの施策や社会保障等の実施にかかる財源確保が課題となっています。このため、行財政改革により財源を生み出し、県民に対するサービスの向上を実現していくことが必要です。こうした背景を踏まえ、昨年8月に行財政改革推進会議を開き、増大する行政ニーズや社会経済の変革にスピーディーに対応するため、必要性や費用対効果の観点から既存の事業・事務等の見直しを部局横断で行っていくこととしています。

今後、本県が持つ限りない可能性を発揮し、豊かで活力ある奈良県を創るうえでは、中小企業・小規模事業者の育成・振興を通じ、地域の活性化に寄与する貴商工会議所が果たす役割は大変重要です。貴商工会議所の皆さまにおかれては、今後とも本県経済発展に向けた重要なパートナーとして、県政へのご支援・ご協力を賜りますようお願い申し上げます。

結びに、この一年が皆さまにとって健康で幸多い年になりますよう心から祈念申し上げ、年頭のご挨拶といたします。





奈良市長
仲川　げん

令和七年　年頭挨拶

新年明けまして
おめでとうございます。

奈良商工会議所会員の皆様方におかれましては、清々しい新年をお迎えのことと心よりお慶び申し上げます。日頃から本市商工業の振興・発展のみならず、様々な分野において市政へのご協力を賜り、厚く御礼申し上げます。

さて、昨年はインバウンドや修学旅行生を含め多くの方々が奈良市を来訪され、観光地ではコロナ禍以前のにぎわいを取り戻し、奈良市全体で経済が活気付いているように感じます。しかしながら、物価高騰や円安等の社会情勢が中小企業の経営状況に影響を及ぼしており、経営の難しい舵取りが求められる状況の中、会員事業者の皆様におかれましては、事業を継承し、雇用を守り、地域経済を支えていただいていることに敬意を表します。

本市におきましても、市内既存事業者向けに複数の支援事業をご用意しておりますが、昨年は多くのご活用をいただきました。特に、本市と産業に関する連携協定を締結した学術機関との連携を推進する補助制度では事業者と学術機関による共同研究開発の取組が促進されました。本年も支援制度の更なる充実を目指してまいります。

また、物価高騰に直面する市民の家計の支援および市内経済の活性化を目的に「奈良市生活応援プレミアム付商品券２０２４」を発行いたしましたが、事業の実施にあたっては、貴所の職員様並びに会員事業者の皆様に多大なるご尽力を賜りましたことを、改めまして感謝申し上げます。

その他の貴所との連携事業では、貴所青年部が主催する「ならｉｓｍ（イズム）」は、行政職員や学生と一緒になって意見を交換する場となり、毎年恒例の行事となることで、立場の垣根を越えて奈良の未来について考える機運が高まっているように感じられます。

さて、本年は大阪・関西万博の開催を控え、国内外問わず多くの方が関西を訪れることが予想され、奈良の経済が大いに盛り上がることを期待しています。本市としても、様々な分野で万博への参画を計画しておりますが、地域の振興のために本年も今まで以上に官民が連携していきたいと考えていますので、会員事業者の皆様のご協力をいただけますと幸いです。

最後になりますが、皆様におかれましては、本年が素晴らしい一年になりますことを心からお祈り申し上げますとともに、再開発により発展目覚ましい西大寺への移転により、産業振興の拠点として益々パワーアップした貴所と、産官一体となって地域経済の発展に取り組めるよう、引き続きご協力をお願い申し上げまして、年頭のご挨拶とさせていただきます。



令和七年元旦

新春のご挨拶を申し上げます

巳

（敬称略・五十音順）

関西美術印刷 株式会社

代表取締役　西　田　晴　彦

〒630-8325　奈良市西木辻町153-1
電話 0742-62-3000　FAX 0742-62-3003
www.kanbi.co.jp

株式会社 奥村組 奈良支店

支店長　芳　村　昌　秀

〒630-8241　奈良市高天町38-3
近鉄高天ビル3階
電話 0742-22-5001　FAX 0742-27-0192
https://www.okumuragumi.co.jp/

株式会社 淺沼組 奈良営業所

所長　東　口　勝　彦

〒630-8122　奈良市三条本町4-32
中室ビル3階
電話 0742-26-5225　FAX 0742-27-0640

社会福祉法人 ききょう会

理事長　岩　本　金　悟

〒630-8441　奈良市神殿町630-6
電話 0742-50-0018　FAX 0742-50-0088
https://kikyokai.jp

株式会社 桶谷ホールディングス

代表取締役　桶　谷　晃　弘

〒630-8144　奈良市東九条町418-1
電話 0742-50-6070　FAX 0742-50-2300
https://oketani-hd.co.jp

株式会社 飛鳥荘

代表取締役　伊　藤　隆　司

〒630-8301　奈良市高畑町1113-3
電話 0742-26-2538　FAX 0742-26-0658
https://www.asukasou.com

共同精版印刷 株式会社

代表取締役社長　近　東　宏　佳

〒630-8013　奈良市三条大路2-2-6
電話 0742-33-1221　FAX 0742-33-7035
https://www.ksp-group.co.jp/

株式会社 鍛冶商店

代表取締役　鍛　冶　善　文
代表取締役　鍛　冶　佳　広

イゲタ醤油醸造元

株式会社 井上本店

代表取締役　吉　川　　修

〒630-8322　奈良市北京終町57
電話 0742-22-2501　FAX 0742-27-3095
https://igeta1864.jp

株式会社 きんでん 奈良支店

常務執行役員支店長　安　田　　守

〒630-8133　奈良市大安寺6-20-8
電話 0742-62-8771　FAX 0742-62-8731
https://www.kinden.co.jp/

株式会社 梶本

代表取締役社長　梶　本　真　也
専務取締役　梶　本　将　史

〒630-8014　奈良市四条大路2-1-43
電話 0742-32-1189　FAX 0742-32-2968
http://www.kajimotonara.net

植田商事 株式会社

代表取締役　植　田　眞　司

〒630-8014　奈良市四条大路1-4-32
電話 0742-33-7271　FAX 0742-34-4587
https://www.uedashoji.jp

株式会社 呉竹

代表取締役社長　山　際　義　敬

〒630-8141　奈良市南京終町7-576
電話 0742-50-2050　FAX 0742-50-2070
https://www.kuretake.co.jp

関西電力 株式会社 奈良支社

理事・支社長　紀ノ岡　幸　次

〒630-8131　奈良市大森町48
電話 0742-27-1276　FAX 0742-27-1238

大阪ガス 株式会社

奈良地区支配人　福　井　克　久

〒631-0036　奈良市学園北2-4-1
電話 0742-49-4851　FAX 0742-49-4840

谷建設 株式会社

代表取締役　谷　　慎　吾

〒630-8303　奈良市南紀寺町2-147
電話 0742-26-0300　FAX 0742-27-2181
https://tanikensetsu.com

有限会社 神仙境

取締役会長　小鍛冶　正　明
代表取締役社長　小鍛冶　昌　隆

〒630-8212　奈良市春日野町160
電話 0742-26-3331　FAX 0742-23-2656
http://www.shinsenkyo.com

小山 株式会社

取締役会長　小　山　新　造
代表取締役社長　小　山　智　士

〒630-8131　奈良市大森町47−3
電話0742-22-4321　FAX0742-22-4340
https://www.koyama-kk.co.jp

中窪司法書士法人

代表社員　中　窪　啓　司

〒631-0824　奈良市西大寺南町16-19
電話 0742-53-1560　FAX 0742-53-1529
https://www.nakakubo-shiho.com

スケーター 株式会社

代表取締役会長　鴻　池　良　一

〒630-8520　奈良市杏町216-1
電話 0742-63-2001　FAX 0742-63-2021
https://www.skater.co.jp/

三和建設 株式会社

代表取締役社長　小　林　伸　嘉

〒631-0822　奈良市西大寺栄町3番12-6号
電話 0742-36-1138　FAX 0742-33-9496
https://www.sanwa-kk.co.jp/

奈交自動車整備 株式会社

代表取締役社長　川　邊　経　恭

〒630-8453　奈良市西九条町5-1-1
電話 0742-61-6469　FAX 0742-61-3868
https://www.nakoseibi.co.jp/

株式会社 誠美堂

代表取締役　水　川　丈　彦

〒630-8043　奈良市六条1-14-13
電話 0742-43-4183　FAX 0742-49-0714
https://www.hina-ningyou.com

三和住宅 株式会社

代表取締役社長　小　林　正　樹

〒631-0821　奈良市西大寺東町2-1-63
サンワシティ西大寺5階
電話 0742-36-3030　FAX 0742-33-0565
https://www.sanwajutaku.co.jp

株式会社 ナラーズ

代表取締役　柿　本　健　三

〒630-8243　奈良市今辻子町24-1
若井ビル3階
電話 0742-21-8226　FAX 0742-21-8229
https://www.nara-s.jp

セキスイハイム工業 株式会社 近畿事業所

事業所長　高　嶋　正　人

〒630-8453　奈良市西九条町4-3-1
電話 0742-61-1816　FAX 0742-62-6782

株式会社 ＪＴＢ 奈良支店

支店長　天野　三恵子

〒630-8115　奈良市大宮町3-4-29
大宮西田ビル7階
電話 0742-30-5100　FAX 0742-30-5123
https://www.jtb.co.jp/shop/nara

奈良近鉄タクシー 株式会社

代表取締役社長　増　本　隆　史

〒630-8133　奈良市大安寺1-3-3
電話 0742-62-1332　FAX 0742-62-1300
https://www.narakintaxi.co.jp

第一化工 株式会社

代表取締役　小　西　淳　文

〒630-8453　奈良市西九条町5-4-9
電話 0742-50-2222　FAX 0742-62-9707
https://daiichikako.com/

株式会社 下出商会

代表取締役　坂　本　　力

〒630-8141　奈良市南京終町3-1
電話 0742-22-5401　FAX 0742-27-4769
https://shimodesyoukai.co.jp

阪奈警備保障 株式会社

代表取締役　竹　田　孝　宏

〒630-8114　奈良市芝辻町4-2-3
田村ビル206
電話 0742-81-7110　FAX 0742-81-7111
http://www.hanna-k.jp/

株式会社 奈良ホテル

代表取締役社長　原　田　隆　太

〒630-8301　奈良市高畑町1096
電話 0742-26-8222　FAX 0742-27-9955
https://www.narahotel.co.jp

奈良交通 株式会社

代表取締役会長　森　島　和　洋
代表取締役社長　田　中　耕　造

〒630-8651　奈良市大宮町1-1-25
電話 0742-20-3116　FAX 0742-27-0727
https://www.narakotsu.co.jp

ひかり装飾 株式会社

代表取締役　安　井　宏　爾

〒631-0845　奈良市宝来3-11-2
電話 0742-47-8878　FAX 0742-47-8875
https://www.instagram.com/event_hikari/

株式会社 南都銀行

取締役頭取　橋　本　隆　史

〒630-8217　奈良市橋本町16
電話 0742-22-1131　FAX 0742-20-3008
https://www.nantobank.co.jp/

奈良信用金庫

理事長　菊　澤　竜　一

〒639-1007　大和郡山市南郡山町529-6
電話 0743-54-3115　FAX 0743-52-1492
https://www.narashin.co.jp

株式会社 福本設計

代表取締役社長　小　寺　弘　泰

〒630-8115　奈良市大宮町4-281-1
新大宮センタービル5F
電話 0742-34-2800　FAX 0742-34-2878
http://fukumoto-arch.jp/

日本生命保険 相互会社 奈良支社

支社長　伊　藤　靖　浩

〒630-8115　奈良市大宮町1-1-15
ニッセイ奈良駅前ビル
電話 0742-23-8005　FAX 0742-22-5810
https://www.nissay.co.jp

奈良ダイハツ 株式会社

代表取締役社長　海　保　力　也

〒630-8141　奈良市南京終町2-275
電話 0742-62-0771　FAX 0742-62-7033
https://nara-daihatsu.co.jp

ホテル日航奈良

総支配人　兼　貞　孝　行

〒630-8122　奈良市三条本町8-1
電話 0742-35-8831　FAX 0742-35-6868
https://www.nikkonara.jp

野村證券 株式会社 奈良支店

支店長　林　　健太郎

〒630-8227　奈良市林小路町45
電話 0742-22-0351　FAX 0742-22-9605
https://www.nomura.co.jp

奈良豊澤酒造 株式会社

代表取締役社長　豊　澤　孝　彦

〒630-8444　奈良市今市町405
電話 0742-61-7636　FAX 0742-61-7658
http://nara-toyosawa.jp

前田製菓 株式会社

代表取締役社長　前　田　　武

〒630-8305　奈良市東紀寺町3-9-13
電話 0742-22-6348　FAX 0742-23-0118

株式会社 ハンナ

代表取締役　下　村　由加里

〒630-8442　奈良市北永井町372
電話 0742-63-8787　FAX 0742-63-8788
https://www.hanna-tp.co.jp

奈良トヨタ 株式会社

代表取締役社長　菊　池　　攻

〒630-8141　奈良市南京終町2-269
電話 0742-61-3301　FAX 0742-62-6730
https://www.naratoyota.jp/

株式会社 山上組

代表取締役　山　上　武　宏

〒631-0065　奈良市鳥見町1-1-3
電話 0742-44-0063　FAX 0742-49-0364
https://yamagamigumi.com/

森建設 株式会社

代表取締役会長　森　吉三郎
代表取締役社長　森　隆　士

〒630-8296　奈良市後藤町21番地
電話 0742-25-0567　FAX 0742-25-0569
https://morikensetu.stars.ne.jp/

株式会社 松田組

代表取締役　松　田　英　志

〒630-8136　奈良市恋の窪1-10-14
電話 0742-34-4351　FAX 0742-35-4137
https://matsudagumi.com/

株式会社 ワールド・ヘリテイジ

代表取締役　東　　正　教

〒630-8305　奈良市東紀寺町2-10-1
電話 0742-20-7877　FAX 0742-22-1503
https://www.worldheritage.co.jp

税理士法人 森田会計事務所

代表社員　森　田　洋　平

〒630-8247　奈良市油阪町456
第2森田ビル4階
電話 0742-22-3578　FAX 0742-27-1681
https://www.morita-tax.or.jp

みずほ証券 株式会社 奈良支店

支店長　山　本　直　人

〒630-8228　奈良市上三条町13-1
電話 0742-23-1221　FAX 0742-27-5425

株式会社 森村設備

代表取締役社長　森　村　彰　博

〒630-8014　奈良市四条大路3-2-73
電話 0742-34-6400　FAX 0742-34-7471
https://www.morimurasetsubi.co.jp

三岡商事 株式会社

代表取締役　三　岡　祥　之

〒630-8441　奈良市神殿町630
電話 0742-62-0635　FAX 0742-61-6640
https://mitsuoka-syoji.co.jp

明光開発 株式会社

代表取締役　奥　西　信　夫

〒631-0823　奈良市西大寺国見町1-6-5
電話 0742-43-1811　FAX 0742-49-1533

株式会社 明新社

代表取締役社長　乾　　昌　弘

〒630-8141　奈良市南京終町3-464
電話 0742-63-0661　FAX 0742-63-0660
https://www.meishin.co.jp

information 相談所インフォメーション

各種相談会のお知らせ

定例金融相談のお知らせ

（日本政策金融公庫奈良支店国民生活事業）

運転資金や設備資金、創業資金など各種融資制度に関するご相談を公庫職員が会議所へ出張のうえ承ります。

令和6年12月2日現在 基準利率 年2.50%～3.60%

日 時

令和7年1月21日（火）
午前10時～12時

ご予約 1月20日（月）まで

「定例金融相談」は毎月1回開催いたします。

定例経営相談のお知らせ

（第3水曜日）

事業拡大、経営改善など経営上の課題について何でもご相談いただけます。是非ご利用ください。

相談無料（予約制）

日 時

令和7年1月15日（水）
午後2時～5時

相談員 e&i経営研究所　高野淨氏（中小企業診断士）

ご予約 1月14日（火）まで

社会保険労務士による何でも相談会

働き方改革に関する相談のほか、年金相談など幅広くご相談いただけます。

60分相談無料（予約制）

日 時

令和7年1月24日（金）
午前9時～12時

相談員 社会保険労務士（奈良県社会保険労務士会所属）

ご予約 1月23日（木）まで

小規模事業者の皆様へ マルケイ資金融資のご案内

安心して借りられる“無担保・無保証人”で日本政策金融公庫が融資を行う国の制度です。常時使用する従業員が20人以下の法人・個人事業主の方（商業・サービス業にあたっては5人以下）

国が行っている小規模企業施策の一つですから、金利は低利です。
返済は運転資金7年以内、設備資金10年以内です。

貸付限度額	2,000万円
利　率	年1.65%（12月2日現在）

ご相談をご希望の方はこちらへご予約ください　奈良商工会議所　中小企業相談所　TEL.0742-52-1777（代表）

2024 11月 LOBO調査結果（早期景気観測調査結果）

商工会議所のネットワークのもと、全国328商工会議所約2,500企業の協力を得て、地域や中小企業が「肌で感じる足元の景気感」を全国ベースで毎月調査実施しています。

※DI値とは、ゼロを基準として、プラスの値で景気の上向き傾向を表す回答の割合が多いことを示し、マイナスの値で景気の下向き傾向を表す回答の割合が多いことを示します。DI=（増加・好転などの回答割合）-（減少・悪化などの回答割合）

■ 関西の全産業〈業況〉DI（前年同月比）の推移

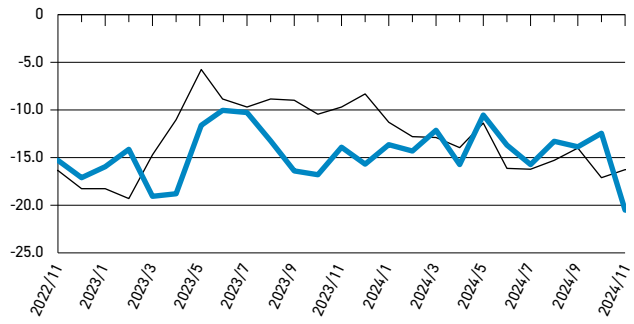

調査結果の詳細につきましては、日本商工会議所ホームページでご覧いただけます。
https://cci-lobo.jcci.or.jp/

業況DIは、個人消費の伸び悩み続き、横ばい圏内。
先行きは、年末年始商戦への期待から上向き基調

関西の概況

- 現在、デジタルツールは、電子メールや会計業務における電子処理等を利用しているが、次の段階として、データを活用した販売促進やAIの活用にも取り組みたい（ゴムプラスチック履物製造業）
- 一部のテナント店舗では、人手不足により営業時間を短縮せざるを得ない状況に陥っており、百貨店全体の顧客満足度の低下につながっている（百貨店）
- 原材料価格が高騰する中、消費者の節約志向が依然として高いため、値上げするタイミングの見極めが難しく、十分な価格転嫁が実施できていない。加えて、最低賃金の引き上げに伴う賃上げにより、収益がさらに圧迫されている（飲食店）

調査結果まとめ動画はこちら

青年部だより 》 12月例会「共に創ろう笑顔はーつ」

令和６年 12 月 14 日（土）、奈良 YEG は 12 月例会「共に創ろう笑顔はーつ」を開催しました。当例会は家族親睦例会として、青年部メンバーの家族やパートナーへの感謝を伝える場としました。

今回の例会は、奈良健康ランド 奈良プラザホテル 3F 洋宴会場で実施しました。宴会場では、美味しい料理に舌鼓を打ちながら、ビンゴ大会やゲームを行い、子どもも大人も笑顔になれる楽しいクリスマスパーティーとなりました。また、温泉やプール、「はしゃキッズ」などの施設も利用可能で、リラックスしたひとときを過ごしていただきました。

この例会を通じて、大切な家族や仲間との絆を深めることができ、感謝の気持ちを共有する貴重な機会となりました。メンバー一同、心を込めて準備を重ねた結果、多くの参加者から「楽しい時間を過ごせた」との声をいただきました。

今後も奈良 YEG は、スローガンに基づき、挑戦と創造を続けるとともに、家族や地域への感謝を忘れず活動してまいります。

（担当／新入会員研修委員会）





交通運輸部会視察研修会

【開催日】令和6年11月28日（木）
【場　所】神戸税関　他
【出席者】海保部会長他15 名

本年度交通運輸部会では、神戸税関と大阪南港の保税倉庫などの視察研修会を開催いたしました。

最初に視察先の神戸税関では広報広聴室の担当者より、税関の役割や密輸の手口、知的財産権侵害物品のサンプル展示、ワシントン条約で規制されている物品などの説明を伺い、質問にも丁寧に対応いただきました。

昼食後、午後から大阪南港 KF-1 フェリーターミナルの見学、港湾施設を遠望し、輸出船積みをするトラックがコンテナを運ぶため船内に入っていく様子やガントリークレーンでの積荷を見ることができました。

次に OFC 倉庫、南港物流センターを担当者の案内にて保税倉庫などを見学させていただきました。湾岸線沿いには多くの倉庫業者、運送業者や製造業者が拠点を置き、貿易に関係されていることが分かりました。



今回の研修会で終始ご案内を務めていただきました京神倉庫㈱様に感謝申し上げます。また、ご参加いただきました皆様ありがとうございました。

繊維工業部会視察見学会

【開催日】令和6年12月4日（水）
【場　所】京セラ㈱・双和電機㈱
【出席者】岡井部会長他9名

本年度の視察研修会では、「京セラ㈱」と「双和電機㈱」を訪問しました。京セラ㈱では「京セラファインセラミック館」を見学し、ファインセラミックスの基礎や技術の変遷を学びました。また、「稲盛ライブラリー」では創業者・稲盛和夫氏の経営哲学「京セラフィロソフィ」や京セラの歴史について説明を受けました。

双和電機㈱では、事業内容や特色をご紹介いただき、工場見学を通じて自社開発の生産管理システムによる効率的な超多品種小ロット生産の様子を視察しました。参加事業所からは「非常に参考になった」との声をいただいております。

ご参加いただいた皆様、誠にありがとうございました。





社労士

知っ得だより

第144回

SNSを活用した求人について

インターネットやSNSで求人情報を載せる注意点

最近、SNS の影響力はますます高まっています。公式アカウントをお持ちの会社の多いことかと思います。SNS での情報発信の一環で、求人を行なうケースもあるかもしれません。
実は、あまり知れれていませんが、インターネットや SNS で求人情報を載せる場合は、注意が必要な点があります。

記載しなければいけない事項

職業安定法では、インターネットや X（旧 Twitter）等の SNS を含む広告等により求人情報を掲載する場合は、虚偽の表示又は誤解を与える表示をしてはいけないことになっています。
これは闇バイトを防止する上でも効果的なルールとなっております。一般企業を装い、闇バイトの募集を行なう者がいるためです。
具体的な記載必須事項は次のとおりです。

1 氏名（名称）　2 住所　3 連絡先
4 業務内容　5 就業場所　6 賃金

雇用仲介事業者（職業紹介事業者・募集情報等提供事業者等）を利用する場合

雇用仲介事業者を通じて求人を行う場合、求職者から照会があった場合は、雇用仲介事業者が、事業主の氏名・名称等を回答することになっており、それを照会先を付して示す場合には、その回答する募集事業主の氏名・名称等の情報は必ずしも載せる必要はありません。
詳細は、各雇用仲介事業者にお尋ねください。

よくあるご質問

Q 住所はどこまで詳細に記載が必要ですか？

A **ビル名・部屋番号まで詳細に載せることが必要です。**

Q 連絡先とは電話番号のことでしょうか？

A **電話番号に限らずメールアドレスでも可です。また、自社のホームページのお問い合わせフォームへのリンクを掲載する方法でも可です。**

Q SNS 上に求人広告を出しますが、上記の 6 つの記載事項が明記された自社ホームページへのリンクを貼れば、法には抵触しないでしょうか？

A **誤解を招くことを回避するため、この場合でも 6 項目は広告自体に記載する必要があります。**

Q フリーランスの募集についても、上記 6 項目の記載は必要でしょうか？

A **フリーランスの場合でも同様に記載が必要となります。**

国の動き

総務省は 12 月 18 日、業界団体を通じて、フェイスブックなどを運営するメタ、X（旧 Twitter）、LINE ヤフー、グーグル、それに、TikTok の 5 社に対し、闇バイト問題への対応を要請しました。
アルバイトを募る際に氏名や業務内容、賃金などを明示をしていない募集は職業安定法に違反するとして、こうした投稿を迅速に削除するなどの対応を求めています。
一つ間違えると、御社のされた求人投稿が削除されてしまうかもしれません。

ご参考にしていただけますと幸いです。

奈良県社会保険労務士会　特定社会保険労務士　上野 貴信

奈良県社会保険労務士会
〒630-8352　奈良市西木辻町343番地1
☎ 0742-23-6070　メール narakai@nara-sr.com
ホームページ　https://www.nara-sr.com/



不明な点などは下記相談室へ気軽にお問合せください

奈良県社会保険労務士会「相談室」
☎0742-23-3917（ニイサンのサンキューイイナ）　**無料・秘密厳守**

「働き方改革」のお悩みにお応えします！気軽にご相談ください

奈良働き方改革推進支援センター

相談受付　2024年4月1日～2025年3月31日
開設時間　平日9:00～17:00（12/29～1/3を除く）
場　所　奈良市西木辻町343-1（奈良県社会保険労務士会館2階）
フリーダイヤル　**0120-414-811**
メール　hatarakikata@nara-sr.com
URL　https://www.nara-sr.com

※厚生労働省委託事業　令和5年度中小企業・小規模事業者等に対する働き方改革推進支援事業
《個人情報の取扱い》相談内容、企業・個人情報などは厳守いたします。安心してご相談ください。

経済指標

奈良市の世帯数と人口

（平成３年＝100）

年月	世帯数		人口	
	／世帯	指数	／人	指数
R4・4	165,923	140.4	352,264	100.2
R5・4	166,927	141.3	350,318	99.7
R6・10	168,786	142.8	347,737	99.0
R6・11	168,852	142.9	347,660	98.9
R6・12	168,865	142.9	347,494	98.9

物価指数

（令和２年＝100）

※企業物価指数は2022年5月速報より2020年基準に改定

年月	企業物価指数（全国）		消費者物価指数（全国）		消費者物価指数（奈良）	
	指数	前年比	指数	前年比	指数	前年比
R4	114.9	9.8	102.3	2.5	102.5	2.6
R5	119.9	4.2	105.6	3.2	105.9	3.4
R6・8	123.1	2.6	109.1	3.0	110.7	4.1
R6・9	123.5	3.1	108.9	2.5	110.4	3.9
R6・10	123.7	3.4	109.5	2.3	110.5	2.8

奈良県内の電力需要量

年月	特別高圧 20000V以上		高圧 6000V以上		低圧 100～200V以上	
	／×1000kwh	前年比	／×1000kwh	前年比	／×1000kwh	前年比
R6・5	69,019	△ 3.0	180,340	1.7	210,290	△ 0.6
R6・6	74,550	△ 4.3	197,222	△ 0.3	185,946	4.6
R6・7	86,710	0.5	233,457	2.4	223,732	△ 6.9

奈良市の給水量

年月	給水量(奈良市)	
	／×1000m³	前年比
R4	42,025	0.05
R5	41,459	△ 1.35
R6・9	3,363	1.0
R6・10	3,455	△ 1.2
R6・11	3,380	△ 1.4

百貨店・スーパー販売額

年月	全国		奈良県	
	／億円	前年比	／億円	前年比
R4	206,603	3.8	2,079	△ 0.8
R5	216,049	4.6	2,092	0.6
R6・8	18,664	4.5	182	3.5
R6・9	17,394	1.8	163	△ 0.4
R6・10	17,890	△ 0.6	169	△ 1.8

公共事業施工契約額

年月	契約済額（奈良県）	
	／百万円	前年比
R5	126,784	6.7
R5.7～9	13,082	△ 16.5
R5.10～12	12,152	△ 8.9
R6.1～3	10,948	36.9
R6.4～6	39,205	△ 11.9

単位：百万円

新設住宅着工戸数

年月	全国		奈良県	
	／世帯	指数	／人	指数
R4	859,529	0.4	6,154	4.3
R5	819,623	△ 4.6	5,520	△ 10.3
R6・8	66,819	△ 5.1	527	10.7
R6・9	68,548	△ 0.6	514	9.1
R6・10	69,669	△ 2.9	446	△ 3.5

一般職業紹介状況並びに有効求人倍率

年月	奈良県の一般職業紹介（学卒を徐く）						有効求人倍率（全国）		有効求人倍率（奈良）	
	新規求職数	前年比	新規求人数	前年比	就職件数	前年比	倍率	前年比	倍率	前年比
R4年度	48,269	3.0	98,113	5.9	14,950	2.5	1.31	0.15	1.23	0.04
R5年度	46,938	△ 2.8	90,875	△ 7.4	14,136	△ 5.4	1.29	△ 0.02	1.15	△ 0.08
R6・8	3,483	△ 4.4	7,599	△ 3.7	978	△ 2.1	1.23	△ 0.07	1.14	△ 0.04
R6・9	3,609	△ 6.0	6,966	△ 3.9	1,113	△ 4.4	1.24	△ 0.05	1.15	0.01
R6・10	3,928	1.5	8,506	5.7	1,250	3.2	1.25	△ 0.04	1.17	0.01

資料提供／資源エネルギー庁、奈良市、奈良市企業局、（一財）南都経済研究所（順不同）

働く人の育休明け支援＊復職支援プロジェクト



マインドアップ動画 公開中

ご希望に応じて オンライン個別相談ができる

無料

育児休業中または育児休業取得前後の方を対象に、
復職にあたっての不安解消やモチベーションアップのための動画を提供します。
ご希望に応じて、オンライン個別相談（ワークライフバランスコンサルタントが対応）も受付します。

マインドアップ動画の内容

私らしく仕事復帰するために
～大切なたった1つのこと～

子育てしながら家庭と仕事をより良く両立し、いきいきと働き続けるためのマインドをお伝えします

講師



天野 ひかり NHK「すくすく子育て」元キャスター

NPO法人親子コミュニケーションラボ 代表理事
親子コミュニケーションアドバイザー
フリーアナウンサー
著書「子どもを伸ばす言葉　実は否定している言葉」など

復職支援プロジェクト

- 個人からも中小企業からも申込み可能
- 企業内研修にも活用ください
- 個別相談は希望者から直接奈良市へ

- **個別相談の申込対象**　奈良市内に在住または在勤の育児休業中または育児休業取得前後の個人
- **内容**　・マインドアップ動画の提供
  ・オンライン個別相談（希望者のみ先着15名）
- **その他**　動画はYouTubeにて公開中。どなたでもご覧いただけます。オンライン個別相談のみ要申込

奈良市 共生社会推進課 男女共同参画室
奈良市二条大路南一丁目１番1号
TEL.0742-81-3100

▼動画は、下記QRコードのページよりご覧ください

▼オンライン個別相談は、下記QRコードよりお申込みください

奈良商工会議所観光部会

「ならSLOW&LOOP」プロジェクト始動!!

当所観光部会（部会長：下谷幸司）では、奈良県内の宿泊・周遊観光促進を目的として、2021年11月から「奈良県内宿泊促進プロジェクト」に取り組んでいます。

県内を走るJR西日本の路線（大和路線・万葉まほろば線・和歌山線）が東京の山手線のようにループ状になっていることや奈良駅から30分で桜井・橿原へ行けることに着目し、県内をゆったりとまわっていただこうという趣旨のもと「ならSLOW&LOOP」構想を掲げ、JR奈良駅でのPRや視察研修など観光施策としての有効性の検証、関係機関との調整を行ってまいりました。

そして、2024年8月より奈良県、JR西日本、沿線の9自治体の協力を得て活動を本格化し、この度、1月から下記の取り組みを実施いたします。

今後は、さらなる事業拡大を目指し、様々な団体や交通事業者との連携を強化し活動していく予定です。



実施内容

▶JRデジタル周遊パス「清酒発祥の地～酒蔵巡りの巻」の発行
▶2月23日（日）、3月2日（日）などに主要駅でPRイベントを実施
▶特設サイトの作成、JRでの車内広告、デジタルサイネージ等によるPR活動

※上記デジタル周遊パス等の詳細は本会報紙に同封されているリーフレットをご確認ください。

「伝統的酒造り」ユネスコの無形文化遺産登録決定!!

日本酒などを造る技術「伝統的酒造り」がユネスコの無形文化遺産に登録されたのを受け、12月6日（金）に奈良県酒造組合をはじめ奈良文化財研究所、奈良県万博推進室、（公社）ソーシャル・サイエンス・ラボなどと合同で記者会見を実施しました。

会見では、清酒発祥の地として、伝統技術の継承や「奈良酒」の魅力をアピールしていくことを共同で表明しました。

当所では、宿泊・周遊観光の促進に向け、奈良県・JR西日本・沿線9自治体と「ならSLOW&LOOP」事業を共に進めており、酒蔵巡りの周遊パスやイベントの実施など「奈良酒」を知っていただく取り組みを推進しています。


共同記者会見の様子



事業説明する峯川専務理事と川井議員

第889回目の春日若宮おん祭が開催されました

「春日若宮おん祭」は平安末期の保延2年（1136）9月17日、関白藤原忠通が五穀豊穣を祈って始めて以来、一度として途絶えることなく、連綿と守り継がれている伝統行事です。古都奈良の一年を締めくくる若宮神社の例祭で、国の重要無形民俗文化財に指定されています。

今回は、12月17日（火）大勢の観光客が見守る中、正午より若宮神社へ向かう「お渡り式」が行われ、菊池副会頭（奈良トヨタ株式会社代表取締役社長）が伝統装束を纏い行列に参加いただきました。



新会員紹介 ＼ ご入会ありがとうございます ／

事業所名	代表者名	所在地	業種
花ちゃんちのおうちごはん	花村　淑子	中登美ケ丘 1-1994-3 D17-102	飲食業
mangata_uru animalcare salon	寺井　和香菜	奈良市	ペット関連商品小売業、ペットリラクゼーション（ペットグッズ、ハーブボール）
宮本　益孝	宮本　益孝	菅原東 1-23-16-102	保険代理店
樋上木工所	樋上　憲司	天理市櫟本町 2890-1	家具木工業（吉野杉材家具木製品、各種木箱）
コルモ	工藤　駿	内侍原町 4 小林ビル 104	紹介業（高齢者施設への入居者あっせん）

奈良県及び県内すべての市町村からのお知らせです。

事業者の皆様へ 特別徴収実施のご案内

奈良県全体として、平成25年度から個人住民税の特別徴収義務の履行を徹底しています。

個人住民税は特別徴収で納めましょう。

- 個人住民税の特別徴収とは、給与支払者が、所得税の源泉徴収と同様に、毎月、従業員（正規雇用だけでなく、臨時職員、アルバイト等の非正規雇用も含む。）に支払う給与から個人住民税を引き落とし、市町村に納入いただく制度です。
- 地方税法第321条の3、第321条の4等及び各市町村の税条例の定めにより、給与を支払う事業者は、原則として、すべて特別徴収義務者として個人住民税を特別徴収していただく義務があります。

個人住民税の特別徴収の手続き

❶従業員の住所地の市町村に毎年1月31日までに「給与支払報告書」を提出してください。
（❷市町村役場にて税額の計算を行い、❸5月31日までに特別徴収税額決定通知書を送付します。）
❹6月以降、税額決定通知書に記載の税額を給与から徴収してください。
❺従業員の給与から徴収した住民税を、翌月10日までに各従業員の住所地の市町村へ、市町村毎の合算額を納入してください。従業員が常時10名未満の事業者は、申請により年2回の納期とすることができます。

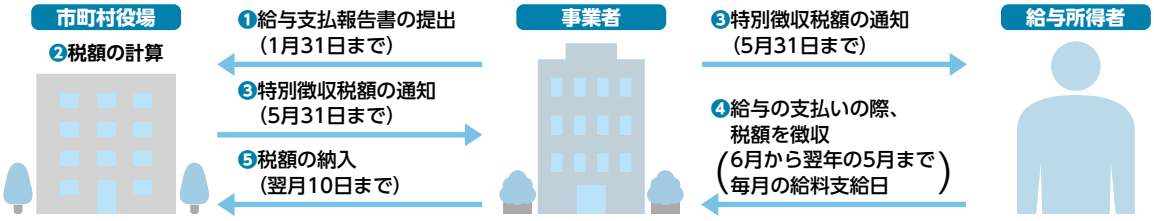

詳しくは、従業員の方の住所地の各市町村税務担当課までお問い合わせください。



新春のお喜びを申し上げます。
旧年中は大変お世話になり、
誠にありがとうございました。
本年も何とぞよろしくお願い申し上げます。
本年が皆様にとって幸多き年となりますよう
お祈り申し上げます。

日本商工会議所 事業活動を取り巻く様々なリスクから会員の皆様をお守りする

「ビジネス総合保険制度」

最大(※1) 約33% 割引

事業活動のトラブルで高額な賠償金支払いとなる**事案が多様化**。さらに頻発する自然災害により**事業継続が困難となるケースも多発**。
ビジネス総合保険制度(事業活動包括保険)は、**賠償責任リスク、事業休業リスク、工事リスク**(建設事業者様向け)**を総合的に対応**でき、しかも**低廉な保険料で加入できる保険**です。

東京海上日動の **ビジネス総合保険制度** (事業活動包括保険)の **特徴**

1. **団体割引が適用されるため、保険料が割安です。**
   一般加入と比べ最大約33%割引(＊1)の保険料水準(団体割引25%(＊2)、条項セット割引5%(＊2)、Tプロ割引3%、自動車優良割引3%を適用した場合)
   加入は毎月受付(お申込月の翌月1日の午後4時の補償開始、保険期間1年間でご加入いただけます)
2. **賠償責任に関するリスク**(生産物・完成作業、施設・事業遂行、リコール、情報漏えい等)**を総合的に補償**
   その他、様々な業種に対応できる補償のラインナップを用意しています。
3. **サイバー攻撃による情報セキュリティ被害も補償** マイナンバーの漏えいも補償対象となります。
4. **休業補償により災害に遭った際の事業継続資金を補償**
5. **工事現場における様々な財物に対する損害を補償**(建設業向け)
6. **早期災害復旧支援により、災害時の事業継続を後押し**
7. **「地震」による完全休業損失も補償**

(＊1)この割引率は東京海上日動が保険料を算出する際に適用する値であり、割引適用前後の保険料較差とは異なる場合があります。
(＊2)団体割引は「賠償責任に関する補償」「休業に関する補償」に25%、「工事に関する補償」に10%適用します(地震休業補償特約の保険料は割引対象外です。)。また、条項セット割引は2条項の場合に3%、3条項以上の場合に5%適用します。割引適用条件の詳細は、「ビジネス総合保険制度パンフレット」をご参照ください。
本広告は、日本商工会議所を契約者とするビジネス総合保険制度(事業活動包括保険)の概要についてご紹介したものです。保険の内容は「ビジネス総合保険制度パンフレット」をご確認ください。ご加入にあたっては、必ず「ビジネス総合保険制度重要事項説明書」をよくお読みください。詳細は契約者である団体のホームページ掲載の約款によりますが、ご不明の点がありましたら代理店または保険会社にお問い合わせください。

お問合わせ先
東京海上日動火災保険株式会社
奈良支社(0742-35-8501)
橿原支社(0744-23-6950)

制度引受保険会社
東京海上日動火災保険株式会社
〔担当課支社〕奈良支社・橿原支社

制度運営 日本商工会議所
2024年8月作成　24TC-000778

ビルの設計・施工から運営・管理に至るまで
ビルの一生を丸ごとサポート

人と社会の明日をもっと快適に

KFS ISO9001・ISO14001 認証
ISO/IEC27001

近鉄ファシリティーズ株式会社

本　　社　〒542-0076　大阪市中央区難波2丁目2番3号
TEL(06)6211-2090　FAX(06)2011-2099
https://www.kintetsu-fs.co.jp
奈良支店　〒631-0078　奈良市富雄元町3丁目1番39号
TEL(0742)46-3471　FAX(0742)47-2780



株式会社 **淺沼組**

誇(ほこ)れる歴史がある
創(つく)りたい未来がある

Asanuma

本社・大阪本店　〒556-0017　大阪市浪速区湊町１丁目２番３号
TEL.06-6585-5500(代表)
奈良営業所　〒630-8122　奈良市三条本町４番３２号 中室ビル
TEL.0742-26-5225(代表)

奈良商工会議所中小企業相談所顧問
相談日は、前もってご予約下さい。

特許・実用新案・意匠・商標の出願、審判、鑑定、外国出願

弁理士法人蔦田(ツタダ)特許事務所

所長弁理士　富田克幸　　弁理士　蔦田正人　　弁理士　中村哲士
弁理士　有近康臣　　弁理士　前澤　龍

〒541-0051 大阪市中央区備後町1丁目7番10号 ニッセイ備後町ビル9階
(近鉄日本橋より地下鉄[堺筋本町]下車⑫番出口北へ備後町東入る)
電話(06)6271−5522　FAX(06)4964−2217
URL：http://www.patent-osaka.jp

新規会員募集中！

ユーザ協会では、今年度、全国参加型のICTセミナー及び講座を、毎月実施しています。ICT講座については過去講座のオンデマンド化も計画しています。
ユーザ協会のイベント等(無料もあります)をぜひ貴社の事業にお役立てください。

ユーザ協会は、情報通信技術・サービスを利用したコミュニケーション文化の振興を図るとともに、情報通信利用者の利便増進に寄与し、地域社会の発展に貢献することを目的とした公益財団法人です。

URL https://www.pi.jtua.or.jp/nara/

公益財団法人 日本電信電話ユーザ協会 奈良支部
事務局　〒630-8236 奈良市下三条町1-1
NTT西日本奈良三条ビル
電話　フリーダイヤル 0120-20-6660

新時代の幕開け

進化するバス定期券

CI-CA シーカプラス plus 誕生

Happy & Convenient Life with "CI-CA plus"

好評発売中！

バス定期券がバージョンアップ！

- ネットで簡単 スマート申込み!
- 自動更新だから 楽々スマート!
- 定期券に表示された金額までなら どこでも乗車可能! ※対象外となる路線あり
- 学生定期なら 2年目以降さらにお得!

奈良交通株式会社
Nara Kotsu Bus Lines Co.,Ltd.

詳しくはホームページをご覧ください

シーカプラス 検索



奈良トヨタ



― お車のご相談は、奈良トヨタ各店へ ―

■モビリティガーデン奈良本店 ■ＪＲ奈良駅前店 ■モビリティガーデンＲＴ押熊・押熊支店
■富雄店 ■生駒店 ■ＴＲパーク東生駒 ■大和小泉店 ■郡山店 ■ＴＲＤパーク西大和
■田原本店 ■モビリティガーデンＲＴ香芝・香芝支店 ■桜井店 ■モビリティガーデンＬＴ橿原
■大和八木店 ■モビリティガーデンＲＴ高田 ■モビリティガーデンＦＴ葛城 ■ＴＲＤパーク吉野
■五條店 ■Ｕ－ＣａｒＭａｘ奈良八条店 ■田原本マイカーセンター ■Ｕ－Ｃａｒ葛城店
■ＴＲパーク五條 ■レクサス奈良八条 ■レクサスＣＰＯ橿原 ■フォルクスワーゲン平城山

くわしい店舗情報はコチラ

奈良トヨタの自動車博物館

まほろばミュージアム

住所：奈良市八条５丁目431-1
TEL：0742-55-1010
営業時間：10:00～17:00
定休日：月曜日（祝祭日除く）



奈良トヨタがレストアを手掛けた車を多数展示。お気軽にお立ち寄りください。



Rinova®

REACH TRUCK innovation

TOYOTA L&F



Rinova ラックストッカー　Rinova オールウェイ　Rinova 防爆タイプ　Rinova AGFタイプ



Rinova

物流現場に革新を。

☆各種フォークリフト ☆レンタル ☆リース ☆無人搬送システム ☆自動倉庫

TOYOTA L&F トヨタL&F奈良株式会社

奈良県磯城郡田原本町唐古296-1
☎0744-33-6081（代表） FAX 0744-32-8635
URL http://www.toyota-lf-nara.jp

トヨタレンタリース奈良

TOYOTA Rent a Car

全国ネットのトヨタだから安心

必要な時に必要なクルマを
用途に合わせた豊富な車種。



ヤリス

トヨタレンタカー 検索

＊トヨタレンタリース奈良では、無人貸出をはじめレンタカー全車両の除菌・抗菌作業など新型コロナ対策を実施しております。



24時間アプリひとつでスマートに！トヨタのカーシェア

TOYOTA SHARE

ご予約・ご利用にはアプリが必要です。アプリダウンロードはこちら
iPhone App Store　Android Google Play

Webサイト
サービス詳細は TOYOTA SHARE Webサイトへ
https://mobility.toyota.jp/r-toyotashare/

本社・JR奈良駅前店・北和リース	TEL.0742-22-0100	郡山店	TEL.0743-51-0100	高田店・中南和リース	TEL.0745-23-0100
近鉄奈良駅前店	TEL.0742-26-2229	東生駒店	TEL.0743-73-8380	西大和店	TEL.0745-75-3330
押熊店	TEL.0742-40-0200	大和八木駅前店	TEL.0744-25-1620	香芝店	TEL.0745-77-0100
		五條店	TEL.0747-22-5101	田原本店	TEL.0744-37-0700

なら商工会議所ニュース／第六七六号 令和七年一月一〇日（毎月一回一〇日）発行　発行所／奈良商工会議所　奈良市西大寺南町八番三十三号　印刷所／共同精版印刷株式会社　定価一二〇円（税込・購読料は会費に含みます）

やすらぎの環境を
優しくサポート。



―― 清潔と安心をお届けして131年 ――

―― 取扱商品・サービス ――

寝具リース（レンタル）・販売
業務用クリーニング／リネンサプライ
福祉用具レンタル・販売／介護用品販売
介護住宅リフォーム

小山株式会社

〒630-8131　奈良市大森町47番地の3
TEL　0742-22-4321
FAX　0742-22-4340
www.koyama-kk.co.jp

WEBサイト