NARA
ならランラン♪

THE NARA
CHAMBER OF COMMERCE &
INDUSTRY NEWS

なら商工会議所ニュース

03
2025
No.678

2024
健康経営優良法人
Health and productivity

Pick up!

優良従業員表彰式を開催
奈良の魅力を全国へ発信！「feel NIPPON 春 2025」に出展



なら企業散策249

「小ロット食品製造から広がる大きな価値創造」

目利氣358株式会社

企業を育て地域を伸ばす
奈良商工会議所
THE NARA CHAMBER OF COMMERCE & INDUSTRY
〒631-8586 奈良市西大寺南町8番33号
TEL：0742-52-1777　FAX：0742-52-3111

Follow me!
公式WebやSNSで情報発信中！

ホームページ　メルマガ　LINE



新時代の幕開け

進化するバス定期券

CI-CA シーカ プラス plus 誕生

Happy & Convenient Life with "CI-CA plus"

好評発売中！

バス定期券がバージョンアップ！

ネットで簡単
スマート申込み!

自動更新だから
楽々スマート!

定期券に表示された金額までなら
どこでも乗車可能!
※対象外となる路線あり

学生定期なら
2年目以降さらにお得!

奈良交通株式会社
Nara Kotsu Bus Lines Co.,Ltd.

詳しくはホームページをご覧ください

シーカプラス 検索

NARA なら ランラン♪
なら商工会議所ニュース
THE NARA CHAMBER OF COMMERCE & INDUSTRY NEWS

03
2025
No.678

会議所カレンダー

3月	10	月	
	11	火	
	12	水	
	13	木	
	14	金	
	15	土	
	16	日	奈良市×万博シンポジウム「奈良会議2025」
	17	月	
	18	火	
	19	水	定例金融相談会・定例経営相談会
			日商常議員会・議員総会・通常会員総会
	20	木	
	21	金	
	22	土	
	23	日	
	24	月	
	25	火	社会保険労務士による何でも相談会
			小規模事業者経営改善資金審査会
	26	水	第178回議員総会
	27	木	
	28	金	
	29	土	
	30	日	
	31	月	
4月	1	火	
	2	水	
	3	木	
	4	金	
	5	土	
	6	日	
	7	月	
	8	火	新入社員教育講座（～ 4/10）
	9	水	

事務局より

新会館に移転して早くも1年が経ちました！
これからも皆様のお役に立てるよう
努めてまいりますので
ご支援のほどよろしくお願いします。

Contents

02 なら企業散策 249
「小ロット食品製造から広がる大きな価値創造」
目利氣358株式会社

04 令和6年度 優良従業員表彰式を開催 23名を表彰

05 「ならSLOW&LOOP」プロジェクトが日本商工会議所発行
「会議所ニュース」で紹介されました！！

06 相談所インフォメーション
各相談会のお知らせ
・定例金融相談会　・社会保険労務士による何でも相談会
・定例経営相談会　・マルケイ資金融資のご案内
LOBO調査結果　早期景気観測調査結果

07 青年部だより　2月第一例会（全体事業）
女性会だより　2月3月合同例会（親睦会）

08 社労士　知っ得だより
第146回　2025年4月から「出生後休業支援給付金」が創設されます

09 経済指標

10 奈良の魅力を全国へ発信！
共同展示商談会「feel NIPPON 春 2025」に出展

11 あなたのためのパッケージデザインセミナーを実施
文化・情報・サービス部会　ビジネス交流会を開催
「feel NIPPON 展示商談会 フォローアップ勉強会」を開催

12 会員PR掲示板
Member's Board
掲載事業所大募集！
会員サービス事業「会員とくとくサービス券」制度終了
およびホームページ掲載終了のお知らせ

13 「全国商工会議所観光振興大会2025 in 長崎」で
「奈良SDGs学び旅」が表彰されました！！

14 新会員紹介
貸会議室を探していませんか？



なら企業散策　249

小ロット食品製造から広がる大きな価値創造

目利氣358株式会社

業務内容について

当社は、小規模飲食店向けに小ロット35パックから製造可能なレトルト商品を提供する企業で、店主が惚レトル味をそのままレトルトにしたレトルトパック製造サービス「惚レトルト」を展開しています。

一般的なレトルト食品は、入手したレシピをもとに製造業者が自社で調理をし、それを巨大な装置で加工するため、最低でも600パックほどの大量生産をする必要があります。当社では、小型の装置を使用することで、最低35パックという小ロットからでも生産が可能となっています。

「惚レトルト」の最大の特徴は、飲食店等の厨房で調理したものをそのまま加工できるので、味の再現性は90％（店主評価）を超えていることです。通常のレトルト食品は70％の再現性があれば良い方だと言われており、味の再現性をあきらめる店主もいます。当社はそこを妥協せず、「レトルトだがら仕方がない」という常識を覆し、高品質な商品づくりを追究し続けています。惚レトルトで作った商品を食べたお客様や店主からは、「ほぼお店の味のまま」と喜びの声をいただいています。

取扱いサービスについて

食品メーカーでの経験を活かし、コロナ禍で苦しむ小規模飲食店を支援したいという思いで2021年に創業して3年になりますが、これまで100種類・10万パックを手作りで製造・販売してきました。製造した商品は一部、自社ECサイトやアンテナショップで販売のお手伝いもさせていただいています。販路確保まで支援する独自のビジネスモデルで、これからも飲食店経営をサポートしていきます。

また、飲食店の方だけでなく、大学やスポーツチーム、企業など飲食メニュー開発の知識がなくても、当社のクライアントである飲食店の方とのマッチングをサポートし、新しいメニュー開発の実現をお手伝いさせていただきます。



社名の由来

「目利氣358株式会社」という社名には3つの意味が込められています。1つ目は、本物を見極める目利き力で最低ロット35パック（サンジュウゴパック）（358）から製造できることが一目でわかるように名付けました。

2つ目は、商人の心構えである「三方よし」の三方を、五方、八方と多くの方向に拡げていき、小ロット製造によってこれからも企業や

団体、さらには海外へと良い関係を築いていきたいという想いが込められています。

3つ目は、幸運をもたらす「358」という数字への想いからです。事業を通じて皆様に幸せを届けられるような会社でありたいと願っています。





嬉しかったこと

長年、自分のお店のカレーをレトルト商品化したいが、製造ロットや味の再現性がとれず断念していたスパイスカレー店のレトルト商品ができたときは、店主の方にとても喜んでいただきました。そして商品化したレトルトカレーが、伊丹空港の土産物店で採用され、一緒に納品して陳列した時の笑顔と、「うちのスパイスカレーを商品化してもらって本当にありがとう。これからも目利氣さんのこと、私が全力で応援するから。」と言ってもらえたときは、本当にこのビジネスをスタートさせて良かったと、改めてこの事業の意義を実感しました。店主の夢を叶える喜びが、当社の原動力となっています。





今後の展開

2025年3月に奈良市法華寺町に24時間利用可能なシェア工房と無人食堂・販売所をオープンいたします。AIやIoTを活用して、製造・販売・在庫管理を効率化し、全国47都道府県への展開を目指していきたいと考えています。

このシェア工房は、飲食店の新商品開発や試作、余剰食材の商品化を支援し、食品ロス削減にも貢献します。また、スマート販売機を活用し、ICタグで賞味期限を管理、リアルタイムで在庫や売上を確認できるシステムを導入します。さらにキャッシュレス決済による利便性向上と、顧客の嗜好に基づいたリコメンド機能を搭載しているので、消費者は複数の飲食店の商品から選べ、意外な名店を発見する楽しみも提供することができます。

さらに、地域の観光需要と連携して、奈良県の特産品を活かしたオリジナル商品開発を促進し、観光客にとって新しい体験を提供できるとともに、地域活性化への貢献も期待できます。

これらの取り組みを通じ、飲食店の支援だけでなく、社会全体の課題解決にも貢献できるよう、これからも努めていきたいです。

ECサイトにて
製造した商品の一部を
販売中!

ホームページ

EC サイト

会社概要

事 業 所：目利氣 358 株式会社
事業内容：食品製造販売
代　　表：箱井　孝
所 在 地：大阪市中央区安堂寺町 2-6-14
　　松屋町 MT ビル 7 階（本社）
　　奈良市法華寺町 47-4
　　法華寺 BLD EAST1 階（奈良工房）
電　　話：06-7777-3598

奈良県住みます芸人

新商品「もっちのうまっちぃオイル漬」発売中です!!

奈良商工会議所では、吉本興業株式会社・LINEヤフー株式会社と連携して、奈良の資源等を活用した新しい土産品開発の支援に取り組み、目利氣358株式会社を参画事業者としてプロジェクトを進め、新商品が完成しました!!
奈良が誇る和牛ブランド「大和牛」や「大和肉鶏」を奈良漬けと一緒に特製オイルを漬けて、隠し味にうどんだしつゆやクリームチーズ、山椒などを調合しています。奈良の食文化を凝縮した新たなお土産品になること間違いなしです!
目利氣358株式会社のECサイトや、今年新しくできた道の駅クロスウェイなかまち、その他販売先は順次拡大予定ですので皆様ぜひ一度ご賞味ください。



もっちのうまっちぃオイル漬
1,100円～（税込み）

令和6年度

優良従業員表彰式を開催 23名を表彰

日 時 令和7年2月20日(木)14:00~

場 所 奈良商工会議所5階大ホール



令和7年2月20日、令和6年度「優良従業員表彰」を開催しました。本表彰は、会員事業所に長年勤め、社業の発展と地域経済の振興に貢献された従業員の皆さまの功績を称えるものです。今年度は23名の方が受賞されました。

式典の冒頭では、小山会頭より受賞者の皆さまへ祝辞が贈られ、その努力と貢献に対する感謝の意が表されました。続いて、奈良県・奈良市・日本商工会議所・奈良商工会議所の各代表者から、受賞者へ賞状が授与されました。

最後に、受賞者を代表して奈良トヨタ株式会社の橋山順二氏より、長年支えてくださった職場や関係者への感謝の言葉が述べられ、式典は滞りなく終了しました。受賞された皆さま、誠におめでとうございます。皆さまの更なるご活躍を心よりお祈り申し上げます。

令和6年度優良従業員表彰　被表彰者

(敬称略)

奈良県知事表彰

【勤続30年以上】

橋　山　順　二　奈良トヨタ株式会社　田原本マイカーセンター
吉　川　洋　生　奈良トヨタ株式会社　葛城店
上　内　敦　司　奈良トヨタ株式会社　奈良本店

奈良市長表彰

【勤続30年以上】

吉　田　真　規　株式会社奈良ホテル　料理部
小　林　靖　知　株式会社奈良ホテル　営業本部　営業部
片　岡　　大　株式会社奈良ホテル　料理部

日本商工会議所会頭・奈良商工会議所会頭連名表彰

【勤続30年以上】

杉　本　賢　治　株式会社昭文社　製造部
辻　村　雅　也　株式会社昭文社　営業部
吉　田　和　久　奈良交通株式会社　自動車事業本部西大和営業所

奈良商工会議所会頭表彰

【勤続20年以上】

片　岡　　誠　松田電気工業株式会社　奈良支店　工事部　工事課
本　間　兵　庫　株式会社山上組　総務部
田　中　一　三　関西美術印刷株式会社　プロダクショングループ　製本チーム
辰　巳　奈千子　株式会社明新社　業務部生産課プリプレス担当
福　井　勇　也　株式会社泉屋　物流部

【勤続10年以上】

溝　渕　雅　人　株式会社南都銀行　人事総務部
山　本　　亮　関西美術印刷株式会社　カスタマーグループ　コンシューマ事業チーム
中　川　典　幸　共同精版印刷株式会社　プレス部　製本課
安　藤　秀　樹　三和住宅株式会社　営業部(分譲)
大　西　康　賢　関西美術印刷株式会社　プロダクショングループ　製本チーム
杉　本　暁　人　三和建設株式会社　リニューアル事業部
吉　川　悠　佑　共同精版印刷株式会社　プレス部　製本課
野　村　美由紀　株式会社明新社　絵図屋

【勤続5年以上】

衣　畑　結　香　三和住宅株式会社　総務部

「ならSLOW&LOOP」プロジェクトが日本商工会議所発行「会議所ニュース」で紹介されました!!

この度、毎月1日・11日・21日発行の日本商工会議所発行「会議所ニュース」(2月11日号)紙面に、奈良県・西日本旅客鉄道株式会社および沿線9自治体と連携して、県中南部エリアへの周遊・滞在を促す官民地域連携のプロモーション「ならSLOW&LOOP」プロジェクトについて掲載していただきました。

大阪・関西万博開催期間中には、国内外から多くの観光客が大阪を訪れます。その方々に、奈良にも訪れていただき、「ゆったり」、「より深く」、「より広く」県内の魅力ある地域を巡って楽しんでもらえるよう、官民一体となって「ならSLOW&LOOP」を盛り上げていきます。

「環状線」で周遊観光　奈良

JR西日本などと協力

奈良商工会議所と奈良県、JR西日本などは1月8日から鉄道を使った奈良県内の宿泊・周遊観光を促す「ならSLOW&LOOP」プロジェクトを開始した。同プロジェクトは奈良県への訪問客について、宿泊率が低く、奈良公園周辺に一点集中していることを課題と捉え、従来の日帰り観光からの脱却と周遊観光の促進を目的として企画された。

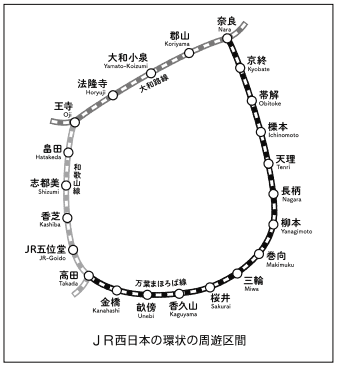

JR西日本の環状の周遊区間

同プロジェクトでは、JR西日本の「大和路線」「万葉まほろば線」「和歌山線」の3路線の一部をつなぐ公式ウェブサイトで解説している。また、「(LOOP)ならSLOW&LOOPデジタルパス」と銘打って、周遊観光の駅があり、営業距離数は56・3キロ。区間沿線には日本書紀に記載のある霊山(はしかみ)古墳や三輪山(桜井市)、694年に都となった藤原京の跡地や神武天皇を御祭神とする橿原神宮(橿原市)があるほか、由緒ある寺院・神社、特色ある甘味処やカフェなどがあり、独自の魅力を放っている。同プロジェクトではこうした魅力的なスポットについて、リーフレットと

information

相談所インフォメーション

各種相談会のお知らせ

定例金融相談のお知らせ

（日本政策金融公庫奈良支店国民生活事業）

運転資金や設備資金、創業資金など各種融資制度に関するご相談を公庫職員が会議所へ出張のうえ承ります。

令和7年2月3日現在 基準利率 年2.60%～3.70%

日 時

令和7年3月21日（金）

午前10時～12時

ご予約 3月20日（木）まで

「定例金融相談」は毎月1回開催いたします。

定例経営相談のお知らせ

（第3水曜日）

事業拡大、経営改善など経営上の課題について何でもご相談いただけます。是非ご利用ください。

相談無料（予約制）

日 時

令和7年3月19日（水）

午後2時～5時

相談員 e&i経営研究所　高野淨氏（中小企業診断士）

ご予約 3月18日（火）まで

社会保険労務士による何でも相談会

働き方改革に関する相談のほか、年金相談など幅広くご相談いただけます。

60分 相談無料（予約制）

日 時

令和7年3月25日（火）

午前9時～12時

相談員 社会保険労務士（奈良県社会保険労務士会所属）

ご予約 3月24日（月）まで

小規模事業者の皆様へ マルケイ資金融資のご案内

安心して借りられる“無担保・無保証人”で日本政策金融公庫が融資を行う国の制度です。常時使用する従業員が20人以下の法人・個人事業主の方（商業・サービス業にあたっては5人以下）

国が行っている小規模企業施策の一つですから、金利は低利です。
返済は運転資金7年以内、設備資金10年以内です。

貸付限度額	2,000万円
利　率	年1.75%（2月3日現在）

ご相談をご希望の方はこちらへご予約ください　奈良商工会議所　中小企業相談所　TEL.0742-52-1777（代表）

2025 1月 LOBO調査結果（早期景気観測調査結果）

商工会議所のネットワークのもと、全国328商工会議所約2,500企業の協力を得て、地域や中小企業が「肌で感じる足元の景気感」を全国ベースで毎月調査実施しています。

※DI値とは、ゼロを基準として、プラスの値で景気の上向き傾向を表す回答の割合が多いことを示し、マイナスの値で景気の下向き傾向を表す回答の割合が多いことを示します。DI=（増加・好転などの回答割合）-（減少・悪化などの回答割合）

■ 関西の全産業〈業況〉DI（前年同月比）の推移

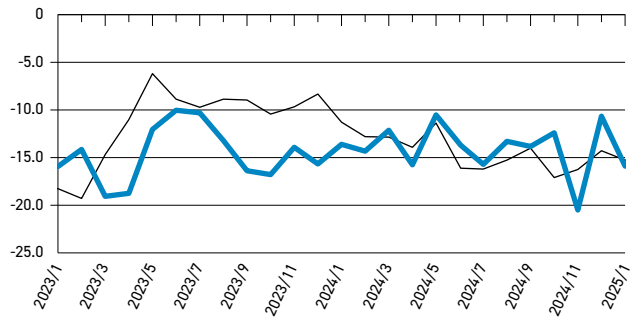

調査結果の詳細につきましては、日本商工会議所ホームページでご覧いただけます。
https://cci-lobo.jcci.or.jp/

業況DIは、感染症拡大と燃油コスト増で3か月ぶり悪化。先行きは、世界情勢への不安と消費停滞で慎重な見方

関西の概況

- 建設業への就職を希望する学生が少なく、採用活動は苦戦を強いられている。学生に興味を持ってもらえるようなアピール方法を模索している（一般工事業）
- 北陸新幹線の金沢駅一敦賀駅間の開業に伴う来店客数の増加に一服が見られるため、さらなる集客向上に向けた施策等の実施に期待したい（百貨店）
- インフルエンザ等の感染症のまん延により、宴会数が減少している。コロナ禍で受けた融資の元金返済猶予をせざるを得なくなってしまった（飲食店）

調査結果まとめ動画はこちら



2025.02.01 Sat　13:00～17:30

青年部だより　2月第一例会（全体事業）

場所　3階／学園前ホール（奈良市西部会館市民ホール）
4階から6階／西部公民館

令和６年度奈良商工会議所青年部２月第一例会（全体事業）「第６回地域未来プロジェクト～なら ism ～」を学園前ホール、西部公民館で開催しました。この全体事業では「NARA しってかたろう」をテーマに、高校生、公務員、奈良 YEG メンバーなど立場の異なる参加者が、奈良をより良くするという１つの目標に向かって熱く意見を交わしました。



開会式では、来賓挨拶に引き続き、「なら ism」の趣旨説明と、学生たちの交流のきっかけになればとの思いから参加学校の紹介を行いました。その後、ヒト・モノ・シゴトという３つテーマに分かれてディスカッションを行い、閉会式では、各グループの代表者が奈良をより良くするために考えたアイデアを発表しました。この発表に対する感想を観客席からリアルタイムで集計した上で、そこからさらに何を考え、感じたのか、公務員、奈良 YEG メンバーも含め、皆で共有しました。

学生の純粋で、斬新な発想、着眼点を聞くことで、公務員、奈良 YEG メンバーが新たな気付きを得る貴重な機会となりました。

（担当／ビジョン委員会）





2025.02.03 Mon～02.04 Tue

女性会だより　2月3月合同例会（親睦会）

寒風を感じながら、『古都の宿 むさし野』にて親睦会を実施いたしました。

奈良三笠山（若草山）山麓に位置する老舗旅館は、江戸時代からこの地に佇み、奈良最古の宿と言われています。谷崎潤一郎の著書“吉野葛”にむさし野で待ち合わせをしたというくだりがあるほどです。

今回はそのような奈良の風情・歴史を知るよい機会になると『古都の宿 むさし野』で、夕食および宿泊の親睦会を開催いたしました。

今冬は例年になく寒さ厳しく若草山も薄っすら雪化粧をし、奈良公園の鹿がさみしく鳴くさまは、寒さに耐えもうすぐ来る春を待ちわびるようにも思えます。奈良商工会議所女性会もさらなる発展をしてまいりたいと思います。

ご参加いただきました皆様ありがとうございました。





社労士

知っ得だより

第146回

2025年4月から「出生後休業支援給付金」が創設されます

共働き・共育てを推進するため新たな給付金が創設

2025年4月から共働き・共育てを推進するため新たな給付金が創設されます。現在すでに設けられている「出生時育児休業給付金」または「育児休業給付金」の上乗せ給付金という位置づけです。概要をお伝えいたします。詳細についてはハローワーク等にてご確認ください。

支給要件

被保険者（雇用保険加入者）が、次の❶および❷の要件を満たした場合に、「出生後休業支援給付金」が支給されます。

❶被保険者が、【対象期間】に、同一の子について、出生時育児休業給付金が支給される産後パパ育休または育児休業給付金が支給される育児休業を通算して14日以上取得したこと。
❷被保険者の配偶者が、「子の出生日または出産予定日のうち早い日」から「子の出生日または出産予定日のうち遅い日から起算して8週間を経過する日の翌日」までの期間に通算して14日以上の育児休業を取得したこと

【対象期間】

▶**被保険者が父親または子が養子の場合は、**
「子の出生日または出産予定日のうち早い日」から「子の出生日または出産予定日のうち遅い日から起算して8週間を経過する日の翌日」までの期間。

▶**被保険者が母親、かつ、子が養子でない場合は、**
「子の出生日または出産予定日のうち早い日」から「子の出生日または出産予定日のうち遅い日から起算して16週間を経過する日の翌日」までの期間。

支給額

支給額＝休業開始時賃金日額×休業期間の日数（28日が上限）×13%

※ざっくりですが育児休業前の給与額の13%の1ヶ月分程度が受け取れるとお考えください。

Q&A

Q 私の配偶者はフリーランスで働いていて、雇用されていません。このような場合はどうなりますか?

A 子の出生日の翌日において、次の1～7のいずれかに該当する場合は、配偶者の育児休業を必要としません。なお、被保険者が父親の場合は、子が養子でない限り、必ずいずれかの事由（主に4, 5, 6のいずれか）に該当することとなりますので、配偶者（母親）の育児休業取得の有無は要件になりません。

❶配偶者がいない
❷配偶者が被保険者の子と法律上の親子関係がない
❸被保険者が配偶者から暴力を受け別居中
❹配偶者が無業者
❺配偶者が自営業者やフリーランスなど雇用される労働者でない
❻配偶者が産後休業中
❼1～6以外の理由で配偶者が育児休業をすることができない

配偶者が日々雇用される者など育児休業をすることができない場合や、育児休業をしても給付金が支給されない場合（育児休業給付の受給資格がない場合など）が該当します。なお、単に配偶者の業務の都合により育児休業を取得しない場合等は含みません

Q 申請手続きはどのようにしますか?

A 出生後休業支援給付金の支給申請は、原則として、出生時育児休業給付金または育児休業給付金の支給申請と併せて、同一の支給申請書を用いて行います。

図解で見てみましょう

【支給額のイメージ】 ※パパ・ママ育休プラス制度を活用した場合のイメージを記載しています。

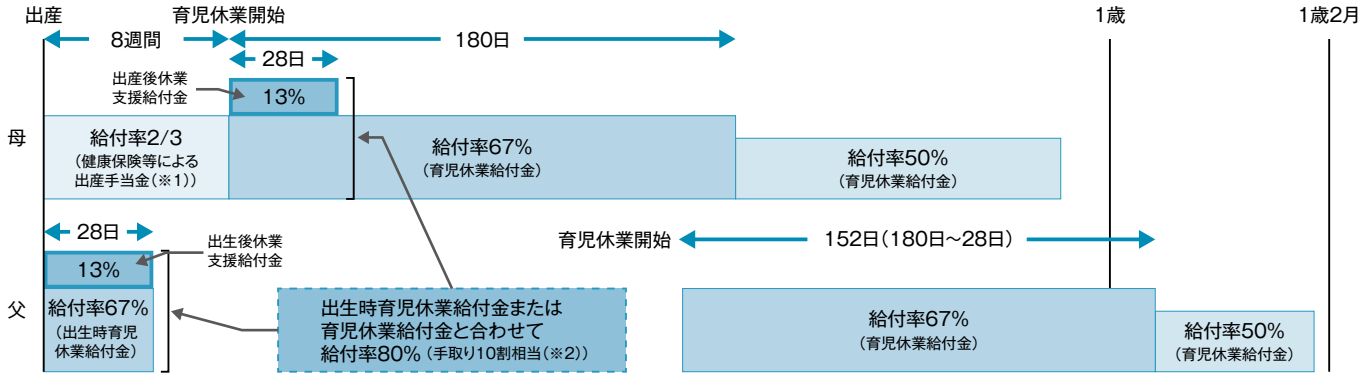

※1…出産手当金は健康保険の給付です。社会保険に加入している方が対象となります。
※2…この部分が今回の肝となります。『夫婦ともに育児休業を取得した場合でも。それぞれ4週間の間は、休業前の手取額が受け取れるようにしますよ』ということです。

奈良県社会保険労務士会　特定社会保険労務士　上野 貴信

奈良県社会保険労務士会
〒630-8352　奈良市西木辻町343番地1
☎ 0742-23-6070　メール narakai@nara-sr.com
ホームページ　https://www.nara-sr.com/



不明な点などは下記相談室へ気軽にお問合せください

奈良県社会保険労務士会「相談室」
☎0742-23-3917（ニイサンのサンキューイイナ）　**無料・秘密厳守**

「働き方改革」のお悩みにお応えします！気軽にご相談ください

奈良働き方改革推進支援センター

相談受付　2024年4月1日～2025年3月31日
開設時間　平日9:00～17:00（12/29～1/3を除く）
場　所　奈良市西木辻町343-1（奈良県社会保険労務士会館2階）
フリーダイヤル　**0120-414-811**
メール　harakikata@nara-sr.com
URL　https://www.nara-sr.com

※厚生労働省委託事業　令和5年度中小企業・小規模事業者等に対する働き方改革推進支援事業
《個人情報の取扱い》相談内容、企業・個人情報などは厳守いたします。安心してご相談ください。

経済指標

奈良市の世帯数と人口

（平成３年＝100）

年月	世帯数		人口	
	／世帯	指数	／人	指数
R4・4	165,923	140.4	352,264	100.2
R5・4	166,927	141.3	350,318	99.7
R6・12	168,865	142.9	347,494	98.9
R7・1	168,704	142.8	347,187	98.8
R7・2	168,590	142.7	346,810	98.7

物価指数

（令和２年＝100）

※企業物価指数は2022年5月速報より2020年基準に改定

年月	企業物価指数（全国）		消費者物価指数（全国）		消費者物価指数（奈良）	
	指数	前年比	指数	前年比	指数	前年比
R4	114.9	9.8	102.3	2.5	102.5	2.6
R5	119.9	4.2	105.6	3.2	105.9	3.4
R6・10	124.0	3.7	109.5	2.3	110.5	2.8
R6・11	124.4	3.8	110.0	2.9	110.3	3.5
R6・12	124.8	3.8	110.7	3.6	111.7	4.1

奈良県内の電力需要量

年月	特別高圧 20000V以上		高圧 6000V以上		低圧 100～200V以上	
	／×1000kwh	前年比	／×1000kwh	前年比	／×1000kwh	前年比
R6・7	86,710	0.5	233,732	2.4	223,732	△ 6.9
R6・8	82,114	△ 0.3	258,711	1.9	342,098	14.6
R6・9	80,002	0.4	250,060	2.0	291,374	1.5

奈良市の給水量

年月	給水量（奈良市）	
	／×1000m³	前年比
R4	42,025	0.05
R5	41,459	△ 1.35
R6・11	3,380	△ 1.4
R6・12	3,559	△ 0.5
R7・1	3,507	0.0

百貨店・スーパー販売額

年月	全国		奈良県	
	／億円	前年比	／億円	前年比
R4	206,603	3.8	2,079	△ 0.8
R5	216,049	4.6	2,092	0.6
R6・10	17,890	△ 0.6	169	△ 1.8
R6・11	18,976	3.3	175	0.7
R6・12	23,477	2.8	220	1.2

公共事業施工契約額

年月	契約済額（奈良県）	
	／百万円	前年比
R5	126,784	6.7
R6.1～3	10,948	36.9
R6.4～6	39,205	△ 11.9
R6.7～9	9,998	△ 23.6
R6.10～12	11,343	△ 6.7

単位：百万円

新設住宅着工戸数

年月	全国		奈良県	
	／世帯	指数	／人	指数
R4	859,529	0.4	6,154	4.3
R5	819,623	△ 4.6	5,520	△ 10.3
R6・10	69,669	△ 2.9	446	△ 3.5
R6・11	65,037	△ 1.8	524	30.7
R6・12	62,957	△ 2.5	411	△ 32.0

一般職業紹介状況並びに有効求人倍率

年月	奈良県の一般職業紹介（学卒を徐く）						有効求人倍率（全国）		有効求人倍率（奈良）	
	新規求職数	前年比	新規求人数	前年比	就職件数	前年比	倍率	前年比	倍率	前年比
R4年度	48,269	3.0	98,113	5.9	14,950	2.5	1.31	0.15	1.23	0.04
R5年度	46,938	△ 2.8	90,875	△ 7.4	14,136	△ 5.4	1.29	△ 0.02	1.15	△ 0.08
R6・10	3,928	1.5	8,506	5.7	1,250	3.2	1.25	△ 0.04	1.17	0.01
R6・11	3,155	△ 6.4	7,606	0.7	1,007	△ 4.2	1.25	△ 0.02	1.17	0.02
R6・12	2,684	△ 7.2	7,043	3.7	960	△ 3.5	1.25	△ 0.02	1.20	0.06

資料提供／資源エネルギー庁、奈良市、奈良市企業局、（一財）南都経済研究所（順不同）

奈良の魅力を全国へ発信！

共同展示商談会「feel NIPPON 春 2025」に出展

奈良商工会議所は、令和7年2月12日（水）～14日（金）に東京ビッグサイトで開催された「第99回東京インターナショナル・ギフトショー春2025」と「第37回グルメショー春2025」のパッケージブース「feel NIPPON」に出展しました。グルメショーには404社が参加し、奈良商工会議所のブースでは会員事業者12社が出展。奈良ならではの魅力あふれる商品を展示し、多くのバイヤーと商談を行いました。

出展事業者からは「自社商品を直接手に取ってもらえた」、「実演販売が好評だった」、「他の出展者とも商談や連携の話ができた」といった好意的な声が多く寄せられました。さらに、会期中に開催された「新商品コンテスト」では、奈良商工会議所ブースからヴィバレッジ部門で準大賞、フード部門で審査員特別賞を受賞し、奈良の商品が全国のバイヤーから高く評価されました。

大規模な展示会への出展は、新たな取引先の開拓だけでなく、自社や商品のブランド認知度向上、バイヤーの生の声を聞く機会としても貴重な場となります。今回の出展で得られた商談の成果や市場のニーズを活かし、今後も奈良の魅力ある商品を全国へ発信する取り組みを進めてまいります。



展示会（奈良商工会議所ブース）の様子



feelNIPPON展示会場

《出展事業者》
㈱泉屋、㈲志津香、目利氣358㈱、㈱リリオンテ、チアフル㈱、㈱呉竹、ゴールデンラビットビール、べっぴん奈良漬、野菜ダイニング菜宴、su-balance、be-oneself、glutenfree pattiserie YURIKO MINATO（順不同）


新商品コンテストで受賞された㈱泉屋 今西栄策氏（左）とべっぴん奈良漬 五十嵐裕希氏（右）



〈ヴィバレッジ部門準大賞〉神息「鎧岳」ブレンテッドモルト（㈱泉屋）



〈フード部門審査員特別大賞〉古都華ミルクペースト（べっぴん奈良漬）

あなたのためのパッケージデザインセミナーを実施しました

開催日時／ 令和７年２月４日（火）
開催場所／ 奈良商工会議所５階中ホール
参 加 者 ／ 19 名

商品の「顔」であるパッケージデザイン。デザインといっても種類は多数あり、パッケージデザイン、グラフィックデザイン、CM デザイン、ウェブデザインなどデザイナーによって得意とする分野が違うことを認識し、適切な方に依頼する重要性について学びました。

また、デザイナーを探すときは、デザイナーの実績を確認し、パッケージが多いのか、グラフィックが多いのかも確認し選定することが重要であることを学びました。デザインの発注は「カッコ良く」や「いい感じ」などの抽象的な内容ではなく、どんなイメージなのか、商品のターゲットは誰なのか、販売先、価格、パッケージの素材、写真の要否など具体的な内容を発注書（指示書）に落とし込むことで､相互の意思統一が図れ、トラブルを事前に回避することができる旨を学びました。

費用感についても、はじめのうちに伝えることでできる範囲・できない範囲などが明確になり、修正などの費用が含まれるのかなど確認しておくことも重要とのこと。

デザインの初期費用でなく包装素材・印刷代などのランニングコストも考慮し、上代の 10% 以内に収まるよう商品の価格設定をする。

また、商品の宣材写真の撮影もすることで、EC や POP など他の販促に活用できる旨を学びました。



文化・情報・サービス部会　ビジネス交流会を開催しました

開催日時／ 令和７年２月 17 日（月）
開催場所／ 奈良商工会議所５階大ホール
参 加 者 ／ 37 事業所

文化・情報・サービス部会では、部会員を対象にビジネス交流会を開催いたしました。第一部では、ビジネス PR として 15 社の方に３分間で PR をしていただきました。第二部では、交流会として事前にお渡しした PR シートや、第一部の PR をもとに交流をしていただきました。

今回が初めてのご参加してくれた方も、今後のつながりに向けた PR ができたのではないでしょうか？

ご参加いただきました皆さま、ありがとうございました。





「feel NIPPON 展示商談会　フォローアップ勉強会」を開催しました

開催日時／ 令和７年２月 21 日（金）18：30 ～ 20：30
開催場所／ 奈良商工会議所５階中ホール
主　催　／ 奈良商工会議所
テ ー マ ／ 販路が広がり売上が上がる展示会出展セミナー（出展後）
講　師　／ 株式会社アスリンク　代表取締役　廣木 鑑治氏
参 加 者 ／ 11 社

令和 7 年 2 月 12 日～ 14 日より開催された、feel NIPPON での成果を参加者と共有し、講師の廣木氏より今後の動き方についてアドバイスをいただきました。

出展者からは『新しい取引先が見つかった』、『現在、複数社と商談中』、『すでに商談成立が見込まれている』など、一定の効果があったと思います。事業者の皆様の販路開拓が実現できるように奈良商工会議所としても引き続き伴走支援を行ってまいります。ご参加いただきました事業者の皆様、お疲れさまでした。



フォローアップ勉強会の様子

会社・商品のPRをしませんか？

会員PR掲示板「Member's Board」掲載事業所募集中！

掲載料無料

なら商工会議所ニュースでは会員企業紹介コーナーを掲載しています！
会社や商品・サービスのPR、イベント情報などの広報にぜひご利用ください！

申込方法

掲載をご希望の方は下記二次元コードを読み取り、申込フォームよりお申込みください。お電話にてお問合せいただきましたら申込書をお送りすることも可能です。

掲載内容

・キャッチコピー（35文字以上）
・会社や商品・サービス等の紹介（160文字以上）
・会社概要
（事業所名、所在地、電話番号、FAX番号、メールアドレス、WEBページアドレス等）
・写真2点まで
※1事業所あたりA4の1/4程度の大きさになりますのでご了承ください。

《注意事項》
- 申込は奈良商会議所会員に限ります。（掲載は1会員事業所様につき年1回まで）
- 公序良俗に反するものなど、本会報への掲載にふさわしくないものはお断りする場合もあります。
- お預かりした原稿や写真等はご返却いたしません。
- 掲載月、校正等につきましては当所へご一任ください。
- 掲載情報の詳細や取引に関しては、当事者間で直接に連絡・交渉お願いします。
- 万一、トラブル等が生じた場合は、当該事業所で責任をもってご対応いただきますのでご了承ください。

掲載例

チョコレート好きさん必見！
絶品スイーツぜひ一度ご賞味ください！！

当店ではこだわりのチョコレートをふんだんに使ったスイーツをたくさんご用意しております！定番商品に加え、毎月新作商品も開発しておりますのでぜひ一度食べてみてください！

当店カフェスペースでは自家焙煎コーヒーやハーブティーなども一緒にお楽しみいただけます。

手土産に最適な商品も多数ご用意しておりますので、ぜひご来店ください！





チョコレート屋さん
住所▶奈良市●●0-00　Mail▶nara000000@0000.jp
電話▶0742-00-0000　HP▶https://chocolate.000000.com
FAX▶0742-00-0000
QR

お申込み お問合せ先　**奈良商工会議所 管理課**　TEL：0742-52-1777　FAX：0742-52-3111
https://www.nara-cci.or.jp/pr-mb
申込フォーム

会員サービス事業「会員とくとくサービス券」制度終了およびホームページ掲載終了のお知らせ

長年にわたりご愛顧いただいておりました「会員とくとくサービス券」ですが、令和８年３月をもって制度を終了させていただくこととなりました。併せて、令和７年度よりホームページでのサービス券掲載を終了いたします。長年「会員とくとくサービス券」事業にご協力いただいておりました企業様ならびに「会員とくとくサービス券」をご利用いただいておりました皆様には、大変申し訳ございませんが、何卒ご理解いただきますようよろしくお願いします。

「全国商工会議所観光振興大会2025in長崎」で「奈良SDGs学び旅」が表彰されました!!

1月29日（水）に開催された「全国商工会議所観光振興大会2025in長崎」で、「2024年度全国商工会議所きらり輝き観光振興大賞」（日本商工会議所主催）の表彰式が行われ、当所の「奈良SDGs学び旅」を通じた取り組みが最高賞の大賞を受賞し、小山会頭が表彰状をいただきました。小山会頭は「地域の歴史文化資源とSDGsの視点を盛り込んだ着地型観光商品として高い評価をいただいたことは励みになり、さらなる商品設計と派生事業を通じて奈良全体の観光振興につなげていきたい。」と抱負を述べました。





「きらり輝き大賞」とは?

地域資源の掘り起こしと活用、人材育成によるホスピタリティの向上などにより交流人口増加に貢献し、他の範となる観光振興活動を行う商工会議所を毎年顕彰しているもの

評価のポイント

1. SDGsの視点を取り入れた着地型観光
2. ターゲットを明確にした商品設計
3. 派生事業を通して、地域全体の観光振興へ

■ 2024年度「全国商工会議所きらり輝き観光振興大賞」受賞商工会議所

賞	事業名・取り組み	受賞商工会議所
大賞	奈良 SDGs 学び旅	奈良商工会議所（奈良県）
優秀賞	運河を超えて～港を巷（ちまた）に－ for our Future	小樽商工会議所（北海道）
きらり特別賞	「大田の大あなご」ブランド化推進事業	大田商工会議所（島根県）
	うらそえ感動体験「りっか！浦添」	浦添商工会議所（沖縄県）
奨励賞	地域の歴史と文化を再発見！ 古民家宿泊施設を核とした地域周遊観光の推進	新津商工会議所（新潟県）
	まちあるきイベント「おかやるく」	岡谷商工会議所（長野県）
	豊橋手筒花火カード	豊橋商工会議所（愛知県）
	四国中央紙まつり	四国中央商工会議所（愛媛県）

奈良SDGs学び旅とは?

SDGsの視点を取り入れた着地型観光商品の開発

SDGsの視点を取り入れたラーニングツーリズム「奈良SDGs学び旅」。奈良県は、多数の歴史文化資源を有しているものの、観光客の宿泊につながらず、観光消費額の少なさが課題。そこで、奈良県を主目的にしてもらうため、奈良教育大学などとともに修学旅行生をターゲットにした「奈良SDGs学び旅」を開発。これは、奈良の地域資源を教育資源としても活用し、1300年以上にわたる奈良の歴史や自然をSDGsの視点で学習・体験することで、「持続可能な社会の創り手の育成」に寄与する学習プログラム。
ただ見るだけではなく、旅マエ・旅ナカ・旅アトを通して、自地域の魅力や課題を再発見してもらうパッケージとして全国の学校に向けてアプローチし、2021年からの4年で、全国各地約100校12,000人が参加している。

まるごと世界遺産のまち 奈良で学ぼう
奈良SDGs学び旅


学生に案内する様子


旅アトでの成果発表

新会員紹介 ＼ ご入会ありがとうございます ／

事業所名	代表者名	所在地	業種
まるいち	中井　陽一	三条栄町 4-8 タダスビル 1F-C 号室	飲食業（うなぎ屋）
何処までも馬鹿	わ　あき子	奈良市	日本文化を通して自分を知るオリジナルの研修
Nagano Production	長野　秀昭	西大寺国見町 1-7-20　603 号	映像制作業
小林修史税理士事務所	小林　修史	学園北 1-15-4 シャーメゾングリナージュ 103	税理士業
クラム (同)	岩見　祥志	あやめ池北 2-8-21	プラスチック製品の製造・加工・組立
㈱なら紀芳庵	岡崎　悦也	鶴福院町 15	小売業（土産品、お菓子等）
㈱ Newrebon	片岡　義博	橋本町 3-1	食品全般の企画・製造及び販売（洋菓子）
㈱ぎんのコンシェルジュ	中川　裕晴	天理市東井戸堂町 372-1	介護福祉事業コンサルティング （有料老人ホーム運営及び経営支援）
UM　GOLF	田中　裕真	柏木町 480-1 奈良パワーシティ 2F	ゴルフレッスン場
Cross River（同）	衣川　仁士	中登美ケ丘 6-20-50	WEB デザイン

近鉄大和西大寺駅から徒歩3分！

貸会議室を探していませんか？


5階大ホール

セミナーや講習会・研修会など、用途や人数に応じた大小様々な会議室を揃えております。



貸会議室のご予約･お問合せはこちら

奈良商工会議所 管理課

【TEL】0742-52-1777　【URL】https://www.nara-cci.or.jp/kaigisitu/


5階中ホール


5階Room7


5階Room6


5階Room5


2階Room2


2階Room1



株式会社 **浅沼組**

誇(ほこ)れる歴史がある
創(つく)りたい未来がある

Asanuma

本社・大阪本店　〒556-0017　大阪市浪速区湊町１丁目２番３号
TEL.06-6585-5500（代表）
奈 良 営 業 所　〒630-8122　奈良市三条本町４番３２号 中室ビル
TEL.0742-26-5225(代表)

日本商工会議所　事業活動を取り巻く様々なリスクから会員の皆様をお守りする

「ビジネス総合保険制度」

最大(*1) 約33% 割引

事業活動のトラブルで高額な賠償金支払いとなる事案が多様化。さらに頻発する自然災害により事業継続が困難となるケースも多発。
ビジネス総合保険制度（事業活動包括保険）は、賠償責任リスク、事業休業リスク、工事リスク（建設事業者様向け）を総合的に対応でき、しかも低廉な保険料で加入できる保険です。

東京海上日動の
ビジネス総合保険制度
（事業活動包括保険）の
特徴

1. **団体割引が適用されるため、保険料が割安です。**
   一般加入と比べ最大約33%割引（＊1）の保険料水準（団体割引25%（＊2）、条項セット割引5%（＊2）、Tプロ割引3%、自動車優良割引3%を適用した場合）
   加入は毎月受付（お申込月の翌月１日の午後４時の補償開始、保険期間１年間でご加入いただけます）
2. **賠償責任に関するリスク（生産物・完成作業、施設・事業遂行、リコール、情報漏えい等）を総合的に補償**
   その他、様々な業種に対応できる補償のラインナップを用意しています。
3. **サイバー攻撃による情報セキュリティ被害も補償** マイナンバーの漏えいも補償対象となります。
4. **休業補償により災害に遭った際の事業継続資金を補償**
5. **工事現場における様々な財物に対する損害を補償（建設業向け）**
6. **早期災害復旧支援により、災害時の事業継続を後押し**
7. **「地震」による完全休業損失も補償**

（＊1）この割引率は東京海上日動が保険料を算出する際に適用する値であり、割引適用前後の保険料較差とは異なる場合があります。
（＊2）団体割引は「賠償責任に関する補償」「休業に関する補償」に25%、「工事に関する補償」に10%適用します（地震休業補償特約の保険料は割引対象外です。）。また、条項セット割引は2条項の場合に3%、3条項以上の場合に5%適用します。割引適用条件の詳細は、「ビジネス総合保険制度パンフレット」をご参照ください。
本広告は、日本商工会議所を契約者とするビジネス総合保険制度（事業活動包括保険）の概要についてご紹介したものです。保険の内容は「ビジネス総合保険制度パンフレット」をご確認ください。ご加入にあたっては、必ず「ビジネス総合保険制度重要事項説明書」をよくお読みください。詳細は契約者である団体のホームページ掲載の約款によりますが、ご不明の点がありましたら代理店または保険会社にお問い合わせください。

お問合わせ先
東京海上日動火災保険株式会社
奈良支社（0742-35-8501）
橿原支社（0744-23-6950）

制度引受保険会社
東京海上日動火災保険株式会社
〔担当課支社〕奈良支社・橿原支社

制度運営　**日本商工会議所**
2024年8月作成　24TC-000778

ビルの設計・施工から運営・管理に至るまで
ビルの一生を丸ごとサポート

人と社会の明日をもっと快適に

KFS　ISO9001・ISO14001　認証
ISO/IEC27001

近鉄ファシリティーズ株式会社

本　　社　〒542-0076　大阪市中央区難波2丁目2番3号
TEL（06）6211-2090　FAX（06）2011-2099
https://www.kintetsu-fs.co.jp
奈 良 支 店　〒631-0078　奈良市富雄元町3丁目1番39号
TEL（0742）46-3471　FAX（0742）47-2780

奈良商工会議所中小企業相談所顧問
相談日は、前もってご予約下さい。

特許・実用新案・意匠・商標の出願、審判、鑑定、外国出願

弁理士法人蔦田(ツタダ)特許事務所

所長弁理士　富田克幸　　弁理士　蔦田正人　　弁理士　中村哲士
弁理士　有近康臣　　弁理士　前澤　龍

〒541-0051　大阪市中央区備後町1丁目7番10号　ニッセイ備後町ビル9階
（近鉄日本橋より地下鉄［堺筋本町］下車⑫番出口北へ備後町東入る）
電話（06）6271－5522　FAX（06）4964－2217
URL：http://www.patent-osaka.jp

新規会員募集中！

ユーザ協会では、今年度、全国参加型のICTセミナー及び講座を、毎月実施していきます。ICT講座については過去講座のオンデマンド化も計画しています。
ユーザ協会のイベント等（無料もあります）をぜひ貴社の事業にお役立てください。

ユーザ協会は、情報通信技術・サービスを利用したコミュニケーション文化の振興を図るとともに、情報通信利用者の利便増進に寄与し、地域社会の発展に貢献することを目的とした公益財団法人です。

URL https://www.pi.jtua.or.jp/nara/

公益財団法人 日本電信電話ユーザ協会 奈良支部
事務局　〒630-8236　奈良市下三条町1-1
NTT西日本奈良三条ビル
電話　フリーダイヤル　0120-20-6660

動画制作

企画から撮影・編集まで、

明新社の動画制作サービス



ありとあらゆるタイプの動画制作を社内一貫生産で対応し、目的や用途に応じた最適な企画と表現手法をご提案いたします。



さまざまなシーンでの活用をご提案いたします。

サービス紹介	観光案内	商品説明	新卒・中途採用	会社紹介	学校案内

詳しくは、明新社までお問い合わせください。

おかげさまで創業150周年

MEISHINSHA 株式会社 明新社 https://www.meishin.co.jp

本社 〒630-8141 奈良市南京終町3丁目464番地 Tel.0742-63-0661 Fax.0742-63-0660

20000116(10) P-00130 SUSTAINABLE DEVELOPMENT GOALS

奈良の観光情報まとめサイト

NARABURA

HP NARABURA

X (旧 Twitter)



奈良の観光に役立つ情報を広く発信！



共同精版印刷株式会社 奈良ぶら事業部 TEL. 0742-33-1221

奈良ぶら 検索

心に愛を くらしに夢を

Skater

Skater スケーター株式会社

〒630-8520 奈良県奈良市杏町 216-1

TEL 0742-63-2001 FAX 0742-63-2021

スケーター株式会社 検索

Skater ONLINE SHOP スケーター公式 オンラインショップ



奈良トヨタ



― お車のご相談は、奈良トヨタ各店へ ―

■モビリティガーデン奈良本店 ■ＪＲ奈良駅前店 ■モビリティガーデンＲＴ押熊・押熊支店
■富雄店 ■生駒店 ■ＴＲパーク東生駒 ■大和小泉店 ■郡山店 ■ＴＲＤパーク西大和
■田原本店 ■モビリティガーデンＲＴ香芝・香芝支店 ■桜井店 ■モビリティガーデンＬＴ橿原
■大和八木店 ■モビリティガーデンＲＴ高田 ■モビリティガーデンＦＴ葛城 ■ＴＲＤパーク吉野
■五條店 ■Ｕ－ＣａｒＭａｘ奈良八条店 ■田原本マイカーセンター ■Ｕ－Ｃａｒ葛城店
■ＴＲパーク五條 ■レクサス奈良八条 ■レクサスＣＰＯ橿原 ■フォルクスワーゲン平城山

くわしい店舗情報はコチラ

奈良トヨタの自動車博物館

まほろばミュージアム

住所：奈良市八条５丁目431-1
TEL：0742-55-1010
営業時間：10:00～17:00
定休日：月曜日（祝祭日除く）



奈良トヨタがレストアを手掛けた車を多数展示。お気軽にお立ち寄りください。



Rinova®

REACH TRUCK innovation

TOYOTA L&F



Rinova ラックストッカー　Rinova オールウェイ　Rinova 防爆タイプ　Rinova AGFタイプ



Rinova

物流現場に革新を。

☆各種フォークリフト ☆レンタル ☆リース ☆無人搬送システム ☆自動倉庫

TOYOTA L&F トヨタL&F奈良株式会社

奈良県磯城郡田原本町唐古296-1
☎0744-33-6081（代表） FAX 0744-32-8635
URL http://www.toyota-lf-nara.jp

トヨタレンタリース奈良

TOYOTA Rent a Car

全国ネットのトヨタだから安心

必要な時に必要なクルマを
用途に合わせた豊富な車種。



ヤリス

トヨタレンタカー 検索

＊トヨタレンタリース奈良では、無人貸出をはじめレンタカー全車両の除菌・抗菌作業など新型コロナ対策を実施しております。



24時間アプリひとつでスマートに！トヨタのカーシェア

TOYOTA SHARE

ご予約・ご利用にはアプリが必要です。アプリダウンロードはこちら
iPhone App Store　Android Google Play

Webサイト
サービス詳細は TOYOTA SHARE Webサイトへ
https://mobility.toyota.jp/r-toyotashare/

本社・JR奈良駅前店・北和リース	TEL.0742-22-0100	郡山店	TEL.0743-51-0100	高田店・中南和リース	TEL.0745-23-0100
近鉄奈良駅前店	TEL.0742-26-2229	東生駒店	TEL.0743-73-8380	西大和店	TEL.0745-75-3330
押熊店	TEL.0742-40-0200	大和八木駅前店	TEL.0744-25-1620	香芝店	TEL.0745-77-0100
		五條店	TEL.0747-22-5101	田原本店	TEL.0744-37-0700

なら商工会議所ニュース／第六七八号 令和七年三月一〇日（毎月一回一〇日）発行　発行所／奈良商工会議所　奈良市西大寺南町八番三十三号　印刷所／共同精版印刷株式会社　定価一二〇円（税込・購読料は会費に含みます）

やすらぎの環境を
優しくサポート。



―― 清潔と安心をお届けして131年 ――

―― 取扱商品・サービス ――

寝具リース（レンタル）・販売
業務用クリーニング／リネンサプライ
福祉用具レンタル・販売／介護用品販売
介護住宅リフォーム

小山株式会社

〒630-8131　奈良市大森町47番地の3
TEL　0742-22-4321
FAX　0742-22-4340
www.koyama-kk.co.jp

WEBサイト