NARA

なら ランラン♪

THE NARA CHAMBER OF COMMERCE & INDUSTRY NEWS

なら商工会議所ニュース

04
2025
No.679

2025 健康経営優良法人 KENKO Investment for Health 中小規模法人部門

Pick up!

第178回議員総会 令和7年度事業計画・予算案を承認

別冊 とくとくサービス券　是非ご活用ください！



企業を育て地域を伸ばす
奈良商工会議所
THE NARA CHAMBER OF COMMERCE & INDUSTRY
〒631-8586 奈良市西大寺南町8番33号
TEL：0742-52-1777　FAX：0742-52-3111

Follow me!
公式WebやSNSで情報発信中！

ホームページ　メルマガ　LINE

＼“New” 領収書がパソコンから発行できる！／

通勤・通学改革

進化するバス定期券



CI-CA plus シーカプラス 大好評

Happy & Convenient Life with “CI-CA plus”



＼バス定期券がバージョンアップ！／

ネットで簡単 スマート申込み!

自動更新だから 楽々スマート!

定期券に表示された金額までなら どこでも乗車可能!
※対象外となる路線あり

学生定期なら 2年目以降さらにお得!

奈良交通株式会社
Nara Kotsu Bus Lines Co.,Ltd.

詳しくはホームページをご覧ください

シーカプラス 検索

動画制作

企画から撮影・編集まで、

明新社の動画制作サービス

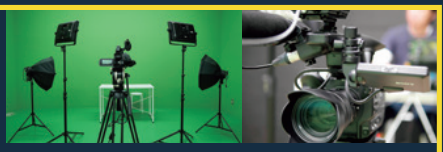

ありとあらゆるタイプの動画制作を社内一貫生産で対応し、目的や用途に応じた最適な企画と表現手法をご提案いたします。



さまざまなシーンでの活用をご提案いたします。

サービス紹介	観光案内	商品説明	新卒・中途採用	会社紹介	学校案内

詳しくは、明新社までお問い合わせください。

おかげさまで創業150周年

MEISHINSHA 株式会社 明新社 https://www.meishin.co.jp

本社 〒630-8141 奈良市南京終町3丁目464番地 Tel.0742-63-0661 Fax.0742-63-0660

20000116(10) P-00130 SUSTAINABLE DEVELOPMENT GOALS

NARA なら ランラン♪
なら商工会議所ニュース
THE NARA CHAMBER OF COMMERCE & INDUSTRY NEWS

04
2025
No.679

会議所カレンダー

4月	10	木	新入社員教育講座
	11	金	
	12	土	
	13	日	
	14	月	
	15	火	定例金融相談　青年部4月定時総会
	16	水	定例経営相談
	17	木	日商常議員会・議員総会（大阪）
	18	金	
	19	土	
	20	日	
	21	月	
	22	火	コミュニケーション向上セミナー
	23	水	正副会頭会議
			奈良県中小企業再生支援協議会全体会議
	24	木	
	25	金	小規模事業者経営改善資金審査会
	26	土	
	27	日	
	28	月	
	29	火	
	30	水	女性会総会
5月	1	木	
	2	金	
	3	土	
	4	日	
	5	月	
	6	火	
	7	水	記帳相談会（～8日）
	8	木	
	9	金	

事務局より

このたび当所ホームページを
リニューアルしました!!
これからも皆様にとって有益な情報を
提供できるよう努めてまいります。

Contents

02 なら企業散策 250
「常に新しいものを取り入れる人生に」
UM GOLF

04 令和7年度事業計画・予算案を承認
～第178回議員総会

06 相談所インフォメーション
各種相談会のお知らせ
・定例金融相談会　・記帳相談のお知らせ
・定例経営相談会　・マルケイ資金融資のご案内
LOBO調査結果　早期景気観測調査結果

07 青年部だより　3月例会
女性会だより　女性会 運営大和まほろば夢空市

07 社労士　知っ得だより 第147回
2025年4月から「育児時短就業給付金」が
創設されます

08 経済指標

09 奈良市コーナー
奈良市みらい価値共創プロジェクト研究第3期生の募集
共創コミュニティ「奈良市共創チーム」について

10 2025年度　商工会議所 検定試験のご案内

11 経済講演会を開催
ならSLOW&LOOPプロジェクト
沿線地域で連携イベントを実施いたしました。

12 経済指標

13 会員PR掲示板
Member's Board
掲載事業所
大募集！
・英会話Deer
・株式会社 丸和不動産 法人営業課
会費納入のお願い

14 新会員紹介
酒類・食品部会
奈良のお酒と物産のPRイベントを実施いたしました。

15 人事異動のお知らせ



なら企業散策　250

常に新しいものを取り入れる人生に

UM GOLF



事業内容について

当店は奈良市の国道24号線沿いにあるインドアゴルフレッスン場です。最新のテクノロジーによりプレーヤーの課題をいち早く分析し、それをコーチがわかりやすく指導します。当店は最大3名までの少人数制グループレッスンを採用していますので、コーチが一人ひとり丁寧に十分な時間をかけて指導でき、技術の習得がスムーズに進みます。グループレッスンの他にも、毎日50分間の打ち放題利用が含まれていますので、好きな時間に上達に向けた反復練習ができ、効率的にスキルアップすることができます。

インドアレッスンの他にも、提携しているゴルフ場でのレッスンも行っています。こちらは2つメニューを用意しており、18番ホールを一緒にまわるコースと、午前中はゴルフにおいて1番大事なショートゲームを強化するためのレッスンを行い、そこからハーフラウンドを一緒にまわるコースがあります。どちらもゴルフ場で実際のプレーを通じて、多くの知識とアドバイスを受けられるので、プレーヤーにも好評をいただいています。

その他にも体験レッスンや店内ではゴルフ用品も取り扱っていますので、ゴルフに興味のある方、これからゴルフを始めようと考えている方は是非一度体験しに来てください。

創業について

ゴルフを始めたきっかけは、3歳から続けていたサッカーで股関節を怪我したことでした。父親がゴルフをしていた影響もあり、リハビリがてら始めたゴルフでしたが、そこからゴルフの面白さにどんどんはまっていき、ゴルフスクールに通うようになり、高校大学ではゴルフ部に所属していました。大学卒業後はゴルフ場で働きながらツアーを目指していましたが、練習時間の確保が難しかったこともあり、それなら自分の仕事と練習が一緒にできるゴルフ練習場をはじめようと思うようになりました。そして私と同じようにツアーを目指す選手をコーチ陣として招き、2024年8月にUM GOLFが誕生しました。当店のコーチ陣には、近いうちに活躍が期待されるような選手が揃っていることが最大の強みであり、教えてもらっているコーチの活躍をテレビで見られるのはなかなかないことではないかと思います。

名前の由来

UM GOLFのUMは「unveil maven」＝「明らかにする専門家」を意味します。ゴルフはボールとクラブヘッドのインパクトの精度と強度で競う競技です。当店はスイング理論だけでなく、インパクトを重視してレッスンを行います。プレーヤーのスイング軌道を最新の機械でマットに再現させながら「見えるレッスン」を行うので、問題点がプレーヤーにもわかりやすく、理解度や上達スピードは何倍も速くなります。レッスンを「見える化」から「わかる化」に繋げる、それがコーチ陣のチームコンセプトです。





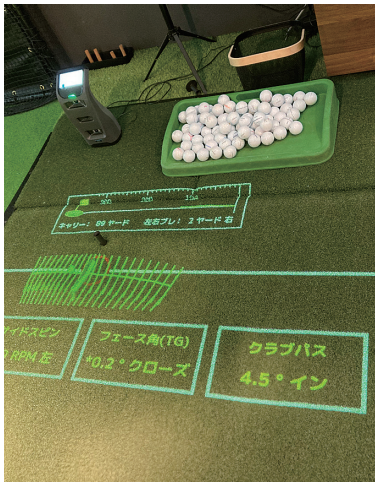

こだわり

当店は2台の最新鋭機器と6台のカメラで徹底的にスイングの解析を行います。自分のスイングが鮮明に見えるので、課題がすぐわかり、即座にコーチがわかりやすく解決へと導きます。

1台目の機械は最新のプロジェクションマッピングを駆使し、上からのカメラで実際のスイングをスーパースローで撮り、地面にボールとクラブの軌道を表示させます。ボールの芯の位置とクラブの芯の軌道を同時に表示することで、ボールの芯を捉えられているかがわかりやすくなっています。さらにボールが当たる瞬間のクラブフェースが何度開いているか、もしくは何度閉じているか、その数値も即座にわかります。打ってすぐにミスを自分の目で見て、理想値まであとどれくらいか視覚化してくれるので、正しいスイング軌道を自ら理解でき、より再現性のある身体の動かし方をイメージすることができます。

もう1台はアメリカの最先端スイング解析機で、プロも試合に持っていくような機械です。横からのカメラでスイングを撮り、ボールの飛距離、バックスピンやサイドスピンの量、打球角度などを高精度に計測します。

この2台の機械で死角なく、隅から隅まで自分の欠点が見ることができます。さらにiPadを置いている打席では、自分のスイングで、頭の位置や腰の使い方を映し出してくれるので、レッスンで学んだことを実践できるよう練習をしてもらえます。

奈良県初上陸の高性能機器ですが、その情報を元に教えるコーチ陣も揃っています。日本ゴルフ界でも最上位ライセンスである「PGAトーナメントライセンス2024」合格プロ3名を含む経験豊富なインストラクターが在籍していますので、映像を見て身体の動かし方や、機械が測定する数値について教えることができ、一人ひとりの技術や目標に合わせた指導を行い、効果的なレッスンを提供します。

今後の目標

プレーヤーの「上達したい！」という思いを叶えるため、現在行っているラウンドレッスンを関西全域に場所を拡げていきたいと思っています。より多くのゴルフ場でさまざまな経験をすることで、実践的に短時間で技術を習得できるため、スコア向上につながり上達の近道になります。

また、当店では「奈良県のアスリートゴルファーの応援」をチームスローガンの一つに掲げており、奈良県内のゴルフ部活生の支援やジュニアゴルファーの育成に力を入れています。また、ツアープロを目指すプロゴルファーも積極的に採用して夢のバックアップを行っています。最終目標としてはゴルフの大きな大会を奈良県で開催し、ツアープロが活躍できる場所を設けて、プロ選手として長く続けられる環境を提供したいと思っています。



会社概要

事　業　所／UM GOLF
事業内容／ゴルフレッスン場
代　表　者／田中裕真
所　在　地／奈良市柏木町 480-1
　　奈良パワーシティ２階
電　　話／070-9000-8811
営業時間／10:00 ～ 21:00
定　休　日／無休（年末年始を除く）

※完全予約制ですので事前にお電話もしくはインターネットからご予約いただきますようお願い致します。

ホームページ

EC サイト

令和7年度

事業計画・予算案を承認



第178回議員総会

新年度の事業計画並びに予算審議を中心議題とする第178回議員総会を3月26日に5階大ホールにて開催し、事業計画、予算案についていずれも原案通り、その他の議案についても承認可決された。

協議事項

(1)令和7年度事業計画（案）について
原案通り承認可決
(2)令和7年度一般会計並びに特別会計収支予算（案）について
原案通り承認可決
(3)奈良商工会議所定款一部改正（案）について
原案通り承認可決
(4)第25期議員選挙対策委員会について
原案通り承認可決
(5)第25期議員選挙・選任要項（案）並びに施行日程表（案）について
原案通り承認可決

報告事項

(1)奈良商工会議所会費基準表改正について
(2)奈良商工会議所給与規程一部改正について
(3)議員の一部異動について
1号議員
◎ホテル日航奈良
（新）総支配人　兼貞　孝行　氏
（旧）総支配人　小野　丘　氏
（令和7年1月1日付異動）
◎アクサ生命保険㈱奈良営業所
（新）所長　小池　香奈子　氏
（旧）所長　和田　光司　氏
（令和7年1月1日付異動）
◎日本生命保険（相）奈良支社
（新）支社長　赤城　正英　氏
（旧）支社長　伊藤　靖浩　氏
（令和7年3月25日付異動）
(4)新規会員の加入について
(5)業務概要について

【令和7年度事業計画】

奈良県経済は、コロナ禍から緩やかではありますが回復しつつあります。しかし、多くの事業者はエネルギー価格高騰に加え、円安や物価高への対応に苦慮しています。また、あらゆる業種において人手不足は深刻で、人材確保ができずに機会を損失している事業所も見受けられます。さらに、中小・小規模事業者にとっては賃上げも大きな課題のひとつです。仕入れ価格が高騰するなか、思うように価格転嫁ができず、厳しい経営状況が続いています。

このような状況の中、適正な価格転嫁や取引条件の改善、生産性の向上に加え、飛躍的成長に向けたビジネスモデルの転換やイノベーションの創出、DXの推進が求められています。

令和7年度は、次の2点を重点目標に定め、商工振興や観光振興等の事業に積極的に取り組みます。

1．中小企業・小規模事業者の持続的成長に向けた対応支援

物価高、エネルギー高、構造的な人手不足など、厳しい経営環境に直面する中小企業・小規模事業者に対し、価格転嫁対策や資金繰り支援、生産性向上支援を通じ、持続的賃上げの実現に向けた環境整備を図り、地域経済の好循環と成長型経済への転換を実現します。

また、中小企業・小規模事業者の飛躍的成長を後押しするため、規模拡大、新事業進出・事業転換、生産性向上・省力化などの課題解決に向け、引き続き事業者に寄り添った伴走型支援を実施します。

さらに、小規模事業者支援、事業承継、社会課題解決を通じて、地域経済の活性化を図ります。

2．奈良商工会議所「地域共創プロジェクト」の推進

企業、行政、学校、他団体とともに地域の課題を共有し、新しいビジネスモデルの構築を支援し、地域が一体となって地域創生に取り組みます。観光分野においては、さらなるデジタル化や地域資源を有効活用した持続可能な観光振興、地域を支える人材の育成などに注力し、面で捉えた地域経済の活性化と奈良の魅力向上を目指します。

また、2025年に開催される大阪・関西万博では、万博会期中に約2，800万人と見込まれる来場者を奈良に誘致するため、宿泊促進や周遊観光の提案など観光対策を積極的に進めます。

【事業内容】

1 小規模事業者支援事業

(1)小規模事業者の経営状況分析の実施
(2)小規模事業者の事業計画策定支援の実施
(3)小規模事業者の事業計画策定後のフォローアップ支援の実施
(4)小規模事業者の需要動向調査の実施
(5)小規模事業者の新たな需要開拓事業の実施
(6)経営指導員による巡回・窓口相談の強化
(7)各種補助金・助成金等相談の実施
(8)事業継続力強化計画（BCP）策定支援の実施
(9)各種専門相談（経営・法律・税務・労務・特許等）の実施
(10)専門家派遣の利用促進
(11)マル経融資及び各種制度融資の利用促進
(12)確定申告相談の実施及び電子申告（e－Tax）の推進
(13)健康経営推進のためのサポート
(14)その他経営改善普及事業の実施

2 商工振興対策事業

(1)事業承継・引継ぎ支援事業の推進
(2)中小企業活性化支援、経営改善支援事業の推進
(3)デジタル化、DX（デジタルトランスフォーメーション）の推進
(4)「パートナーシップ構築宣言」の推進
(5)創業支援事業（創業塾等）の実施
(6)「奈良商工会議所ニュース」やSNSによる情報発信の強化
(7)事業継続のためのビジネス総合保険等の加入促進
(8)各種共済制度（新わかくさ共済等）の利用促進
(9)労働保険事務組合の利用促進
(10)優良従業員表彰の実施
(11)奈良県信用保証協会との連携
(12)JETRO（ジェトロ）との連携
(13)商工技術向上のための各種検定試験の実施
(14)その他商工振興事業の実施

3 地域共創プロジェクトの推進（地域経済・観光活性化対策事業）

(1)地域一体となった面での事業者支援の推進
(2)SDGsを軸とした新しい「奈良学び旅」の推進
(3)観光分野におけるデジタル実装の推進
(4)産地学官連携プラットフォームへの参画
(5)「奈良まほろばソムリエ検定」事業の実施
(6)その他地域経済・観光活性化対策事業の実施

4 大阪・関西万博に向けた取り組みの推進

(1)周遊観光による宿泊促進等観光対策事業の推進（ならSLOW＆LOOP）
(2)企業・地域に対しての適切な情報提供
(3)関西商工会議所連合会が取り組む万博イベント等への協力
(4)2025年日本国際博覧会協会への協力

5 意見活動

(1)京奈和自動車道を軸とする関西高速道路ネットワークの早期整備
(2)リニア中央新幹線の全線開業と奈良駅位置の早期確定
(3)地域商工業者の経営改善を図るための意見表明
(4)国・自治体に対する答申・陳情・要望活動の実施

6 組織運営対策事業

(1)新たな発信拠点としての商工会議所機能の強化
(2)新会員獲得による組織、財政基盤の強化
(3)議員懇談会、部会間連携に向けた意見交換会の開催
(4)常設委員会並びに部会活動の活性化
(5)デジタル化、DX化による事務局機能の充実
(6)会員間の意見交換及び相互交流の活性化
(7)経営指導員等の資質向上に向けた職員研修の実施

7 その他

(1)行政機関、関係経済団体との連携強化
(2)関西商工会議所連合会並びに奈良県商工会議所連合会との連携強化
(3)全国商工会議所青年部連合会・女性会連合会等との連携強化

受賞おめでとうございます

このたび、永きにわたり商工会議所の発展に力を尽くされた功績により、左記の皆様に日本商工会議所役員議員表彰の伝達をいたしました。

日本商工会議所
通常会員総会における被表彰者
（日本商工会議所表彰規則第2条第2項による表彰）

1．役員議員表彰（令和7年3月19日付）

就任期間30年
監事　前田　武氏

就任期間20年
副会頭　乾　昌弘氏
常議員　小西敏文氏
常議員　下谷幸司氏
議員　岡井孝憲氏
議員　谷　健兒氏
議員　西田晴彦氏
議員　藤田久雄氏
以上



令和7年度　奈良商工会議所予算総括表

（単位：円）

	一般会計	共済等事業特別会計	労働保険事務組合労働保険料特別会計	特定退職金共済事業特別会計	退職給与資金積立金特別会計	中小企業相談所特別会計	財政調整積立金特別会計	会館特別会計	会館管理積立金特別会計	合　計
令和7年度予算額	411,952,000	23,022,000	67,001,000	176,251,000	48,751,000	99,125,000	75,981,000	158,442,000	386,701,000	1,447,226,000
令和6年度予算額	544,470,000	22,529,000	65,001,000	176,433,000	41,703,000	96,391,000	80,981,000	554,566,000	441,056,000	2,023,130,000
増△減	△132,518,000	493,000	2,000,000	△182,000	7,048,000	2,734,000	△5,000,000	△396,124,000	△54,355,000	△575,904,000
予算増加率(%)	△24.34	2.19	3.08	△0.10	16.9	2.84	△6.17	△71.43	△12.32	△28.47

information 相談所インフォメーション

各種相談会のお知らせ

定例金融相談のお知らせ

（日本政策金融公庫奈良支店国民生活事業）

運転資金や設備資金、創業資金など各種融資制度に関するご相談を公庫職員が会議所へ出張のうえ承ります。

令和7年3月3日現在 基準利率 年2.80%〜3.80%

日 時

令和7年4月15日（火）
午前10時〜12時

ご予約 4月14日（月）まで

「定例金融相談」は毎月1回開催いたします。

定例経営相談のお知らせ

（第3水曜日）

事業拡大、経営改善など経営上の課題について何でもご相談いただけます。是非ご利用ください。

相談無料（予約制）

日 時

令和7年4月16日（水）
午後2時〜5時

相談員 MAHO経営コンサルティング事務所
本田秀継氏（中小企業診断士）

ご予約 4月15日（火）まで

記帳相談のお知らせ

帳簿の付け方をわかりやすくお伝えしますので、お気軽にご相談ください。

日 時

令和7年
5月7日（水）、5月8日（木）
午前9時30分〜12時30分

相談無料（予約制）

相談員 森田会計事務所

ご予約 5月2日（金）まで

小規模事業者の皆様へ

マルケイ資金融資のご案内

安心して借りられる“無担保・無保証人”で日本政策金融公庫が融資を行う国の制度です。常時使用する従業員が20人以下の法人・個人事業主の方（商業・サービス業にあたっては5人以下）

国が行っている小規模企業施策の一つですから、金利は低利です。
返済は運転資金7年以内、設備資金10年以内です。

貸付限度額	2,000万円
利　率	年1.95%（3月3日現在）

ご相談をご希望の方はこちらへご予約ください 奈良商工会議所　中小企業相談所　TEL.0742-52-1777（代表）

2025 2月 LOBO調査結果（早期景気観測調査結果）

商工会議所のネットワークのもと、全国328商工会議所約2,500企業の協力を得て、地域や中小企業が「肌で感じる足元の景気感」を全国ベースで毎月調査実施しています。

※DI値とは、ゼロを基準として、プラスの値で景気の上向き傾向を表す回答の割合が多いことを示し、マイナスの値で景気の下向き傾向を表す回答の割合が多いことを示します。DI=（増加・好転などの回答割合）−（減少・悪化などの回答割合）

■ 関西の全産業〈業況〉DI（前年同月比）の推移

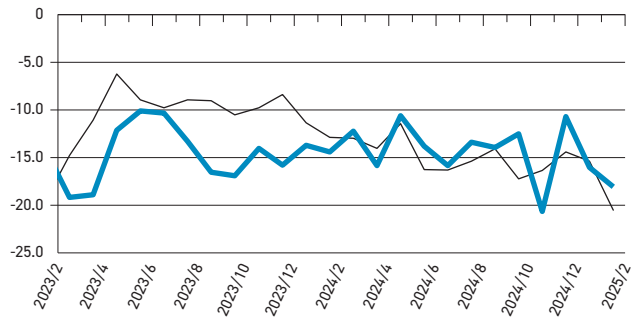

調査結果の詳細につきましては、日本商工会議所ホームページでご覧いただけます。
https://cci-lobo.jcci.or.jp/

業況DIは、コスト増が続く中、天候不順で全業種悪化。
先行きは、改善示すも不変的な見方多く、力強さ欠く

関西の概況

- 103万円の壁、106万円の壁を意識して就業時間の調整を申し入れるパートが多い。特に106万円の壁は手取り額が減少するため、働きたくても働けないという状況にある（一般工事業）
- 人手不足が深刻化している。人材を募集しても応募が無い状況であるため、まずは地域に人が集まるよう、自治体等において、移住者や勤務者の増加に資する取組みを実施いただきたい（輸送用機器製造業）
- 店舗貸切プラン等、団体客による宴会予約が好調であり、今後の歓送迎会シーズンに期待したい（飲食店）

調査結果まとめ動画はこちら



青年部だより

2025.03.19 Wed
18:30 ～ 21:00

令和6年度 奈良商工会議所 青年部 3月例会

場所 奈良町あしびの郷
住所：奈良県奈良市脇戸町 29

令和6年度奈良商工会議所青年部3月例会、「想（こころ）はひとつ、共に未来へ」を開催しました。

犬伏会長のもと、1年間活動してきた令和6年度の最後となる例会でした。前半は各委員長から今年度の統括を発表していただき、絆を深めていった一年の振り返り、その後、近畿ブロックYEG、日本YEG出向者からの統括もあり、今年度の活動を全員で共有いたしました。

後半の懇親会では委員長に関してのクイズ大会で大いに盛り上がり、犬伏会長から各委員長とメンバーに労いの言葉を頂戴し、最後には島田専務より会長へサプライズが用意されており、涙あり、笑いあり、感動ありの最後に相応しい例会となりました。

今年度のスローガンである「TRY NOW ～共に楽しみ、共に挑み、共に創ろう想（こころ）はひとつ～」のもと、様々な事業に取り組み、メンバー同士の絆を深めた令和6年度の奈良商工会議所青年部でした。

（担当／新入会員研修委員会）









女性会だより

奈良商工会議所 女性会 運営 大和まほろば 夢空市

コロナ禍で関西商工会議所女性会連合会総会奈良大会をリモート開催し、記念事業として、特設情報サイト「大和まほろば夢空市」をオープンさせました。大会終了後も、この「大和まほろば夢空市」を「奈良の企業・物産・名所を紹介し、購入できるサイト」として継続しております。

同サイトは、どなたでも見て楽しんだりお買い物したりできるサイトとなっております。微力ではありますが、奈良の経済を活性するために「奈良を紹介する楽しいサイト」として充実したサイトづくりに励んでいく所存でございます。新たに出店していただける店舗様を募集すると同時に、**「奈良を代表するサイト」として育てていただきますよう、サイトへのご訪問・ご購入をお願いいたします。**



「大和まほろば夢空市」はこちらから！

【URL】https://joseibukai.narakko.jp

問合せ
yumesora@narakko.jp

社労士

知っ得だより

第147回

2025年4月から「育児時短就業給付金」が創設されます

先月は「出生後休業支援給付金」をご案内させて頂きました。これは、お子様が生まれた直後の休業に対する給付金です。
今回紹介する「育児時短就業給付金」は、育児休業を終了し時短で勤務されている方が、対象となります。
ここでは概要をお伝えいたします。詳細についてはハローワーク等にてご確認ください。

支給要件

被保険者（雇用保険加入者）が、次の①・②の両方を満たすときに対象者となります。

① 2歳未満の子を養育するために、育児時短就業すること
② 育児休業給付の対象となる育児休業から引き続いて、育児時短就業を開始したこと、または、育児時短就業開始日前2年間に、被保険者期間が12か月あること

支給対象となる月は、次の③～⑥を全て満たす月です。

③ 初日から末日まで続けて、雇用保険の被保険者である月
④ 1週間あたりの所定労働時間を短縮して就業した期間がある月
⑤ 初日から末日まで続けて、育児休業給付又は介護休業給付を受給していない月
⑥ 高年齢雇用継続給付の受給対象となっていない月

支給額

原則として、育児時短就業中に支払われた賃金額の10%が給付されます。
ただし、育児時短就業開始時の賃金水準を超えないように調整が掛かります。
時短になっても給与額は据え置きというケースでは給付金は支給されません。

支給期間

以下の①～④の日の属する月までが支給対象期間となります。

① 育児時短就業に係る子が2歳に達する日の前日
② 産前産後休業、育児休業または介護休業を開始した日の前日
③ 育児時短就業に係る子とは別の子を養育するために、育児時短就業を開始した日の前月末日
④ 子の死亡その他の事由により、子を養育しないこととなった日

Q&A

【Q】申請手続きは誰がするのですか？
【A】原則は事業主がハローワークで申請を行います。

【Q】育児休業から復帰した社員がいます。しばらくは通常の勤務時間で働いてもらい、状況に応じて時短勤務に切り替えを検討しています。この場合は、給付金の支給対象になりますか？
【A】支給要件②に記載のあるとおり、復職日から時短勤務になることが原則です。ただし、復職日から起算して、育児時短就業を開始した日の前日までの期間が14日以内の場合は支給対象となり得ます。

【Q】2025年4月以前から時短就業をしている社員は対象になりますか？
【A】その場合は、2025年4月1日から育児時短就業を開始したものとみなして、上記各要件を満たす場合は、2025年4月1日以降の各月を支給対象月として支給されます。

奈良県社会保険労務士会　会員　特定社会保険労務士　上野 貴信

奈良県社会保険労務士会
〒630-8352　奈良市西木辻町343番地1
☎ 0742-23-6070　メール narakai@nara-sr.com
ホームページ　https://www.nara-sr.com/



不明な点などは下記相談室へ気軽にお問合せください
奈良県社会保険労務士会「相談室」
☎0742-23-3917（ニイサンのサンキューイイナ）　無料・秘密厳守

「働き方改革」のお悩みにお応えします！気軽にご相談ください
奈良働き方改革推進支援センター
相談受付　2025年4月1日～2026年3月31日
開設時間　平日9:00～17:00（12/29～1/3を除く）
場　所　奈良市西木辻町343-1（奈良県社会保険労務士会館2階）
フリーダイヤル　0120-414-811
メール　hatarakikata@nara-sr.com
URL　https://www.nara-sr.com
※厚生労働省委託事業　令和7年度中小企業・小規模事業者等に対する働き方改革推進支援事業
《個人情報の取扱い》相談内容、企業・個人情報などは厳守いたします。安心してご相談ください。
※フリーダイヤル・メールは今後変更となる可能性があります。

経済指標

奈良市の世帯数と人口

（平成３年＝100）

年月	世帯数		人口	
	／世帯	指数	／人	指数
R5・4	166,927	141.3	350,318	99.7
R6・4	167,787	142.0	348,285	99.1
R7・1	168,704	142.8	347,187	98.8
R7・2	168,590	142.7	346,810	98.7
R7・3	168,518	142.6	346,490	98.6

物価指数

（令和２年＝100）

※企業物価指数は2022年5月速報より2020年基準に改定

年月	企業物価指数（全国）		消費者物価指数（全国）		消費者物価指数（奈良）	
	指数	前年比	指数	前年比	指数	前年比
R5	119.9	4.4	105.6	3.2	105.9	3.4
R6	122.6	2.3	108.5	2.7	109.7	3.5
R6・11	124.4	3.8	110.0	2.9	111.3	3.5
R6・12	124.9	3.9	110.7	3.6	111.7	4.1
R7・1	125.3	4.2	111.2	4.0	112.4	4.5

奈良県内の電力需要量

年月	特別高圧 20000V以上		高圧 6000V以上		低圧 100～200V以上	
	／×1000kwh	前年比	／×1000kwh	前年比	／×1000kwh	前年比
R6・8	82,114	△ 0.3	258,711	1.9	342,098	14.6
R6・9	80,002	0.4	250,060	2.0	291,374	1.5
R6・10	73,636	5.8	226,755	5.9	223,193	4.1

奈良市の給水量

年月	給水量（奈良市）	
	／×1000m³	前年比
R5	41,459	△ 1.35
R6	41,260	△ 0.48
R6・12	3,559	△ 0.5
R7・1	3,507	0.0
R7・2	3,174	△ 2.3

百貨店・スーパー販売額

年月	全国		奈良県	
	／億円	前年比	／億円	前年比
R5	216,049	4.6	2,092	0.6
R6	224,065	3.7	2,088	△ 0.2
R6・11	18,976	3.3	175	0.7
R6・12	23,477	2.8	220	1.2
R7・1	19,022	4.1	179	1.0

公共事業施工契約額

年月	契約済額（奈良県）	
	／百万円	前年比
R5	126,784	6.7
R6.1～3	10,948	36.9
R6.4～6	39,205	△ 11.9
R6.7～9	9,998	△ 23.6
R6.10～12	11,343	△ 6.7

単位：百万円

新設住宅着工戸数

年月	全国		奈良県	
	／世帯	指数	／人	指数
R5	819,623	△ 4.6	5,520	△ 10.3
R6	792,098	△ 3.4	5,559	0.7
R6・11	65,037	△ 1.8	524	30.7
R6・12	62,957	△ 2.5	411	△ 32.0
R7・1	56,134	△ 4.6	321	43.3

一般職業紹介状況並びに有効求人倍率

年月	奈良県の一般職業紹介（学卒を徐く）						有効求人倍率（全国）		有効求人倍率（奈良市）	
	新規求職数	前年比	新規求人数	前年比	就職件数	前年比	倍率	前年比	倍率	前年比
R4年度	48,269	3.0	98,113	5.9	14,950	2.5	1.31	0.15	1.23	0.04
R5年度	46,938	△ 2.8	90,875	△ 7.4	14,136	△ 5.4	1.29	△ 0.02	1.15	△ 0.08
R6・11	3,155	△ 6.4	7,606	0.7	1,007	△ 4.2	1.25	△ 0.02	1.17	0.02
R6・12	2,684	△ 7.2	7,043	3.7	960	△ 3.5	1.25	△ 0.02	1.18	0.05
R7・1	4,044	△ 4.4	8,256	0.9	850	△ 8.3	1.26	△ 0.01	1.20	0.07

資料提供／資源エネルギー庁、奈良市、奈良市企業局、（一財）南都経済研究所（順不同）



オンライン開催｜参加無料｜事前申込制　学校法人 先端教育機構 事業構想大学院大学 事業構想研究所

奈良市みらい価値共創プロジェクト研究 第3期生の募集について（4月7日（月）より募集開始）

大和ハウス工業株式会社のご寄附による企業版ふるさと納税を活用し、同社、奈良市及び学校法人先端教育機構事業構想大学院大学の三者が進める、「共創」により奈良市の地域課題解決を目指す人材育成プロジェクト「奈良市みらい価値共創プロジェクト研究」の第3期を開講します。

つきましては、4月7日（月）より第3期生の募集を開始しておりますので、ご関心がある方は右記のQRコードより内容をご参照のうえ、申し込みをご検討ください。熱い思いや考え、構想をもった方のご応募をお待ちしております。

01 イノベーションを体系化した唯一のプログラム

新事業の開発を目的とした日本で唯一の大学、事業構想大学院大学の教授陣が、イノベーションに関する豊富な知識や方法を提供し、事業評価や計画を精緻に策定。

02 経営資源を活かし、実践的な事業を構想

顧客開発など構想計画も、経営資源を活用した実現性が高く独自性の強いものを構築。

03 最先端分野の有識者、第一人者とのネットワーク

本学がネットワークを有する、SDGsやDXなどの最先端分野における第一人者（官公庁・有識者・実践者・学術者・起業家）からゲスト講師を招聘し、イノベーション支援を実施。

04 異業種との共創

研究会は異業種の研究員で構成。自社の業界領域を超えた、新たな価値創造を加速。



募集説明会は
こちらから

奈良市みらい価値共創プロジェクト研究

共創チーム 参加者募集

奈良市が好きで興味があり
関わってみたい

地域活性に興味がある

事業を考えているが1人では
ブラッシュアップが難しいと感じている



異なる業界の人々と共創で事業のブラッシュアップ、起業の可能性を広げます

共創コミュニティ「奈良市共創チーム」について

今後、さまざまな事象が複雑に変化する時代に適応し、持続可能な発展をしていくために、多様な主体との共創により地域課題を解決していく必要があります。

未来ある奈良のまちへとつなげる"共創"を促すため、本プロジェクトの研究員や卒業生をはじめとした熱いパーパスを持つ者同士がつながれる場を作り、その中で探求活動や課題研究を行うことで事業の価値や意義が創発され、ひいては、本市の地域課題解決につながることを目的としたコミュニティ「奈良市共創チーム」を昨年に組成いたしました。

アセット・課題・フィールド・アイデアを持ち寄り、世の中に新たな価値を提供し、社会を前進させる場所として、様々な取り組みを進めておりますので、ご関心や興味のある方は右記のQRコードより内容をご参照のうえ、加入をご検討ください。

参加者募集は
こちらから

2025年度 商工会議所 検定試験のご案内

2025年4/1時点



皆さんのスキルアップを応援します！



施行日程一覧

種目	回数		試験日	申込受付期間（※窓口は、土・日・祝日を除く）		合格発表
日商珠算（珠算能力検定試験）	234回	1～3級	6月22日（日）	窓口	5月19日（月）～ 5月23日（金）	7月1日（火）～
	235回	1～3級	10月26日（日）	窓口	9月22日（月）～ 9月26日（金）	11月4日（火）～
	236回	1～3級	2026年2月8日（日）	窓口	2026年1月5日（月）～ 1月9日（金）	2026年2月17日（火）～
日商簿記	170回	2～3級	6月8日（日）	ネット	4月21日（月）～ 5月7日（水）	6月24日（火）～
		1級				7月29日（火）～
	171回	2～3級	11月16日（日）	ネット	9月29日（月）～ 10月10日（金）	12月2日（火）～
		1級				2026年1月6日（火）～
	172回	2～3級	2026年2月22日（日）	ネット	2026年1月14日（火）～ 1月24日（金）	2026年3月10日（火）～
	ネット試験（2・3級、初級、原価）		随時施行	試験日や受付方法については、テストセンター等にてご確認ください。 https://www.kentei.ne.jp/bookkeeping		
リテールマーケティング（販売士）	ネット試験		随時施行	試験日や受付方法については、テストセンターにご確認ください。 https://www.kentei.ne.jp/retailsales		
日商PC（文書作成）	1級		10月5日（日）	試験日や受付方法については、直接試験会場（下記HP参照）にご確認ください。 https://www.nara-cci.or.jp/kentei/nishou_pc.html ※「毎月、第3金曜日」は、日商PC検定の全国統一試験日です。		
日商PC（データ活用）			2026年2月15日（日）			
日商PC（プレゼン資料作成）	2級・3級・Basic		随時施行			
日商プログラミング	各級		随時施行			
カラーコーディネーター ビジネス実務法務 ビジネスマネジャー	共通	第1シーズン	6月19日～7月7日	IBT CBT 共通	5月16日（金）～ 5月27日（火）	受験詳細・申込方法については下記二次元コードを読み込みください
		第2シーズン	10月23日～11月10日		9月19日（金）～ 9月30日（火）	
福祉住環境コーディネーター 環境社会（eco）	共通	第1シーズン	7月10日～7月31日	IBT CBT 共通	6月6日（金）～ 6月17日（火）	
		第2シーズン	11月13日～12月4日		10月10日（金）～ 10月21日（火）	
ビジネス実務法務 福祉住環境コーディネーター	1級（CBT方式のみ）		12月7日（日） 12月14日（日）	CBT	11月4日（火）～ 11月11日（火）	

※日商簿記検定はインターネットによる申込のみご利用いただけます。インターネットによる申込みでの受験料の支払方法は、クレジットカード決済またはコンビニ決済がご利用いただけます。
※統一試験（紙試験）における簿記のインターネット申込には、**受験料の他に660円（税込）**の手数料がかかります。
※珠算能力検定の実施要項・申込書は、試験施行日の約2ヶ月前から、当所ホームページよりダウンロード（印刷）できますので、ご利用ください。
※カラーコーディネーター、ビジネス実務法務、福祉住環境コーディネーター、ビジネスマネジャー、環境社会検定（eco）は、インターネットにて申込登録をお願いいたします。
〈インターネット受付〉https://kentei.tokyo-cci.or.jp/　〈電話受付〉東京商工会議所検定センター 050-5830-3365（土・日・祝日、年末年始除く 10:00～18:00）

受験料（消費税含む）

	1級	2級	3級	その他級	注意事項
珠算能力（そろばん）	2,800円	2,000円	1,800円		窓口受付（9：00 ～ 17：00）のみです。
日商簿記	8,800円	5,500円	3,300円	（初級）2,200円	統一試験日（紙試験）におけるネット申込の場合は、受験料の他に**660円**（税込）の手数料がかかります。
リテールマーケティング（販売士）	8,800円	6,600円	4,400円		受験料の他に**550円**（税込）の事務手数料がかかります。
日商PC（文書 / データ / プレゼン）	11,000円	7,700円	5,500円	（Basic）4,400円	電子会計実務、日商ビジネス英語などその他のネット試験の申込みについては直接試験会場にお問い合わせください。
日商プログラミング	（EXPERT）6,600円	（STANDARD）5,500円	（BASIC）4,400円	（ENTRY）3,300円	
カラーコーディネーター	7,700円（アドバンス）		5,500円（スタンダード）		・左記料金はIBT方式の受験料です。CBT方式は事務手数料**2,200円**（税込）が別途必要となります。 ・インターネット（東商HP）にて申込登録をお願いいたします。
ビジネス実務法務	9,900円	7,700円	5,500円		
福祉住環境コーディネーター	9,900円	7,700円	5,500円		
ビジネスマネジャー	7,700円				
環境社会（eco）	5,500円				

簿記・珠算の実施要項は、
当所HPよりダウンロードください
https://www.nara-cci.or.jp/kentei/

検定HP

お問い合わせ

奈良商工会議所　検定係
〒631-8586　奈良市西大寺南町8番33号
TEL（0742）52-1777㈹

経済講演会を開催いたしました

開催日時／令和7年3月4日（火）14：00 ～ 15：00
開催場所／奈良商工会議所　5階大ホール
主　　催／奈良商工会議所、奈良経済同友会
テ ー マ／最近の金融経済情勢と今後の展望
講　　師／日本銀行　理事　神山一成 氏
出 席 者／奈良商工会議所
　小山会頭、橋本副会頭、森島副会頭、
　奈良経済同友会
　出口代表幹事、中村代表幹事
　他72名

奈良商工会議所と奈良経済同友会の共催による経済講演会を開催いたしました。開会にあたり、奈良商工会議所の小山会頭が挨拶を述べた後、日本銀行理事・神山一成氏を講師に迎え、「最近の金融経済情勢と今後の展望」をテーマにご講演いただきました。

講演では、世界経済と日本経済をはじめとする金融経済の現状について解説がなされました。日本銀行の過去25年間の金融政策の変遷に触れ、通常の金融政策と「非伝統的な金融政策」の違いや、それぞれの政策が採用された背景と影響について説明がありました。

また、企業や家計部門の統計データや国民の意識調査を基に、日本経済の現状について分析が示されました。さらに、アメリカの金融政策が日本経済に与える影響についても言及され、今後の動向を注視する必要性が強調されました。

最後に、奈良経済同友会の中村代表幹事より謝辞が述べられ、講演会は盛況のうちに終了しました。





ならSLOW&LOOPプロジェクト

沿線地域で連携イベントを実施いたしました。

観光部会では、奈良県、JR西日本と沿線9自治体と連携し、県中南部エリアへの周遊・滞在を促す官民地域連携のプロモーション「ならSLOW&LOOP」プロジェクトを実施しています。2月と3月に沿線エリアにて地域連携イベントを実施いたしました。

2月23日（日）	京終駅、天理駅、王寺駅、香芝市（冬彩）
3月　1日（土）	法隆寺駅
3月　2日（日）	郡山駅、三輪駅
3月15日（土）	畝傍駅



2/23　天理駅前広場コフフンにて



郡山駅

Member's Board

掲載無料 会員限定サービス

会員企業の商品やサービスのPR掲示板!
会員様は年度に1回無料で掲載可能です。ぜひご利用ください!

英会話力アップで外国人旅行者へのサービスをアップグレードするチャンス!

奈良でも近年多くの外国人観光客で賑わっています。最高の思い出を届けるには、流暢な英会話力は必須ではありません。 大切なのは、相手の言葉に耳を傾け、心を込めて情報を伝えること。 フレンドリーな先生との楽しい会話を通して、観光客を笑顔にするための英会話力を磨きませんか？ 英語でのコミュニケーションが、どんどん楽しくなりますよ。





英会話Deer
住所▶近鉄西大寺駅から徒歩10分圏内のカフェ
電話▶090-5652-5955
Mail▶eikaiwa.deer@gmail.com

地元企業全力応援! 従業員様のお部屋探しを全力サポートいたします!

1964年に創業、奈良県内12店舗のアパマンを運営する丸和不動産では新築物件やペット飼育可能物件など多くの賃貸を取り扱っております。

弊社との提携制度をご利用いただいている法人様には、福利厚生として割引特典をご活用いただいております。

提携費用は無料ですので是非ご連絡くださいませ。

また、テナント仲介や収益物件の売買も行っております。不動産のお悩みごとはお任せください。

アパマンショップ アパマン
MARUWA 「楽しい」を増やす住まいの創造企業
株式会社 丸和不動産



株式会社 丸和不動産 法人営業課
住所▶奈良市西大寺本町1-6
電話▶0742-36-0001
FAX▶0742-36-0055
Mail▶houjin@apaman.ne.jp

会員PR掲示板「Member's Board」掲載事業所募集中！

掲載料無料

申込方法　※掲載にあたっての注意事項等は申込フォームをご確認ください。

二次元コードよりお申込み

左の二次元コードを読み取り、申込フォームよりお申込みください。

https://www.nara-cci.or.jp/pr-mb

お電話にてお申込み

奈良商工会議所　管理課　TEL:0742-52-1777

上記にお電話していただきましたら、申込書をお送りいたします。

会社・商品のPRをしませんか?

掲載内容

・キャッチコピー（35文字程度）
・会社や商品・サービス等の紹介（160文字程度）
・会社概要
（事業所名、所在地、電話番号、FAX番号、メールアドレス、WEBページアドレス等）
・写真2枚程度

お問合せ先　奈良商工会議所　管理課
TEL:0742-52-1777　FAX:0742-52-3111

事務局より　会費納入のお願い

会員の皆様には、平素より当所事業活動に格別のご支援を賜り、厚く御礼申し上げます。本年度もより一層中小企業対策を推し進め、会員企業の皆様方により充実したサービスが提携できるよう事業活動を展開してまいりたいと存じております。

つきましては、令和7年度の会費を別途請求させていただきますので、ご納入方よろしくお願い申し上げます。また、口座振替（4月24日振替予定）をご利用の事業所様につきましては、領収書の送付は致しませんので、必要な場合にはご連絡いただきますよう併せてお願い申し上げます。

お問い合わせ先　総務課　TEL 0742-52-1777（代）

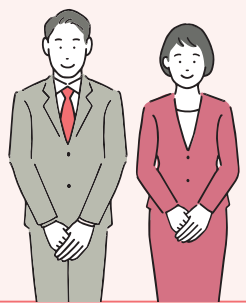

新会員紹介 ＼ ご入会ありがとうございます ／

事業所名	代表者名	所在地	業種
SK 建装	佐古　朋哉	登美ケ丘 6-5-10	内装業
Colon	藤木　香織	三条添川町 3-15-3	ハンドメイド、撮影、出品関連
高やん商店	髙本　文洋	鳥見町 2-3-43	卸売（反物の売買）
ロバアンニ	宮本　綾乃	敷島町 1-547-21	サービス業（ドッグシッター）
民間脳パワーセンター	徳良　尚美	大阪市都島区都島南通 2-10-16 サウスアベニュー 401	健康快復のサポート事業（女性向け健康維持セミナー、脳と体の健康快復施術）
（一社）TOMOSU	中島　章	橋本町 3-1	サービス業

EVENT REPORT

酒類・食品部会

奈良のお酒と物産のPRイベントを実施いたしました。





酒類・食品部会（部会長：今西栄策）は、奈良市、奈良市観光協会、JR西日本と連携し、3/8（土）新大阪駅で「奈良のお酒フェスタ」を実施いたしました。日本清酒発祥の地・奈良の酒をPRし観光客誘致、鉄道利用促進を図るため、奈良市内の4蔵元に出展いただき、PRいたしました。今西清兵衛商店、倉本酒造、奈良春日山酒造、奈良豊澤酒造の銘酒や、奈良県産イチゴ「古都華」サイダーなどの試飲・販売を行い、多くの人で賑わいました。

3/22（土）には、JR西日本が運行する特急「まほろば」安寧編成のデビューを記念し、神戸駅でお披露目会が実施されました。それに伴い、奈良のお酒や奈良の物産コーナーを設け、阪神エリアの方々に奈良の魅力をPRいたしました。

人事異動のお知らせ

令和７年 ３月１日付	採　用	坂本 明日香	中小企業振興部地域振興課 主任
令和７年 ３月31日付	退　職	和田 祥代	中小企業振興部地域振興課 副主事、 中小企業相談所 経営支援員
		松村 安澄	総務部管理課 管理係長、 中小企業相談所 経営支援員
令和７年 ４月１日付	採　用	高橋 智博	中小企業振興部経営支援課 主任、 中小企業相談所 経営指導員
		辻内 健太	総務部管理課 主任、 中小企業相談所 経営指導員
	昇　格	西川 佳孝	中小企業振興部経営支援課 課長、 中小企業相談所 専門経営指導員 （中小企業振興部経営支援課 課長補佐、 中小企業相談所 専門経営指導員）

令和７年 ４月１日付	異　動	菅川 健一	総務部管理課 参事、 中小企業相談所 経営支援員 （中小企業振興部地域振興課 参事、 中小企業相談所 専門経営指導員）
		波田野 覚	中小企業振興部地域振興課 課長補佐、 中小企業相談所 専門経営指導員 （中小企業振興部地域振興課 課長補佐、 中小企業相談所 経営指導員）
		井上 綾	総務部総務課 経理係長 （総務部総務課 経理係長、 中小企業相談所 経営支援員）
		増井 真以	総務部管理課 主任、 中小企業相談所 経営支援員 （総務部管理課 主任）
		坂本 明日香	中小企業振興部地域振興課 主任、 中小企業相談所 経営支援員 （中小企業振興部地域振興課 主任）

（カッコ内は旧職）

奈良の観光情報まとめサイト

NARABURA

HP NARABURA

X (旧Twitter)



奈良の観光に
役立つ情報を
広く発信！

共同精版印刷株式会社 奈良ぶら事業部 TEL. 0742-33-1221

奈良ぶら　検索



日本商工会議所 事業活動を取り巻く様々なリスクから会員の皆様をお守りする

「ビジネス総合保険制度」

最大(*1) 約33%割引

事業活動のトラブルで高額な賠償金支払いとなる**事案が多様化**。さらに頻発する自然災害により**事業継続が困難となるケースも多発**。
ビジネス総合保険制度(事業活動包括保険)は、**賠償責任リスク、事業休業リスク、工事リスク**(建設事業者様向け)**を総合的に対応**でき、しかも**低廉な保険料で加入できる保険**です。

東京海上日動の **ビジネス総合保険制度** (事業活動包括保険)の **特徴**

1. **団体割引が適用されるため、保険料が割安です。**
   一般加入と比べ最大約33%割引(*1)の保険料水準(団体割引25%(*2)、条項セット割引5%(*2)、Tプロ割引3%、自動車優良割引3%を適用した場合)
   加入は毎月受付(お申込月の翌月1日の午後4時の補償開始、保険期間1年間でご加入いただけます)
2. **賠償責任に関するリスク**(生産物・完成作業、施設・事業遂行、リコール、情報漏えい等)**を総合的に補償**
   その他、様々な業種に対応できる補償のラインナップを用意しています。
3. **サイバー攻撃による情報セキュリティ被害も補償** マイナンバーの漏えいも補償対象となります。
4. **休業補償により災害に遭った際の事業継続資金を補償**
5. **工事現場における様々な財物に対する損害を補償**(建設業向け)
6. **早期災害復旧支援により、災害時の事業継続を後押し**
7. **「地震」による完全休業損失も補償**

(*1)この割引率は東京海上日動が保険料を算出する際に適用する値であり、割引適用前後の保険料較差とは異なる場合があります。
(*2)団体割引は「賠償責任に関する補償」「休業に関する補償」に25%、「工事に関する補償」に10%適用します(地震休業補償特約の保険料は割引対象外です。)。また、条項セット割引は2条項の場合に3%、3条項以上の場合に5%適用します。割引適用条件の詳細は、「ビジネス総合保険制度パンフレット」をご参照ください。
本広告は、日本商工会議所を契約者とするビジネス総合保険制度(事業活動包括保険)の概要についてご紹介したものです。保険の内容は「ビジネス総合保険制度パンフレット」をご確認ください。ご加入にあたっては、必ず「ビジネス総合保険制度重要事項説明書」をよくお読みください。詳細は契約者である団体のホームページ掲載の約款によりますが、ご不明の点がありましたら代理店または保険会社にお問い合わせください。

お問合わせ先
東京海上日動火災保険株式会社
奈良支社(0742-35-8501)
橿原支社(0744-23-6950)

制度引受保険会社
東京海上日動火災保険株式会社
(担当課支社)奈良支社・橿原支社

制度運営 日本商工会議所
2024年8月作成　24TC-000778

ビルの設計・施工から運営・管理に至るまで
ビルの一生を丸ごとサポート

人と社会の明日をもっと快適に

KFS ISO9001・ISO14001 認証
ISO/IEC27001

近鉄ファシリティーズ株式会社

本　　社　〒542-0076　大阪市中央区難波2丁目2番3号
TEL(06)6211-2090　FAX(06)2011-2099
https://www.kintetsu-fs.co.jp
奈良支店　〒631-0078　奈良市富雄元町3丁目1番39号
TEL(0742)46-3471　FAX(0742)47-2780



株式会社 **浅沼組**

誇(ほこ)れる歴史がある
創(つく)りたい未来がある

Asanuma

本社・大阪本店　〒556-0017　大阪市浪速区湊町1丁目2番3号
TEL.06-6585-5500(代表)
奈良営業所　〒630-8122　奈良市三条本町4番32号 中室ビル
TEL.0742-26-5225(代表)

奈良商工会議所中小企業相談所顧問
相談日は、前もってご予約下さい。

特許・実用新案・意匠・商標の出願、審判、鑑定、外国出願

弁理士法人蔦田(ツタダ)特許事務所

所長弁理士　富田克幸　　弁理士　蔦田正人　　弁理士　中村哲士
弁理士　有近康臣　　弁理士　前澤　龍

〒541-0051 大阪市中央区備後町1丁目7番10号 ニッセイ備後町ビル9階
(近鉄日本橋より地下鉄[堺筋本町]下車⑫番出口北へ備後町東入る)
電話(06)6271-5522　FAX(06)4964-2217
URL：http://www.patent-osaka.jp

新規会員募集中！

ユーザ協会では、全国参加型のICTセミナー(無料)およびICT講座(有料)を隔月で開催しています。ICTやAIの活用など、デジタル化を推進するための最新情報を提供しておりますので、ぜひ貴社の事業にお役立てください。まずは無料のセミナーからお試しください。

ユーザ協会は、情報通信技術・サービスを利用したコミュニケーション文化の振興を図るとともに、情報通信利用者の利便増進に寄与し、地域社会の発展に貢献することを目的とした公益財団法人です。

URL https://www.pi.jtua.or.jp/nara/

公益財団法人 日本電信電話ユーザ協会 奈良支部

事務局　〒630-8236 奈良市下三条町1-1
NTT西日本奈良三条ビル
電話　フリーダイヤル 0120-20-6660

やすらぎの環境を
優しくサポート。



清潔と安心をお届けして132年

取扱商品・サービス

寝具リース（レンタル）・販売
業務用クリーニング／リネンサプライ
福祉用具レンタル・販売／介護用品販売
介護住宅リフォーム

小山株式会社

〒630-8131　奈良市大森町47番地の3
TEL　0742-22-4321
FAX　0742-22-4340
www.koyama-kk.co.jp

WEBサイト

なら商工会議所ニュース／第六七九号 令和七年四月一〇日（毎月一回一〇日）発行　発行所／奈良商工会議所　奈良市西大寺南町八番三十三号　印刷所／株式会社明新社　定価二二〇円（税込・購読料は会費に含みます）

奈良トヨタ



― お車のご相談は、奈良トヨタ各店へ ―

■モビリティガーデン奈良本店 ■ＪＲ奈良駅前店 ■モビリティガーデンＲＴ押熊・押熊支店
■富雄店 ■生駒店 ■ＴＲパーク東生駒 ■大和小泉店 ■郡山店 ■ＴＲＤパーク西大和
■田原本店 ■モビリティガーデンＲＴ香芝・香芝支店 ■桜井店 ■モビリティガーデンＬＴ橿原
■大和八木店 ■モビリティガーデンＲＴ高田 ■モビリティガーデンＦＴ葛城 ■ＴＲＤパーク吉野
■五條店 ■Ｕ－ＣａｒＭａｘ奈良八条店 ■田原本マイカーセンター ■Ｕ－Ｃａｒ葛城店
■ＴＲパーク五條 ■レクサス奈良八条 ■レクサスＣＰＯ橿原 ■フォルクスワーゲン平城山

くわしい店舗情報は コチラ

奈良トヨタの自動車博物館

まほろばミュージアム

住所：奈良市八条５丁目431-1
TEL：0742-55-1010
営業時間：10:00 ～ 17:00
定休日：月曜日（祝祭日除く）



奈良トヨタがレストアを手掛けた車を多数展示。お気軽にお立ち寄りください。

Rinova®
REACH TRUCK INNOVATION

TOYOTA L&F



Rinova ラックストッカー　Rinova オールウェイ　Rinova 防爆タイプ　Rinova AGFタイプ



物流現場に革新を。

Rinova

☆各種フォークリフト ☆レンタル ☆リース ☆無人搬送システム ☆自動倉庫

TOYOTA L&F トヨタL&F奈良株式会社

奈良県磯城郡田原本町唐古296-1
☎0744-33-6081（代表） FAX 0744-32-8635
URL http://www.toyota-lf-nara.jp

トヨタレンタリース奈良

TOYOTA Rent a Car

全国ネットのトヨタだから安心
必要な時に必要なクルマを
用途に合わせた豊富な車種。

*トヨタレンタリース奈良では、無人貸出をはじめレンタカー全車両の除菌・抗菌作業など新型コロナ対策を実施しております。





ヤリス

トヨタレンタカー 検索

24時間アプリひとつでスマートに！トヨタのカーシェア

TOYOTA SHARE

ご予約・ご利用にはアプリが必要です。アプリダウンロードはこちら
iPhone App Store からダウンロード
Android Google Play で手に入れよう

Webサイト
サービス詳細は TOYOTA SHARE Webサイトへ
https://mobility.toyota.jp/r-toyotashare/

本社・JR奈良駅前店・北和リース	TEL.0742-22-0100	郡山店	TEL.0743-51-0100	高田店・中南和リース	TEL.0745-23-0100
近鉄奈良駅前店	TEL.0742-26-2229	東生駒店	TEL.0743-73-8380	西大和店	TEL.0745-75-3330
押熊店	TEL.0742-40-0200	大和八木駅前店	TEL.0744-25-1620	香芝店	TEL.0745-77-0100
		吉野店	TEL.0747-57-5000	田原本店	TEL.0744-37-0700