NARA
なら ランラン♪

THE NARA CHAMBER OF COMMERCE & INDUSTRY NEWS

なら商工会議所ニュース

05
2025
No.680

2025 健康経営優良法人 KENKO Investment for Health 中小規模法人部門

Pick up!

『事業主の皆様へ』労働保険年度更新のご案内

“会員PR掲示板”掲載事業所募集中！～詳しくは13ページをご覧ください～



なら企業散策251

「五感で楽しむ。手づくりという、贅沢。」

パティスリーリッシュ

企業を育て地域を伸ばす
奈良商工会議所
THE NARA CHAMBER OF COMMERCE & INDUSTRY
〒631-8586 奈良市西大寺南町8番33号
TEL：0742-52-1777　FAX：0742-52-3111

Follow me!
公式WebやSNSで情報発信中！

ホームページ　メルマガ　LINE

動画制作

企画から撮影・編集まで、

明新社の動画制作サービス



ありとあらゆるタイプの動画制作を社内一貫生産で対応し、目的や用途に応じた最適な企画と表現手法をご提案いたします。



さまざまなシーンでの活用をご提案いたします。

サービス紹介	観光案内	商品説明	新卒・中途採用	会社紹介	学校案内

詳しくは、明新社までお問い合わせください。

REC. https://rec-movie.jp/

株式会社 明新社
MEISHINSHA

本社　〒630-8141 奈良市南京終町3丁目464番地
Tel.0742-63-0661 Fax.0742-63-0660

SUSTAINABLE DEVELOPMENT GOALS



NARA なら ランラン♪
なら商工会議所ニュース
THE NARA CHAMBER OF COMMERCE & INDUSTRY NEWS

05
2025
No.680

会議所カレンダー

5月	10 土	
	11 日	
	12 月	
	13 火	
	14 水	第34回京都・大津・奈良三商工会議所懇談会 基礎から学ぶマネーセミナー
	15 木	５大ハラスメント防止セミナー
	16 金	第1回議員選挙対策委員会 会員限定 「異業種交流会」
	17 土	
	18 日	
	19 月	
	20 火	
	21 水	定例経営相談
	22 木	
	23 金	奈良県事業承継ネットワーク連絡会議 社労士なんでも相談会 定例金融相談
	24 土	
	25 日	
	26 月	
	27 火	
	28 水	経営改善資金推薦団体連絡協議会
	29 木	監事会
	30 金	小規模事業者経営改善資金審査会
	31 土	
6月	1 日	
	2 月	記帳相談
	3 火	記帳相談
	4 水	
	5 木	
	6 金	
	7 土	
	8 日	
	9 月	

事務局より

今年度も各種補助金の申請受付が
続々とスタートしております!!
詳しい内容や最新情報は
当所HPをご覧ください。

Contents

02 なら企業散策 251
「五感で楽しむ。手づくりという、贅沢。」
パティスリーリッシュ

04 経営改善計画策定支援事業等のご案内
令和7年度新入社員教育講座

05 サイバーニュース
LOBO調査結果 早期景気観測調査結果

06 相談所インフォメーション
各種相談会のお知らせ
・定例金融相談 ・定例経営相談会
・記帳相談のお知らせ ・社会保険労務士による何でも相談会
・マルケイ資金融資のご案内 ・小規模事業者持続化補助金〈一般型〉のご案内

07 小規模企業共済制度・経営セーフティ共済
女性会だより 女性会 運営大和まほろば夢空市

08 社労士 知っ得だより 第148回
熱中症対策が義務化
2025年6月1日からスタート

09 経済指標

10 奈良市コーナー
奈良市シルバー人材センター

11 労働保険年度更新のご案内
商圏分析レポートサービスのご案内

12 青年部だより 4月定時総会・懇親会

13 会員PR掲示板
Member's Board
・化粧工房カインド

14 新会員紹介

15 夏季の軽装（エコスタイル）の実施について

掲載事業所
大募集！



なら企業散策　251

五感で楽しむ。手づくりという、贅沢。

パティスリーリッシュ

事業内容

当店は大和西大寺駅から徒歩15分にある洋菓子店です。ケーキはイチゴのショートケーキやチョコレートケーキ、モンブランなど定番のケーキをはじめ、季節ごとに旬のフルーツをふんだんに使って提供しています。ホールケーキは10種類以上あり、すべて店頭受け取りの予約制となっています。その他にクリスマスはもちろん、ひな祭りやこどもの日など、イベントごとの特別なケーキも作っており、見た目も楽しんでいただけるよう心がけています。

ケーキの他にもクッキーやカラフルなマカロンなどの焼き菓子も多数ご用意しています。これもホワイトデーや母の日などイベントの際のプレゼントとして大変人気となっています。

さらにバターの風味たっぷりのクロワッサンや、曜日限定のフランスパン生地にバターを包み込んだ塩バターフランスや硬焼き食パンなど、甘いものが苦手な方でも召し上がっていただけるようなパンを取り揃えています。イートインスペースを設けていますので、店内で販売しているものはすべて召し上がっていただけます。ご来店された際はぜひご賞味ください。





創業について

高校を卒業する時に、以前から興味があった洋菓子の道へ行く決意をし、製菓の専門学校で勉強しました。その後はホテルや個人洋菓子店などで働きながら知識や技術を学びました。また2度フランスに赴き、本場の洋菓子を実際に見て勉強しました。働き始めて少し経った頃から、将来は自分の店を持ちたいという目標を持っていたので、2003年に現在の場所でお店をオープンしました。場所を大和西大寺に選んだ理由は、当時はまだ全然開発が進んでいませんでしたが、将来はバスが通った

り、駅前ロータリーができるといわれ、将来性を感じたのと、小さい頃から慣れ親しんだ土地でお店をしたいという思いがあったからです。オープンして20年以上経ちますが、地元の常連のお客様がとても多く、本当に地域の皆様に支えられて今があると思っています。これからも支えていただいている皆様を笑顔にできるよう努めていきたいです。

嬉しかったこと

人づてに当店のことを聞いて来店いただき、そこから「ケーキを買うならパティスリーリッシュ！」と決めて、オープンして間もない頃からお付き合いいただいている方がいます。また毎週決まった曜日や時間に必ず来店いただく方もいます。洋菓子店は他にもたくさんありますが、変わらず当店を選んで来てもらえることがなにより嬉しく、日々の励みになっています。

こだわり

生菓子も焼き菓子も、店内のお菓子すべて自分で手作りしたものしか出さないようにしており、パイ生地やタルトの生地などのベースも店内で一から作っています。

また、自分自身が食べてみて美味しいと思える素材や原材料だけを使用し、幅広いお客様に楽しんでもらえるように心掛けています。例えば低温殺菌乳と地養卵を使用し、きび砂糖で甘みを出したプリンは、素材もやさしく、お年寄りの方や赤ちゃんのおやつデビューにも最適です。

さらにクロワッサンは食感にもこだわり、外はサクサクとしていて、中はしっとりといったように、味はもちろん、食感も楽しんでもらいたいと思ってひとつひとつ丁寧に作っています。

今後の展開

カフェやお土産屋さんなど、ここではない場所で当店の商品を販売する機会を作り、当店のケーキや焼き菓子をもっと広く知ってもらいたいと思っています。

そして今ある商品をブラッシュアップしていくことはもちろんですが、パティスリーリッシュといえばこれ！とすぐに商品が頭に浮かぶような、お店の代名詞ともいえる商品を作り、お店共々皆様に永く愛されるよう、これからも頑張っていきたいです。

ホームページ

インスタグラム

事業所概要

事　業　所／パティスリーリッシュ
事業内容／洋菓子販売
代　　表／大間知　豊
所　在　地／奈良市菅原東 2-19-10
　　ラッフィナートレジデンス 1 階
電　　話／ 0742-51-6780
営業時間／ 10:00 ～ 19:00
定　休　日／火曜日・不定期で連休
※詳しくは店頭または SNS でご確認ください。

担当のひとこと

店内はかわいい飾り付けや雑貨ばかりでショーケースも色鮮やかなケーキがたくさん並んでいて見てるだけでワクワクします。
そして一番気になるのが店内に置かれた水槽！！中には看板ウーパールーパーの「かまぼこ」くんがいて、子どもに大人気のようです。よく見るとつぶらな瞳でかわいい顔をしていました！

パティスリー リッシュ MENU

定番から季節限定商品まで、数ある商品の中の一部を紹介します！
季節限定商品は随時 SNS にて公開していますのでご覧ください。


Riche（リッシュ）


イチゴのショートケーキ


サッシェール


生クリームデコレーション（イチゴ）


生チョコクリームデコレーション（フルーツ）


フルーツゼリー


旬のフルーツタルト（写真はレモン）


ロールケーキの恵方巻き


三色ひし形おひな様ケーキ


こいのぼりデコレーション

経営改善計画策定支援事業等のご案内

国が認定した専門家の支援を受け、経営改善計画を策定する場合、計画策定支援に必要となる費用の2/3を国が補助します。

早期経営改善計画策定支援（Vアップ事業）

支援の概要

資金繰りの管理や自社の経営状況の把握などの基本的な経営改善に取り組む中小企業・小規模事業者等が、国が認定した専門家である認定経営革新等支援機関の支援を受けて資金繰り計画やビジネスモデル、アクションプランといった内容の経営改善計画を策定する際、その費用の2/3を補助することで、中小企業者等の早期の経営改善を促すものです。申請書類や認定経営革新等支援機関の検索は中小企業庁のHP及びそのリンク先から行うことが出来ます。

中小企業庁HP　https://www.chusho.meti.go.jp/keiei/saisei/04.html

補助対象経費

- 計画策定支援費用　補助率2/3（上限 15万円）
- 伴走支援（期中）　補助率2/3（上限　5万円）
- 伴走支援（期末）　補助率2/3（上限　5万円）

経営改善計画策定支援（405事業）

支援の概要

金融支援を伴う本格的な経営改善の取組が必要な中小企業・小規模事業者を対象として、国が認定した専門家である認定経営革新等支援機関が経営改善計画の策定を支援し、経営改善の取組を促すものです。中小企業者等が認定経営革新等支援機関に対し負担する経営改善計画策定支援に必要となる費用の2/3を中小企業活性化協議会が負担します。申請書類や認定経営革新等支援機関の検索は中小企業庁のHP及びそのリンク先から行うことが出来ます。

中小企業庁HP　https://www.chusho.meti.go.jp/keiei/saisei/05.html

補助対象経費

- 計画策定支援費用　補助率2/3（上限200万円）
- 伴走支援（3年間累計）　補助率2/3（上限100万円）

※経営改善計画策定支援事業等の詳しい内容については、中小企業活性化協議会まで、お問い合わせください。



奈良県中小企業活性化協議会

お問い合わせ

〒631-0824 奈良市西大寺南町8番33号　奈良商工会議所3階
Tel. 0742-52-5110　Fax. 0742-52-5333
ホームページ　https://nara-kasseika.jp/

令和７年度新入社員教育講座

4月8日～10日の3日間にわたり、会員及び一般企業の新入社員教育の一助となることを目的として新入社員教育講座の開催をいたしました。講師には、オフィスマーラス代表 出口郁子氏にお越しいただきました。

今回は17事業所39名と昨年より多くの事業所からご参加をいただきました。

研修内容は、「働く意識とマナーについて理解」、「必要なビジネススキルの習得」、「ストレスコントロール」、「コミュニケーションの重要性、会話のポイント」、「ロールプレイで体感」を実施しました。特に、グループワークとして積み上げた紙の高さを競う「ペーパータワー作り」は皆さま楽しみながらチームワークとコミュニケーションの重要性を認識してもらえたと思います。

学んだことの総まとめとして、電話でのアポ取りから、来客応対、お見送りまでを通して練習・発表を行いました。

最後に研修で学んだことを踏まえ、「仕事をする上で、どのようなことに気を付けるか」、また「1年後どのような自分になっていたいか」を考え、「自己の行動計画表」を作成しました。参加された新入社員の方々が1日、1日変わっていかれる姿を感じることができ、初日とは見違えるようになっておられました。ご参加いただいた皆様が、この3日間で学んだことを礎として各事業所において活躍されることを祈念いたします。

最後になりましたが、ご参加いただきました事業所様、誠にありがとうございました。







サイバーニュース

奈良県警察本部
サイバー犯罪対策課
0742-23-0110

フォロワーを装ったSNSの乗っ取りに注意！



その裏では…

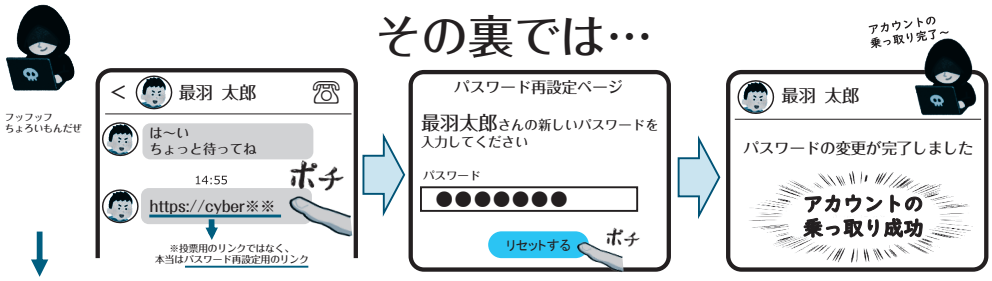

※花子さんになりすました犯人。実は花子さんもアカウントを乗っ取られる被害に遭っていました

SNSでつながっている知人等から「○○に投票して」などのDMが届き、電話番号などを聞かれた後「SMSで届いたリンクを送って」などと頼まれ、相手の言うとおりに操作してアカウントが乗っ取られる被害が発生しています。
SNSのダイレクトメッセージ等で

「投票してほしい」
「リンクを教えてほしい」

という言葉が出れば要注意！

自分宛に届いたリンクやパスワードは、絶対他人に教えてはいけません！



2025 3月 LOBO調査結果（早期景気観測調査結果）

商工会議所のネットワークのもと、全国328商工会議所約2,500企業の協力を得て、地域や中小企業が「肌で感じる足元の景気感」を全国ベースで毎月調査実施しています。

※DI値とは、ゼロを基準として、プラスの値で景気の上向き傾向を表す回答の割合が多いことを示し、マイナスの値で景気の下向き傾向を表す回答の割合が多いことを示します。DI=（増加・好転などの回答割合）−（減少・悪化などの回答割合）

■関西の全産業〈業況〉DI（前年同月比）の推移

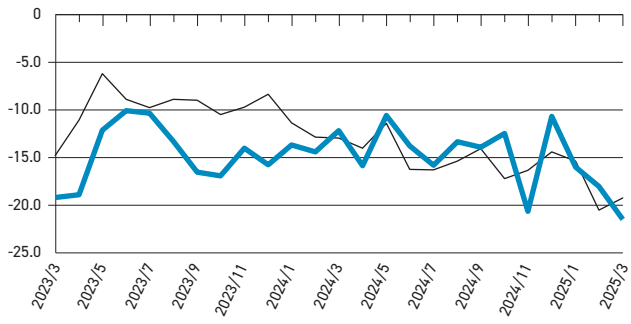

調査結果の詳細につきましては、日本商工会議所ホームページでご覧いただけます。
https://cci-lobo.jcci.or.jp/

業況DIは、経営課題は山積も、年度末需要で小幅改善。先行きは、大型連休等への期待から明るい兆し

関西の概況

- 公共工事の受注に一服感が見られるため、業況は芳しくない（電気通信工事業）
- ダイヤ改正により、福井駅と敦賀駅を結ぶ電車の便数が増加するため、関西方面からのビジネス客・観光客の増加を期待している（酒小売業）
- 労務コストやエネルギーコストの増加に加えて、最近は米をはじめとする仕入価格が高騰しているため、価格転嫁が追いつかず、収益が圧迫されている（飲食店）

調査結果まとめ動画はこちら

information 相談所インフォメーション

各種相談会のお知らせ

定例金融相談のお知らせ

（日本政策金融公庫奈良支店国民生活事業）

運転資金や設備資金、創業資金など各種融資制度に関するご相談を公庫職員が会議所へ出張のうえ承ります。

令和7年4月1日現在 基準利率 年2.90%～4.00%

日 時
令和7年5月23日（金）
午前10時～12時

ご予約 5月22日（木）まで

「定例金融相談」は毎月1回開催いたします。

定例経営相談のお知らせ

（第3水曜日）

事業拡大、経営改善など経営上の課題について何でもご相談いただけます。是非ご利用ください。

相談無料（予約制）

日 時
令和7年5月21日（水）
午後2時～5時

相談員 MAHO経営コンサルティング事務所
本田秀継氏（中小企業診断士）

ご予約 5月20日（火）まで

社会保険労務士による何でも相談会

働き方改革に関する相談のほか、年金相談など幅広くご相談いただけます。

60分 相談無料（予約制）

日 時
令和7年5月23日（金）
午前9時～12時

相談員 社会保険労務士（奈良働き方改革推進支援センター所属）

ご予約 5月22日（木）まで

記帳相談のお知らせ

帳簿の付け方をわかりやすくお伝えしますので、お気軽にご相談ください。

相談無料（予約制）

日 時
令和7年
6月2日（月）、3日（火）
午前9時30分～12時30分

相談員 森田会計事務所

ご予約 5月30日（金）まで

小規模事業者の皆様へ

マルケイ資金融資のご案内

安心して借りられる“無担保・無保証人”で日本政策金融公庫が融資を行う国の制度です。常時使用する従業員が20人以下の法人・個人事業主の方（商業・サービス業にあたっては5人以下）

国が行っている小規模企業施策の一つですから、金利は低利です。
返済は運転資金7年以内、設備資金10年以内です。

貸付限度額	2,000万円
利　率	年2.00%（4月1日現在）

小規模事業者持続化補助金〈一般型〉のご案内

第17回公募スケジュール

受付期間
5月1日（木）～6月13日（金）

※事業支援計画書（様式4）発行の受付締切：6月3日（火）

詳しくは
https://r6.jizokukahojokin.info/

ご相談をご希望の方はこちらへご予約ください　奈良商工会議所　中小企業相談所　TEL.0742-52-1777（代表）

中小企業経営者の
みなさまへ

国が準備したセーフティネット

安心の材料をご提供します。

小規模企業共済制度

●制度の特長

1 経営者のための**退職金制度**

2 掛金は**全額所得控除**

3 受取時も**税制メリット**

他にもこんな特徴があります。
●月々の掛金は1,000円から
●契約者貸し付けの利用が可能
●共済金の受給権は差押禁止

経営セーフティ共済

●中小企業倒産防止共済制度の特長

1 掛金の10倍の範囲内で**最高8,000万円**まで貸付け

2 貸付条件は**無担保・無保証人**

3 掛金は税法上**損金（法人）または必要経費（個人事業）に**

共済相談室　TEL. 050-5541-7171　【受付時間】平日 9:00~17:00

Be a Great Small.
中小機構

オンラインで加入申込み受付中

加入後の一部手続きもオンラインで可能。
制度の詳しい内容は2次元コード又はホームページからご確認ください。

小規模企業共済　小規模共済　検索
経営セーフティ共済　経営セーフティ共済　検索

2024.9



女性会だより

奈良商工会議所 女性会 運営 大和まほろば夢空市

コロナ禍で関西商工会議所女性会連合会総会奈良大会をリモート開催し、記念事業として、特設情報サイト「大和まほろば夢空市」をオープンさせました。大会終了後も、この「大和まほろば夢空市」を「奈良の企業・物産・名所を紹介し、購入できるサイト」として継続しております。

同サイトは、どなたでも見て楽しんだりお買い物したりできるサイトとなっております。微力ではありますが、奈良の経済を活性するために「奈良を紹介する楽しいサイト」として充実したサイトづくりに励んでいく所存でございます。新たに出店していただける店舗様を募集すると同時に、**「奈良を代表するサイト」として育てていただきますよう、サイトへのご訪問・ご購入をお願いいたします。**



「大和まほろば夢空市」はこちらから！

【URL】https://joseibukai.narakko.jp

問合せ
yumesora@narakko.jp

社労士

知っ得だより

第148回

熱中症対策が義務化
2025年6月1日からスタート

2025年4月15日、事業者に熱中症対策を罰則付きで義務付ける省令改正・労働安全衛生規則が公布されました。2025年6月1日施行ですので、今から準備を進める必要があります。

近年の夏の異常な暑さについては、皆さん実感されているところかと思います。実際、3年連続で職場において熱中症で亡くなられた方は（全国で）30名以上となっています。

特に、建設業・製造業・運送業等は屋外での業務・高温になる場所での業務がありますので注意が必要となります。

なお、一つの基準として「WBGT28度以上又は気温31度以上の環境下で連続1時間以上又は1日4時間以上の実施が見込まれる作業」については、熱中症リスクが高く対応が必須とされています。

とはいえ、上記に該当しなくても色々な条件が重なることで熱中症は発生しますので油断は禁物です。

※ WBGTとは？…Wet Bulb Globe Temperature（湿球黒球温度）の略称で、暑さ指数と呼ばれることもあります。熱中症を予防することを目的として、1954年にアメリカで提案された指標で、世界中で広く活用されています。単位は気温と同じ摂氏（℃）ですが、その値は気温とは異なります。熱中症の発症に関与するとされている、気温、湿度、日射、気流の４要素を総合的に評価することができるため、人が受ける暑熱環境による熱ストレスを評価し、熱中症を予防するための指標として活用が推進されています。

熱中症対策の具体的な中身

ポイントは3つあります。熱中症対策をしっかり行い、今年の夏も乗り切りましょう。

① 熱中症のおそれがある作業者を早期に発見するための体制整備
② 熱中症の重篤化を防止するための措置手順の作成
③ これらの体制や手順の関係作業者への周知

① 熱中症のおそれがある作業者を早期に発見するための体制整備

熱中症を自覚した場合や、他の従業員が熱中症と思われる時に、素早く対応する担当者や連絡先を決めておきます。

症状例としては、ふらつき･生あくび･大量の発汗・痙攣・めまい・倦怠感などが挙げられます。

② 熱中症の重篤化を防止するための措置手順の作成

熱中症になった従業員、熱中症が疑われる従業員がいたら、素早く作業から離脱させ、身体を冷却させる必要があります。

必要に応じ医療機関に連絡を行います。医療機関の連絡先や、緊急時の対応フローについて手順書を作成しておくことが求められます。

③ これらの体制や手順の関係作業者への周知

どんなに立派な手順書を作っても、従業員がそれを知らなければ意味がありません。朝礼や会議の場を活用し、繰り返し周知することが大切です。

奈良県社会保険労務士会　会員　特定社会保険労務士　上野 貴信

奈良県社会保険労務士会
〒630-8352　奈良市西木辻町343番地1
☎ 0742-23-6070　メール narakai@nara-sr.com
ホームページ　https://www.nara-sr.com/



不明な点などは下記相談室へ気軽にお問合せください

奈良県社会保険労務士会「相談室」
☎0742-23-3917（ニイサンのサンキューイイナ）
無料･秘密厳守

「働き方改革」のお悩みにお応えします！気軽にご相談ください

奈良働き方改革推進支援センター

相談受付　2025年4月1日～2026年3月31日
開設時間　平日9:00～17:00（12/29～1/3を除く）
場　所　奈良市西木辻町343-1（奈良県社会保険労務士会館2階）
フリーダイヤル　**0120-414-811**
メール　hatarakikata@nara-sr.com
URL　https://www.nara-sr.com

※厚生労働省委託事業　令和7年度中小企業・小規模事業者等に対する働き方改革推進支援事業
《個人情報の取扱い》相談内容、企業・個人情報などは厳守いたします。安心してご相談ください。
※フリーダイヤル・メールは今後変更となる可能性があります。

経済指標

奈良市の世帯数と人口

（平成３年＝100）

年月	世帯数		人口	
	／世帯	指数	／人	指数
R5・ 4	166,927	141.3	350,318	99.7
R6・ 4	167,787	142.0	348,285	99.1
R7・ 2	168,590	142.7	346,810	98.7
R7・ 3	168,518	142.6	346,490	98.6
R7・ 4	168,722	142.8	346,024	98.5

物価指数

（令和２年＝100）

※企業物価指数は2022年5月速報より2020年基準に改定

年月	企業物価指数（全国）		消費者物価指数（全国）		消費者物価指数（奈良）	
	指数	前年比	指数	前年比	指数	前年比
R5	119.9	4.4	105.6	3.2	105.9	3.4
R6	122.6	2.3	108.5	2.7	109.7	3.5
R6・12	124.9	3.9	110.7	3.6	111.7	4.1
R7・ 1	125.3	4.2	111.2	4.0	112.4	4.5
R7・ 2	125.3	4.0	110.8	3.7	111.8	4.0

奈良県内の電力需要量

年月	特別高圧 20000V 以上		高圧 6000V 以上		低圧 100～200V 以上	
	／×1000 kwh	前年比	／×1000 kwh	前年比	／×1000 kwh	前年比
R6・10	73,636	5.8	226,755	5.9	223,193	4.1
R6・11	65,869	△ 4.1	194,648	1.8	212,531	△ 0.1
R6・12	69,480	△ 1.2	197,324	△ 1.5	249,800	△ 7.5

奈良市の給水量

年月	給水量（奈良市）	
	／×1000m³	前年比
R5	41,459	△ 1.35
R6	41,260	△ 0.48
R7・ 1	3,559	△ 0.5
R7・ 2	3,507	0.0
R7・ 3	3,174	△ 2.3

百貨店・スーパー販売額

年月	全国		奈良県	
	／億円	前年比	／億円	前年比
R5	216,049	4.6	2,092	0.6
R6	224,065	3.7	2,088	△ 0.2
R6・12	23,477	2.8	220	1.2
R7・ 1	19,022	4.1	179	1.0
R7・ 2	17,303	1.8	161	0.8

公共事業施工契約額

年月	契約済額（奈良県）	
	／百万円	前年比
R5	126,784	6.7
R6.1～3	10,948	36.9
R6.4～6	39,205	△ 11.9
R6.7～9	9,998	△ 23.6
R6.10～12	11,343	△ 6.7

単位：百万円

新設住宅着工戸数

年月	全国		奈良県	
	／世帯	指数	／人	指数
R5	819,623	△ 4.6	5,520	△ 10.3
R6	792,098	△ 3.4	5,559	0.7
R6・12	62,957	△ 2.5	411	△ 32.0
R7・ 1	56,134	△ 4.6	321	43.3
R7・ 2	60,583	2.4	613	11.5

一般職業紹介状況並びに有効求人倍率

年月	奈良県の一般職業紹介（学卒を徐く）						有効求人倍率（全国）		有効求人倍率（奈良市）	
	新規求職数	前年比	新規求人数	前年比	就職件数	前年比	倍率	前年比	倍率	前年比
R4年度	48,269	3.0	98,113	5.9	14,950	2.5	1.31	0.15	1.23	0.04
R5年度	46,938	△ 2.8	90,875	△ 7.4	14,136	△ 5.4	1.29	△ 0.02	1.15	△ 0.08
R6・12	2,684	△ 7.2	7,043	3.7	960	△ 3.5	1.25	△ 0.02	1.18	0.05
R7・ 1	4,044	△ 4.4	8,256	0.9	850	△ 8.3	1.26	△ 0.01	1.20	0.07
R7・ 2	3,758	△ 11.0	8,036	△ 5.4	1,056	△ 12.4	1.24	△ 0.02	1.16	0.03

資料提供／資源エネルギー庁、奈良市、奈良市企業局、（一財）南都経済研究所（順不同）

仕事を頼みたい地域の企業・法人・公共団体・家庭の皆さまへ

シルバー人材センターを活用してみませんか?

ビジネスシーンで経験豊富な人材が在籍しています
必要な時に、必要な人数、必要な期間の人材確保が可能です

事業所

- 事務（伝票整理/データ入力/電話 来客対応）
- レンタル商品の検品/メンテナンス
- 商品準備/梱包/ピッキング/仕分/発送
- イベント 展示会の設営/受付
- ポスティング
- 駐車場 駐輪場の管理/見回り
- 高齢者に特化したモニター /アンケート



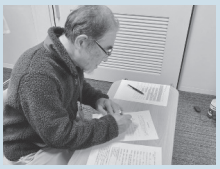

小売店・飲食店・スーパー

- 商品の荷受け/品出し/陳列
- 販売/接客/受付
- 店内清掃/片付け
- 調理/加工/盛付/値付け
- カート回収/カゴ整理
- 園芸/苗の販売
- 宅配者のトラック横乗り



社寺・ゴルフ場・スポーツ施設

- 来場者の受付
- 緑地管理/コース管理
- 施設清掃
- バッグ運搬/集球





介護・宿泊・就労支援施設

- 調理補助/盛付
- 配膳/食器洗い
- 施設清掃/リネン交換補助
- 話し相手/見守り
- 利用者の送迎



シルバーフレンドリーショップ協力店募集中!!
協力店としてご登録いただくと、当センターのHP、
会員向けLiNE・広報誌等で店舗等のPRをさせていただきます。
ぜひ、協力店として登録しませんか。

←登録はこちらから

奈良市在住で60歳以上の方
会員募集中!!

**豊かな経験・活かそう技術
はじめようセカンドライフ**

**毎月入会説明会を開催しています
事務局へお問合せください**

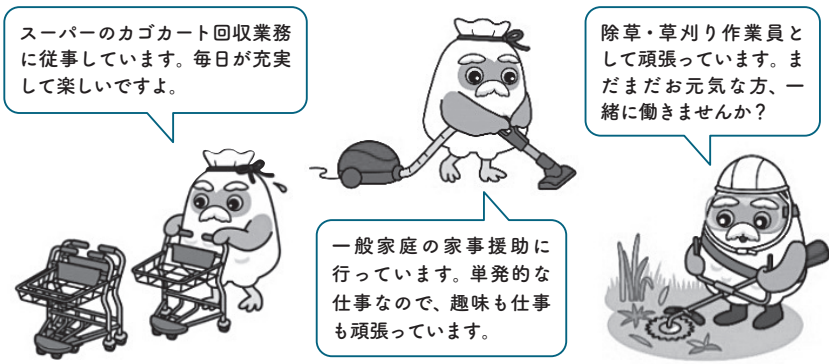

シルバー人材センター
マスコットキャラクター「チエブクロー」

公益社団法人 奈良市シルバー人材センター
〒630-8145 奈良市八条1丁目790-1
TEL：0742-50-4004　FAX：0742-50-4009

＼ホームページはこちらから！／
奈良市シルバー　検索

事業主の皆様へ

労働保険年度更新のご案内

令和7年度　労働保険（労災保険・雇用保険）の年度更新期間は、

6月2日㈪から7月10日㈭までとなります。

期間中の申告・納付をお願いいたします。
電子申請の利用または郵送に郵送による提出が可能です。

※令和7年4月1日付で、雇用保険率が改定されていますので、令和7年度概算保険料算定時はご注意ください。詳細については下記URLよりご確認ください。
https://www.mhlw.go.jp/stf/seisakunitsuite/bunya/0000108634.html

労働保険年度更新について　詳しくはHPをご覧いただくか、奈良労働局までお問い合わせください。

【厚生労働省HP】
https://www.mhlw.go.jp/stf/seisakunitsuite/bunya/koyou_roudou/roudoukijun/hoken/roudouhoken21/index.html

【奈良労働局総務部　労働保険徴収室】
TEL 0742-32-0203
または、管轄労働基準監督署・ハローワーク（公共職業安定所）

チラシ配布やマーケティングに使える！

商圏分析レポートサービスのご案内　無料

人口・世帯データや消費支出・購買力データ、富裕層データ等を出力して、地域における商圏の分析評価を行うサービス「市場情報評価ナビMieNa」（以下ミーナ）が無料でご利用いただけます。

こんなお悩み、ありませんか？



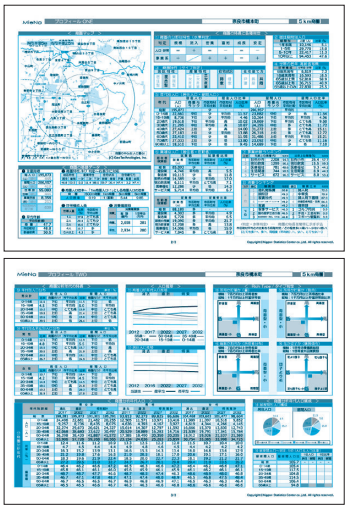

商圏分析レポートをご活用ください。

● レポートの範囲は半径500m～5kmの範囲をお選びいただけます。

【対象】奈良商工会議所 会員

二次元コードのリンク先より、申込情報を入力・送信してください。

ミーナ申込フォーム➡



青年部だより

2025.04.15 Tue
17:30 ～ 20:50

令和7年度 奈良商工会議所 青年部 4月定時総会・懇親会

場所 奈良ロイヤルホテル
定時総会：ロイヤルホール
懇 親 会：鳳凰の間
住　　所／奈良市法華寺町 254-1
電話番号／ 0742-34-1131

令和7年4月15日、奈良ロイヤルホテルにて4月定時総会・懇親会を開催しました。

総会では、奈良商工会議所 小山会頭をはじめとするご来賓の皆様方にご臨席賜り、「令和6年度事業報告並びに決算（案）について」、「令和7年度役員（案）」及び「令和7年度事業計画（案）並びに予算（案）について」の3議案が審議され、いずれも承認されました。

また、犬伏直前会長から奥西会長への引継ぎ式があり、メンバー全員が、新年度への想いを新たにしました。その後は提言発表、新たな中期ビジョンの発表、新入会員の入会式を行い、滞りなく総会は終了しました。

懇親会では、奈良市から仲川市長のほか、多くのご来賓にご臨席賜りました。

オープニングでは、奈良YEGのOGである株式会社彩墨会代表書家・中川彩河様の書道パフォーマンスがあり、奥西会長のスローガン「誇りを胸に 自信を力に」を力強くしたためていただきました。

続いて、新入会員と新役員の紹介があり、メンバー間で懇親を深められました。

令和6年度は、なら奈良まつり・ならismの全体事業を含む毎月の例会のほか、令和8年度に奈良で開催される全国大会の現地視察があり、準備が本格化した1年でした。

改めまして、今年度の奥西会長のスローガン「誇りを胸に 自信を力に～the purpose of YEG～」のもと、私たちメンバー 1人ひとりが、YEGで活動していることを誇りに思い、自信を持ち、それを原動力に全力で活動に取り組んでいきたいと思います。

令和8年度に全国大会の奈良開催も控えておりますが、まずは令和7年度をしっかりと盛り上げていけるよう邁進してまいります。

（担当／総務広報委員会）









奈良商工会議所
会員PR掲示板

Member's Board

掲載無料 会員限定サービス

会員企業の商品やサービスのPR掲示板！
会員様は年度に1回無料で掲載可能です。
ぜひご利用ください！

気さくなスタッフが勢揃い!!
笑いの絶えない化粧品店です！

当店では、エステ・整体・美容鍼・顔そり・眉ワックスなど幅広いメニューを取り揃え、お客様のお悩みに寄り添ったカウンセリングを大切にしています。
自分に合うメイクの仕方って・・・？
クレンジングの正しいなじませ方って・・・？
メイクの悩みやお肌悩み、何でも対応！美容のいろはをお教えします。
エステでは、ヒノキ肌粧品専任スタッフが施術する顔のツボ押しマッサージが大人気！
一度、お店に足を運んでみてください。




化粧工房カインド
住所▶奈良市大宮町2-3-4-104
電話▶0120-422-140

会員PR掲示板「Member's Board」掲載事業所募集中！

掲載料無料

申込方法 ※掲載にあたっての注意事項等は申込フォームをご確認ください。

二次元コードよりお申込み

左の二次元コードを読み取り、申込フォームよりお申込みください。

https://www.nara-cci.or.jp/pr-mb

お電話にてお申込み

奈良商工会議所　管理課　TEL：0742-52-1777
上記にお電話していただきましたら、申込書をお送りいたします。

会社・商品のPRをしませんか？

掲載内容
・キャッチコピー（35文字程度）
・会社や商品・サービス等の紹介（160文字程度）
・会社概要
（事業所名、所在地、電話番号、FAX番号、メールアドレス、WEBページアドレス等）
・写真2枚程度

お問合せ先　奈良商工会議所　管理課
TEL：0742-52-1777　FAX：0742-52-3111



本社：大阪市阿倍野区松崎町 2-2-2　関西支店：大阪市阿倍野区阿倍野筋 1-1-43（あべのハルカス 26F）　奈良支店：奈良市高天町 38-3（近鉄高天ビル 3F）

新会員紹介 ＼ ご入会ありがとうございます ／

事業所名	代表者名	所在地	業種
（株）Zプランニングホーム	善入　一起	押熊町1051-2 ナラヤマエステートビル 1F	リフォーム業
（株）パークホーム	増田　仁史	芝辻町2-8-22-305	不動産業（不動産売買）
牧田ワークス	牧田　恵介	大安寺3-12-4	自動車整備業
正栄アシスト建設	埜畑　繁一	六条西3-5-7	建設業（土木）
Terra cafe 茶坊流	本川いずみ	佐保台2-1563-12	飲食業（カフェ事業）
オブジェクティブ・カーム	小川　隆弘	西大寺国見町1-7-48-603	管理職支援、人材育成、1on1、人事評価、心理的安全性、キャリア支援、等
依docoro	三上　麻依	奈良市	サービス業（動画編集）
貞森　建輝	貞森　建輝	神功4-10-6	サービス業 （Webマーケティング、SNS運用代行）
（一財）奈良県社会保険協会	小山　新造	高天町22-2 明治安田生命奈良ビル3F	サービス業（会員事業所の福利厚生サポート）
GARAGE　Hi-Mo	笠原　元雄	桜井市東田79	自動車販売、整備
Love & Peace PIZZA	三谷　李佳	奈良市	キッチンカー（ピザ、ドリンク）
こみやまFP総合オフィス	小見山大弘	橋本町3-1	サービス業 （ファイナンシャルプランニング業）
NANALA	三井智香子	大宮町3-4-25やまと建設第1ビル501	整体、健康雑貨販売
.think	川井　俊介	富雄北2-11-10	サービス業（映像制作、マーケティング）
Y's works	比嘉宥一郎	磯城郡田原本町法貴寺674番地	自動車整備業（車検、整備）
㈱N.D.S	中野龍一郎	七条1-7-28	スポーツ興行業

奈良商工会議所中小企業相談所顧問
相談日は、前もってご予約下さい。

特許・実用新案・意匠・商標の出願、審判、鑑定、外国出願

弁理士法人蔦田（ツタダ）特許事務所

所長弁理士　富田克幸　　弁理士　蔦田正人　　弁理士　中村哲士
弁理士　有近康臣　　弁理士　前澤　龍

〒541-0051 大阪市中央区備後町1丁目7番10号 ニッセイ備後町ビル9階
（近鉄日本橋より地下鉄[堺筋本町]下車⑫番出口北へ備後町東入る）
電話(06)6271－5522　FAX(06)4964－2217
URL：http://www.patent-osaka.jp

新規会員募集中！

ユーザ協会では、全国参加型のICTセミナー（無料）およびICT講座（有料）を隔月で開催しています。ICTやAIの活用など、デジタル化を推進するための最新情報を提供しておりますので、ぜひ貴社の事業にお役立てください。まずは無料のセミナーからお試しください。

ユーザ協会は、情報通信技術・サービスを利用したコミュニケーション文化の振興を図るとともに、情報通信利用者の利便増進に寄与し、地域社会の発展に貢献することを目的とした公益財団法人です。

URL https://www.pi.jtua.or.jp/nara/

公益財団法人 日本電信電話ユーザ協会 奈良支部

事務局　〒630-8236 奈良市下三条町1-1
NTT西日本奈良三条ビル
電話　フリーダイヤル 0120-20-6660

夏季の軽装(エコスタイル)の実施について

当所では、例年、節電・省エネの観点から、夏季の軽装（エコスタイル）を実施しており、今年度は下記のとおり実施いたします。

実施期間

令和7年5月1日㈭～10月31日㈮まで



内　容

上記期間に開催する当所主催の会議（常議員会、議員総会、委員会等）へのご出席につきましては、ノーネクタイ、ノージャケット等の軽装でご出席いただきますようお願いいたします。ただし、気温・室温等に応じてジャケット等の着用を妨げるものではありません。

担当：奈良商工会議所　総務課　TEL 0742−52−1777

＼“New”領収書がパソコンから発行できる！／

通勤・通学改革

進化するバス定期券



CI-CA plus シーカプラス 大好評

Happy & Convenient Life with “CI-CA plus”

＼バス定期券がバージョンアップ！／

ネットで簡単スマート申込み！

自動更新だから楽々スマート！

定期券に表示された金額までなら どこでも乗車可能！ ※対象外となる路線あり

学生定期なら2年目以降さらにお得！



奈良交通株式会社
Nara Kotsu Bus Lines Co.,Ltd.

詳しくはホームページをご覧ください

シーカプラス　検索

ビルの設計・施工から運営・管理に至るまで
ビルの一生を丸ごとサポート

人と社会の明日をもっと快適に

KFS

ISO9001・ISO14001 認証
ISO/IEC27001

近鉄ファシリティーズ株式会社

本　　社　〒542−0076　大阪市中央区難波2丁目2番3号
TEL（06）6211−2090　FAX（06）2011−2099
https://www.kintetsu-fs.co.jp
奈良支店　〒631−0078　奈良市富雄元町3丁目1番39号
TEL（0742）46−3471　FAX（0742）47−2780



株式会社 浅沼組

誇（ほこ）れる歴史がある
創（つく）りたい未来がある

Asanuma

本社・大阪本店　〒556-0017　大阪市浪速区湊町１丁目２番３号
TEL.06-6585-5500（代表）
奈良営業所　〒630-8122　奈良市三条本町４番３２号 中室ビル
TEL.0742-26-5225(代表)

日本商工会議所　事業活動を取り巻く様々なリスクから会員の皆様をお守りする

「ビジネス総合保険制度」

最大（※1）約33%割引

事業活動のトラブルで高額な賠償金支払いとなる**事案が多様化**。さらに頻発する自然災害により**事業継続が困難となるケースも多発**。
ビジネス総合保険制度（事業活動包括保険）は、**賠償責任リスク、事業休業リスク、工事リスク**（建設事業者様向け）**を総合的に対応**でき、しかも**低廉な保険料で加入できる保険**です。

東京海上日動の
ビジネス総合保険制度
（事業活動包括保険）の
特徴

1. **団体割引が適用されるため、保険料が割安です。**
   一般加入と比べ最大約33%割引（※1）の保険料水準（団体割引25%（※2）、条項セット割引5%（※2）、Tプロ割引3%、自動車優良割引3%を適用した場合）
   加入は毎月受付（お申込月の翌月１日の午後４時の補償開始、保険期間１年間でご加入いただけます）
2. **賠償責任に関するリスク**（生産物・完成作業、施設・事業遂行、リコール、情報漏えい等）**を総合的に補償**
   その他、様々な業種に対応できる補償のラインナップを用意しています。
3. **サイバー攻撃による情報セキュリティ被害も補償** マイナンバーの漏えいも補償対象となります。
4. **休業補償により災害に遭った際の事業継続資金を補償**
5. **工事現場における様々な財物に対する損害を補償**（建設業向け）
6. **早期災害復旧支援により、災害時の事業継続を後押し**
7. **「地震」による完全休業損失も補償**

（※1）この割引率は東京海上日動が保険料を算出する際に適用する値であり、割引適用前後の保険料較差とは異なる場合があります。
（※2）団体割引は「賠償責任に関する補償」「休業に関する補償」に25%、「工事に関する補償」に10%適用します（地震休業補償特約の保険料は割引対象外です。）。また、条項セット割引は2条項の場合に3%、3条項以上の場合に5%適用します。割引適用条件の詳細は、「ビジネス総合保険制度パンフレット」をご参照ください。
本広告は、日本商工会議所を契約者とするビジネス総合保険制度（事業活動包括保険）の概要についてご紹介したものです。保険の内容は「ビジネス総合保険制度パンフレット」をご確認ください。ご加入にあたっては、必ず「ビジネス総合保険制度重要事項説明書」をよくお読みください。詳細は契約者である団体のホームページ掲載の約款によりますが、ご不明の点がありましたら代理店または保険会社にお問い合わせください。

お問合わせ先
東京海上日動火災保険株式会社
奈良支社（0742−35−8501）
橿原支社（0744−23−6950）

制度引受保険会社
東京海上日動火災保険株式会社
（担当課支社）奈良支社・橿原支社

制度運営　日本商工会議所
2024年8月作成　24TC-000778

奈良の観光情報まとめサイト

NARABURA

HP NARABURA

X（旧Twitter）



奈良の観光に
役立つ情報を
広く発信！

共同精版印刷株式会社 奈良ぶら事業部 TEL. 0742−33−1221　奈良ぶら　検索

奈良トヨタ



― お車のご相談は、奈良トヨタ各店へ ―

■モビリティガーデン奈良本店 ■ＪＲ奈良駅前店 ■モビリティガーデンＲＴ押熊・押熊支店
■富雄店 ■生駒店 ■ＴＲパーク東生駒 ■大和小泉店 ■郡山店 ■ＴＲＤパーク西大和
■田原本店 ■モビリティガーデンＲＴ香芝・香芝支店 ■桜井店 ■モビリティガーデンＬＴ橿原
■大和八木店 ■モビリティガーデンＲＴ高田 ■モビリティガーデンＦＴ葛城 ■ＴＲＤパーク吉野
■五條店 ■Ｕ－ＣａｒＭａｘ奈良八条店 ■田原本マイカーセンター ■Ｕ－Ｃａｒ葛城店
■五條マイカーセンター ■レクサス奈良八条 ■レクサスＣＰＯ橿原 ■フォルクスワーゲン平城山

くわしい店舗情報はコチラ

奈良トヨタの自動車博物館

まほろばミュージアム

住所：奈良市八条５丁目431-1
TEL：0742-55-1010
営業時間：10:00～17:00
定休日：月曜日（祝日除く）



奈良トヨタがレストアを手掛けた車を多数展示。お気軽にお立ち寄りください。



Rinova®
REACH TRUCK INNOVATION

TOYOTA L&F



Rinova



Rinova ラックストッカー　Rinova オールウェイ　Rinova 防爆タイプ　Rinova AGFタイプ

物流現場に革新を。

☆各種フォークリフト ☆レンタル ☆リース ☆無人搬送システム ☆自動倉庫

TOYOTA L&F トヨタL&F奈良株式会社

奈良県磯城郡田原本町唐古296-1
☎0744-33-6081（代表） FAX 0744-32-8635
URL http://www.toyota-lf-nara.jp

TOYOTA Rent a Car

トヨタレンタリース奈良

全国ネットのトヨタだから安心
必要な時に必要なクルマを
用途に合わせた豊富な車種。



ヤリス

トヨタレンタカー 検索

＊トヨタレンタリース奈良では、無人貸出をはじめレンタカー全車両の除菌・抗菌作業など新型コロナ対策を実施しております。



24時間アプリひとつでスマートに！トヨタのカーシェア

TOYOTA SHARE

ご予約・ご利用にはアプリが必要です。アプリダウンロードはこちら
iPhone App Store からダウンロード
Android Google Play で手に入れよう

Webサイト
サービス詳細は TOYOTA SHARE Webサイトへ
https://mobility.toyota.jp/r-toyotashare/

本社・JR奈良駅前店・北和リース	TEL.0742-22-0100	郡山店	TEL.0743-51-0100	高田店・中南和リース	TEL.0745-23-0100
近鉄奈良駅前店	TEL.0742-26-2229	東生駒店	TEL.0743-73-8380	西大和店	TEL.0745-75-3330
押熊店	TEL.0742-40-0200	大和八木駅前店	TEL.0744-25-1620	香芝店	TEL.0745-77-0100
		吉野店	TEL.0747-57-5000	田原本店	TEL.0744-37-0700

なら商工会議所ニュース／第六八〇号 令和七年五月一〇日（毎月一回一〇日）発行　発行所／奈良商工会議所　奈良市西大寺南町八番三十三号　印刷所／株式会社明新社　定価二二〇円（税込・購読料は会費に含みます）

やすらぎの環境を
優しくサポート。



―― 清潔と安心をお届けして132年 ――

―― 取扱商品・サービス ――

寝具リース（レンタル）・販売
業務用クリーニング／リネンサプライ
福祉用具レンタル・販売／介護用品販売
介護住宅リフォーム

小山株式会社

〒630-8131　奈良市大森町47番地の3
TEL　0742-22-4321
FAX　0742-22-4340
www.koyama-kk.co.jp

WEBサイト