NARA
ならランラン♪
THE NARA CHAMBER OF COMMERCE & INDUSTRY NEWS
08
2025
No.683

なら商工会議所ニュース

2025 健康経営優良法人 KENKO Investment for Health 中小規模法人部門

Pick up!

第179回議員総会開催報告
〈会員の皆様へ〉年会費改定のお知らせ
別冊 とくとくサービス券　是非ご活用ください！



なら企業散策254

もっと大和茶を日常に！

～お茶のある生活はいかがですか～

日緑製茶株式会社

企業を育て地域を伸ばす
奈良商工会議所
THE NARA CHAMBER OF COMMERCE & INDUSTRY
〒631-8586 奈良市西大寺南町8番33号
TEL：0742-52-1777　FAX：0742-52-3111

Follow me!
公式WebやSNSで情報発信中！

ホームページ　メルマガ　LINE

動画制作

企画から撮影・編集まで、

明新社の動画制作サービス



ありとあらゆるタイプの動画制作を社内一貫生産で対応し、目的や用途に応じた最適な企画と表現手法をご提案いたします。



さまざまなシーンでの活用をご提案いたします。

サービス紹介	観光案内	商品説明	新卒・中途採用	会社紹介	学校案内

詳しくは、明新社までお問い合わせください。

REC. https://rec-movie.jp/

株式会社 明新社
MEISHINSHA

本社　〒630-8141 奈良市南京終町3丁目464番地
Tel.0742-63-0661 Fax.0742-63-0660

SUSTAINABLE DEVELOPMENT GOALS



NARA ならランラン♪
なら商工会議所ニュース
THE NARA CHAMBER OF COMMERCE & INDUSTRY NEWS

08
2025
No.683

会議所カレンダー

8月	10	日	
	11	月	
	12	火	
	13	水	
	14	木	臨時休業
	15	金	臨時休業
	16	土	
	17	日	
	18	月	工業部会
	19	火	異業種交流会 青年部　8月例会
	20	水	定例経営相談
	21	木	
	22	金	定例金融相談
	23	土	
	24	日	
	25	月	文化・情報・サービス部会・展示交流会 社労士なんでも相談会
	26	火	
	27	水	理財部会 Instagram実践プログラム (9/10・24，10/8・22)
	28	木	繊維工業部会 商業部会
	29	金	小規模事業者経営改善資金審査会
	30	土	
	31	日	
9月	1	月	
	2	火	観光部会・カスタマーハラスメント対策セミナー
	3	水	正副会頭会議
	4	木	AI活用入門セミナー（入門編）
	5	金	第3回議員選挙対策委員会
	6	土	
	7	日	
	8	月	記帳相談
	9	火	記帳相談

事務局より

令和8年度より年会費を改定させていただくこととなりました。
詳細につきましてはP7に掲載しておりますのでご確認よろしくお願いします。

Contents

02 なら企業散策 254
もっと大和茶を日常に！
～お茶のある生活はいかがですか～
日緑製茶株式会社

04 **第179回議員総会開催報告**

06 **奈良商工会議所第25期三号議員 確定公告**

07 **年会費改定のお知らせ**

08 **相談所インフォメーション**
各種相談会のお知らせ
・定例金融相談会　・定例経営相談会
・社会保険労務士による何でも相談会　・記帳相談のお知らせ
・マルケイ資金融資のご案内

09 **セミナー開催のご案内**
・カスタマーハラスメント対策セミナー
・AI活用入門セミナー
・簿記教室

10 **青年部だより** 7月例会「深めよう知識・高めよう意識」
女性会だより 女性会 運営 大和まほろば夢空市

11 **社労士　知っ得だより** 第151回
令和7年1月1日から
「労働者死傷病報告」の電子申請義務化が始まってます！

12 **経済指標**

13 **奈良市コーナー**
AI活用・人材確保セミナーのご案内

14 **新会員紹介**
LOBO調査結果 早期景気観測調査結果
事務局 夏期休業のお知らせ



なら企業散策　254

もっと大和茶を日常に！

～お茶のある生活はいかがですか～

日緑製茶株式会社

事業内容

当店は、西大寺近くの菅原町にある製茶問屋です。農家さんから仕入れた茶葉を加工、合組（ブレンド）し、販売しています。創業より長らく業者様への卸売りを行っていましたが、3年ほど前より、店舗とネットショップにて小売り販売を始めました。現在はスーパーや東京新橋にある奈良県アンテナショップ「奈良まほろば館」でも販売をしています。

奈良県の中でも限られた地域の大和茶のみを取り扱っており、店舗併設の工場にて、仕入れた茶葉の仕分け、火入れ、調合、袋詰めまでを一貫して行っています。

取り扱い商品は、煎茶、玄米茶、ほうじ茶、粉茶で、産地やランク、味を見極め、自ら調合し、様々なシーンに合わせて楽しんでいただけるお茶をご用意しています。

また、茶器など、お茶にまつわる様々なものも取り揃えています。業者様をはじめ、小売店や飲食店、個人のお客様にそれぞれのニーズに合わせた商品の提案をさせていただくことができます。

創業について

江戸時代に、お茶をはじめ、燃料や雑貨などの卸問屋として事業を始めました。そして、昭和46年に父が会社を設立し、現在まで製茶問屋として、事業を行ってきました。

私自身は高校を卒業後に、奈良県内の製茶問屋で約8年間修行を積み、製造技術と営業のノウハウを習得しました。父も高齢になり、30歳を前に会社に戻り、日緑製茶の代表を引継ぎました。

長年業者様への卸問屋として営業していましたが、お客様の声を直接聞きながら販売してみたいという思いから、5年ほど前に店舗を改装し、工場横にショップをオープン、個人のお客様も気軽に立ち寄り、実際に商品を手に取って選んでもらえるようになりました。ご近所の方のほか、近隣の神社仏閣に訪れた観光客の方にもお立ち寄りいただいています。

また、昨年には、実際にお茶やお茶を使ったスイーツを楽しんでもらえるカフェスペースを併設し、現在オープンに向けて準備中です。



こだわり

今では、スーパーやコンビニでも気軽にお茶が買えるようになりました。しかし当店では、厳選した茶葉を仕入れ、自ら調合しているので、やはり質は全く違います。本当においしくて安心・安全なお茶を提供できるということが当店の強みです。

ペットボトルのお茶が主流となっている中で、急須に茶葉を入れ、お茶を淹れるという機会は少ないかもしれません。しかし本当においしいお茶を急須で淹れるのはひと味もふた味も違います。慌ただしい日々の



中で、ふと一息つく、自分のために、また、大切な誰かのために淹れるお茶は心を潤してくれる大切な存在になると思います。

当店では、お客様の好みや、使用するシーンをお伺いしながら、一人ひとりのお客様のニーズに合ったお茶を提案させていただくことができます。

また、お茶を飲むときには〝淹れ方〟が非常に重要です。淹れ方で味が全くと言っていいほど変わります。茶葉の種類や、特性、どのような味にしたいかなどによってお湯の温度、量、注ぎ方などが変わってきます。実際に試飲してもらいながら、本当においしいお茶の淹れ方を伝授させていただくことができます。

今後の目標

東京のアンテナショップで商品を販売したときに、お客様に「奈良県ってお茶作ってるの!?」と驚かれたことがあります。お茶といえば京都の宇治茶が有名ですが、大和茶も味は負けていませんので、もっと〝大和茶〟を世界中の方に知っていただきたいという強い思いがあります。また、抹茶は日本のお茶として海外の方から認知されていますが、煎茶はまだまだ知られていないので、煎茶、そして大和茶の良さをどんどんアピールしていきたいと思います。そのためにも、SNSでの広報強化やマルシェなどへの出店も積極的に行っていきたいと考えています。

また、もっと日常的に大和茶を飲んでいただけるように、大和茶を知ってもらう場として、現在カフェスペースのオープンに向け準備中です。美味しいお茶はもちろん、大和茶を使用したスイーツの開発も進めています。そして、美味しいお茶の淹れ方講座などのワークショップの開催も検討しています。秋ごろのオープンを予定していますので、お近くに来られた際にはぜひお立ち寄りください。



〈夏にぴったり！氷出し茶〉



〈店内の様子〉

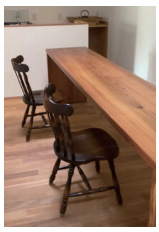



〈カフェスペースのオープンをお楽しみに〉

商品の一例

下記商品以外にも用途に合わせた様々なお茶をご用意しております♪



極上煎茶

煎茶の爽やかな香りと旨味。
口に含むと上品な甘みが
口の中に広がります。



やぶきた茶

甘みと旨味のバランスが
ほどよく楽しめ、
普段使いに気兼ねなく
お使いいただけるお茶です。



ほうじ茶

まろやかで優しい香りが特徴のほうじ茶です。リラックス効果があるといわれているほうじ茶は、カフェインの含有量も少なくお子様でも安心してお飲みいただけます。



事業所概要

事　業　所／日緑製茶株式会社
事業内容／製茶問屋・茶小売
代　　表／梅田　栄一
電　　話／0742-45-4782

ホームページ

インスタグラム

担当のひとこと

趣のある建物の中に入ると、様々なお茶がきれいに並んでいました。実際にお茶をいただくと、普段飲んでいるお茶とは全然違うしっかりとお茶の渋みと甘みを感じられる味で感動しました。忙しい日常の中で、ゆっくりとお茶を楽しむ時間は心の癒しになること間違いなしです♪

令和7年度

事業報告・収支決算等を承認

第179回議員総会

7月29日、当所5階大ホールにて第179回議員総会を開催。冒頭、仲川奈良市長の来賓祝辞の後、令和6年度事業報告・令和6年度一般会計並びに特別会計収支決算等の議案が審議され、いずれも原案通り承認可決された。



協議事項

1号議案
令和6年度事業報告について
原案通り承認可決

2号議案
令和6年度一般会計並びに特別会計収支決算について
原案通り承認可決

3号議案
令和7年度一般会計並びに特別会計収支補正予算（案）について
原案通り承認可決

4号議案
常議員補欠選任同意について
◎㈱近鉄百貨店奈良店
執行役員奈良店長　小山　修　氏
◎大阪ガス㈱
東部・奈良地区統括支配人　泉　誠太郎　氏
◎㈱ジェイアール西日本ホテル開発 奈良ホテル
常務取締役兼執行役員 奈良ホテル総支配人
原田　隆太　氏
◎㈱桶谷ホールディングス
執行役員財務経理部部長　河野　仁　氏
◎野村證券㈱奈良支店
支店長　竹村　正寛　氏
◎㈱みずほ銀行奈良支店
支店長　丸谷　浩　氏
◎奈良近鉄タクシー㈱
代表取締役社長　山野　豊　氏
原案通り承認可決



令和6年度　予算・決算比較表

（単位：円）

	一般会計	共済等事業特別会計	特定退職金共済事業特別会計	中小企業相談所特別会計	会館特別会計	合　計
年度予算額	544,470,000	22,529,000	176,433,000	96,391,000	554,566,000	1,394,389,000
年度収入決算額	521,647,340	19,312,477	143,399,015	99,773,224	2,220,779,075	3,004,911,131

（注）労働保険事務組合労働保険料（特別会計）、退職給与資金積立金（特別会計）、財政調整積立金（特別会計）並びに会館管理積立金（特別会計）を除く。

5号議案
奈良商工会議所定款一部改正（案）について
原案通り承認可決

報告事項

報告1　奈良商工会議所手数料規程一部改正について
報告2　奈良商工会議所育児・介護休業規程一部改正について
報告3　3号議員選任について
報告4　第25期3号議員選任について
報告5　第25期2号議員部会別割当数について
報告6　議員の一部異動について

三号議員
◎㈱アサヒ倉庫
代表取締役会長　福本　圭志　氏
（令和7年3月31日付辞任）
◎㈱近鉄百貨店奈良店
（新）執行役員奈良店長　小山　修　氏
（旧）執行役員奈良店長　荻野　眞弓　氏（常議員）
（令和7年5月22日付異動）
◎㈱ジェイアール西日本ホテル開発 奈良ホテル
常務取締役兼執行役員 奈良ホテル総支配人
原田　隆太　氏（常議員）
（令和7年7月1日付会社再編）

二号議員
◎㈱野崎商店
代表取締役　野崎　尚利　氏
（令和7年3月31日付辞任）
◎大阪ガス㈱
（新）東部・奈良地区統括支配人　泉　誠太郎　氏
（旧）奈良地区支配人　福井　克久　氏（常議員）
（令和7年4月1日付異動）
◎野村證券㈱奈良支店
（新）支店長　竹村　正寛　氏
（旧）支店長　林　健太郎　氏（常議員）
（令和7年4月1日付異動）
◎㈱みずほ銀行奈良支店
（新）支店長　丸谷　浩　氏
（旧）支店長　大田　高太郎　氏（常議員）
（令和7年4月1日付異動）
◎奈良近鉄タクシー㈱
（新）代表取締役社長　山野　豊　氏
（旧）代表取締役社長　増本　隆史　氏（常議員）
（令和7年6月27日付異動）
◎ＮＴＴ西日本㈱奈良支店
（新）支店長　仲山　久美　氏
（旧）支店長　浅井　達之　氏
（令和7年7月1日付異動）
◎セキスイハイム工業㈱近畿事業所
（新）事業所長　澤田　昌二　氏
（旧）事業所長　高嶋　正人　氏
（令和7年7月1日付異動）

一号議員
◎㈱桶谷ホールディングス
（新）執行役員財務経理部部長　河野　仁　氏
（旧）取締役統括本部長　好村　真一　氏（常議員）
（令和7年4月1日付異動）
◎大和証券㈱奈良支店
（新）支店長　嶋本　央　氏
（旧）支店長　望月　健太　氏
（令和7年4月1日付異動）
◎㈱下出商会
（新）代表取締役社長　清水　正之　氏
（旧）代表取締役　坂本　力　氏
（令和7年5月23日付異動）
◎奈交自動車整備㈱
（新）代表取締役社長　深山　秀晃　氏
（旧）代表取締役社長　川邊　経恭　氏
（令和7年6月27日付異動）

報告7　新規会員の加入について
報告8　業務概要について

公　告

奈良商工会議所第２４期三号議員補欠選任は、下記の通り確定したことを公告します。

令和７年７月２３日
奈良商工会議所選挙委員会

記

議員名	住所または所在地
株式会社ジェイアール西日本ホテル開発 奈良ホテル（原田　隆太）	奈良市高畑町1096

※（　　）内氏名は議員の職務を行う者

以上

公　告

奈良商工会議所第２５期三号議員は、下記の通り確定したことを公告します。

令和７年８月１日
奈良商工会議所選挙委員会

記

議員名	住所または所在地	
株式会社南都銀行（橋本隆史）	奈良市大宮町4-297-2	
奈良交通株式会社（森島和洋）	奈良市大宮町1-1-25	
関西電力株式会社奈良支社（紀ノ岡幸次）	奈良市大森町48	
株式会社近鉄百貨店奈良店（小山　修）	奈良市西大寺東町2-4-1	
株式会社きんでん奈良支店（安田　守）	奈良市大安寺6-20-8	
三和住宅株式会社（小林正樹）	奈良市西大寺東町2-1-63	
株式会社ジェイアール西日本ホテル開発奈良ホテル（原田隆太）	奈良市高畑町1096	
ＤＭＧ森精機株式会社（柳原正裕）	奈良市三条本町2-1	
菊池　攻	奈良市南京終町2-269	奈良トヨタ株式会社
乾　昌弘	奈良市南京終町3-464	株式会社明新社
小山智士	奈良市大森町47-3	小山株式会社
奥西信夫	奈良市西大寺国見町1-6-5	明光開発株式会社
海保力也	奈良市南京終町2-275	奈良ダイハツ株式会社
小林伸嘉	奈良市西大寺栄町3-12-6	三和建設株式会社
近東宏佳	奈良市三条大路2-2-6	共同精版印刷株式会社
柴田義太郎	奈良市椿井町3	株式会社柴田衣料店
下谷幸司	奈良市押上町14	株式会社魚元わかさ旅館
森田　務	奈良市油阪町456	税理士法人森田会計事務所

※（　　）内氏名は議員の職務を行う者

以上



年会費改定のお知らせ



平素は当商工会議所の事業運営に格別のご理解とご協力を賜り、厚く御礼申し上げます。

さて、このたび令和8年度（令和8年4月請求分）より、年会費を下記のとおり改定させていただくこととなりました。

昭和60年以来、約40年にわたり年会費を据え置いてまいりましたが、昨今の物価高騰に加え、新会館建設に伴う運営費の増加、さらには今後のサービス向上を見据えた基盤強化のため、より分かりやすい会費制度へと見直しを行うものです。

ご出費ご多端の折、誠に恐縮ではございますが、何卒ご理解とご協力を賜りますようお願い申し上げます。

なお、現在2口以上ご負担いただいている会員事業所様には、改定後の具体的な年会費額を記載したご案内を別途お送りいたしますので、併せてご確認ください。

【改定内容（令和8年4月請求分より適用）】

区分	現行会費	改定後会費（1口6,000円に統一）
法人・団体	1口 12,000円以上 （2口目以降、9,600円加算）	**3口 18,000円以上**
個人	1口 8,000円以上 （2口目以降、6,400円加算）	**2口 12,000円以上**

※口数は、法人は資本金、個人は従業員数等により、会社・事業所規模に応じてご負担をお願いいたします。

本件は、令和7年3月開催の常議員会にて承認いただいております。

当所といたしましては、今回の会費改定を機に、会員サービスの充実と地域経済の発展に一層力を注いでまいります。今後とも変わらぬご支援を賜りますよう、よろしくお願い申し上げます。

【本件についてのお問い合わせ先】

奈良商工会議所　総務課
〒631-8586　奈良市西大寺南町8番33号
TEL：0742-52-1777　E-Mail：soumu@nara-cci.or.jp

information 相談所インフォメーション

各種相談会のお知らせ

定例金融相談のお知らせ

（日本政策金融公庫奈良支店国民生活事業）

運転資金や設備資金、創業資金など各種融資制度に関するご相談を公庫職員が会議所へ出張のうえ承ります。

令和7年7月1日現在 基準利率 年2.70%～4.10%

日 時

令和7年
8月22日（金）
午前10時～12時

ご予約 8月21日（木）まで

「定例金融相談」は毎月1回開催いたします。

定例経営相談のお知らせ

（第3水曜日）

事業拡大、経営改善など経営上の課題について何でもご相談いただけます。是非ご利用ください。

日 時

令和7年
8月20日（水）
午後2時～5時

相談無料（予約制）

相談員 MAHO経営コンサルティング事務所
本田秀継氏（中小企業診断士）

ご予約 8月19日（火）まで

社会保険労務士による何でも相談会

働き方改革に関する相談のほか、年金相談など幅広くご相談いただけます。

日 時

令和7年
8月25日（月）
午前9時～12時

60分 相談無料（予約制）

相談員 社会保険労務士
（奈良働き方改革推進支援センター所属）

ご予約 8月22日（金）まで

記帳相談のお知らせ

帳簿の付け方をわかりやすくお伝えしますので、お気軽にご相談ください。

日 時

令和7年
9月8日（月）、9日（火）
午前9時30分～12時30分

相談員 森田会計事務所

ご予約 9月1日（月）まで

相談無料（予約制）

ご相談をご希望の方はこちらへご予約ください 奈良商工会議所 中小企業相談所 TEL.0742-52-1777（代表）

小規模事業者の皆様へ マルケイ資金融資のご案内

安心して借りられる“無担保・無保証人”で日本政策金融公庫が融資を行う国の制度です。
常時使用する従業員が20人以下の法人・個人事業主の方（商業・サービス業にあたっては5人以下）

国が行っている小規模企業施策の一つですから、金利は低利です。
返済は 運転資金7年以内 設備資金10年以内 です。

貸付限度額	2,000万円
利 率	年1.80%（7月1日現在）

主催：奈良商工会議所・大和高田商工会議所・生駒商工会議所・橿原商工会議所　　共催：東京海上日動火災保険株式会社 奈良支店

カスタマーハラスメント対策セミナー

参加費無料

お客様からの理不尽な要求に組織で対応、従業員を守る

昨今、顧客などからの理不尽な要求に不当・悪質なクレームを受ける事例が全国的に多く発生しており、企業からカスタマーハラスメント対策に関する相談が数多く寄せられています。
第一部では「カスタマーハラスメント」の現状と対策、第二部ではハラスメントにより心の健康を害した社員をケアするための「相談窓口のリスクと対策」について実例、実体験をもとに解説します。この機会に是非ご参加ください。

2025
9/3(水)
14:00－16:00
（受付開始13:30）

会場　奈良商工会議所5階中ホール
奈良市西大寺南町8-33

定員30名　※定員を超え、参加いただけない場合のみ連絡を差し上げます。

Zoomからも参加可能です。（定員500名）

- パソコン、タブレット、スマートフォン等からご参加いただけます。
- 開催前日までに、招待URLをメール送信致します。
- WI-FI環境など高速通信が可能な環境でご参加ください。（通信料は受講者ご負担）
- 商工会議所の会員以外の事業所様もご参加いただけます。

第一部「企業に求められているカスタマーハラスメント対策」

第二部「相談窓口のリスクと対策」

講師　横山 昌彦 氏　東京海上日動火災保険株式会社 本店広域法人部シニアマイスター
ハラスメント防止コンサルタント/メンタルヘルスマネジメント検定広報大使

- 法人営業を24年、地域での営業を15年担当したのち、商工3団体プロモーターとして、中小企業のリスク分析、リスクヘッジ策の開発、普及推進を担当
- 労災、メンタルヘルスのほか、パワハラ、セクハラなどの各種ハラスメントなどのテーマを中心に企業のリスクマネジメントセミナーを全国各地で実施。
- 講演回数2614回マスコミにも多数登壇（2025年3月末現在）

お申込みフォーム（下記二次元コード）に必要事項をご記入のうえ、お申込みください。
〈8/27 申込締切〉

https://nara-cci.seminarone.com/20250903/event

※ご記入いただきました情報は、奈良商工会議所や東京海上日動火災保険嬌及び傘下の代理店からの情報提供のために利用させていただく場合がございますので、ご了承ください。

注意事項
受講票は発行いたしませんので、申込後はそのまま会場へお越しください。
駐車場のご利用はできません。公共交通機関をご利用ください。

【主催】奈良商工会議所　　事業環境変化対応型支援事業

AI活用入門セミナー

参加無料

本セミナーは連続コースではないので、ご興味のある回からご参加いただけます。

こんな方におすすめ！
- 生成AIってそもそも何？という方
- 話題の生成AIサービスを知りたい方
- AIを使いこなすには、どんな「指示」が必要なの？と気になっている方

生成AI入門編　生成AIの基本を知る

9月4日(木)
19:00～21:00

生成AIの基礎知識と概要
「生成AIとは何か」
「主要サービスの紹介」
「基本的な使い方」などを解説

生成AI基礎編　生成AIを上手につかうコツ

9月19日(金)
19:00～21:00

- 指示の出し方の重要性
- フロンフトエンジニアリング（AIへの効果的な指示の出し方）について
- コミュニケーションの観点からAIとの対話方法を解説
- 要件整理の重要性と具体的な方法の紹介

会　場　プロム近鉄奈良駅前店
奈良市東向中町3番地美杉ビル2F（近鉄奈良駅2番出口すぐ）

対象　中小・小規模事業者（会員・非会員問わず）　定員　30名（先着順）

講師　合同会社あおに　堀川 雄一 氏（コミュニケーションパートナー）

奈良商工会議所・奈良納税協会共催

小規模事業者初心者対象

令和7年度「簿記教室」のご案内

簿記の知識と経営分析方法を習得していただくために、今年度も簿記教室を開講いたします。
この教室は、記帳が不慣れな方や複式簿記を初めて学ぶ方を対象としていますので、
気軽に受講していただき、事業のご発展や税務申告に役立てていただければと思います。

日　時　令和7年 **9月18日(木)・19日(金)**
各日とも 9:30～16:30

会　場　奈良商工会議所 2階Room2
（奈良市西大寺南町8番33号）※公共交通機関をご利用ください。

募集人数　20名（定員になり次第受付終了）

参加費　3,000円（奈良商工会議所会員は無料）



内　容

9月18日(木) 9:30～16:30 ※開講式を含む
- 青色申告と帳簿の基礎知識
- 伝票と帳簿の記入例

9月19日(金) 9:30～16:30
- 伝票と帳簿の記入例
- 決算整理
- 申告書の作成と経営分析

応募方法　受講をご希望の方は、9月11日(木)までに右の二次元コードにてお申込みください。

お問い合わせ先：奈良商工会議所中小企業相談所　TEL.0742-52-1777



青年部だより

令和7年度 奈良商工会議所 青年部 7月例会

日時 令和7年7月16日(水)
19時00分～20時30分

場所 奈良商工会議所
5階　大ホール

令和7年7月16日、7月例会「深めよう知識・高めよう意識」が開催されました。

今例会は、令和8年度全国大会の奈良開催を控える今、改めて全国大会に向けて会員の意識を高めることを目的としたものでした。

冒頭、奥西会長から「全国大会を控え活動回数が増えていると感じる方が多いかもしれないが、全ての活動が奈良YEGに通ずる、という認識で活動してほしい」とあいさつがありました。

その後、岡田大会会長予定者より「YEGを知り全国大会を知り積極的に挑戦する気持ちを持つ！」をテーマに、YEGの考え方や目指すべきもの、全国大会の決まり方、大会を開催するにあたっての目的・目標・効果、大会テーマやロゴが持つ意味について説明がありました。

犬伏大会実行委員長予定者からは大会のスケジュールや組織図、職務分掌について説明がなされました。

最後に池田特別室所長より、「挑戦する気持ちを忘れず参加する意義を見出していただいて、全国大会の部会活動に取り組んでほしい」との総括があり例会は終了となりました。

岡田大会会長予定者の説明でも、ブロック大会に参加することが全国大会に役立つとありました。今例会では全国大会に向けた知識を学べ、メンバー間で意識のベクトル合わせができたと思います。その知識と意識を持って、近畿ブロック大会に参加し、いろんな設えを見て触れて何かを感じとることができればと思っております。

（担当／特別室）









女性会だより

奈良商工会議所 女性会 運営 大和まほろば 夢空市

コロナ禍で関西商工会議所女性会連合会総会奈良大会をリモート開催し、記念事業として、特設情報サイト「大和まほろば夢空市」をオープンさせました。大会終了後も、この「大和まほろば夢空市」を「奈良の企業・物産・名所を紹介し、購入できるサイト」として継続しております。

同サイトは、どなたでも見て楽しんだりお買い物したりできるサイトとなっております。微力ではありますが、奈良の経済を活性するために「奈良を紹介する楽しいサイト」として充実したサイトづくりに励んでいく所存でございます。新たに出店していただける店舗様を募集すると同時に、**「奈良を代表するサイト」として育てていただきますよう、サイトへのご訪問・ご購入をお願いいたします。**



「大和まほろば夢空市」はこちらから！

【URL】https://joseibukai.narakko.jp

問合せ
yumesora@narakko.jp

社労士

知っ得だより

第151回

令和７年１月１日から「労働者死傷病報告」の電子申請義務化が始まってます！

労働災害の発生時に提出が必要な「労働者死傷病報告」ですが、原則として電子申請が義務化されました。この改正に伴い、時間や場所にとらわれず、PCからだけでなくスマホやタブレットでも手続きすることができるようになりました。

労働者死傷病報告とは

労働者が業務上の病気やケガのために死亡または休業した場合に、事業者は労働基準監督署へ「労働者死傷病報告」を提出する義務があります。
事実関係を負傷した労働者本人や関係者から聞き取り、正確な内容を記載します。特に、災害発生状況及び原因欄には、どこで、どのような作業をしているときに、どのような状況で、どのように被災したのかを、簡潔に、分かりやすく記入してください。
派遣労働者が派遣先で負傷等した場合は、派遣元及び派遣先の双方に提出義務があります。派遣先事業所は、労働者死傷病報告を作成して所轄の労働基準監督署へ提出し、その写しを派遣元事業所に送付します。派遣元は、派遣先から送付された写しをもとに労働者死傷病報告を作成し、所轄の労働基準監督署に提出します。
また、被災した労働者が外国籍の場合は、国籍・地域及び在留資格の記入が必要なので、在留カード等により確認します。
この報告は、労働災害の規模や原因を把握し、再発防止策を検討するために活用されます。

中小企業が知っておくべきポイント

電子申請の対象者	**中小企業も含め、すべての事業者が対象**です。ただし、インターネット環境のない場合など一部例外も認められています。	
必要な準備	・電子申請システムへのアクセス **厚生労働省ポータルサイト「労働安全衛生法関係の届出・申請等帳票印刷に係る入力支援サービス」が利用できます。**	
	・GビズIDの取得 電子申請には**「GビズID」**が必要です。取得には数週間かかるため、早めに申請しましょう。	
提出期限	死亡及び休業４日以上	すみやかに提出すること
	休業４日未満	１～３月、４～６月、７～９月、10～12月までの期間における当該事実について、それぞれの期間における最後の月の翌月末日までに、所轄の労働基準監督署あてに提出すること
コードから選択できるようになった項目	「事業の種類」「被災者の職種」「傷病名及び傷病部位」「災害の発生状況及び原因」「国籍・地域、在留資格」	
添付書類	略図（発生時の状況を図示すること）記入例 **１.略図の作成（手書き可）**  「略図」のファイルの形式は「BMP,JPEG,PNG」のいずれか、ファイルサイズは15MB以下としてください。イラスト等のデータだけでなく携帯で撮った写真の添付可です。	

下記は、災害発生状況及び原因欄の入力支援サービスの記入例です。

【参考】災害発生状況及び原因の記入例（転倒）

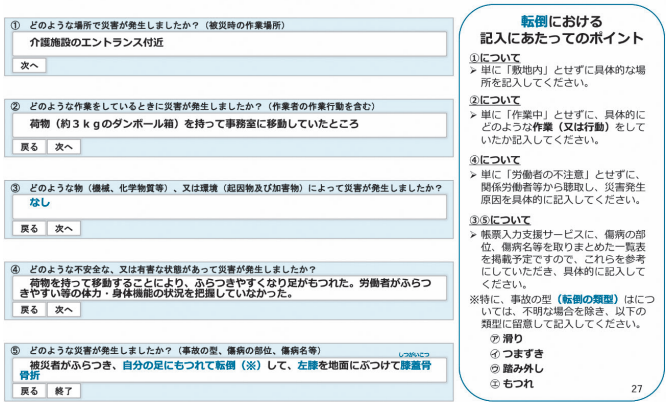

厚生労働省ポータルサイト「労働安全衛生法関係の届出・申請等帳票印刷に係る入力支援サービス」は、企業の皆様が所轄の労働基準監督署に行う届出の作成を支援します。
届出する帳票の作成・印刷のほか、ガイダンスに基づき入力した情報をe-Govを介して直接電子申請することが可能です。また、入力した情報はお使いの端末に保存できますので、作業の一時中断や、再申請などの場合に再利用が可能です。

※令和7年1月1日より、以下の報告も電子申請が義務化されました。これらの報告にも、入力支援サービスをご活用ください。

- 総括安全衛生管理者/安全管理者/衛生管理者/産業医の選任報告
- 定期健康診断結果報告
- 心理的な負担の程度を把握するための検査結果等報告
- 有害な業務に係る歯科健康診断結果報告
- 有機溶剤等健康診断結果報告
- じん肺健康管理実施状況報告
- 事業の附属寄宿舎内での災害報

※経過措置として、当面の間、電子申請が困難な場合は書面による報告が可能です。

奈良県社会保険労務士会　会員　特定社会保険労務士　吉田 順恵

奈良県社会保険労務士会
〒630-8352　奈良市西木辻町343番地1
☎ 0742-23-6070　メール narakai@nara-sr.com
ホームページ　https://www.nara-sr.com/



不明な点などは下記相談室へ気軽にお問合せください

奈良県社会保険労務士会「相談室」
☎0742-23-3917（ニイサンのサンキューイイナ）　**無料・秘密厳守**

「働き方改革」のお悩みにお応えします！気軽にご相談ください

奈良働き方改革推進支援センター

相談受付　2025年4月1日～2026年3月31日
開設時間　平日9:00～17:00（12/29～1/3を除く）
場　所　奈良市西木辻町343-1（奈良県社会保険労務士会館2階）
フリーダイヤル　**0120-414-811**
メール　hatarakikata@nara-sr.com
URL　https://www.nara-sr.com

※厚生労働省委託事業　令和7年度中小企業・小規模事業者等に対する働き方改革推進支援事業
《個人情報の取扱い》相談内容、企業・個人情報などは厳守いたします。安心してご相談ください。
※フリーダイヤル・メールは今後変更となる可能性があります。

経済指標

奈良市の世帯数と人口

（平成３年＝100）

年月	世帯数		人口	
	／世帯	指数	／人	指数
R5・ 4	166,927	141.3	350,318	99.7
R6・ 4	167,787	142.0	348,285	99.1
R7・ 5	169,392	143.3	346,337	98.6
R7・ 6	169,390	143.3	346,099	98.5
R7・ 7	169,428	143.4	345,899	98.4

物価指数

（令和２年＝100）

※企業物価指数は2022年5月速報より2020年基準に改定

年月	企業物価指数（全国）		消費者物価指数（全国）		消費者物価指数（奈良）	
	指数	前年比	指数	前年比	指数	前年比
R5	119.9	4.4	105.6	3.2	105.9	3.4
R6	122.6	2.3	108.5	2.7	109.7	3.5
R7・ 3	126.1	4.3	111.1	3.6	112.3	3.8
R7・ 4	126.5	4.1	111.5	3.6	112.3	3.1
R7・ 5	126.3	3.2	111.8	3.5	112.9	3.0

奈良県内の電力需要量

年月	特別高圧 20000V 以上		高圧 6000V 以上		低圧 100～200V 以上	
	／×1000 kwh	前年比	／×1000 kwh	前年比	／×1000 kwh	前年比
R7・ 1	71,571	△ 0.7	213,306	2.0	405,385	7.5
R7・ 2	68,012	△ 0.6	222,305	1.9	355,589	6.4
R7・ 3	70,742	△ 1.4	207,728	0.3	324,525	5.3

奈良市の給水量

年月	給水量（奈良市）	
	／×1000m³	前年比
R5	41,459	△ 1.35
R6	41,260	△ 0.48
R7・ 4	3,412	1.1
R7・ 5	3,468	0.4
R7・ 6	3,422	1.8

百貨店・スーパー販売額

年月	全国		奈良県	
	／億円	前年比	／億円	前年比
R5	216,049	4.6	2,092	0.6
R6	224,065	3.7	2,088	△ 0.2
R7・ 3	19,350	2.8	170	0.6
R7・ 4	18,025	2.7	165	1.1
R7・ 5	18,498	1.8	168	1.1

公共事業施工契約額

年月	契約済額（奈良県）	
	／百万円	前年比
R6	122,000	△ 3.8
R6.4～6	39,205	△ 11.9
R6.7～9	9,998	△ 23.6
R6.10～12	11,343	△ 6.7
R7.1～3	6,249	△ 42.9

単位：百万円

新設住宅着工戸数

年月	全国		奈良県	
	／世帯	指数	／人	指数
R5	819,623	△ 4.6	5,520	△ 10.3
R6	792,195	△ 3.3	5,559	0.7
R7・ 3	89,432	39.1	485	6.1
R7・ 4	56,188	△ 26.6	461	△ 12.4
R7・ 5	43,237	△ 34.4	274	△ 30.5

一般職業紹介状況並びに有効求人倍率

年月	奈良県の一般職業紹介（学卒を徐く）						有効求人倍率（全国）		有効求人倍率（奈良市）	
	新規求職数	前年比	新規求人数	前年比	就職件数	前年比	倍率	前年比	倍率	前年比
R5年度	46,938	△ 2.8	90,875	△ 7.4	14,136	△ 5.4	1.29	△ 0.02	1.15	△ 0.08
R6年度	45,650	△ 2.7	89,488	△ 1.5	13,409	△ 5.1	1.25	△ 0.04	1.15	0.00
R7・ 3	3,845	△ 0.4	6,935	△ 2.3	1,367	△ 11.3	1.26	△ 0.01	1.16	0.03
R7・ 4	5,215	△ 3.7	7,650	5.7	1,213	△ 3.1	1.26	0.00	1.19	0.06
R7・ 5	4,181	△ 4.9	7,592	5.0	1,199	△ 7.3	1.24	△ 0.01	1.19	0.07

資料提供／資源エネルギー庁、奈良市、奈良市企業局、（一財）南都経済研究所（順不同）

AI活用・人材確保セミナー

人材不足の突破口！

奈良市の支援策で活かす人材戦略

これまで活かしきれていなかった人材の力を「自社の戦略」に変えるためのヒントをまとめて紹介します。各分野の専門家による事例紹介やパネルディスカッションで、自社の課題に“そのまま使える”アイデアを見つけていただけます。これからの時代に欠かせない「多様な人材の活用」に注目した実践的なイベントです。

＼こんなお悩みありませんか？／
◎応募が来ない…、採用に苦戦している
◎DXについていけない…、進め方が分からない
◎離職を防ぎたい！どう守ればいい？

2025 8/26(火)
13：30～15：30

会場 奈良市役所中央棟6階 正庁
対象者 人材確保に課題を感じている事業者、AIの活用に関心のある事業者
申込 https://event.nara.jp/sp/narajinzai
申込期限 8月18日(月)24:00まで

参加無料
事前申込み（先着順）

講演

テーマ **AI×（人手不足／省人化）**

「AIエージェント元年」と呼ばれる2025年。日本と世界で急速に進化するAIの最新トレンドを紐解きながら、各組織がどのようにAIを実ビジネスへ取り込み、価値を創出していくべきかを具体的に解説します。

登壇者
アバナード株式会社
アジアパシフィック兼日本Data&AI統括責任者
後藤 智親 氏
2018年にアバナードへ入社。
ハイテク業界・製造業・金融を中心に顧客のDX推進を手掛け、現在はアジアパシフィック兼日本のData & AI統括責任者を務める。



アバナード株式会社 会社概要

アバナードは、アクセンチュアとマイクロソフトによって戦略的に設立されました。マイクロソフトのエコシステムにおいて、デジタル、クラウド、AI、アドバイザリーサービス、各業界向けソリューション、デザイン主導のエクスペリエンスをグローバルに提供するリーディングプロバイダーです。

パネルディスカッション

「人が集まらない」「採用しても定着しない」…そんな悩みを抱える企業の皆様へ。DX人材養成、ワーク・ライフ・バランス、障害者雇用、女性の就業支援――4つの支援事業の担当者が、パネリストとして登壇。それぞれの分野で見えてきた現場の工夫やヒントを交えながら、企業にとって“自社でも活かせる”ポイントを掘り下げます。

※個別相談あります（希望の方のみ）

奈良市の支援策紹介

DX人材養成、ワーク・ライフ・バランス、障害者雇用、女性の就業支援の各事業の担当者が奈良市の支援策を紹介します。

即戦力DX人材を採用しませんか?
DX人材の養成からマッチングまで一貫して支援します。

DX人材養成事業

登壇者
Future'l'Mark株式会社/代表取締役CEO
脇田 龍太郎 氏
AIを活用した中小企業の営業・採用・業務の成長DX支援を行い、日本経済に10兆円規模のインパクト創出を目指すベンチャー企業の代表を務める。

職場環境改善、多様な働き方を実現!
企業経営者による伴走支援を実施します。

ワーク・ライフ・バランス推進事業

登壇者
株式会社タカギ/代表取締役 副社長
髙木 鎮廣 氏
創業95年の女性下着メーカー。創業100年に向け、4代目経営者夫婦が聖域なき改革を実行し、誰もが働きやすく、心地好く働ける会社づくりを推進中。

障害者雇用を「戦力」に!
専門コンサルタントによる業務提案を行います。

障害者雇用推進事業

登壇者
株式会社インサイト/代表取締役
関原 深 氏
2007年創業。障害者の「はたらく」を中心に、障害福祉事業所のコンサルティングや、厚生労働省・農林水産省の障害者に係る調査研究・政策提言等を実施。

女性活躍を企業の柱に!
求人票を見直して人材確保に繋げませんか。

女性の就業支援事業

登壇者
株式会社Compass/代表取締役 CEO
大津 愛 氏
無料キャリアカウンセリングサービスやAIキャリアマッチングなどを開発提供し、社会課題に取り組む。

問合せ先 奈良市産業政策課キャリア支援係 0742-34-4741 naracity_career@city.nara.lg.jp

くわしくはこちら

新会員紹介 ＼ ご入会ありがとうございます ／

事業所名	代表者名	所在地	業種
Sillo design	早川　輝美	西木辻町63-23	WEBデザイン、グラフィックデザイン、茶葉の販売
介護タクシー　ミッキー	吉村　明子	富雄元町	介護タクシー
（株）Ysis	内田　有美	西大寺南町11-17 マンションオカザワ1-B	エステティックサロン
エスポワール社会保険労務士事務所	赤松　実	学園朝日元町2-1903-16	社会保険労務士
（株）ホーメスト	石田　麻仁	馬場町17-2	不動産業（買取・仲介）
（株）TorQuE	斉藤　雄二	富雄元町2-1-22	美容業
中村　景輝	中村　景輝	奈良市	生命保険業
プライベートイン　RAY	ウォーカー　祐貴子	芝辻町3-3-11	旅館・ホテル
整体　Angel wing	末田　一美	船橋町52-1	整体
（株）ナイスエイジング	北村　哲二	西大寺小坊町2-27 ハーモナイズ三弘1F	小売・卸売業（健康食品・サプリメント販売）
三つの風（同）	畠中　萌衣	北京終町36-6	飲食業（カフェ）
（株）櫻堂デザイン	東丸　重利	奈良市	各種広告制作・広告代理
アトリエうらら	林　照子	西大寺本町	ヘルマンハープ教室・DECOクレイクラフト教室

2025 6月 LOBO調査結果（早期景気観測調査結果）

商工会議所のネットワークのもと、全国328商工会議所約2,500企業の協力を得て、地域や中小企業が「肌で感じる足元の景気感」を全国ベースで毎月調査実施しています。

※DI値とは、ゼロを基準として、プラスの値で景気の上向き傾向を表す回答の割合が多いことを示し、マイナスの値で景気の下向き傾向を表す回答の割合が多いことを示します。DI=（増加・好転などの回答割合）-（減少・悪化などの回答割合）

■関西の全産業〈業況〉DI（前年同月比）の推移

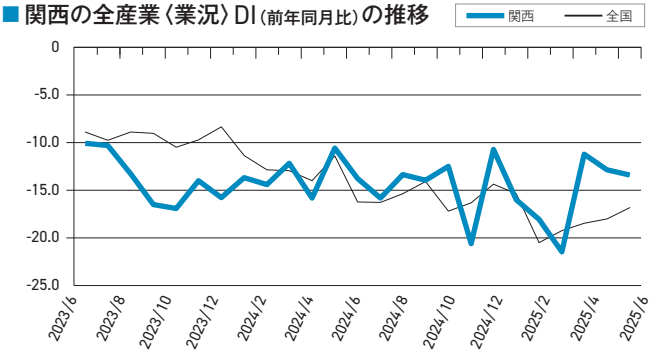

調査結果の詳細につきましては、日本商工会議所ホームページでご覧いただけます。
https://cci-lobo.jcci.or.jp/

業況DIは、消費マインドの持ち直しにより、小幅改善。先行きは、コスト負担緩和への期待で上向き見込む

関西の概況

- 資材価格の上昇により賃上げ原資が削られ、十分な賃上げを実施できていないため、今後の人材確保や定着を危惧している（一般工事業）
- 原材料価格や労務費の上昇に対する価格転嫁が急務である一方、業界全体として発注量が減少し、競争が激しさを増している中、値上げを行うことは難しい（金属製品製造業）
- 新卒採用で一定の人材は確保できているものの、最近は離職率も高い傾向にある。人手不足は営業力の弱体化につながるため、対策を検討しなければならない（百貨店）

調査結果まとめ動画はこちら

事務局 夏期休業のお知らせ

まことに勝手ながら、8月14日（木）・15日（金）の2日間、
窓口業務をお休みさせていただきます。
ご不便をお掛けいたしますが、ご了承をお願いいたします。

奈良商工会議所事務局

＼“New” 領収書がパソコンから発行できる！／

通勤・通学改革

進化するバス定期券

CI-CA シーカプラス plus 大好評

Happy & Convenient Life with “CI-CA plus”

＼バス定期券がバージョンアップ！／

ネットで簡単 スマート申込み!

自動更新だから 楽々スマート!

定期券に表示された金額までなら どこでも乗車可能!
※対象外となる路線あり

学生定期なら 2年目以降 さらにお得!

奈良交通株式会社
Nara Kotsu Bus Lines Co.,Ltd.

詳しくはホームページをご覧ください
シーカプラス 検索

奈良の観光情報まとめサイト

NARABURA

HP NARABURA

X (旧 Twitter)



奈良の観光に 役立つ情報を 広く発信！

共同精版印刷株式会社 奈良ぶら事業部 TEL. 0742-33-1221

奈良ぶら 検索



本社：大阪市阿倍野区松崎町 2-2-2　関西支店：大阪市阿倍野区阿倍野筋 1-1-43（あべのハルカス 26F）　奈良支店：奈良市高天町 38-3（近鉄高天ビル 3F）

ビルの設計・施工から運営・管理に至るまで
ビルの一生を丸ごとサポート

人と社会の明日をもっと快適に

KFS

ISO9001・ISO14001 認証
ISO/IEC27001

近鉄ファシリティーズ株式会社

本　　社　〒542−0076　大阪市中央区難波2丁目2番3号
TEL（06）6211−2090　FAX（06）2011−2099
https://www.kintetsu-fs.co.jp
奈良支店　〒631−0078　奈良市富雄元町3丁目1番39号
TEL（0742）46−3471　FAX（0742）47−2780



株式会社 浅沼組

誇（ほこ）れる歴史がある
創（つく）りたい未来がある

Asanuma

本社・大阪本店　〒556-0017　大阪市浪速区湊町１丁目２番３号
TEL.06-6585-5500（代表）
奈良営業所　〒630-8122　奈良市三条本町４番３２号 中室ビル
TEL.0742-26-5225(代表)

日本商工会議所　事業活動を取り巻く様々なリスクから会員の皆様をお守りする

「ビジネス総合保険制度」

最大（＊1）約33%割引

事業活動のトラブルで高額な賠償金支払いとなる**事案が多様化**。さらに頻発する自然災害により**事業継続が困難となるケースも多発**。
ビジネス総合保険制度（事業活動包括保険）は、**賠償責任リスク、事業休業リスク、工事リスク**（建設事業者様向け）**を総合的に対応**でき、しかも**低廉な保険料で加入できる保険**です。

東京海上日動の
ビジネス総合保険制度
（事業活動包括保険）の
特徴

1. **団体割引が適用されるため、保険料が割安です。**
一般加入と比べ最大約33%割引（＊1）の保険料水準（団体割引25%（＊2）、条項セット割引5%（＊2）、Tプロ割引3%、自動車優良割引3%を適用した場合）
加入は毎月受付（お申込月の翌月１日の午後４時の補償開始、保険期間１年間でご加入いただけます）
2. **賠償責任に関するリスク**（生産物・完成作業、施設・事業遂行、リコール、情報漏えい等）**を総合的に補償**
その他、様々な業種に対応できる補償のラインナップを用意しています。
3. **サイバー攻撃による情報セキュリティ被害も補償** マイナンバーの漏えいも補償対象となります。
4. **休業補償により災害に遭った際の事業継続資金を補償**
5. **工事現場における様々な財物に対する損害を補償**（建設業向け）
6. **早期災害復旧支援により、災害時の事業継続を後押し**
7. **「地震」による完全休業損失も補償**

（＊1）この割引率は東京海上日動が保険料を算出する際に適用する値であり、割引適用前後の保険料較差とは異なる場合があります。
（＊2）団体割引は「賠償責任に関する補償」「休業に関する補償」に25%、「工事に関する補償」に10%適用します（地震休業補償特約の保険料は割引対象外です。）。また、条項セット割引は2条項の場合に3%、3条項以上の場合に5%適用します。割引適用条件の詳細は、「ビジネス総合保険制度パンフレット」をご参照ください。
本広告は、日本商工会議所を契約者とするビジネス総合保険制度（事業活動包括保険）の概要についてご紹介したものです。保険の内容は「ビジネス総合保険制度パンフレット」をご確認ください。ご加入にあたっては、必ず「ビジネス総合保険制度重要事項説明書」をよくお読みください。詳細は契約者である団体のホームページ掲載の約款によりますが、ご不明の点がありましたら代理店または保険会社にお問い合わせください。

お問合わせ先
東京海上日動火災保険株式会社
奈良支社（0742−35−8501）
橿原支社（0744−23−6950）

制度引受保険会社
東京海上日動火災保険株式会社
（担当課支社）奈良支社・橿原支社

制度運営　日本商工会議所
2024年8月作成　24TC-000778

奈良商工会議所中小企業相談所顧問
相談日は、前もってご予約下さい。

特許・実用新案・意匠・商標の出願、審判、鑑定、外国出願

弁理士法人蔦田（ツタダ）特許事務所

所長弁理士　富田克幸　　弁理士　蔦田正人　　弁理士　中村哲士
弁理士　有近康臣　　弁理士　前澤　龍

〒541−0051 大阪市中央区備後町1丁目7番10号 ニッセイ備後町ビル9階
（近鉄日本橋より地下鉄［堺筋本町］下車⑫番出口北へ備後町東入る）
電話（06）6271−5522　FAX（06）4964−2217
URL：http://www.patent-osaka.jp

新規会員募集中！

ユーザ協会では、全国参加型のICTセミナー（無料）およびICT講座（有料）を隔月で開催しています。ICTやAIの活用など、デジタル化を推進するための最新情報を提供しておりますので、ぜひ貴社の事業にお役立てください。まずは無料のセミナーからお試しください。

ユーザ協会は、情報通信技術・サービスを利用したコミュニケーション文化の振興を図るとともに、情報通信利用者の利便増進に寄与し、地域社会の発展に貢献することを目的とした公益財団法人です。

URL https://www.pi.jtua.or.jp/nara/

公益財団法人 日本電信電話ユーザ協会 奈良支部

事務局　〒630-8236 奈良市下三条町1-1
NTT西日本奈良三条ビル
電話　フリーダイヤル 0120-20-6660

やすらぎの環境を
優しくサポート。



清潔と安心をお届けして132年

取扱商品・サービス

寝具リース（レンタル）・販売
業務用クリーニング／リネンサプライ
福祉用具レンタル・販売／介護用品販売
介護住宅リフォーム

小山株式会社

〒630-8131　奈良市大森町47番地の3
TEL　0742-22-4321
FAX　0742-22-4340
www.koyama-kk.co.jp

WEBサイト

なら商工会議所ニュース／第六八三号 令和七年八月一〇日（毎月一回一〇日）発行　発行所／奈良商工会議所　奈良市西大寺南町八番三十三号　印刷所／株式会社明新社　定価二二〇円（税込・購読料は会費に含みます）

奈良トヨタ



― お車のご相談は、奈良トヨタ各店へ ―

■モビリティガーデン奈良本店 ■ＪＲ奈良駅前店 ■モビリティガーデンＲＴ押熊・押熊支店
■富雄店 ■生駒店 ■ＴＲパーク東生駒 ■大和小泉店 ■郡山店 ■ＴＲＤパーク西大和
■田原本店 ■モビリティガーデンＲＴ香芝・香芝支店 ■桜井店 ■モビリティガーデンＬＴ橿原
■大和八木店 ■モビリティガーデンＲＴ高田 ■モビリティガーデンＦＴ葛城 ■ＴＲＤパーク吉野
■五條店 ■Ｕ－ＣａｒＭａｘ奈良八条店 ■田原本マイカーセンター ■Ｕ－Ｃａｒ葛城店
■五條マイカーセンター ■レクサス奈良八条 ■レクサスＣＰＯ橿原 ■フォルクスワーゲン平城山

くわしい店舗情報はコチラ

奈良トヨタの自動車博物館

まほろばミュージアム

住所：奈良市八条５丁目431-1
TEL：0742-55-1010
営業時間：10:00 ～ 17:00
定休日：月曜日（祝日除く）



奈良トヨタがレストアを手掛けた車を多数展示。お気軽にお立ち寄りください。



Rinova®

REACH TRUCK INNOVATION

TOYOTA L&F



Rinova ラックストッカー　Rinova オールウェイ　Rinova 防爆タイプ　Rinova AGFタイプ



Rinova

物流現場に革新を。

☆各種フォークリフト ☆レンタル ☆リース ☆無人搬送システム ☆自動倉庫

TOYOTA L&F トヨタL&F奈良株式会社

奈良県磯城郡田原本町唐古296-1
☎0744-33-6081（代表） FAX 0744-32-8635
URL http://www.toyota-lf-nara.jp

トヨタレンタリース奈良

TOYOTA Rent a Car

全国ネットのトヨタだから安心

必要な時に必要なクルマを
用途に合わせた豊富な車種。

*トヨタレンタリース奈良では、無人貸出をはじめレンタカー全車両の除菌・抗菌作業など新型コロナ対策を実施しております。





ヤリス

トヨタレンタカー 検索

24時間アプリひとつでスマートに！トヨタのカーシェア

TOYOTA SHARE

ご予約・ご利用にはアプリが必要です。アプリダウンロードはこちら
iPhone App Store からダウンロード
Android Google Play で手に入れよう

Webサイト
サービス詳細は TOYOTA SHARE Webサイトへ
https://mobility.toyota.jp/r-toyotashare/

本社・JR奈良駅前店・北和リース	TEL.0742-22-0100	郡山店	TEL.0743-51-0100	高田店・中南和リース	TEL.0745-23-0100
近鉄奈良駅前店	TEL.0742-26-2229	東生駒店	TEL.0743-73-8380	西大和店	TEL.0745-75-3330
押熊店	TEL.0742-40-0200	大和八木駅前店	TEL.0744-25-1620	香芝店	TEL.0745-77-0100
		吉野店	TEL.0747-57-5000	田原本店	TEL.0744-37-0700