NARA

ならランラン♪

THE NARA CHAMBER OF COMMERCE & INDUSTRY NEWS

なら商工会議所ニュース

10
2025
No.685

2025 健康経営優良法人 KENKO Investment for Health 中小規模法人部門

Pick up!

第25期2号議員 確定公告

小規模事業者持続化補助金申請受付スタートしました！



なら企業散策256

海なし県の奈良から、世界中の海を楽しもう！

RK Diving School

企業を育て地域を伸ばす
奈良商工会議所
THE NARA CHAMBER OF COMMERCE & INDUSTRY
〒631-8586 奈良市西大寺南町8番33号
TEL：0742-52-1777　FAX：0742-52-3111

Follow me!
公式WebやSNSで情報発信中！

ホームページ　メルマガ　LINE

＼“New” 領収書がパソコンから発行できる！／

通勤・通学改革

進化するバス定期券



CI-CA plus シーカプラス 大好評

Happy & Convenient Life with “CI-CA plus”



＼バス定期券がバージョンアップ！／

ネットで簡単 スマート申込み!

自動更新だから 楽々スマート!

定期券に表示された金額までなら どこでも乗車可能!
※対象外となる路線あり

学生定期なら 2年目以降さらにお得!

奈良交通株式会社
Nara Kotsu Bus Lines Co.,Ltd.

詳しくはホームページをご覧ください

シーカプラス 検索

動画制作

企画から撮影・編集まで、

明新社の動画制作サービス

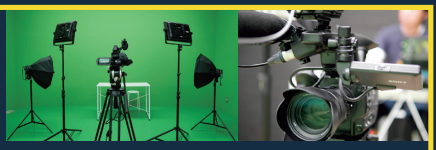

ありとあらゆるタイプの動画制作を社内一貫生産で対応し、目的や用途に応じた最適な企画と表現手法をご提案いたします。



さまざまなシーンでの活用をご提案いたします。

サービス紹介	観光案内	商品説明	新卒・中途採用	会社紹介	学校案内

詳しくは、明新社までお問い合わせください。

REC. https://rec-movie.jp/

株式会社 明新社 MEISHINSHA

本社 〒630-8141 奈良市南京終町3丁目464番地
Tel.0742-63-0661 Fax.0742-63-0660

SUSTAINABLE DEVELOPMENT GOALS

NARA なら ランラン♪
なら商工会議所ニュース
THE NARA CHAMBER OF COMMERCE & INDUSTRY NEWS

10 2025 No.685

会議所カレンダー

10月	10	金	
	11	土	
	12	日	
	13	月	
	14	火	
	15	水	第272回常議員会 定例金融相談 定例経営相談
	16	木	建設部会
	17	金	
	18	土	
	19	日	
	20	月	持続化補助金セミナー
	21	火	第180回臨時議員総会 第25期1号議員当選証書授与式
	22	水	
	23	木	
	24	金	社労士なんでも相談会
	25	土	
	26	日	第235回珠算検定
	27	月	
	28	火	小規模事業者経営改善資金審査会
	29	水	Google Workspaceセミナー
	30	木	
	31	金	
11月	1	土	
	2	日	
	3	月	
	4	火	記帳相談
	5	水	記帳相談
	6	木	
	7	金	
	8	土	なら奈良まつり・ならism
	9	日	なら奈良まつり・ならism

事務局より

今年も奈良商工会議所青年部主催の
なら奈良まつりが開催されます!!
様々なイベントを企画しています!!
皆様のご来場お待ちしております。
詳しくは13ページをご覧ください。

Contents

02 なら企業散策 256
海なし県の奈良から、世界中の海を楽しもう！
RK Diving School

04 **奈良ビジネスリスト2025キックオフ 開催報告**
小規模事業者持続化補助金の申請受付開始

05 **相談所インフォメーション**
各種相談会のお知らせ
・定例金融相談会　・定例経営相談会
・社会保険労務士による何でも相談会　・記帳相談のお知らせ
・マルケイ資金融資のご案内

06 **第25期2号議員 確定公告**

08 **青年部だより** 9月例会『近畿ブロック大会加古川大会』
女性会だより 7月9月合同例会『滋賀県五箇所方面視察』

09 **社労士　知っ得だより** 第153回
19歳以上23歳未満の方の社会保険被扶養者認定収入要件が変わります

10 **経済指標**

11 LOBO調査結果 早期景気観測調査結果
第18回ちゅうしん地域中小企業振興助成金制度（グッドサポート）募集のお知らせ
井戸水等を公共下水道へ排出されている事業所の皆さまへお知らせ

12 **奈良市コーナー**
・食品ロスで地域貢献！
・11月14日は世界糖尿病デー

13 **第14回なら奈良まつりのお知らせ**
小規模企業共済

14 **新会員紹介**
会員PR掲示板
Member's Board
・asuworks

掲載事業所大募集！



なら企業散策　256

海なし県の奈良から、世界中の海を楽しもう！

RK Diving School

お店のことについて教えてください

当スクールは初心者から上級者まで幅広いニーズに対応したダイビングスクールです。まったく経験のない方でも安心して始められる体験ダイビングから、本格的なライセンス取得まで、段階的にスキルアップできるプログラムをご用意しています。またライセンス取得後のファンダイビングツアーや、ライセンス取得からブランクのある方にむけた復活コースなどもご用意しています。

〝奈良でダイビング!?〟と思われる方が多いですが、当スクールでは年間を通してダイビングを楽しんでいただけます。ライセンス取得の座学講習は奈良か大阪の事務所で、プール講習は大阪の施設、海洋実習は和歌山の海へ一緒に行きます。

ツアーについても国内から海外まで毎年様々な内容を企画し、皆様に楽しんでいただいています。

創業のきっかけは

家族旅行で宮古島を訪れたとき、綺麗な海を見て、「私、ダイビングしてみたかったんだった」と思い出しました。当時は別の仕事をしていたので、働きながら趣味でダイビングスクールに通うことにしました。もともと水泳をしていたので、泳ぐことには自信があり、ダイビングも余裕だろうと思っていましたが、いざやってみると、失敗の連続でした。できないことが悔しくて、でもできたときの達成感が半端なく、次へのやる気に繋がっていきました。レベルが上がってくると、潜れる海も変わっていき、海の中の美しい光景を目にした瞬間、言葉にできないほどの感動が込み上げてきました。そして、ダイビングを始めてから、約10か月でインストラクターの資格まで取得しました。資格取得後は奈良県内のダイビングスクールでインストラクターとして働き始めたのですが、すぐにコロナ禍となり、働けなくなってしまいました。せっかく資格を取得したのに働き口がなく、途方に暮れていたところ、白浜のダイビングスクールを紹介してもらいました。そこでインストラクターとして働き、指導者としての勉強をしながら、自分自身の資格のレベルアップも行いました。

白浜で2年半の修行を積んだ後、自分でも教室をやってみたいという思いと、育児との両立などを考え、奈良で共にダイビングの勉強をしていた友人と2人で2023年1月に開業しました。開業する場所は人口や店舗を出す場所の雰囲気などを考慮し、大阪の福島に店舗を構えました。店舗は駅から近い商店街にあったので、通りがかりで来てくださる方も多く、開業から1年経つ頃には、ネットで調べてきてくださる方も増えて、軌道に乗り出しました。

お客様の中には奈良にお住まいの方が多く、「奈良にも店舗を開設してほしい」というご要望を数多くいただきました。そうしたお客様のご期待にお応えするため、2024年11月に奈良店をオープンしました。

こだわりは

ダイビングを〝いつかやってみたい〟と思いつつ、なかなか一歩を踏み出せない方は多いのではないでしょうか。初めはできなくて当たり前。当スクールでは、お客様が自信をもって海に潜れるよう、全

力でサポートします。お客様一人ひとり、つまずかれる部分が違うので、その方に合わせて、とにかく丁寧な指導を心がけています。

また、世界最高峰のダイビング指導団体「SNSI」の公認スクールとして、単にライセンスを取得するだけでなく、安全にダイビングを楽しむための確かな知識と技術が身につくようなカリキュラムを組んでいます。例えば、ライセンス取得時の規定潜水時間が20分1セットのところもありますが、当スクールでは最低40分で設定しています。また潜水回数についても6回確保しています。初めてダイビングにチャレンジされる方は、不安を抱えておられる方も多いので、一人ひとりに充分な指導時間を確保し練習してもらうことで、より安心して海を楽しんでいただけるよう努めています。

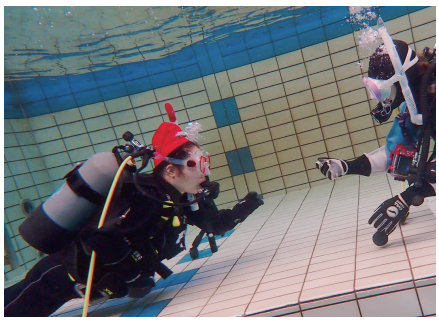
プール講習の様子


海に入る前の説明


海洋実習の様子


ダイビングの様子



お客様とのエピソードを教えてください

以前、ダイビングライセンスをお持ちの50代の女性から「小学生の孫と一緒にダイビングをしたい」というご依頼をいただきました。最初はお孫さんが楽しめるかどうか不安もあったようですが、体験をされた後はお2人ともとても満足された表情で「とても楽しかった。自分の大好きなダイビングを孫と一緒にできるなんて思わなかった。本当にありがとう。」と言っていただき、この仕事をやっていて良かったと感じた瞬間でした。

私自身ダイビングを始めて、多くの人との出会いがありました。講習や、ツアーで皆さんと過ごす期間は短いですが、とても濃密な時間です。海の中の感動を一緒に味わうことで、一体感が生まれます。人と人との繋がりを深く感じられるこの仕事が本当に大好きです。

これから

ダイビングの〝楽しい〟をより多くの人に伝えていきたいです。そして将来的には学校の授業にダイビングを導入したいという夢を持っています。海の中の感動を知らずに終わるのは本当にもったいないので、海を知るきっかけづくりを行っていきたいと考えています。以前、和歌山県の高校で、地域環境プロジェクトの一環としてシュノーケリングでの海洋ゴミ拾いを実施しました。今年はぜひダイビングでやりたいと目論んでいます。

また、奈良ならではのツアーも計画中で、吉野川でのリバーダイビングの準備を進めています。子供たちにも気軽にダイビングを体験してもらえたらと思っています。

現在当スクールには高校生～60代の方まで、幅広い年代の方が来てくださっています。ダイビングは健康であれば老若男女問わず、長く楽しんでいただける生涯スポーツです。私たちが皆さまのダイビングライフを全力でサポートさせていただきます。ぜひお気軽にお問い合わせください。


海の中の生き物と一緒に泳ぎませんか？

事業所概要

事 業 所／RK Diving School
事業内容／ダイビングスクール
代　　表／松本 加代子
所 在 地／奈良市宝来町927-2
　　阪奈宝来タカハシ店舗2F
電　　話／0742-93-6333

ホームページ　インスタグラム

担当のひとこと

代表の松本さんのお人柄がとても素敵でした。ダイビングに対する熱い思いを持たれていて、お話を聞いているうちにダイビングへの関心が一気に高まりました！
泳ぎに自信がなくてもダイビングに挑戦できるみたいなので、興味を持たれている方はぜひ一歩踏み出してチャレンジしてみてはいかがでしょうか。

奈良ビジネスリスト2025キックオフ 開催報告



実施日時　2025年 8 月25日（月）　場所　当所 5 階 中ホール

当所文化・情報・サービス部会では、奈良商工会議所が有する広範なネットワークを基盤とし会員相互の交流とビジネスマッチング機会の創出を図るため、「奈良ビジネスリスト2025キックオフ」を開催いたしました。

司法書士法人 LSR コンサルティングの平方貴之部会長の挨拶で幕をあけた本イベントには、16社の企業様にご出展いただきました。会場は多くのご来場者で賑わい、出展企業の皆様は、各社自慢の商品やサービスを PR され、活発な交流が行われていました。

部会主催での展示会イベントは今回が初開催でしたが、出展企業様、ご来場者様双方から大変ご好評をいただきました。この成功を受け、本イベントを定番企画として継続し、今後も皆様のビジネスに貢献できるよう努めてまいります。





第18回 公募



持続化補助金って何？

～小規模事業者の販路開拓や売上拡大の取組みを応援～

小規模事業者持続化補助金の申請受付がスタートしました!!

小規模事業者が自社の経営を見直し、自らが持続的な経営に向けた経営計画を作成した上で行う販路開拓や生産性向上の取組みを支援する制度です。
計画書の作成などお気軽にご相談ください♪

●申請期間：2025年10月3日～11月28日17:00まで　※事業支援計画書（様式4）発行受付締切：11月18日
●申請方法：電子申請のみ　※「GビズIDプライム」のアカウントが必要です。事前に登録手続きを行ってください。

補助金申請をご検討の方はぜひ下記セミナーにもご参加ください!!

小規模事業者持続化補助金活用セミナー
～事業計画書の作り方～

多くの小規模事業者にとって、制度内容や申請方法が複雑であり、採択されるための具体的なノウハウに乏しいのが現状です。そのため、本セミナーでは**「補助金の制度概要」「事業計画書の書き方」「最新の申請トレンド」**などを中心に、実践的な情報提供を行います。

日時　2025年10月20日（月）14：00～16：00（受付13：30～）
会場　奈良商工会議所5階中ホール　※オンライン参加も可能
定員　40名　参加費　無料

- 補助金制度の位置づけ
- 小規模事業者持続化補助金の最新制度解説
- 事業計画書の書き方・構成・注意点
- 採択事例の紹介／事業再構築補助金等との違い
- 質疑応答・個別相談の案内

詳細・申込はこちらから▶

商工会議所地区事務局
TEL:03-6634-9307

奈良商工会議所
TEL:0742-52-1777

information 相談所インフォメーション

各種相談会のお知らせ

定例金融相談のお知らせ

（日本政策金融公庫奈良支店国民生活事業）

運転資金や設備資金、創業資金など各種融資制度に関するご相談を公庫職員が会議所へ出張のうえ承ります。

令和7年9月1日現在 基準利率 年2.90%～4.30%

日 時

令和7年
10月15日（水）
午前10時～12時

ご予約 10月14日（火）まで

「定例金融相談」は毎月1回開催いたします。

定例経営相談のお知らせ

（第3水曜日）

事業拡大、経営改善など経営上の課題について何でもご相談いただけます。是非ご利用ください。

日 時

令和7年
10月15日（水）
午後2時～5時

相談無料（予約制）

相談員 MAHO経営コンサルティング事務所
本田秀継氏（中小企業診断士）

ご予約 10月14日（火）まで

社会保険労務士による何でも相談会（毎月25日）

働き方改革に関する相談のほか、年金相談など幅広くご相談いただけます。

日 時

令和7年
10月24日（金）
午前9時～12時

60分 相談無料（予約制）

相談員 社会保険労務士
（奈良働き方改革推進支援センター所属）

ご予約 10月23日（木）まで

記帳相談のお知らせ

帳簿の付け方をわかりやすくお伝えしますので、お気軽にご相談ください。

日 時

令和7年
11月4日（火）、5日（水）
午前9時30分～12時30分

相談無料（予約制）

相談員 森田会計事務所

ご予約 10月28日（火）まで

ご相談をご希望の方はこちらへご予約ください 奈良商工会議所 中小企業相談所 TEL.0742-52-1777（代表）

小規模事業者の皆様へ マルケイ資金融資のご案内

安心して借りられる“無担保・無保証人”で日本政策金融公庫が融資を行う国の制度です。
常時使用する従業員が20人以下の法人・個人事業主の方（商業・サービス業にあたっては5人以下）

国が行っている小規模企業施策の一つですから、金利は低利です。
返済は 運転資金7年以内 設備資金10年以内 です。

貸付限度額	2,000万円
利 率	年2.00%（9月1日現在）

公　告

奈良商工会議所第２５期２号議員は、下記の通り確定したことを公告します。

令和7年9月22日

奈良商工会議所選挙委員会

記

事業所名	議員の職務を行う者		住所又は所在地
㈱イタクラエナジーズ	代表取締役	板 倉 昌 三	奈良市大宮町3-1-5
㈱菊岡	代表取締役	菊 岡 泰 政	奈良市中新屋町3
㈱御菓子司鶴屋徳満	代表取締役	髙 橋 直 嗣	奈良市下御門町29
住商アーバン開発㈱ならファミリー事業所	所長	竹 内 俊 輔	奈良市西大寺東町2-4-1
㈱中村商事制服なかむら本店	代表取締役	中 村 光 士	奈良市三条町555
㈱カメラ朝日	代表取締役	正 木 久 雄	奈良市三条大路5-2-40
㈱砂糖傳増尾商店	代表取締役	増 尾　　朗	奈良市元興寺町10
大阪ガス㈱	東部・奈良地区統括支配人	泉　誠太郎	奈良市学園北2-4-1
スケーター㈱	代表取締役社長	鴻池総一郎	奈良市杏町216-1
第一化工㈱	代表取締役	小 西 淳 文	奈良市西九条町5-4-9
セキスイハイム工業㈱近畿事業所	事業所長	澤 田 昌 二	奈良市西九条町4-3-1
㈱呉竹	代表取締役社長	西村真由美	奈良市南京終町7-576
植田蚊帳㈱	代表取締役	植 田 和 彦	奈良市南肘塚町111
㈱岡井麻布商店	代表取締役会長	岡 井 孝 憲	奈良市中之庄町107
㈱JTB奈良支店	支店長	天野三恵子	奈良市大宮町3-4-29 大宮西田ビル7階
㈱飛鳥荘	代表取締役	伊 藤 隆 司	奈良市高畑町1113-3
㈱ワールド・ヘリテイジ	取締役会長	川 井 徳 子	奈良市高畑町1071
㈱柿の葉ずし	専務取締役	平 井 宗 助	奈良市今御門町30-1

㈱春日ホテル	取締役会長	増田友宏	奈良市登大路町40
㈱菊一文珠四郎包永	代表取締役	柳澤育代	奈良市雑司町488
㈱泉屋	代表取締役社長	今西栄策	奈良市福智院町41-1
㈱井上本店	代表取締役	吉川　修	奈良市北京終町57
㈱尾田組	代表取締役	尾田安信	奈良市高畑町738-2
福井水道工業㈱	代表取締役社長	阪田文彦	奈良市法蓮町152-1
中村建設㈱	代表取締役	中村光良	奈良市三条大路1-1-48
㈱福本設計	相談役	西峯隆司	奈良市大宮町4-281-1 新大宮センタービル5階
㈱淺沼組奈良営業所	所長	東口勝彦	奈良市三条本町4-32 中室ビル3階
藤原電気工業㈱	取締役会長	藤原隆夫	奈良市西九条町2-5-14
㈱森村設備	代表取締役社長	森村彰博	奈良市四条大路3-2-73
㈱奥村組奈良支店	支店長	芳村昌秀	奈良市高天町38-3 近鉄高天ビル3階
奈良信用金庫	理事長	菊澤竜一	奈良市三条町511-3 奈良交通第2ビル
野村證券㈱奈良支店	支店長	竹村正寛	奈良市林小路町45
㈱三菱UFJ銀行奈良支店	支店長	中川輝彰	奈良市西御門町27-1
㈱みずほ銀行奈良支店	支店長	丸谷　浩	奈良市上三条町13-1
㈱ハンナ	代表取締役	下村由加里	奈良市北永井町372
奈良スバル自動車㈱	代表取締役社長	高木信一	奈良市四条大路1-4-56
奈良近鉄タクシー㈱	代表取締役社長	山野　豊	奈良市大安寺1-3-3
（福）ききょう会	理事長	岩本金悟	奈良市北之庄町116-4
㈱ナラーズ	代表取締役	柿本健三	奈良市今辻子町24-1 ハウスプロジェクトビル3階
島田税理士/公認会計士事務所	所長	島田知典	奈良市芝辻町85-10 奈良県自由民主会館2階
NTT西日本㈱奈良支店	支店長	仲山久美	奈良市下三条町1-1
司法書士法人LSRコンサルティング	代表社員	平方貴之	奈良市大宮町6-1-1 新大宮駅前ビル4階



青年部だより

奈良商工会議所 青年部 9月例会

（近畿ブロック大会 加古川大会）

日時 令和7年9月6日（土）
13時30分～20時00分

場所 SHOWA グループ
市民会館

9月6日（土）にSHOWAグループ市民会館にて開催されました「第43回近畿ブロック大会ONE HYOGOかこがわ大会」に9月例会として参加して参りました。全登録者数は2,300名を超え、奈良YEGからも多くのメンバーに参加していただきました。その中で主管地である加古川YEGの方々や近畿ブロックの各単会の方々と交流を図れる良い場となりました。

また記念講演では加古川観光大使である丸亀製麺などを経営する株式会社トリドールホールディングスの粟田貴也氏と吉本興業株式会社の陣内智則氏の両名により、地域経済の未来を創るリーダーシップについて講演いただき、今後の私たちのそれぞれの行動は小さいものかもしれませんが、積み重ねることにより地域を大きく発展させていけることを学ばせていただきました。

（担当/渉外委員会）







女性会だより

奈良商工会議所 女性会 7月9月合同例会『滋賀県五箇所方面視察』

日　時 令和7年9月17日（水）

出席者 10名

7月9月合同例会を開催いたしました。

今年の夏は猛暑になり、9月の中旬となっても残暑厳しく、汗ばむような風の中、滋賀県五箇所に向けてバスを走らせました。

先ずは、五箇荘近江商人屋敷（外村邸）を見学し、広い屋敷に立派な庭、当時の「豪商」の暮らしに触れました。座敷の欄間については、豪商らしからぬ、シンプルな建付けになっており、節約できる所は節約するという商人の心意気を観ました。客間は2階で茶の湯を振舞えるような造りになっていました。庭の狸の焼物は、家を守る守護狸とされ、近江商人の家訓「たぬき（他ぬき）」のごとく秀でた人になるようにとの教えが込められているそうです。

また、水郷めぐりでは、水郷は自然のままの形で保存されており、よしの群生から鴨や鷺が現れ、風情を感じることができました。

ご参加くださいました皆様誠にありがとうございました。





社労士

知っ得だより

第153回

19歳以上23歳未満の方の社会保険被扶養者認定収入要件が変わります

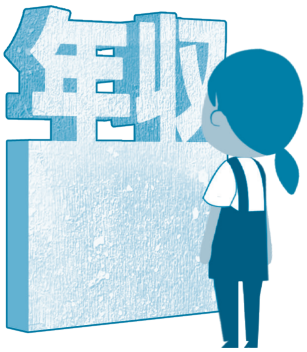

令和7年度税制改正において、現下の厳しい人手不足の状況における就業調整対策等の観点から、19歳以上23歳未満の親族等を扶養する場合における特定扶養控除の要件の見直し等が行われました。

これを踏まえ、扶養認定を受ける方（被保険者の配偶者を除く。）が19歳以上23歳未満である場合の年間収入要件の取り扱いが変わります。

被扶養者認定における年間収入要件

扶養認定日が令和7年10月1日以降で、扶養認定を受ける方が19歳以上23歳未満の場合（被保険者の配偶者を除く。）は、現行の「年間収入130万円未満」が「年間収入150万円未満」に変わります。なお、この「年間収入要件」以外の要件に変更はありません。

現行	年間収入130万円未満（60歳以上または障害者の場合は、年間収入180万円未満）および 同居の場合：収入が扶養者（被保険者）の収入の半分未満 別居の場合：収入が扶養者（被保険者）からの仕送り額未満
改定後	年齢要件（19歳以上23歳未満）は、**扶養認定日が属する年の12月31日時点の年齢で判定**します。 例えば、扶養認定を受ける方が令和７年11月に19歳の誕生日を迎える場合には、令和７年（暦年）における年間収入要件は150万円未満となります。

留意事項

令和7年10月1日以降の届出で、令和7年10月1日より前の期間について認定する場合、19歳以上23歳未満の被扶養者にかかる年間収入の要件は130万円未満で判定します。

《Q&A》

Q. 今回（令和7年10月）の変更の対象に配偶者は含まれないのですか。

A. 令和7年度税制改正において、現下の厳しい人手不足の状況における就業調整対策の観点から、19歳以上23歳未満の親族等（配偶者を除く。）を扶養する場合における特定扶養控除の見直し等が行われることとなりました。

これを踏まえ、当該税制改正の趣旨との整合性を図る観点から、19歳以上23歳未満の者（被保険者の配偶者を除く。）の被扶養者認定の要件の見直しを行いました。

なお、配偶者とは、健康保険法等における取り扱いと同様、届出をしていないが、事実上婚姻関係と同様の事情にある者を含みます。

Q. 今回（令和7年10月）の変更は、学生であることは要件ですか。

A. 令和7年度税制改正における取り扱いと同様、学生であることの要件は求めません。あくまでも、年齢によって判断します。

Q. 年間収入が150万円未満かどうかの判定は、所得税法上の取り扱いと同様に、過去1年間の収入で判定するのですか。

A. 年間収入が150万円未満かどうかの判定は、従来と同様の年間収入の考え方により判定します。具体的には、認定対象者の過去の収入、現時点の収入または将来の収入の見込みなどから、今後1年間の収入を見込むこととなります。（過去1年間の収入で判定する所得税法上の取扱いと異なりますのでご注意ください。）

Q. 12月31日現在の年齢が22歳である年（暦年）の翌年について、年間収入の要件はどのように判定するのですか。

A. 12月31日現在の年齢が22歳である年（暦年）の翌年については、年間収入130万円未満かどうかにより判定します。

ご不明な点等がございましたら。最寄りの年金事務所にお問い合わせください。

奈良県社会保険労務士会　会員　特定社会保険労務士　吉田 順恵

奈良県社会保険労務士会
〒630-8352　奈良市西木辻町343番地1
☎ 0742-23-6070　メール narakai@nara-sr.com
ホームページ　https://www.nara-sr.com/



不明な点などは下記相談室へ気軽にお問合せください

奈良県社会保険労務士会「相談室」
☎0742-23-3917（ニイサンのサンキューイイナ）　**無料・秘密厳守**

「働き方改革」のお悩みにお応えします！気軽にご相談ください
奈良働き方改革推進支援センター
相談受付　2025年4月1日～2026年3月31日
開設時間　平日9:00～17:00（12/29～1/3を除く）
場　所　奈良市西木辻町343-1（奈良県社会保険労務士会館2階）
フリーダイヤル　**0120-414-811**
メール　hatarakikata@nara-sr.com
URL　https://www.nara-sr.com
※厚生労働省委託事業　令和7年度中小企業・小規模事業者等に対する働き方改革推進支援事業
《個人情報の取扱い》相談内容、企業・個人情報などは厳守いたします。安心してご相談ください。
※フリーダイヤル・メールは今後変更となる可能性があります。

経済指標

奈良市の世帯数と人口

（平成３年＝100）

年月	世帯数		人口	
	／世帯	指数	／人	指数
R5・ 4	166,927	141.3	350,318	99.7
R6・ 4	167,787	142.0	348,285	99.1
R7・ 7	169,428	143.4	345,899	98.4
R7・ 8	169,397	143.3	345,705	98.4
R7・ 9	169,357	143.3	345,403	98.3

物価指数

（令和２年＝100）

※企業物価指数は2022年5月速報より2020年基準に改定

年月	企業物価指数（全国）		消費者物価指数（全国）		消費者物価指数（奈良）	
	指数	前年比	指数	前年比	指数	前年比
R5	119.9	4.4	105.6	3.2	105.9	3.4
R6	122.6	2.3	108.5	2.7	109.7	3.5
R7・ 5	126.4	3.3	111.8	3.5	112.9	3.0
R7・ 6	126.3	2.9	111.7	3.3	113.0	3.1
R7・ 7	126.6	2.6	111.9	3.1	113.1	2.8

奈良県内の電力需要量

年月	特別高圧 20000V 以上		高圧 6000V 以上		低圧 100～200V 以上	
	／×1000 kwh	前年比	／×1000 kwh	前年比	／×1000 kwh	前年比
R7・ 3	70,742	△ 1.4	207,728	0.3	324,525	5.3
R7・ 4	60,570	△ 9.2	195,575	△ 0.3	237,208	△ 3.4
R7・ 5	75,171	8.9	180,104	△ 0.1	211,616	0.6

奈良市の給水量

年月	給水量（奈良市）	
	／×1000m³	前年比
R5	41,459	△ 1.35
R6	41,260	△ 0.48
R7・ 6	3,422	1.8
R7・ 7	3,585	1.2
R7・ 8	3,564	0.4

百貨店・スーパー販売額

年月	全国		奈良県	
	／億円	前年比	／億円	前年比
R5	216,049	4.6	2,092	0.6
R6	224,065	3.7	2,088	△ 0.2
R7・ 5	18,495	1.8	168	1.1
R7・ 6	18,821	1.0	170	△ 0.1
R7・ 7	19,259	1.6	176	1.7

公共事業施工契約額

年月	契約済額（奈良県）	
	／百万円	前年比
R6	122,000	△ 3.8
R6.7～9	9,998	△ 23.6
R6.10～12	11,343	△ 6.7
R7.1～3	6,249	△ 42.9
R7.4～6	36,272	△ 7.5

単位：百万円

新設住宅着工戸数

年月	全国		奈良県	
	／世帯	指数	／人	指数
R5	819,623	△ 4.6	5,520	△ 10.3
R6	792,195	△ 3.3	5,559	0.7
R7・ 5	43,237	△ 34.4	274	△ 30.5
R7・ 6	55,956	△ 15.6	343	△ 25.6
R7・ 7	61,409	△ 9.7	422	△ 19.6

一般職業紹介状況並びに有効求人倍率

年月	奈良県の一般職業紹介（学卒を徐く）						有効求人倍率（全国）		有効求人倍率（奈良市）	
	新規求職数	前年比	新規求人数	前年比	就職件数	前年比	倍率	前年比	倍率	前年比
R5年度	46,938	△ 2.8	90,875	△ 7.4	14,136	△ 5.4	1.29	△ 0.02	1.15	△ 0.08
R6年度	45,650	△ 2.7	89,488	△ 1.5	13,409	△ 5.1	1.25	△ 0.04	1.15	0.00
R7・ 5	4,181	△ 4.9	7,592	5.0	1,199	△ 7.3	1.24	△ 0.01	1.19	0.07
R7・ 6	3,553	1.5	6,721	5.0	1,153	0.9	1.22	△ 0.02	1.18	0.07
R7・ 7	3,622	△ 5.5	7,290	△ 5.0	1,088	△ 4.6	1.22	△ 0.03	1.15	0.02

資料提供／資源エネルギー庁、奈良市、奈良市企業局、（一財）南都経済研究所（順不同）

2025 8月 LOBO調査結果（早期景気観測調査結果）

商工会議所のネットワークのもと、全国325商工会議所2,461企業の協力を得て、地域や中小企業が「肌で感じる足元の景気感」を全国ベースで毎月調査実施しています。

※DI値とは、ゼロを基準として、プラスの値で景気の上向き傾向を表す回答の割合が多いことを示し、マイナスの値で景気の下向き傾向を表す回答の割合が多いことを示します。DI=（増加・好転などの回答割合）-（減少・悪化などの回答割合）

■関西の全産業〈業況〉DI（前年同月比）の推移

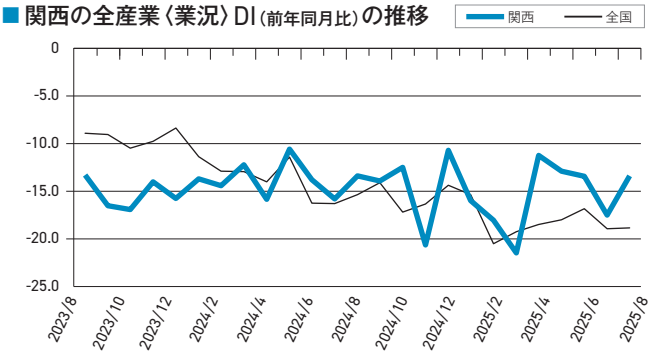

調査結果の詳細につきましては、日本商工会議所ホームページでご覧いただけます。
https://cci-lobo.jcci.or.jp/

業況DIは、夏休み効果も天候が足かせで、ほぼ横ばい。先行きは、期待感うかがえるもコスト増の懸念続く

関西の概況

- 6月からの猛暑の継続に加え、線状降水帯発生に伴う大雨で各地で農業被害が発生しており、農作物の品質劣化や価格の高騰など、仕入に悪影響が出ている（農畜産水産物卸売業）
- 人気キャラクターとのコラボイベントがあり、県外からの集客もあり賑わった（百貨店）
- 猛暑の影響で来店客数は苦戦を強いられている中、オンラインや店舗で販売しているレトルト食品の売上が経営を下支えしている（飲食店）

調査結果まとめ動画はこちら

第18回
ちゅうしん地域中小企業
振興助成金制度
（グッドサポート）
募集
のお知らせ

奈良中央信用金庫（理事長 高田知彦）では、「ちゅうしん地域中小企業振興助成金制度（愛称：グッドサポート）の募集を2025年9月1日～10月31日に行います。概要はHPを参照のうえご応募ください。

応募資格 奈良県内に事業の本拠地を有する中小企業または個人事業者及び県内中小企業で組成された団体、グループ。
※民間が主催する同種の助成金制度等への重複エントリーは不可。
※直近3年（第15回～第17回）における入賞企業等はエントリー不可。

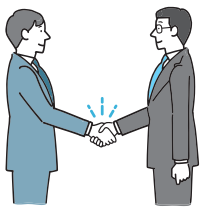

助成対象 原則として2年以内に企業化、事業化、商品化の実現可能性のあるもの。

助成金額 ① 1事業者200万円以内
② 1事業につき費用の2分の1以下
※いずれかの少ない方の金額を交付いたします。

締切 2025年10月31日（金）まで（当日消印有効）

お問い合せ お申込み
奈良中央信用金庫　ちゅうしん地域中小企業振興助成金　係
電話：0744（33）3314（業務推進部）　https://www.narachuo-shinkinbank.co.jp

---

井戸水等を公共下水道へ排出されている事業所の皆さまへ

奈良県流域下水道協議会



工場・事業所などで井戸水（地下水）など水道水以外の水を公共下水道に排出する場合は、排出量に応じた下水道使用料を納める必要があります。

下水道使用料は、汚水処理施設の整備や維持管理のため負担していただくものです。

工場・事業所が所在する市町村に届け出が必要となりますので、届け出が済んでいない場合は、市町村下水道担当課までご連絡をお願いします。

【問合せ】
最寄りの市町村の
下水道担当課まで

食品ロスで地域貢献！

「フードロス対策コーディネーター」を活用しませんか？

・これまで奈良市フードバンク事業ではひとり親家庭や生活困窮家庭への食品の配布が年3回であることから、1ヶ月以上賞味期限があるものを寄附していただいていました。昨年度から、「フードロス対策コーディネーター」を設置し、期限が短い生鮮食品や冷蔵食品も対象として、廃棄予定の食品を寄附頂き必要な子育て世帯へ配布することが可能になりました。

・現時点でパン、卵、野菜、冷凍食品等の食品を寄附いただき、コーディネーター主導のもと数日以内に配布を行い、多くの家庭から感謝の声をいただいています。

・寄附対象かどうかわからないものも、コーディネーターが一緒に検討いたします。

・**フードロス対策をお考えの事業者様、是非一度フードバンク奈良までご連絡ください！**

11月は「フードドライブ強化月間」！

「実施団体」登録募集中です！

- フードドライブは、家庭や企業等で余った食品を集め、必要としている人に寄附する活動です。
- のぼり旗、食品を入れるコンテナの貸し出しも可能です。
- 防災備蓄品の入れ替えで食品が余っている、企業で取り扱いの食品が余っている等、寄附の申込も大歓迎です。

参加申し込みはこちら ▶

集める食品の条件

常温で保存ができるもの、未開封のもの、破損等で中身が出ていないもの、賞味期限が明記されているもの、賞味期限が1ヶ月以上あるもの（配布スケジュールの都合上、2ヶ月以上あるものが望ましい）

※食品例…米、玄米、レトルト食品、缶詰、瓶詰、醤油、味噌、調味油、砂糖、塩、ペットボトル飲料、缶飲料、カップ麺、乾麺（パスタやそうめんなど）、お菓子※アルコールは除く

問合せ

主　催　奈良市役所子ども育成課　☎0742-34-4804

事業受託　NPO法人フードバンク奈良　☎0742-81-3666（月火木金）

Eメール：narashi.foodbank@gmail.com　各詳細はHPをご覧ください。

11月14日は世界糖尿病デー

world diabetes day

奈良市健康増進課

世界糖尿病デーとは

糖尿病は、血液中の糖が多くなる病気で、膵臓から出るホルモンであるインスリンの働きが関係しています。糖尿病を放置していると、目、腎臓や神経に障害が出ることもありますが、初期は自覚症状がほとんどありません。

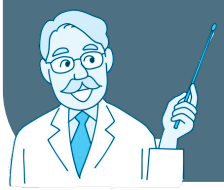

11月14日は糖尿病の画期的な治療薬インスリンを発見したフレデリック・バンティング博士の誕生日です。博士に敬意を表してこの日を世界糖尿病デーとして顕彰しています。

糖尿病は身近な病気！？

2人に1人は糖尿病のリスク※が

※奈良市特定健診受診者のうちHbA1c5.6%以上の方

糖尿病は、早期発見がとても大切です。
早期治療により合併症のリスクを減らすことができます。

糖尿病予防の3つのポイント

◎ 主食・主菜・副菜の揃った食事で血糖値を安定させる。
◎ 適度な運動でインスリンの働きを助ける。
◎ 毎年健診を受けて早期発見・早期対応！



医師から糖尿病と言われたら

◎定期的な受診を継続しましょう

医師の指示のもと、適切な食事療法・運動療法・薬物療法に取り組むことで、糖尿病は自己管理できる病気です。

一緒に糖尿病と付き合う方法を考えていきましょう！

管理栄養士や薬剤師などの専門スタッフに相談できる病院もあります。



身近に糖尿病治療中の人がいたら

食事や運動の取り組み、適切な医療受診に対するあなたの理解や協力が糖尿病治療の大きなサポートになります。



スティグマを無くそう！

糖尿病の**スティグマ（偏見による差別）**を恐れ、自分の病気を隠したり、適切な治療を受けないことで重症化する可能性があります。誰もが糖尿病への関心をもち、糖尿病になっても安心して過ごすことができる社会を目指しませんか？

ブルーライトアップ

世界糖尿病デーイベントとして全国各地で実施されます。奈良県は奈良市内で実施します！

場所：JR奈良駅旧駅舎
日時：11/11㈫～11/16㈰
日没後～午後9時

ブルーは世界糖尿病デーのシンボルカラー

ぜひご覧ください！



第14回

ならまつり

～ならファンモア！ナラじゃないと！～

2025
11/8(土) 12:00–20:00
11/9(日) 11:00–20:00

小雨決行
荒天中止

場所：平城宮跡朱雀門ひろば

飲食ブース
人気飲食店が大集合!

キッズスペース
クリスマスリースやアクセサリー作り・輪投げ・ボウリングなど

ステージイベント
ダンス・お笑い・ビンゴ大会・高校生ダンスバトルなど

縁日
あてもの、出張燈花会、着付け体験など

せんとくんエアドームも登場！
12:00～日没まで(予定)

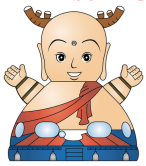

打ち上げ花火
11/8(土)19:55頃



主催 奈良商工会議所青年部
共催 奈良商工会議所 後援 奈良県・奈良市

お問合せ 奈良商工会議所青年部
なら奈良まつり実行委員会
0742-52-1777(担当：稲葉)

公式SNSをチェック!
奈良YEG

※会場周辺には専用駐車場はございませんので、公共交通機関でおこしください。
※飲酒運転および20歳未満の飲酒は絶対におやめください。

安心 安全 国がつくった

小規模企業共済

こんな悩みにお応えします

年金に不安を感じたら

無理のない月額で積立をしたい

制度の特長

1 経営者のための**退職金制度**
2 掛金は**全額所得控除**
3 受取時も**税制メリット**

他にもこんな特徴があります。
- 月々の掛金は1,000円から
- 契約者貸し付けの利用が可能
- 共済金の受給権は差押禁止

※ 詳しくは、ホームページまたはパンフレットをご覧下さい
共済相談室 TEL. 050-5541-7171
【受付時間】 平日 9:00~17:00



オンラインで加入申込み受付中

加入後の一部手続きもオンラインで可能。
掛金払込証明書の電子交付、掛金月額の増額減額、住所等の変更　など

小規模企業共済制度の詳しい内容は
2次元コード又はホームページからご確認ください。
小規模共済 検索

Be a Great Small.
中小機構

2024.9

新会員紹介 ＼ ご入会ありがとうございます ／

事業所名	代表者名	所在地	業種
（株）えほん不動産	船越　道程	学園大和町5-33　平井マンション106	不動産業
吉田土地家屋調査士事務所	吉田　準也	山陵町110-12 西大寺パークヴィラ102号	登記・測量
KOMFORTA	佐賀　拓也	中山町1524-1	飲食業（イタリアン）
（株）Respace	大橋　一仁	大安寺3-11-40-1	リフォーム業
中野　かおり	中野　かおり	登美ヶ丘4-3-18	教育事業・美容事業
行政書士事務所好白	牧野　好和	千代ヶ丘1-9-76	行政書士
TKリアルエステート（株）	西脇　勤	宝来町928-1　MUFASAビル1階	建設業
ならやま土地開発（株）	西脇　勤	東紀寺町2-6-15	不動産業
(株)FOVA テック 三重営業所	田村　哲也	四日市市久保田2-7-5	事務用機器商社

奈良商工会議所　会員PR掲示板

Member's Board

会員企業の商品やサービスのPR掲示板！
会員様は年度に1回無料で掲載可能です。
ぜひご利用ください！

掲載無料 会員限定サービス

会員PR掲示板「Member's Board」掲載事業所募集中！

掲載料無料

会社・商品のPRをしませんか?

申込方法　※掲載にあたっての注意事項等は申込フォームをご確認ください。

二次元コードよりお申込み

左の二次元コードを読み取り、申込フォームよりお申込みください。

お電話にてお申込み

奈良商工会議所 管理課
TEL：0742-52-1777

上記にお電話していただきましたら、申込書をお送りいたします。

掲載内容

・キャッチコピー（35文字程度）
・会社や商品・サービス等の紹介（160文字程度）
・会社概要　（事業所名、所在地、電話番号、FAX番号、メールアドレス、WEBページアドレス等）
・写真2枚程度

お問合せ先　奈良商工会議所　管理課
TEL：0742-52-1777　FAX：0742-52-3111

SNS更新やデザインでお困りですか? 広報まるごと解決いたします!!

SNS更新やデザインが苦手でも安心！「動画で伝わる広報おまかせセット」はYouTubeやSNS動画、チラシ・名刺まで一社完結。人を雇うより低コストで、毎月の発信や必要なデザインを丸ごと代行。まずは無料相談からご連絡ください。

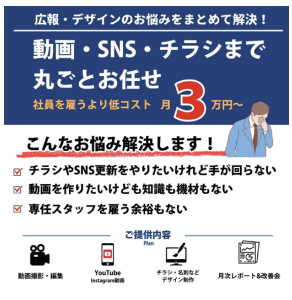

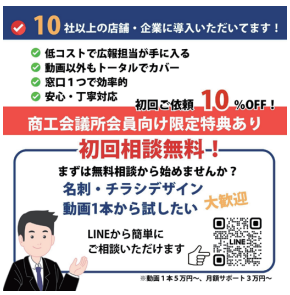

asuworks
住所▶奈良市平松4丁目8-47
電話▶080-2126-7778
H P ▶https://asuworks2022.com/
Mail ▶main@asuworks2022.com



奈良の観光情報まとめサイト

NARABURA

HP NARABURA

X (旧Twitter)



奈良の観光に
役立つ情報を
広く発信！

共同精版印刷株式会社 奈良ぶら事業部 TEL. 0742-33-1221

奈良ぶら 検索



本社：大阪市阿倍野区松崎町 2-2-2　関西支店：大阪市阿倍野区阿倍野筋 1-1-43（あべのハルカス 26F）　奈良支店：奈良市高天町 38-3（近鉄高天ビル 3F）

日本商工会議所 事業活動を取り巻く様々なリスクから会員の皆様をお守りする

「ビジネス総合保険制度」

最大(*1) 約33%割引

事業活動のトラブルで高額な賠償金支払いとなる**事案が多様化**。さらに頻発する自然災害により**事業継続が困難となるケースも多発**。
ビジネス総合保険制度(事業活動包括保険)は、**賠償責任リスク、事業休業リスク、工事リスク**(建設事業者様向け)**を総合的に対応**でき、しかも**低廉な保険料で加入できる保険**です。

東京海上日動の **ビジネス総合保険制度** (事業活動包括保険)の **特徴**

1. **団体割引が適用されるため、保険料が割安です。**
   一般加入と比べ最大約33%割引(*1)の保険料水準(団体割引25%(*2)、条項セット割引5%(*2)、Tプロ割引3%、自動車優良割引3%を適用した場合)
   加入は毎月受付(お申込月の翌月1日の午後4時の補償開始、保険期間1年間でご加入いただけます)
2. **賠償責任に関するリスク**(生産物・完成作業、施設・事業遂行、リコール、情報漏えい等)**を総合的に補償**
   その他、様々な業種に対応できる補償のラインナップを用意しています。
3. **サイバー攻撃による情報セキュリティ被害も補償** マイナンバーの漏えいも補償対象となります。
4. **休業補償により災害に遭った際の事業継続資金を補償**
5. **工事現場における様々な財物に対する損害を補償**(建設業向け)
6. **早期災害復旧支援により、災害時の事業継続を後押し**
7. **「地震」による完全休業損失も補償**

(*1)この割引率は東京海上日動が保険料を算出する際に適用する値であり、割引適用前後の保険料較差とは異なる場合があります。
(*2)団体割引は「賠償責任に関する補償」「休業に関する補償」に25%、「工事に関する補償」に10%適用します(地震休業補償特約の保険料は割引対象外です。)。また、条項セット割引は2条項の場合に3%、3条項以上の場合に5%適用します。割引適用条件の詳細は、「ビジネス総合保険制度パンフレット」をご参照ください。
本広告は、日本商工会議所を契約者とするビジネス総合保険制度(事業活動包括保険)の概要についてご紹介したものです。保険の内容は「ビジネス総合保険制度パンフレット」をご確認ください。ご加入にあたっては、必ず「ビジネス総合保険制度重要事項説明書」をよくお読みください。詳細は契約者である団体のホームページ掲載の約款によりますが、ご不明の点がありましたら代理店または保険会社にお問い合わせください。

お問合わせ先
東京海上日動火災保険株式会社
奈良支社(0742-35-8501)
橿原支社(0744-23-6950)

制度引受保険会社
東京海上日動火災保険株式会社
(担当課支社)奈良支社・橿原支社

制度運営 日本商工会議所
2024年8月作成 24TC-000778

ビルの設計・施工から運営・管理に至るまで
ビルの一生を丸ごとサポート

人と社会の明日をもっと快適に

KFS ISO9001・ISO14001 認証
ISO/IEC27001

近鉄ファシリティーズ株式会社

本　　社　〒542-0076　大阪市中央区難波2丁目2番3号
TEL(06)6211-2090　FAX(06)2011-2099
https://www.kintetsu-fs.co.jp
奈良支店　〒631-0078　奈良市富雄元町3丁目1番39号
TEL(0742)46-3471　FAX(0742)47-2780



株式会社 浅沼組

誇(ほこ)れる歴史がある
創(つく)りたい未来がある

Asanuma

本社・大阪本店　〒556-0017　大阪市浪速区湊町1丁目2番3号
TEL.06-6585-5500(代表)
奈良営業所　〒630-8122　奈良市三条本町4番32号 中室ビル
TEL.0742-26-5225(代表)

奈良商工会議所中小企業相談所顧問
相談日は、前もってご予約下さい。

特許・実用新案・意匠・商標の出願、審判、鑑定、外国出願

弁理士法人 蔦田(ツタダ)特許事務所

所長弁理士　富田克幸　　弁理士　蔦田正人　　弁理士　中村哲士
弁理士　有近康臣　　弁理士　前澤　龍

〒541-0051 大阪市中央区備後町1丁目7番10号 ニッセイ備後町ビル9階
(近鉄日本橋より地下鉄[堺筋本町]下車⑫番出口北へ備後町東入る)
電話(06)6271-5522　FAX(06)4964-2217
URL：http://www.patent-osaka.jp

新規会員募集中！

ユーザ協会では、全国参加型のICTセミナー(無料)およびICT講座(有料)を隔月で開催しています。ICTやAIの活用など、デジタル化を推進するための最新情報を提供しておりますので、ぜひ貴社の事業にお役立てください。まずは無料のセミナーからお試しください。

ユーザ協会は、情報通信技術・サービスを利用したコミュニケーション文化の振興を図るとともに、情報通信利用者の利便増進に寄与し、地域社会の発展に貢献することを目的とした公益財団法人です。

URL https://www.pi.jtua.or.jp/nara/

公益財団法人 日本電信電話ユーザ協会 奈良支部

事務局　〒630-8236 奈良市下三条町1-1
NTT西日本奈良三条ビル
電話　フリーダイヤル 0120-20-6660

やすらぎの環境を
優しくサポート。



清潔と安心をお届けして132年

取扱商品・サービス

寝具リース（レンタル）・販売
業務用クリーニング／リネンサプライ
福祉用具レンタル・販売／介護用品販売
介護住宅リフォーム

小山株式会社

〒630-8131　奈良市大森町47番地の3
TEL　0742-22-4321
FAX　0742-22-4340
www.koyama-kk.co.jp

WEBサイト

なら商工会議所ニュース／第六八五号 令和七年十月一〇日（毎月一回一〇日）発行　発行所／奈良商工会議所　奈良市西大寺南町八番三十三号　印刷所／株式会社明新社　定価二二〇円（税込・購読料は会費に含みます）

奈良トヨタ



— お車のご相談は、奈良トヨタ各店へ —

■モビリティガーデン奈良本店 ■ＪＲ奈良駅前店 ■モビリティガーデンＲＴ押熊・押熊支店
■富雄店 ■生駒店 ■ＴＲパーク東生駒 ■大和小泉店 ■郡山店 ■ＴＲＤパーク西大和
■田原本店 ■モビリティガーデンＲＴ香芝・香芝支店 ■桜井店 ■モビリティガーデンＬＴ橿原
■大和八木店 ■モビリティガーデンＲＴ高田 ■モビリティガーデンＦＴ葛城 ■ＴＲＤパーク吉野
■五條店 ■Ｕ－ＣａｒＭａｘ奈良八条店 ■田原本マイカーセンター ■Ｕ－Ｃａｒ葛城店
■五條マイカーセンター ■レクサス奈良八条 ■レクサスＣＰＯ橿原 ■フォルクスワーゲン平城山

くわしい店舗情報はコチラ

奈良トヨタの自動車博物館

まほろばミュージアム

住所：奈良市八条５丁目431-1
TEL：0742-55-1010
営業時間：10:00 ～ 17:00
定休日：月曜日（祝日除く）



奈良トヨタがレストアを手掛けた車を多数展示。お気軽にお立ち寄りください。



Rinova®

REACH TRUCK INNOVATION

TOYOTA L&F





Rinova ラックストッカー　Rinova オールウェイ　Rinova 防爆タイプ　Rinova AGFタイプ

物流現場に革新を。

Rinova

☆各種フォークリフト ☆レンタル ☆リース ☆無人搬送システム ☆自動倉庫

TOYOTA L&F トヨタL&F奈良株式会社

奈良県磯城郡田原本町唐古296-1
☎0744-33-6081（代表） FAX 0744-32-8635
URL http://www.toyota-lf-nara.jp

トヨタレンタリース奈良

TOYOTA Rent a Car

全国ネットのトヨタだから安心

必要な時に必要なクルマを
用途に合わせた豊富な車種。

*トヨタレンタリース奈良では、無人貸出をはじめレンタカー全車両の除菌・抗菌作業など新型コロナ対策を実施しております。





ヤリス

トヨタレンタカー　検索

24時間アプリひとつでスマートに！トヨタのカーシェア

TOYOTA SHARE

ご予約・ご利用にはアプリが必要です。アプリダウンロードはこちら
iPhone App Store からダウンロード
Android Google Play で手に入れよう

Webサイト
サービス詳細は TOYOTA SHARE Webサイトへ
https://mobility.toyota.jp/r-toyotashare/

本社・JR奈良駅前店・北和リース	TEL.0742-22-0100	郡山店	TEL.0743-51-0100	高田店・中南和リース	TEL.0745-23-0100
近鉄奈良駅前店	TEL.0742-26-2229	東生駒店	TEL.0743-73-8380	西大和店	TEL.0745-75-3330
押熊店	TEL.0742-40-0200	大和八木駅前店	TEL.0744-25-1620	香芝店	TEL.0745-77-0100
		吉野店	TEL.0747-57-5000	田原本店	TEL.0744-37-0700