NARA なら商工会議所ニュース

なら ランラン♪

THE NARA CHAMBER OF COMMERCE & INDUSTRY NEWS

12
2025
No.687

2025 健康経営優良法人 KENKO Investment for Health 中小規模法人部門

Pick up!

令和7年度叙勲並びに奈良市表彰受章 おめでとうございます！

年会費改定のお知らせ（令和8年度より）



なら企業散策258

和のうつくしさを留める
WATOME

企業を育て地域を伸ばす
奈良商工会議所
THE NARA CHAMBER OF COMMERCE & INDUSTRY
〒631-8586 奈良市西大寺南町8番33号
TEL：0742-52-1777　FAX：0742-52-3111

Follow me!
公式WebやSNSで情報発信中！

ホームページ　メルマガ　LINE

人財の力で
地域の活力を創造します

この街を、この国をもっと元気にするために。

南都銀行グループがめざすのは、人がイキイキと暮らし、

訪れる人すべてに魅力を感じていただける街づくりです。

地域とのかけがえのない絆を大切に、

これからも、皆さまとともに歩み続けます。



ナント・なら・ずっと！

NANTO 南都銀行

本店／奈良市大宮町四丁目297番地の2　https://www.nantobank.co.jp/

NARA なら ランラン♪
なら商工会議所ニュース
THE NARA CHAMBER OF COMMERCE & INDUSTRY NEWS

12
2025
No.687

会議所カレンダー

12月	10	水	生成AIセミナー基礎編 海外販路フォローアップセミナー
	11	木	なら瑠璃絵・なら燈花会合同支援会議
	12	金	
	13	土	
	14	日	「奈良マラソン2025」
	15	月	
	16	火	
	17	水	定例金融相談 定例経営相談 展示会成功セミナー
	18	木	叙勲並びに奈良市表彰受章祝賀会
	19	金	
	20	土	奈良検定認定支援セミナー（1、2級）
	21	日	奈良検定認定支援セミナー（ソムリエ級）
	22	月	小規模事業者経営改善資金審査会
	23	火	
	24	水	
	25	木	社労士なんでも相談会
	26	金	仕事納め
	27	土	年末年始休業
	28	日	
	29	月	
	30	火	
	31	水	
1月	1	木	
	2	金	
	3	土	
	4	日	
	5	月	仕事始め 記帳相談
	6	火	年頭記者会見・新年名刺交換会 記帳相談
	7	水	
	8	木	
	9	金	

事務局より

会員とくとくサービス券を同封しております！会員とくとくサービス券の発行は今回をもちまして終了となります。ぜひご活用ください！

Contents

02 なら企業散策 258
和のうつくしさを留める
WATOME

04 **令和7年叙勲並びに奈良市表彰受章者の皆様**
第25期新議員懇談会開催報告

05 **関西高速道路ネットワーク推進協議会要望活動実施報告**
「FOOD STYLE JAPAN九州」出展支援報告

06 **相談所インフォメーション**
各種相談会のお知らせ
・定例金融相談会　・定例経営相談会
・社会保険労務士による何でも相談会　・記帳相談のお知らせ
・マルケイ資金融資のご案内

07 **青年部だより** 11月例会「奈良YEGアイランド」
女性会だより 女性会運営「大和まほろば夢空市」のご案内

08 **社労士　知っ得だより** 第155回
「第155回会社の定期健康診断 事業者だけでなく労働者も義務です！」

09 **奈良市コーナー**
「協力雇用主」として社会復帰を応援しませんか

10 **経済指標**

11 ～今こそ見直したい！「価格の上げ方・伝え方」～
飲食・小売・サービス業の価格転嫁（値上げ）講座のご案内
LOBO調査結果 早期景気観測調査結果

12 **奈良県警察本部よりお知らせ**
会議室案内
年末のご挨拶

13 **新会員紹介**
【令和8年度より】年会費改定のお知らせ

14 **新会員紹介**
会員PR掲示板
Member's Board
・MAISON WENIKO
・ならまち糞虫館

掲載事業所大募集！



なら企業散策　258

和のうつくしさを留める WATOME

事業所のことについて教えてください

当店は着物の帯締め専用の収納道具「WATOME」の製作・販売を行っております。

「WATOME」は帯締めユーザーの多くが抱える「よれ」「ねじれ」「房の乱れ」といった悩みを解消するために生まれました。美しく収納することで、眠っていた帯締めにも自然と目が向き、大切に使い続けられるようになり、結果として無駄な廃棄を減らし、持続可能な循環につながることを目標としています。

収納を「仕方なくしまう作業」から「楽しい行為」へ。伝統を大切にしながら、日常に馴染む上質さで、あなたの帯締めを丁寧に、美しく守ります。

「WATOME」は現在、1本留め10種、3本留め6種をご用意しています。ご購入者は50代以上の方が多いですが、最近では若い世代の方からも〝可愛い！〟とアクセサリー感覚で楽しんでいただいています。リピーターも増えており、着物文化の普及にも貢献していきたいと思っています。

「WATOME」のほかにも、帯留めや、バッグなど、帯や着物を彩る商品も取り扱っています。現在は東京や京都で開催されている着物の展示販売会への出展のほか、インターネットでの販売も行っています。



3本留めと1本留めをご用意しています



たくさんあっても一目でわかる

創業のきっかけは

長年東京で暮らしており、専業主婦として過ごしていました。主人が奈良の寺社仏閣が好きだったこともあり、奈良には何度も訪れていましたが、主人の定年を機に奈良へ移住することになりました。

奈良へ移住して間もなく、母が亡くなり、母の遺してくれた着物の整理を始めたとき、ふと違和感を覚えました。着物や帯には美しい畳み方が古くから伝えられているのに、帯を固定する組紐である帯締めには決まった収納方法がありませんでした。〝きちんと整えて仕舞うことができれば、房が乱れたり、形が崩れたりせず、もっと長く、美しく使い続けられるのに〟と感じました。母から受け継いだ思い出のある帯締めを綺麗に整え、娘や孫にも使って貰いたいという思いから、もっと簡単に、楽しく、美しく収納できる道具を作りたい…。そんな想いから「WATOME」の開発が始まりました。



収納の仕方で見栄えと使い勝手がこんなに変わります

こだわりは

製品へのこだわりは、「品質の良さ」「使いやすさ」「安全性」を兼ね備えた道具を丁寧に作るということです。使い捨てではなく、長く使っていただけるよう、生地は京都の老舗、川島織物セルコン社製の織物を使用し、留め玉、ゴム紐にもこだわっており、高い技術を持った西陣の職人が手作りで仕上げています。

また「WATOME」の特徴は、ゴムをひっかけるだけで整う〝誰もが簡単に使える〟手軽さと、収納が手間ではなく、楽しくなるようなアクセサリー感覚の華やかな見た目で〝かわいい〟と感じてもらえるデザインを取り入れていることです。



こだわり抜いたデザイン



簡単に留めることができます

お客様とのエピソードを教えてください

初めて着物の展示販売会に出展したときに、インスタグラムを見て秋田県からお越しくださった方がいたり、毎年展示会に出展するたびに一つずつ買い求めてくださるお客様がいたりと、お客様が当店の商品を手に取り、喜んでくださる姿を見るたびに、「作ってよかった」という気持ちになり、次への意欲につながっています。

また、「WATOME」は今までにない革新的な製品で、他社でも制作をしていないものです。着物好きの方でも持っていない方が多いため、プレゼントとして大切な方に贈られるお客様も多く、「こんな便利なものがあるんだ!」と喜んでいただけるというお声を多数頂戴しています。



開けるのがワクワクする、プレゼントにも最適です

これから

「WATOME」が〝着付け用具のスタンダード商品になる〟ことを目指し、認知度の向上に努めていきたいと思っています。展示会への積極的な出展や、SNSでの情報発信を通じて、もっと多くの方に「WATOME」の機能性やデザイン性をお伝えしていきたいです。また保存状態が悪く捨てられてしまう帯締めをなくし、長く大切に使い続けられる環境づくりを「WATOME」が担っていければと考えています。



着付け用具のスタンダードを目指して

また、現在は大手和装通販サイトとのコラボとして腰紐の開発なども行っています。もっと気軽に、もっと楽しく着物を身に着けられる環境を作り、日本の伝統ある着物文化を、少しでも多くの方に継承していただけるよう努めてまいります。



旅行時にも便利





バッグや帯留めもご用意しています



事業所概要

事　業　所／WATOME
事業内容／和装雑貨製作・販売
代　　表／鳥居 美千代
お問合せ／ホームページのお問合せからご連絡ください。

ホームページ　　インスタグラム

担当のひとこと

上品で優しい鳥居様の笑顔に包まれながら、まるで女子会のように楽しい時間を過ごさせていただきました。ひとつひとつの商品に込められたこだわりと、女性目線の〝ときめき〟を大切にされている姿勢がとても印象的でした。
自分へのご褒美や大切な方への贈り物に、ぜひ「WATOME」のかわいらしさを感じてみてください。

受章おめでとうございます！

～令和７年叙勲並びに奈良市表彰受章者の皆様～

このたび、下記の皆様が叙勲並びに奈良市表彰を受章されました。
心からお祝い申し上げますとともに、これからも奈良商工会議所をはじめ、
地元産業界のリーダーとしてご活躍されますことを期待しています。

【受章者一覧】

旭日双光章	西峯　隆司 氏	（㈱福本設計　相談役）	常議員
奈良市功労表彰	丸山　欽也 氏	（丸山繊維産業㈱　代表取締役）	常議員（当所より推薦）



西峯　隆司 氏



丸山　欽也 氏

第25期新議員懇談会を開催



開催日時　令和７年11月21日（金）　11時00分～12時20分
場　　所　ホテル日航奈良４階「飛天」
出 席 者　橋本会頭他20名

第25期よりご就任いただいた新議員の皆さまと、正副会頭および部会長との懇談会を、ホテル日航奈良にて開催いたしました。本会は、新体制発足にあたり相互理解を深め、今後の連携を強化することを目的として実施したものです。

冒頭、橋本会頭より前期まで会議所活動を支えてこられた役員・議員への謝意と、新議員の皆さまへの歓迎の言葉が述べられました。併せて、変化の著しい経営環境を踏まえ、「共創」の理念のもと地域経済の発展に取り組む今期の方針が示されました。

続いて、正副会頭、部会長、新議員、事務局の順に出席者紹介を行い、和やかな雰囲気の中で顔合わせを進めました。その後、古林専務理事より奈良商工会議所の組織体制や主要事業、今期の重点施策について概要説明があり、会議所運営に対する理解を共有しました。

懇談では、業界の課題や地域経済の動向、会議所に期待する支援など、多岐にわたる意見が交わされました。参加者からは前向きな提案も寄せられ、今後の活動の参考となる有意義な議論が行われました。

本懇談会は、議員の皆様と事務局が互いの理解を深め、連携を強化する貴重な場となり、第25期のスタートにふさわしい有意義な時間となりました。





関西高速道路ネットワーク推進協議会要望活動

日　程　2025年10月24日(金)
場　所　東京都内
要望者　関西経済連合会　松本会長　他６名
奈良県　清水副知事、小山会頭

国土交通省をはじめ財務省、自民党、公明党、日本維新の会へ京奈和自動車道など関西圏の環状道路ネットワークの早期完成を求め、要望活動を行いました。

奈良の経済団体としては、京奈和自動車道の早期全線開通を強く期待しており、全線開通により、交通渋滞の緩和や物流効率の向上が図られ、県内事業者の競争力強化や地域経済の活性化につながる点を強調してまいりました。

また、奈良北インターチェンジから奈良インターチェンジ間はトンネル区間となり、工期が長期化する見込みでありますが、ここが開通しなければ全体の効果は十分に発揮されない為、国・県・関係機関が連携し、未整備区間の着実な整備と早期の全線開通を実現できるよう、強く要望してまいりました。


国土交通省


自民党

【FOOD STYLE JAPAN 九州】出展支援

第１回事前勉強会

開催日時　令和７年10月17日(金)19：00～21：00
開催場所　オンライン
テーマ　販路が広がり売上が上がる展示会出展セミナー
講　師　株式会社アスリンク 代表取締役 廣木 鑑治 氏

11月19日～20日に福岡マリンメッセで開催される「FOOD STYLE JAPAN 九州」に奈良商工会議所ブースとして10社の事業所に出展いただくことから、事前勉強会の講師には現役のバイヤーとしてもご活躍される廣木氏にお越しいただき、バイヤー目線での買い手の考え方、商談会の慣習・しきたり、そして勝ち抜く術をご教授いただきました。本番に向けて、バイヤーとの商談交渉術やポイント、出展会期中の動き方について詳しくご説明をいただきました。

その後の質疑応答も活発に行われ、参加者の方が万全の体制で展示会当日を迎えられる環境を整えることができたと思います。



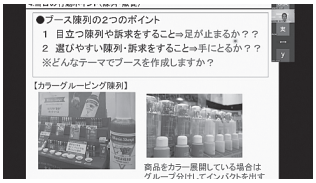

オンラインセミナーの様子

「FOOD STYLE JAPAN九州」へ出展

開催日時　令和７年11月19日(水)・20日(木)
開催場所　マリンメッセ福岡
出 展 者　10社

10月に行った事前勉強会を踏まえて、いざ「FOOD STYLE JAPAN 九州」へ出展しました。本展示会は、九州最大級の商談展示会として、過去最大規模1300社以上が出展。外食・中食・小売業界の皆さまが一堂に会し、最新の食材やサービス、設備・機器などが集まり、国内外から多数のバイヤーが商談に訪れ、２日間で17,517名の来場者数となりました。

今回は奈良商工会議所ブースとして、県産品のこだわりの食材を使った商品や新商品をご紹介し、多くのバイヤー様や業界関係者の方々とお会いする絶好の機会となりました。

商工会議所では今後も展示会出展に向けた支援を実施してまいりますので、ぜひご活用いただき、奈良の魅力ある商品を全国へ発信していきましょう！



展示販売会の様子

information 相談所インフォメーション

各種相談会のお知らせ

定例金融相談のお知らせ

（日本政策金融公庫奈良支店国民生活事業）

運転資金や設備資金、創業資金など各種融資制度に関するご相談を公庫職員が会議所へ出張のうえ承ります。

令和7年10月1日現在 基準利率 年2.90%～4.30%

日 時

令和7年
12月17日（水）
午前10時～12時

ご予約 12月16日（火）まで

「定例金融相談」は毎月1回開催いたします。

定例経営相談のお知らせ

（第3水曜日）

事業拡大、経営改善など経営上の課題について何でもご相談いただけます。是非ご利用ください。

日 時

令和7年
12月17日（水）
午後2時～5時

相談無料（予約制）

相談員 MAHO経営コンサルティング事務所
本田秀継氏（中小企業診断士）

ご予約 12月16日（火）まで

社会保険労務士による何でも相談会（毎月25日）

働き方改革に関する相談のほか、年金相談など幅広くご相談いただけます。

日 時

令和7年
12月25日（木）
午前9時～12時

60分 相談無料（予約制）

相談員 社会保険労務士
（奈良働き方改革推進支援センター所属）

ご予約 12月24日（水）まで

記帳相談のお知らせ

帳簿の付け方をわかりやすくお伝えしますので、お気軽にご相談ください。

日 時

令和8年
1月5日（月）、6日（火）
午前9時30分～12時30分

相談無料（予約制）

相談員 森田会計事務所

ご予約 12月26日（金）まで

ご相談をご希望の方はこちらへご予約ください 奈良商工会議所 中小企業相談所 TEL.0742-52-1777（代表）

小規模事業者の皆様へ マルケイ資金融資のご案内

安心して借りられる“無担保・無保証人”で日本政策金融公庫が融資を行う国の制度です。
常時使用する従業員が20人以下の法人・個人事業主の方（商業・サービス業にあたっては5人以下）

国が行っている小規模企業施策の一つですから、金利は低利です。
返済は 運転資金10年以内 設備資金10年以内です。

貸付限度額	2,000万円
利 率	年2.00%（11月1日現在）



青年部だより

奈良商工会議所 青年部 11月例会

（全体事業）「奈良YEGアイランド」

日時 11月8日（土）
12：00～20：00
9日（日）
11：00～20：00

場所 平城宮跡歴史公園（朱雀門ひろば、天平みはらし館）

11月例会（全体事業）「奈良YEGアイランド」を朱雀門ひろば、天平みはらし館で、2日間にわたり開催しました。本事業は、「ならファンモア！ナラじゃないと！」をテーマに、「第14回なら奈良まつり」と「第7回地域未来プロジェクト～ならism ～」を融合させ、同時開催にチャレンジしたものです。

「ならism」では、学生・公務員・YEGメンバーが「大和野菜をバズらせよう」「若者向け観光施策」「生成AIを用いた教育アプリ」の3テーマで議論し、内容のブラッシュアップを重ねた上で、実現可能な提案を地域に向けて発表しました。

「なら奈良まつり」では、新たな試みとして学生を交えたプロジェクトチームのアイデアを反映し、高校生ダンスバトルや子ども向けワークショップ、文化体験といった様々なコンテンツを実施しました。恒例のせんとくんエアドーム、ビンゴ大会、ステージパフォーマンス、飲食出店、縁日、花火などで幅広い層の参加者で賑わうなか、無事に終えることができました。

改めまして、ご協力、ご来場いただきました皆さまに心より感謝申し上げます。

奈良YEGは、奈良を愛し、奈良に誇りを持つ人が増えてほしいとの願いのもと、地域活性化に寄与するため、今後も様々な活動を継続してまいります。

（担当／地域活性化委員会）





ならismの様子



これからも奈良を盛り上げていきます！



女性会だより

奈良商工会議所 女性会 運営 〝大和まほろば〟 夢空市

コロナ禍で関西商工会議所女性会連合会総会奈良大会をリモート開催し、記念事業として、特設情報サイト「大和まほろば夢空市」をオープンさせました。大会終了後も、この「大和まほろば夢空市」を「奈良の企業・物産・名所を紹介し、購入できるサイト」として継続しております。

同サイトは、どなたでも見て楽しんだりお買い物したりできるサイトとなっております。微力ではありますが、奈良の経済を活性するために「奈良を紹介する楽しいサイト」として充実したサイトづくりに励んでいく所存でございます。新たに出店していただける店舗様を募集すると同時に、**「奈良を代表するサイト」として育てていただきますよう、サイトへのご訪問・ご購入をお願いいたします。**



「大和まほろば夢空市」はこちらから！

【URL】https://joseibukai.narakko.jp

問合せ
yumesora@narakko.jp

社労士

知っ得だより

第155回　会社の定期健康診断 事業者だけでなく労働者も義務です！

今回は、会社の定期健康診断について確認していきましょう。会社の定期健康診断は、労働安全衛生法によって事業者に課された重要な義務です。しかし、「どこまでの範囲が義務？」「パートも対象？」「もし受けなかったらどうなる？」といった具体的な疑問を持つ事業者や労働者は少なくないと思います。では、基本的な要件から確認していきましょう。

会社の定期健康診断は法律で定められている

定期健康診断の目的は、職場における労働者の安全と健康を確保し、誰もが安心して働ける快適な職場環境を作ることです。そのため、企業の規模や業種にかかわらず、労働安全衛生法第66条に基づきすべての事業者に実施が義務付けられています。

この法律では、事業者は労働者に対し、医師による健康診断を実施しなければなりません。また、健康診断の記録（健康診断個人票）を作成し、原則として5年間保存する義務も定められています。

定期健康診断の種類

労働安全衛生法で定められた健康診断には、主に以下の5種類があります。

雇入時の健康診断	労働者を雇い入れた際に実施
定期健康診断	1年以内ごとに1回、定期的に実施
特定業務従事者の健康診断	6ヶ月以内ごとに1回実施 例）深夜業の定義は、週1回以上または1ヶ月4回以上の深夜業
特殊健康診断	法令で定められた有害業務に従事する労働者に対し、当該業務への配置替えの際、および放射線業務や鉛業務など一定の有害業務に従事する労働者に対し、雇入れまたは当該業務への配置替えの際、および原則として6ヶ月以内ごとに1回特別の項目について健康診断を実施
海外派遣労働者の健康診断	労働者を6ヶ月以上海外に派遣する際、および帰国後に国内業務に就かせる際に実施

定期健康診断で義務付けられている項目

労働安全衛生規則第44条で定められている、定期健康診断の必須項目は以下の11項目です。

1．既往歴及び業務歴の調査
2．自覚症状及び他覚症状の有無の検査
3．身長、体重、腹囲、視力及び聴力の検査
4．胸部エックス線検査及び喀痰検査
5．血圧の測定
6．貧血検査（血色素量及び赤血球数）
7．肝機能検査（GOT、GPT、γ-GTP）
8．血中脂質検査（LDLコレステロール、HDLコレステロール、中性脂肪）
9．血糖検査
10．尿検査（尿中の糖及び蛋白の有無の検査）
11．心電図検査

これらの項目は、労働者の健康状態を多角的に把握するための基本的な検査です。ただし、医師の判断によって一部の項目を省略することは可能です。例えば、厚生労働省が示す基準に基づき、40歳未満（35歳を除く）の労働者は腹囲の検査などを省略できる場合があります。事業者が自己判断で項目を減らすことはできないため、必ず健康診断を実施する医療機関と相談の上、適切に対応しましょう。

会社の定期健康診断の対象者はどこまでか

健康診断の義務対象者は、常時使用する労働者と定義されています。これには正社員だけでなく、以下の条件を満たすパートタイマーやアルバイトも含まれます。

1. 契約期間の定めのない労働者
2. 契約期間の定めがあるが、契約の更新により1年以上使用される予定の者、または引き続き1年以上使用されている者

上記1または2に該当し、かつ、1週間の所定労働時間が、同種の業務に従事する通常の労働者（正社員など）の4分の3以上（特定適用事業所は短時間被保険者を含む）である場合、健康診断の対象となります。

会社の健康診断を受けないとどうなるのか

会社の定期健康診断を実施しなかった場合、以下のような罰則があります。

■事業者が定期健康診断を実施しなかった場合の罰則

健康診断が1年以上空く状態を放置するなど、事業者が正当な理由なく定期健康診断の実施義務を怠った場合、労働安全衛生法第120条に基づき、50万円以下の罰金が科される可能性があります。これは、健康診断を実施しなかった場合だけでなく、結果を記録・保存しなかった場合や、労働者へ結果を通知しなかった場合も対象となります。

■労働者が定期健康診断を受診なかった場合の罰則

労働者が健康診断の受診を拒否することは、自身の健康状態を把握し、病気を早期発見する貴重な機会を失うことにつながります。

また、労働者にも受診義務があるため、正当な理由なく拒否し続けた場合、就業規則の懲戒規定に基づいて懲戒処分の対象となる可能性があります。事業者は一方的に処分を下すのではなく、まずは受診を促し、労働者が受診しやすい環境を整える努力が求められます。

会社の定期健康診断の費用は誰が負担？

労働安全衛生法に基づく健康診断の費用は、法律で事業者に実施が義務付けられているため、当然に事業者が全額を負担すべきものとされています。法定の検査項目にかかる費用を労働者に負担させることはできません。ただし、労働者が任意で法定外のオプション検査（人間ドックなど）を追加で受診する場合、その追加費用については労使間の取り決めによります。

会社の定期健康診断受診中の賃金の支払いは？

一般健康診断の受診に要した時間についての賃金の支払いは、法律で明確に規定されていません。しかし、労働者の健康確保は事業の円滑な運営に不可欠であることから、受診時間中の賃金は事業者が支払うことが望ましいとされています（昭和47年9月18日基発第602号通達）。

◆会社の定期健康診断に関してよくある質問

最後に、会社の定期健康診断に関してよくある質問とその回答をまとめました。

【会社の役員は健康診断の対象になりますか？】

法律上の労働者に該当しない役員（代表取締役など）は、原則として労働安全衛生法に基づく健康診断の義務対象外です。しかし、工場長や部長を兼務するなど、実態として労働者としての側面が強い場合は、対象者と判断されます。また、法律上の義務とは別に、企業には役員を含めたすべての従業員に対する安全配慮義務があるため、健康診断の受診を推奨することが望ましいでしょう。

【派遣社員の場合、健康診断の実施義務は誰にありますか？】

派遣社員の一般健康診断（雇入時・定期）の実施義務は、派遣元の事業者（派遣会社）にあります。一方、有害業務に従事する場合の特殊健康診断については、指揮命令権を持つ派遣先の事業者に実施義務があります。

【自分で受けた人間ドックの結果を提出してもいいですか？】

可能です。労働者が自分で選んだ医療機関で人間ドックなどを受け、その結果を事業者に提出することで、会社の健康診断に代えることができます。ただし、その検査項目が法律で定められた必須項目をすべて満たしている必要があります。提出された結果をもって、事業者は健康診断を実施したと見なすことができます。

会社の定期健康診断は、従業員が心身ともに健康で長く活躍できる職場環境を築くため、事業者と労働者がその重要性を理解し、協力して取り組んでください。

奈良県社会保険労務士会　会員　特定社会保険労務士　吉田 順恵

奈良県社会保険労務士会
〒630-8352　奈良市西木辻町343番地1
☎ 0742-23-6070　メール narakai@nara-sr.com
ホームページ　https://www.nara-sr.com/



不明な点などは下記相談室へ気軽にお問合せください

奈良県社会保険労務士会「相談室」
☎0742-23-3917（ニイサンのサンキューイイナ）　**無料・秘密厳守**

「働き方改革」のお悩みにお応えします！気軽にご相談ください

奈良働き方改革推進支援センター

相談受付　2025年4月1日～2026年3月31日
開設時間　平日9:00～17:00（12/29～1/3を除く）
場　所　奈良市西木辻町343-1（奈良県社会保険労務士会館2階）
フリーダイヤル　**0120-414-811**
メール　hatarakikata@nara-sr.com
URL　https://www.nara-sr.com

※厚生労働省委託事業　令和7年度中小企業・小規模事業者等に対する働き方改革推進支援事業
《個人情報の取扱い》相談内容、企業・個人情報などは厳守いたします。安心してご相談ください。
※フリーダイヤル・メールは今後変更となる可能性があります。

「協力雇用主」として社会復帰を応援しませんか

協力雇用主とは

犯罪や非行をした人（刑務所出所者等）の自立や社会復帰に協力することを目的として、犯罪や非行をした人を雇用し、または雇用する事業主の方々のことです。

最近の統計では、刑務所再入所者の約 7 割は再犯時に無職、つまり、再犯をして刑務所に戻った人の多くが仕事をしていなかったということがわかっています。犯罪や非行をした人が再び地域に戻り、その後、再犯や再非行に至らないためには、仕事に就き生活を安定させるとともに、職場に定着して責任ある社会生活を送ることが重要となります。

犯罪・非行歴がある人の立ち直り支援に対する理解と熱意のある事業主の方であればどなたでも登録が可能です。協力雇用主についてのお問い合わせやご登録については、奈良保護観察所までお問い合わせください。



協力雇用主の方々のための国の支援制度

実際に雇用をしてくださった事業主の方々については、最長 1 年間奨励金を支給する「就労・職場定着奨励金制度」や「就労継続奨励金制度」、「身元保証制度」や「トライアル雇用制度」など様々な支援制度があります。また、実際の雇用にあたっては保護観察所の支援がありますので、ぜひご協力をお願いいたします。

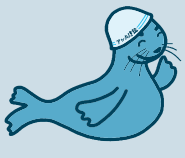

協力雇用主の登録申込みや制度についての問い合わせ先

奈良保護観察所　☎0742-23-8959
市担当課：長寿福祉課　☎0742-34-5439

経済指標

奈良市の世帯数と人口

（平成３年＝100）

年月	世帯数		人口	
	／世帯	指数	／人	指数
R5・ 4	166,927	141.3	350,318	99.7
R6・ 4	167,787	142.0	348,285	99.1
R7・ 9	169,357	143.3	345,403	98.3
R7・10	169,443	143.4	345,295	98.3
R7・11	169,557	143.5	345,290	98.3

物価指数

（令和２年＝100）

※企業物価指数は2022年5月速報より2020年基準に改定

年月	企業物価指数（全国）		消費者物価指数（全国）		消費者物価指数（奈良）	
	指数	前年比	指数	前年比	指数	前年比
R5	119.9	4.4	105.6	3.2	105.9	3.4
R6	122.8	2.4	108.5	2.7	109.7	3.5
R7・ 7	126.7	2.5	111.9	3.1	113.1	2.8
R7・ 8	126.5	2.7	112.1	2.7	113.4	2.5
R7・ 9	126.9	2.7	112.0	2.9	113.6	2.9

奈良県内の電力需要量

年月	特別高圧 20000V 以上		高圧 6000V 以上		低圧 100～200V 以上	
	／×1000 kwh	前年比	／×1000 kwh	前年比	／×1000 kwh	前年比
R7・ 5	75,171	8.9	180,104	△ 0.1	211,616	0.6
R7・ 6	76,092	2.1	201,208	2.0	180,586	△ 2.9
R7・ 7	87,695	1.1	244,487	4.7	259,686	16.1

奈良市の給水量

年月	給水量（奈良市）	
	／×1000m³	前年比
R5	41,459	△ 1.35
R6	41,260	△ 0.48
R7・ 8	3,564	0.4
R7・ 9	3,379	0.5
R7・10	3,501	1.3

百貨店・スーパー販売額

年月	全国		奈良県	
	／億円	前年比	／億円	前年比
R5	216,049	4.6	2,092	0.6
R6	224,065	3.7	2,088	△ 0.2
R7・ 7	19,259	1.6	176	1.7
R7・ 8	19,277	3.3	179	△ 1.4
R7・ 9	17,992	3.4	162	△ 0.8

公共事業施工契約額

年月	契約済額（奈良県）	
	／百万円	前年比
R6	122,000	△ 3.8
R6.7～9	9,998	△ 23.6
R6.10～12	11,343	△ 6.7
R7.1～3	6,249	△ 42.9
R7.4～6	36,272	△ 7.5

単位：百万円

新設住宅着工戸数

年月	全国		奈良県	
	／世帯	指数	／人	指数
R5	819,623	△ 4.6	5,520	△ 10.3
R6	792,195	△ 3.3	5,559	0.7
R7・ 7	61,409	△ 9.7	422	△ 19.6
R7・ 8	60,275	△ 9.8	350	△ 33.6
R7・ 9	63,570	△ 7.3	513	△ 0.2

一般職業紹介状況並びに有効求人倍率

年月	奈良県の一般職業紹介（学卒を徐く）						有効求人倍率（全国）		有効求人倍率（奈良市）	
	新規求職数	前年比	新規求人数	前年比	就職件数	前年比	倍率	前年比	倍率	前年比
R5年度	46,938	△ 2.8	90,875	△ 7.4	14,136	△ 5.4	1.29	△ 0.02	1.15	△ 0.08
R6年度	45,650	△ 2.7	89,488	△ 1.5	13,409	△ 5.1	1.25	△ 0.04	1.15	0.00
R7・ 7	3,622	△ 5.5	7,290	△ 5.0	1,088	△ 4.6	1.22	△ 0.03	1.15	0.02
R7・ 8	3,357	△ 3.6	7,628	0.4	928	△ 5.1	1.20	△ 0.04	1.14	0.00
R7・ 9	3,541	△ 1.9	7,254	4.1	1,110	△ 0.3	1.20	△ 0.05	1.16	0.01

資料提供／資源エネルギー庁、奈良市、奈良市企業局、（一財）南都経済研究所（順不同）

コースNo. 256700

中小企業大学校 サテライト・ゼミ

サテライト・ゼミは、中小機構が全国各地の中小企業を支援する機関等と連携し、中小企業大学校で実施している研修を提供するものです。

中小企業大学校 サテライト・ゼミ with 奈良商工会議所

企業経営・経営戦略

～今こそ見直したい！「価格の上げ方・伝え方」～

飲食・小売・サービス業の価格転嫁（値上げ）講座

研修のねらい

「値上げすると、常連のお客様が離れてしまうのでは・・・？」

多くのお店が抱えるこの問題。しかし最近では、「値上げは悪ではない」という考えも浸透しつつあります。適切な伝え方やタイミングを踏まえた上で、価値の見せ方を工夫すれば、値段を上げてもお客様の支持を得ることは可能です。

この講座では、飲食業・小売業・サービス業の現場で実践できる価格転嫁の考え方や、具体的な手法について、事例とともに分かりやすく解説します。「値上げができずに利益が出ない…」と悩んでいる経営者の皆様、ぜひ一緒に突破口を見つけましょう。

研修のポイント

- ☑ 値上げを検討する上で重要な事前準備について、ポイントを学びます。
- ☑ 値上げの考え方や伝え方について解説します。
- ☑ 参加者同士で意見交換をしながら、「値上げ告知文」を実際に作成します。

講師紹介（敬称略）



中小企業診断士

津賀 弘光（つが ひろみつ）

日本政策金融公庫やベンチャーキャピタルに勤め、中小企業経営の資金面からの外部支援者として12年の経験を積む。独立して20年、複数の企業の役員を務めるなど、経営者の伴走支援を得意とする。その他、公的機関を通じた延べ4,500件以上の経営相談実績、下請法や価格交渉セミナーの登壇実績有。先祖は奈良県十津川村の十津川郷士で林業を営む。末裔である講師は奈良県の中小企業支援行政へ関与し、奈良県ともご縁が深い。

詳細・申込はこちら

研修期間

2026年1/13(火)・1/20(火)

（3時間×2日間、計6時間）

対象者

飲食業・小売業・サービス業などの事業者の方（経営者・経営幹部・管理者）

＊以下のようなお悩みをお持ちの方におすすめです。
- 常連客が離れていくことが不安で、値上げができていない
- 値上げの進め方や注意点について知りたい

定員 20名

受講料 16,000円（税込）

会場

奈良商工会議所 会議室

奈良市西大寺南町8番33号

問い合わせ　中小企業大学校関西校 TEL：06-6530-0029

月日	時間	科目	内容
1/13(火)	17:50-18:00	事務連絡	
	18:00-21:00	第1部 価格転嫁（値上げ）の基本知識と必要性	●価格転嫁が求められる背景 ●小売、飲食、サービス業における価格決定の考え方 ●消費者・取引先の心理と価格への反応 ●【演習】自社サービスの構成要素（原価・人件費等）を分析
	21:00-21:05	事務連絡	
1/20(火)	17:55-18:00	事務連絡	
	18:00-21:00	第2部 価格転嫁（値上げ）を実現するための実務ポイント	●値上げの伝え方（事前の予告がマスト／発信内容の注意点） ●【演習】「値上げ告知文」作成 ●価格以外で伝える「価値」の見せ方（品質、接客、体験など） ●顧客離れを防ぐ工夫とタイミング ●支援制度（相談窓口・ツール）の活用方法
	21:00-21:05	修了証書交付・事務連絡	

※事務連絡等を含んだ時間：6時間25分
※カリキュラム内容は変更となる可能性がございます。何卒ご了承ください。

Be a Great Small. 中小機構　独立行政法人 中小企業基盤整備機構 中小企業大学校 関西校

2025 10月 LOBO調査結果（早期景気観測調査結果）

商工会議所のネットワークのもと、全国324商工会議所2,447企業の協力を得て、地域や中小企業が「肌で感じる足元の景気感」を全国ベースで毎月調査実施しています。

※DI値とは、ゼロを基準として、プラスの値で景気の上向き傾向を表す回答の割合が多いことを示し、マイナスの値で景気の下向き傾向を表す回答の割合が多いことを示します。DI=（増加・好転などの回答割合）−（減少・悪化などの回答割合）

■関西の全産業〈業況〉DI（前年同月比）の推移

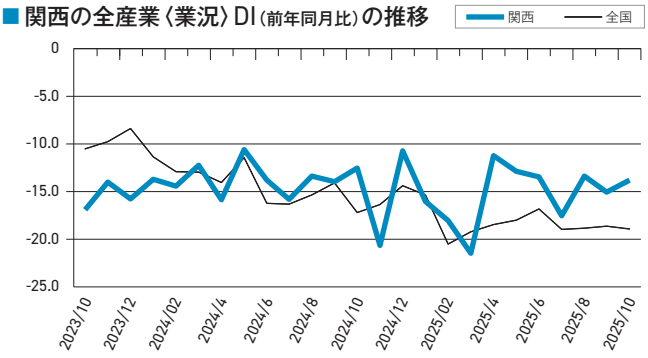

調査結果の詳細につきましては、日本商工会議所ホームページでご覧いただけます。
https://cci-lobo.jcci.or.jp/

業況DIは、3か月連続で足踏み続く。
先行きは、イベント増加への期待から上向き基調

関西の概況

- 仕入コストや労務コストの増加により販売価格が上昇し続けている中、消費者の節約志向の高まりなどにより、婦人靴の売れ行きが悪い（ゴムプラスチック履物製造業）
- 大手飲料メーカーでのサイバー攻撃被害により、商品の仕入が思うようにできない（酒小売業）
- 需要増で従業員の増員が必要であるが、人材確保が追い付かず苦慮している（飲食店）

調査結果まとめ動画はこちら

12月10日から16日までは

「北朝鮮人権侵害問題啓発週間」です。

北朝鮮人権侵害問題啓発週間とは

平成18年6月に「拉致問題その他北朝鮮当局による人権侵害問題への対処に関する法律」が施行され、毎年12月10日から16日までの1週間を「北朝鮮人権侵害問題啓発週間」とすることとされました。。

拉致問題を始めとする北朝鮮当局による人権侵害問題は、我が国の国民的課題であるとともに、国際社会を挙げて取り組むべき課題とされています。解決のためには、私たち国民がこの問題について、関心と認識を深めていくことが大切です。

北朝鮮による日本人拉致問題について

1970年代から80年代にかけて、北朝鮮により多くの日本人が拉致されました。現在、17名が政府によって拉致被害者として認定されています。また、政府が認定した被害者以外にも、いわゆる特定失踪者等の北朝鮮による拉致の可能性を排除できない人たちがいます。

平成14(2002)年9月の第1回日朝首脳会談において、北朝鮮は日本人を拉致していたことを認め、謝罪しました。その後、5名の被害者は帰国しましたが、残りの拉致被害者については、いまだ納得のいく説明がありません。

拉致問題は、我が国の主権や国民の生命と安全に関わる重大な問題であり、日本政府は、北朝鮮側から納得のいく説明や証拠の提示がない以上、安否不明の拉致被害者が全て生存しているとの前提に立って、被害者の即時帰国と納得のいく説明を行うよう強く求めています。

政府は、国の責任において、拉致問題の解決に取り組み、全ての拉致被害者の一刻も早い帰国に向けて全力を尽くします。

北朝鮮当局による人権侵害問題に対する認識を深めましょう

【政府拉致問題対策本部】 http://www.rachi.go.jp/

【法務省】 http://www.moj.go.jp/JINKEN/jinken103.html

政府拉致問題対策本部、法務省　　奈良県警察本部

近鉄大和西大寺駅から徒歩3分！

貸会議室
探していませんか？

セミナーや講習会・研修会など、
用途や人数に応じた大小様々な会議室を
揃えております。

スマートフォンからも
気軽にお申込みが
できます!!

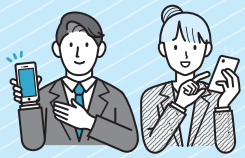

ご予約・お問合せはこちら
奈良商工会議所 管理課
Tel.0742-52-1777
https://www.nara-cci.or.jp/kaigisitu/

会員の皆様、今年もご愛読いただきありがとうございました。

令和8年も皆様にとりましてすばらしい1年となりますことを願っております。

来年も奈良商工会議所をよろしくお願いいたします。

なお、年末の業務は12月26日（金）までとし、

年始は1月5日（月）より開始いたします。



新会員紹介 ＼ ご入会ありがとうございます ／

事業所名	代表者名	所在地	業種
（株）KTM	大久保　充基	中山町西3-203ガレージ66	中古車販売
NANASHI	宮下　洋平	東向南町1 AMI21　2階　C-2号	小売業（古着）
CRAFT　LINK　JAPAN	矢田　肇	中辻町1-1-403	経営コンサルティング
WinGarden	内山　翼	法華寺町1573-4	造園、外構、土木、リフォーム
Guesthouse 奈良いろは	富田　敬子	雑司町107-1	ゲストハウス
NTTドコモビジネスソリューションズ(株)	篠原　隆史	大宮町7-1-33　奈良センタービル1F	モバイル、クラウドセキュリティ
FILTER（株）	梅原　亨	登美ヶ丘4-4-4-202	不動産、工務店業
（株）京都トータルビジネス	山本　洋史	東向南町14-1-2F	飲食店（しゃぶしゃぶ、すき焼き）
うまいもん鬼太郎	井田　太郎	東紀寺町2-1-10	定食、お弁当、和菓子
wobac	中野　敦志	富雄泉ケ丘10-13	コンサルタント業（人材開発、組織開発）
オフィスMELODY	星名　ともみ	千代ヶ丘3-1-73	音楽事務所
BECS株式会社	山本　祥平	菅原町661-3	製造業（紙製品）
無限ライフ	友廣　聡	松陽台3-14-24	生命保険代理店
（株）島井組プラント	小松　玲子	宝来4-17-10	清掃施設業、土木、機械設置



年会費改定のお知らせ



平素は当商工会議所の事業運営に格別のご理解とご協力を賜り、厚く御礼申し上げます。

さて、このたび令和8年度（令和8年4月請求分）より、年会費を右記のとおり改定させていただくこととなりました。

昭和60年以来、約40年にわたり年会費を据え置いてまいりましたが、昨今の物価高騰に加え、新会館建設に伴う運営費の増加、さらには今後のサービス向上を見据えた基盤強化のため、より分かりやすい会費制度へと見直しを行うものです。

ご出費ご多端の折、誠に恐縮ではございますが、何卒ご理解とご協力を賜りますようお願い申し上げます。

なお、会員事業所様には、改定後の具体的な年会費額を記載したご案内ハガキを12月中にお送りいたしますので、併せてご確認ください。

今回の会費改定を機に、会員サービスの充実と地域経済の発展に一層力を注いでまいります。今後とも変わらぬご支援を賜りますよう、よろしくお願い申し上げます。

【改定内容（令和8年4月請求分より適用）】

区分	現行会費	改定後会費（1口6,000円に統一）
法人・団体	1口 12,000円以上（2口目以降、9,600円加算）	3口 18,000円以上
個人	1口 8,000円以上（2口目以降、6,400円加算）	2口 12,000円以上

※口数は、法人は資本金、個人は従業員数等により、会社・事業所規模に応じてご負担をお願いいたします。

【本件についてのお問い合わせ先】
奈良商工会議所　総務課
〒631-8586　奈良市西大寺南町8番33号
TEL：0742-52-1777　E-Mail：soumu@nara-cci.or.jp

奈良商工会議所　会員PR掲示板

ならまち･きたまちに続くエリアとして「はてのまち」エリアを作りました。

JR奈良駅の南側から京終駅周辺のエリアに、有志の仲間が集まって「はてのまち」という愛称をつけて、2024年秋から活動しています。職人の手仕事が際立つお店がぽつりぽつりと点在し、歩けば歩くほど発掘したくなる、そんな魅力にあふれた町のはしっこ「はてのまち」。町の地図を作り、情報発信を始めました。当店もその中の一つです。お店も人も風景もあなたのお気に入りを見つけにきてください。

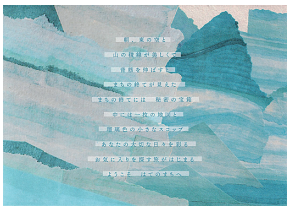



MAISON WENIKO
住所▶奈良市西木辻町77-10
電話▶0742-93-4101　FAX▶0742-93-4101
H P ▶www.weniko.com
Mail▶info@weniko.com

日本唯一! 糞虫だけの博物館。若い2人のデートに最適です。

糞虫の聖地､奈良公園。いつも緑の芝生がきれいですが､実は糞虫が鹿のウ◯コを毎日掃除してくれています。人がやらない仕事を黙々とこなす気高い心を持った糞虫たちは､神様からカッコいい角や美しい色彩を与えられました。フンコロガシが古代エジプトでは太陽神として崇められていたのは有名な話です。そんな世界中の糞虫たちに出会えるのが「ならまち糞虫館」なのです。ご友人や大切な方とぜひお気軽にお立ち寄りください。





ならまち糞虫館
住所▶奈良市南城戸町28-13
電話▶070-1798-6464
H P ▶https://www.hunchukan.jp
Mail▶info@hunchukan.jp

奈良の観光情報まとめサイト
NARABURA
HP NARABURA
X (旧 Twitter)



奈良の観光に役立つ情報を広く発信！

共同精版印刷株式会社 奈良ぶら事業部 TEL. 0742-33-1221
奈良ぶら　検索



本社：大阪市阿倍野区松崎町 2-2-2　関西支店：大阪市阿倍野区阿倍野筋 1-1-43（あべのハルカス 26F）　奈良支店：奈良市高天町 38-3（近鉄高天ビル 3F）

＼“New” 領収書がパソコンから発行できる！／

通勤・通学改革

進化するバス定期券

CI-CA plus シーカプラス 大好評

Happy & Convenient Life with “CI-CA plus”

＼バス定期券がバージョンアップ！／

ネットで簡単
スマート申込み!

自動更新だから
楽々スマート!

定期券に表示された金額までなら
どこでも乗車可能!
※対象外となる路線あり

学生定期なら
2年目以降さらにお得!

奈良交通株式会社
Nara Kotsu Bus Lines Co.,Ltd.

詳しくはホームページをご覧ください
シーカプラス 検索

動画制作
企画から撮影・編集まで、

明新社の
動画制作サービス

ありとあらゆるタイプの動画制作を社内一貫生産で対応し、目的や用途に応じた最適な企画と表現手法をご提案いたします。

さまざまなシーンでの活用をご提案いたします。

サービス紹介	観光案内	商品説明	新卒・中途採用	会社紹介	学校案内

詳しくは、明新社までお問い合わせください。

REC. https://rec-movie.jp/

MEISHINSHA 株式会社 明新社
本社　〒630-8141 奈良市南京終町3丁目464番地
Tel.0742-63-0661 Fax.0742-63-0660

SUSTAINABLE DEVELOPMENT GOALS

日本商工会議所 事業活動を取り巻く様々なリスクから会員の皆様をお守りする

「ビジネス総合保険制度」

最大(*1) 約33%割引

事業活動のトラブルで高額な賠償金支払いとなる**事案が多様化**。さらに頻発する自然災害により**事業継続が困難となるケースも多発**。
ビジネス総合保険制度(事業活動包括保険)は、**賠償責任リスク、事業休業リスク、工事リスク**(建設事業者様向け)**を総合的に対応**でき、しかも**低廉な保険料で加入できる保険**です。

東京海上日動の **ビジネス総合保険制度** (事業活動包括保険)の **特徴**

1. **団体割引が適用されるため、保険料が割安です。**
   一般加入と比べ最大約33%割引(*1)の保険料水準(団体割引25%(*2)、条項セット割引5%(*2)、Tプロ割引3%、自動車優良割引3%を適用した場合)
   加入は毎月受付(お申込月の翌月1日の午後4時の補償開始、保険期間1年間でご加入いただけます)
2. **賠償責任に関するリスク**(生産物・完成作業、施設・事業遂行、リコール、情報漏えい等)**を総合的に補償**
   その他、様々な業種に対応できる補償のラインナップを用意しています。
3. **サイバー攻撃による情報セキュリティ被害も補償** マイナンバーの漏えいも補償対象となります。
4. **休業補償により災害に遭った際の事業継続資金を補償**
5. **工事現場における様々な財物に対する損害を補償**(建設業向け)
6. **早期災害復旧支援により、災害時の事業継続を後押し**
7. **「地震」による完全休業損失も補償**

(*1)この割引率は東京海上日動が保険料を算出する際に適用する値であり、割引適用前後の保険料較差とは異なる場合があります。
(*2)団体割引は「賠償責任に関する補償」「休業に関する補償」に25%、「工事に関する補償」に10%適用します(地震休業補償特約の保険料は割引対象外です。)。また、条項セット割引は2条項の場合に3%、3条項以上の場合に5%適用します。割引適用条件の詳細は、「ビジネス総合保険制度パンフレット」をご参照ください。
本広告は、日本商工会議所を契約者とするビジネス総合保険制度(事業活動包括保険)の概要についてご紹介したものです。保険の内容は「ビジネス総合保険制度パンフレット」をご確認ください。ご加入にあたっては、必ず「ビジネス総合保険制度重要事項説明書」をよくお読みください。詳細は契約者である団体のホームページ掲載の約款によりますが、ご不明の点がありましたら代理店または保険会社にお問い合わせください。

お問合わせ先
東京海上日動火災保険株式会社
奈良支社(0742-35-8501)
橿原支社(0744-23-6950)

制度引受保険会社
東京海上日動火災保険株式会社
(担当課支社)奈良支社・橿原支社

制度運営 日本商工会議所
2024年8月作成 24TC-000778

ビルの設計・施工から運営・管理に至るまで
ビルの一生を丸ごとサポート

人と社会の明日をもっと快適に

KFS ISO9001・ISO14001 認証
ISO/IEC27001

近鉄ファシリティーズ株式会社

本　　社　〒542-0076　大阪市中央区難波2丁目2番3号
TEL(06)6211-2090　FAX(06)2011-2099
https://www.kintetsu-fs.co.jp
奈良支店　〒631-0078　奈良市富雄元町3丁目1番39号
TEL(0742)46-3471　FAX(0742)47-2780



株式会社 浅沼組

誇(ほこ)れる歴史がある
創(つく)りたい未来がある

Asanuma

本社・大阪本店　〒556-0017　大阪市浪速区湊町1丁目2番3号
TEL.06-6585-5500(代表)
奈良営業所　〒630-8122　奈良市三条本町4番32号 中室ビル
TEL.0742-26-5225(代表)

奈良商工会議所中小企業相談所顧問
相談日は、前もってご予約下さい。

特許・実用新案・意匠・商標の出願、審判、鑑定、外国出願

弁理士法人蔦田(ツタダ)特許事務所

所長弁理士　富田克幸　　弁理士　蔦田正人　　弁理士　中村哲士
弁理士　有近康臣　　弁理士　前澤　龍

〒541-0051 大阪市中央区備後町1丁目7番10号 ニッセイ備後町ビル9階
(近鉄日本橋より地下鉄[堺筋本町]下車⑫番出口北へ備後町東入る)
電話(06)6271-5522　FAX(06)4964-2217
URL：http://www.patent-osaka.jp

新規会員募集中！

ユーザ協会では、全国参加型のICTセミナー(無料)およびICT講座(有料)を隔月で開催しています。ICTやAIの活用など、デジタル化を推進するための最新情報を提供しておりますので、ぜひ貴社の事業にお役立てください。まずは無料のセミナーからお試しください。

ユーザ協会は、情報通信技術・サービスを利用したコミュニケーション文化の振興を図るとともに、情報通信利用者の利便増進に寄与し、地域社会の発展に貢献することを目的とした公益財団法人です。

URL https://www.pi.jtua.or.jp/nara/

公益財団法人 日本電信電話ユーザ協会 奈良支部

事務局　〒630-8236 奈良市下三条町1-1
NTT西日本奈良三条ビル
電話　フリーダイヤル 0120-20-6660

やすらぎの環境を
優しくサポート。



清潔と安心をお届けして132年

取扱商品・サービス

寝具リース（レンタル）・販売
業務用クリーニング／リネンサプライ
福祉用具レンタル・販売／介護用品販売
介護住宅リフォーム

小山株式会社

〒630-8131　奈良市大森町47番地の3
TEL　0742-22-4321
FAX　0742-22-4340
www.koyama-kk.co.jp

WEBサイト

なら商工会議所ニュース／第六八七号 令和七年十二月一〇日（毎月一回一〇日）発行　発行所／奈良商工会議所　奈良市西大寺南町八番三十三号　印刷所／株式会社明新社　定価二二〇円（税込・購読料は会費に含みます）

奈良トヨタ

NARA TOYOTA GROUP



― お車のご相談は、奈良トヨタ各店へ ―

■モビリティガーデン奈良本店　■ＪＲ奈良駅前店　■モビリティガーデンＲＴ押熊・押熊支店
■富雄店　■生駒店　■ＴＲパーク東生駒　■大和小泉店　■郡山店　■ＴＲＤパーク西大和
■田原本店　■モビリティガーデンＲＴ香芝・香芝支店　■桜井店　■モビリティガーデンＬＴ橿原
■大和八木店　■モビリティガーデンＲＴ高田　■モビリティガーデンＦＴ葛城　■ＴＲＤパーク吉野
■五條店　■Ｕ－ＣａｒＭａｘ奈良八条店　■田原本マイカーセンター　■Ｕ－Ｃａｒ葛城店
■五條マイカーセンター　■レクサス奈良八条　■レクサスＣＰＯ橿原　■フォルクスワーゲン平城山

くわしい店舗情報はコチラ

奈良トヨタの自動車博物館

まほろばミュージアム



住所：奈良市八条５丁目431-1
TEL：0742-55-1010
営業時間：10:00～17:00
定休日：月曜日（祝日除く）

奈良トヨタがレストアを手掛けた車を多数展示。お気軽にお立ち寄りください。



Rinova®

REACH TRUCK INNOVATION



Rinova



Rinova ラックストッカー　Rinova オールウェイ　Rinova 防爆タイプ　Rinova AGFタイプ

TOYOTA L&F

物流現場に革新を。

☆各種フォークリフト ☆レンタル ☆リース ☆無人搬送システム ☆自動倉庫

TOYOTA L&F トヨタL&F奈良株式会社

奈良県磯城郡田原本町唐古296-1
☎0744-33-6081（代表）　FAX 0744-32-8635
URL http://www.toyota-lf-nara.jp

トヨタレンタリース奈良

TOYOTA Rent a Car

全国ネットのトヨタだから安心
必要な時に必要なクルマを
用途に合わせた豊富な車種。

*トヨタレンタリース奈良では、無人貸出をはじめレンタカー全車両の除菌・抗菌作業など新型コロナ対策を実施しております。





ヤリス

トヨタレンタカー　検索

24時間アプリひとつでスマートに！トヨタのカーシェア

TOYOTA SHARE

ご予約・ご利用にはアプリが必要です。アプリダウンロードはこちら
iPhone App Store　Android Google Play

Webサイト
サービス詳細は TOYOTA SHARE Webサイトへ
https://mobility.toyota.jp/r-toyotashare/

本社・JR奈良駅前店・北和リース	TEL.0742-22-0100	郡山店	TEL.0743-51-0100	高田店・中南和リース	TEL.0745-23-0100
近鉄奈良駅前店	TEL.0742-26-2229	東生駒店	TEL.0743-73-8380	西大和店	TEL.0745-75-3330
押熊店	TEL.0742-40-0200	大和八木駅前店	TEL.0744-25-1620	香芝店	TEL.0745-77-0100
		吉野店	TEL.0747-57-5000	田原本店	TEL.0744-37-0700