NARA

ならランラン♪

THE NARA
CHAMBER OF COMMERCE &
INDUSTRY NEWS

なら商工会議所ニュース

01
2026
No.688

2025
健康経営優良法人
KENKO Investment for Health
中小規模法人部門

Pick up!

年頭挨拶 奈良商工会議所会頭　日本商工会議所会頭
奈良県知事　奈良市長

開催報告 第25期正副会頭就任披露宴



企業を育て地域を伸ばす
奈良商工会議所
THE NARA CHAMBER OF COMMERCE & INDUSTRY
〒631-8586 奈良市西大寺南町8番33号
TEL：0742-52-1777　FAX：0742-52-3111

Follow me!
公式WebやSNSで情報発信中！

ホームページ　メルマガ　LINE

奈良トヨタ



― お車のご相談は、奈良トヨタ各店へ ―

■モビリティガーデン奈良本店 ■ＪＲ奈良駅前店 ■モビリティガーデンＲＴ押熊・押熊支店
■富雄店 ■生駒店 ■ＴＲパーク東生駒 ■大和小泉店 ■郡山店 ■ＴＲＤパーク西大和
■田原本店 ■モビリティガーデンＲＴ香芝・香芝支店 ■桜井店 ■モビリティガーデンＬＴ橿原
■大和八木店 ■モビリティガーデンＲＴ高田 ■モビリティガーデンＦＴ葛城 ■ＴＲＤパーク吉野
■五條店 ■Ｕ－ＣａｒＭａｘ奈良八条店 ■田原本マイカーセンター ■Ｕ－Ｃａｒ葛城店
■五條マイカーセンター ■レクサス奈良八条 ■レクサスＣＰＯ橿原 ■フォルクスワーゲン平城山

くわしい店舗情報はコチラ

奈良トヨタの自動車博物館

まほろばミュージアム

住所：奈良市八条５丁目431-1
TEL：0742-55-1010
営業時間：10:00 ～ 17:00
定休日：月曜日（祝日除く）



奈良トヨタがレストアを手掛けた車を多数展示。お気軽にお立ち寄りください。



Rinova®
REACH TRUCK INNOVATION

TOYOTA L&F





Rinova ラックストッカー　Rinova オールウェイ　Rinova 防爆タイプ　Rinova AGFタイプ

物流現場に革新を。

Rinova

☆各種フォークリフト ☆レンタル ☆リース ☆無人搬送システム ☆自動倉庫

TOYOTA L&F トヨタL&F奈良株式会社

奈良県磯城郡田原本町唐古296-1
☎0744-33-6081（代表） FAX 0744-32-8635
URL http://www.toyota-lf-nara.jp

TOYOTA Rent a Car

トヨタレンタリース奈良

全国ネットのトヨタだから安心
必要な時に必要なクルマを
用途に合わせた豊富な車種。

*トヨタレンタリース奈良では、無人貸出をはじめレンタカー全車両の除菌・抗菌作業など新型コロナ対策を実施しております。





ヤリス

トヨタレンタカー 検索

24時間アプリひとつでスマートに！トヨタのカーシェア

TOYOTA SHARE

ご予約・ご利用にはアプリが必要です。アプリダウンロードはこちら
iPhone App Store からダウンロード
Android Google Play で手に入れよう
Webサイト
サービス詳細は TOYOTA SHARE Webサイトへ
https://mobility.toyota.jp/r-toyotashare/

本社・JR奈良駅前店・北和リース	TEL.0742-22-0100	郡山店	TEL.0743-51-0100	高田店・中南和リース	TEL.0745-23-0100
近鉄奈良駅前店	TEL.0742-26-2229	東生駒店	TEL.0743-73-8380	西大和店	TEL.0745-75-3330
押熊店	TEL.0742-40-0200	大和八木駅前店	TEL.0744-25-1620	香芝店	TEL.0745-77-0100
		吉野店	TEL.0747-57-5000	田原本店	TEL.0744-37-0700

NARA なら ランラン♪
なら商工会議所ニュース
THE NARA CHAMBER OF COMMERCE & INDUSTRY NEWS

01
2026
No.688

会議所カレンダー

1月	10	土	
	11	日	
	12	月	
	13	火	部会長意見交換会
	14	水	
	15	木	
	16	金	
	17	土	
	18	日	
	19	月	朋友会新年交流会
	20	火	女性会新年会
	21	水	商業部会幹事会 定例金融相談 定例経営相談 青年部1月定時総会
	22	木	関西経済界と関西広域連合との意見交換会
	23	金	社労士なんでも相談会
	24	土	
	25	日	
	26	月	マーケティングセミナー 交通運輸部会新年会
	27	火	「社長！それではお金は残りません！」 相続事業継承セミナー 令和7年度三重・奈良・大阪 リニア中央新幹線建設促進大会
	28	水	第5回異業種交流会「"奈良の推し"を語る会」 関西商工会議所連合会2025年度運営研究会
	29	木	
	30	金	
	31	土	
2月	1	日	
	2	月	
	3	火	
	4	水	
	5	木	理財部会研修見学会・懇親会
	6	金	
	7	土	
	8	日	第236回珠算検定
	9	月	

Contents

年頭挨拶
02 奈良商工会議所会頭
04 日本商工会議所会頭

年頭挨拶
06 奈良県知事
07 奈良市長

08 新年名刺広告
新春のご挨拶を申し上げます

12 相談所インフォメーション
各種相談会のお知らせ
・定例金融相談会　・定例経営相談会
・社会保険労務士による何でも相談会
・マルケイ資金融資のご案内
LOBO調査結果　早期景気観測調査結果

13 青年部だより　12月例会「宇宙いち分かりやすい！生成AIセミナー」
女性会だより　奈良･生駒合同例会「女性経営者･管理職のための法律知識」

14 社労士　知っ得だより　第156回
2026年は労働基準法が改正される？～約40年ぶり大改正の予定～
事業者の皆様へ
特別徴収実施のご案内

15 経済指標

16 奈良市コーナー

17 開催報告
第25期正副会頭就任披露宴
交通運輸部会視察研修会
繊維工業部会視察見学会
第890回 春日若宮おん祭

19 新会員紹介

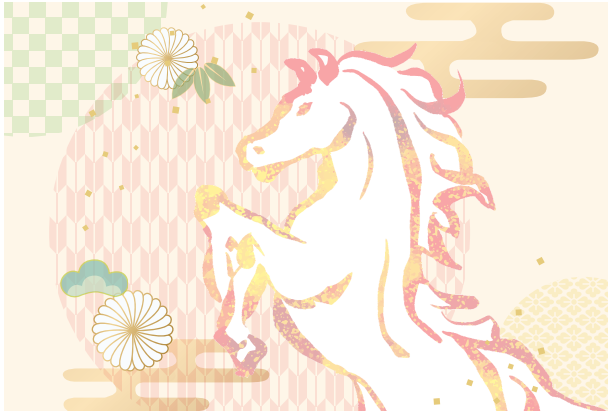

新春のお喜びを申し上げます。
旧年中は大変お世話になり、
誠にありがとうございました。
本年も何とぞよろしくお願い申し上げます。
本年が皆様にとって幸多き年となりますよう
お祈り申し上げます。

奈良商工会議所



奈良商工会議所
会頭
橋本 隆史

令和8年 年頭挨拶

令和8年の新春を迎え、謹んでお慶び申しあげます。

さて、奈良県経済を取り巻く環境は依然として厳しく、円安や物価高、人手不足が中小企業・小規模事業者の経営を圧迫しています。とりわけ、原材料費の高止まりや人材確保の難しさに加え、昨年には最低賃金がさらに65円引き上げられ、その負担は一層重いものとなりました。こうした状況のもと、地域経済の活力を維持するためには、賃上げを「負担」ではなく「投資」と捉え、取引条件の適正化や価格転嫁の促進を通じて、企業が持続的に成長できる環境を整えることが求められます。

当所では、補助金や金融支援策の活用促進に加え、経営改善、デジタル化、人材育成など多面的な支援を展開し、地域企業の自立的な成長を後押しいたします。また、生成AIの活用や省エネ・再エネ導入支援など、DX・GXを通じた生産性向上と持続可能な経営体制の構築にも注力してまいります。

さらに、経営者の高齢化が進む中、事業承継支援は喫緊の課題です。奈良県事業承継・引継ぎ支援センターとの連携を一層強化し、後継者不在企業への個別支援やマッチングを進めるほか、経営者交代を見据えた早期相談体制を整え、地域企業の存続と発展を支えてまいります。あわせて、創業やスタートアップ支援にも力を注ぎ、新しい担い手の育成と地域経済の循環を促してまいります。

当所は『地域の力で未来を創る』をビジョンに、変革と挑戦の精神で歩みを進めてまいります。その実現に向け、『伴走から自走へ』『周遊から滞在へ』『単独から共創へ』を合言葉に、行政、大学、金融機関、企業など多様な主体と連携し、地域をつなぐ経済のハブとして共創を広げていきます。これらのキーワードは、企業の自立的な成長支援、観光を周遊型から滞在型へと進める取組、そして産学官民が互いの強みを生かして新たな価値を創出するという、当所が

目指す方向性を示したものです。特に、地元金融機関との緊密な連携のもと、資金面だけでなく、経営支援や人材育成など、多方面から企業を支える仕組みづくりを進めてまいります。

観光分野では、「ならＳｌｏｗ＆Ｌｏｏｐ」の取組を推進し、日帰り型から滞在型への転換を目指しています。ＪＲ沿線を巡る周遊観光で奈良の歴史や文化、食の魅力を体感できる取組が成果を上げています。また、奈良教育大学と連携した「奈良ＳＤＧｓ学び旅」は、ＳＤＧｓの視点で奈良の魅力を再評価するラーニングツーリズムとして高く評価され、昨年「全国商工会議所きらり輝き観光振興大賞」の大賞を受賞しました。

昨年10月には、奈良県出身の高市早苗氏が内閣総理大臣に就任され、全国初の女性総理が誕生いたしました。地元奈良から総理が誕生したことは県民にとって大きな誇りであり、長年の懸案であった京奈和自動車道の早期全線開通をはじめ、道路ネットワークや交通インフラの整備が一層前進することが期待されます。当所としても行政や関係団体と連携し、インフラ整備や産業施策に関する政策提言を継続し、地域経済の発展に貢献してまいります。

令和６年に移転した新会館は、多くの事業者の皆様にご利用いただいております。この新会館を拠点に、企業支援と産学官民の共創を両輪として奈良の未来を支え、「信頼され、必要とされ続ける商工会議所」を目指して取り組みを進めてまいります。

結びに、会員事業所の皆様におかれましては、本年も当所事業に対し一層のご理解とご支援、ご協力を賜りますようお願い申しあげ、新年のごあいさつといたします。



日本商工会議所
会頭
小林　健

2026年 年頭所感

変革と価値共創による日本経済の再出発

明けましておめでとうございます。2026年の新春を迎え、謹んでお慶び申し上げます。

【成長の果実を賃金や投資へ】

さて、昨年の世界情勢は、ロシアによるウクライナ侵攻の長期化や中東情勢の緊迫化といった地政学リスクに加え、関税・輸出管理・産業補助・投資審査などが複合的に作用し、通商環境の再編が進行するなど、不確実性が一段と高まった一年でありました。

国内に目を向けますと、日本経済は賃金と物価の好循環に向けた兆しが明確になりつつありますが、依然として物価上昇に賃金が追いつかず、実質賃金の着実な回復が最大の課題です。長年にわたり染みついたデフレマインドを払拭し、成長の果実を賃金や投資へ確実に循環させることこそ、日本経済の「再出発」に向けた最大の鍵であります。

こうした中、国政においては、憲政史上初の女性総理として高市総理が誕生し、就任直後からトランプ米大統領をはじめ各国首脳との会談を精力的に行い、首脳間の信頼醸成に努めてこられました。また、高市総理が議長を務める「日本成長戦略会議」におきましても、AI・半導体、造船、量子など17の戦略分野への投資に加え、人的資本の強化、労働市場改革、スタートアップ支援、賃上げ環境整備など、将来の成長力を高める政策課題が明確に示されました。国の成長戦略と歩調を合わせつつ、民間の現場から具体的な提言と実行を積み重ねていくことが、私どもの責務であります。

【成長型経済への転換を確固たるものに～「変革」と「価値共創」～】

わが国の経済は、成長型経済への移行に向けた正念場を迎えています。しかし、企業数の99.7%、雇用の約7割（3大都市圏を除くと約9割）を占める中小企業は、円安・原油高に伴う原材料・エネルギー価格などの高騰、人手不足や労務費の増加、さらには消費低迷など多くの課題に直面しています。

成長型経済への転換を確固たるものとするためには、個々の企業が自己変革を果たし、変化する外部環境に適応していくなど、絶えず「変革」に挑み続ける姿勢が重要です。同時に、不確実性の時代においては、多様な主体が互いの強みを持ち寄り、新たな価値を共に創り、共に分か

ち合う「価値共創」の発想こそが、これからの日本経済を支える基盤になると確信しています。

【「変革と価値共創による日本経済の再出発」に向けた三つの重点課題】

こうした考えから、私は今期のスローガンとして「変革と価値共創による日本経済の再出発」を掲げました。このスローガンの下、以下の3点を重点課題として当所の運営に取り組んでまいります。

1点目は「成長型経済の実現に向けた環境整備」です。成長型経済を実現するには、コストプッシュ型インフレから、需要拡大によるデマンドプル型インフレへと転換し、賃金と投資の好循環を持続させる必要があります。そのためにも、適切な価格転嫁と取引適正化の推進は、賃上げ原資を確保する観点から官民を挙げて一層強化すべき課題です。加えて、経済安全保障とエネルギー安全保障の両立、過度な円安の是正に向けた金融政策、人手不足への対応、持続可能な全世代型社会保障制度の構築につきましても、引き続き要望してまいります。

2点目は「変革と価値共創による中小企業・小規模事業者の『稼ぐ力』の強化」です。成長型経済の実現には、中小企業・小規模事業者の付加価値と生産性の向上が不可欠であり、新分野進出、DX・GXの推進、知的財産の創造・保護・活用、海外展開、スタートアップとの連携などへの挑戦が求められます。また、事業承継を契機として、より強く魅力ある企業へと生まれ変わることが重要です。

3点目は「地域の稼ぐ力の向上による地域経済循環の推進」です。持続可能な観光地域づくり、地域に新たな投資を呼び込むためのインフラ整備や税財政支援、地域の産業を担う人材の確保・育成支援が求められます。いずれも商工会議所の主要な活動テーマであり、当所はもとより、各地商工会議所が中核となって取り組まれることを心より期待いたします。

【「現場主義・双方向主義」の発展】

私は「原点は対話である」という信念の下、会頭就任以来、全国各地を訪問し、地域や事業者の生の声を伺い、各地域が抱える課題の把握に努めてまいりました。今後は「現場主義・双方向主義」をさらに発展させ、現場の声に真摯に向き合いながら、中小企業と地域の活性化、日本経済のさらなる成長に向けて、皆さまと共に全力を尽くしてまいります。皆さまの多大なるご支援、ご協力をお願い申し上げ、年頭のご挨拶とさせていただきます。



奈良県知事
山下　真

令和8年　年頭のご挨拶

謹んで新年のお祝いを申し上げます。

奈良商工会議所の皆さまにおかれては、清々しい新年をお迎えのことと、心よりお慶び申し上げます。また、平素より県政の推進にご理解とご協力を賜り、深く感謝申し上げます。

さて、昨年は、大阪・関西万博の成功や奈良県出身の高市総理の誕生など、本県にとっては明るい話題が多くあったほか、私が知事に就任後、県の発展に向けて蒔いてきた様々な種が少しだけ芽を出し始めた一年となりました。

教育や子育て支援の分野で様々な政策に取り組んできた効果もあったのか、令和6年の奈良県の合計特殊出生率は1・19で、前年比0・02の減少となりましたが、この減少幅は全国で3番目に少なく、同出生率の全国順位も35位から30位へと上昇しました。

また、産業や観光の分野でも、令和6年の県内への新規の工場立地件数は46件で前年比18件の増加となり、全国順位も11位から6位に上昇しました。また、大阪・関西万博を訪れた外国人が万博と併せて訪問した場所で最も多かったのは、奈良公園がUSJ、大阪城、清水寺をおさえて堂々のトップでした。

一方で、産業界を取り巻く環境は依然として厳しく、原材料費やエネルギー価格の高騰、価格転嫁の難航、賃上げや人手不足など、多くの課題があります。特に賃上げについては、昨年11月に最低賃金が1，051円に引き上げられ、過去最大の引き上げ額・率となるなど、賃上げの流れが定着しつつあります。こうした状況において、県内企業が生産性向上や価格転嫁を進め、賃上げの原資を確保できる環境づくりが重要です。

このため、県では昨年6月に中小企業・小規模事業者の賃上げ環境整備に向け、価格転嫁対策の一層の強化などを経済産業省副大臣や公正取引委員会委員長に要望いたしました。

加えて、県内企業の課題やニーズに基づく産業施策を進めており、人材確保の抜本的強化や省力化・生産性向上に資する設備投資に対しての補助、事業承継の支援などに取り組んでいます。さらに、取引や雇用面での企業価値向上を後押しすることを目的として、「奈良県SDGs企業認証制度」を新たに創設し、初年度となる昨年度は、122社を認証しました。

蒔いた種が花を咲かせ、実を結ぶには長い年月が必要ですが、本県の持つ可能性を最大限に引き出し、県民の皆さまが暮らしの豊かさを実感できる奈良県にするために取り組みを加速化させます。

これからも、県民の皆さまのご意見やご提案に耳を傾け、力を合わせてより良き未来を築きたいと考えています。貴商工会議所の皆さまにおかれては、今後とも本県経済発展に向けた重要なパートナーとして、県政へのご支援・ご協力を賜りますようお願い申し上げます。

結びに、この一年が皆さまにとって健康で幸多い年になりますよう心から祈念申し上げ、年頭のごあいさつといたします。



奈良市長
仲川 げん

令和八年 年頭挨拶

新年明けまして おめでとうございます。

新年明けましておめでとうございます。奈良商工会議所会員の皆様におかれましては、希望に満ちた新春をお迎えのことと、心よりお慶び申し上げます。平素より、本市商工業の振興のみならず、さまざまな市政分野におきまして多大なるご支援とご協力を賜り、厚く御礼申し上げます。

昨年の役員改選により新たな体制のもとで貴所がますます発展し、本市経済を力強く牽引していただけるものと大いに期待しております。

昨年は、観光需要が順調に回復し、国内外から多くの方々が奈良市を訪れ、市内の観光地や中心市街地では活気のある姿が見られました。しかしながら地域経済の明るい兆しを感じる一年であった一方、物価高騰や人手不足など、中小企業を取り巻く環境は依然として厳しさが残っております。そのような中にあっても、事業継続や雇用維持、地域経済の支え手として奮闘されている会員事業者の皆様に、改めて深く敬意を表します。

本市では、市内事業者の経営を支えるため、各種支援制度の充実に努めてまいりました。特に、中小事業者の経営基盤・競争力の強化と地域イメージ・ブランド向上を目的とした「CHANGE MAKER（チェンジ メーカー）奈良デザイン経営共創プログラム」を貴所と共に取り組み、多くの事業者の皆様にご参加いただいているところでございます。企業の〝らしさ〟を軸に、参加企業と支援者との共創を通じて、奈良から新たなイノベーションが生まれることに期待しています。

また貴所、本市及びジェトロ奈良事務所とが連携し、オーストラリア・シドニーでの商談会出展支援を実施させていただき、これまで多くの事業者の販路開拓につなげることができました。

また、貴所青年部が主催する「ならism（イズム）」は、行政職員・学生・事業者が垣根を越えて語り合う場として定着し、奈良の将来を見据えた議論が広がる大変有意義な取り組みとなっています。このような活動が広がりを見せていることを、大変心強く感じております。

さらに、本年は、関西全体が〝ポスト万博〟として新たな魅力発信が求められる時期を迎えます。奈良市といたしましても、観光・文化・産業分野の強みを生かしながら、地域のにぎわい創出と事業者の皆様の挑戦を後押しする施策を積極的に展開し、官民がこれまで以上に連携し、地域経済の力強い発展につなげていきたいと考えております。

結びに、本年が皆様にとりまして実り多い一年となりますとともに、西大寺への移転によりさらなる発展を遂げられている貴所とともに、産官一体となって奈良の明るい未来を築いていく所存ですのでどうぞ本年もよろしくお願い申し上げます。



令和八年元旦

新春のご挨拶を申し上げます

（敬称略・五十音順）

株式会社 尾田組

代表取締役　尾 田　安 信

〒630-8301　奈良市高畑町738-2
電話 0742-26-6011　FAX 0742-22-6811
https://odagumi.co.jp/

NTT西日本 株式会社 奈良支店

支店長　仲 山　久 美

〒630-8236　奈良市下三条町1-1
電話 0742-21-4265　FAX 0742-20-3704
https://www.ntt-west.co.jp

アクサ生命保険 株式会社 奈良営業所

所長　植 田　幸 久

〒631-0824　奈良市西大寺南町8-33
奈良商工会議所会館4 階
電話 0742-55-1315　FAX 0742-55-1317
https://www.axa.co.jp

ホテル尾花

株式会社 尾花

代表取締役社長　中 野　聖 子

〒630-8301　奈良市高畑町1110
電話 0742-22-5151　FAX 0742-27-3759
https://obana.nara.jp

司法書士法人 LSRコンサルティング

代表社員　平 方　貴 之

〒630-8115　奈良市大宮町6-1-1 新大宮駅前ビル4階
電話 0742-32-4555　FAX 0742-32-4556
https://lsr-consulting.com

株式会社 淺沼組 奈良営業所

所長　東 口　勝 彦

〒630-8122　奈良市三条本町4-32 中室ビル3階
電話 0742-26-5225　FAX 0742-27-0640

株式会社 梶本

代表取締役　梶 本　真 也
専務取締役　梶 本　将 史

〒630-8014　奈良市四条大路2-1-43
電話 0742-32-1189　FAX 0742-32-2968
http://www.kajimotonara.net

大阪ガス 株式会社

東部・奈良地区統括支配人　泉　誠 太 郎

〒631-0036　奈良市学園北2-4-1
電話 0742-49-4851　FAX 0742-49-4840

株式会社 飛鳥荘

代表取締役　伊 藤　隆 司

〒630-8301　奈良市高畑町1113-3
電話 0742-26-2538　FAX 0742-26-0658
https://www.asukasou.com

株式会社 カメラ朝日

代表取締役　正 木　久 雄

〒630-8013　奈良市三条大路5-2-40
電話 0742-35-6666　FAX 0742-36-5978
https://cameraasahi.com

株式会社 奥村組 奈良支店

支店長　芳 村　昌 秀

〒630-8241　奈良市高天町38-3 近鉄高天ビル3階
電話 0742-22-5001　FAX 0742-27-0192
https://www.okumuragumi.co.jp/

イゲタ醤油醸造元

株式会社 井上本店

代表取締役　吉 川　修

〒630-8322　奈良市北京終町57
電話 0742-22-2501　FAX 0742-27-3095
https://igeta1864.jp

関西電力 株式会社 奈良支社

理事・支社長　紀ノ岡　幸 次

〒630-8131　奈良市大森町48
電話 0742-27-1276　FAX 0742-27-1238

株式会社 桶谷ホールディングス

代表取締役　桶 谷　晃 弘

〒630-8144　奈良市東九条町418-1
電話 0742-50-6070　FAX 0742-50-2300
https://oketani-hd.co.jp

ホテルニューわかさ

株式会社 魚元わかさ旅館

取締役会長　下 谷　幸 司
代表取締役　下 谷　直 広

〒630-8273　奈良市押上町14
電話 0742-23-5858　FAX 0742-23-5888
https://www.n-wakasa.com

株式会社 誠美堂

代表取締役　水川　丈彦

〒630-8043　奈良市六条1-14-13
電話 0742-43-4183　FAX 0742-49-0714
https://www.hina-ningyou.com

三和建設 株式会社

代表取締役社長　小林　伸嘉

〒631-0822　奈良市西大寺栄町3番12-6号
電話 0742-36-1138　FAX 0742-33-9496
https://sanwa-kk.co.jp/

社会福祉法人 ききょう会

理事長　岩本　金悟

〒630-8441　奈良市神殿町630-6
電話 0742-50-0018　FAX 0742-50-0088
https://kikyokai.jp

第一化工 株式会社

代表取締役社長　小西　淳文

〒630-8453　奈良市西九条町5-4-9
電話 0742-50-2222　FAX 0742-62-9707
https://daiichikako.com/

三和住宅 株式会社

代表取締役社長　小林　正樹

〒631-0821　奈良市西大寺東町2-1-63
サンワシティ西大寺5階
電話 0742-36-3030　FAX 0742-33-0565
https://sanwajutaku.co.jp

共同精版印刷 株式会社

代表取締役社長　近東　宏佳

〒630-8013　奈良市三条大路2-2-6
電話 0742-33-1221　FAX 0742-33-7035
https://ksp-group.co.jp/

東京海上日動火災保険 株式会社 奈良支店

支店長　甲斐　友邦

〒630-8115　奈良市大宮町6-2-19
奈良東京海上日動ビル
電話 0742-35-8501　FAX 0742-35-8541

奈良ホテル

株式会社 ジェイアール西日本ホテル開発

常務取締役　兼　執行役員
奈良ホテル総支配人　原田　隆太

〒630-8301　奈良市高畑町1096
電話 0742-26-8222　FAX 0742-27-9955
https://www.narahotel.co.jp

株式会社 きんでん 奈良支店

常務執行役員支店長　安田　守

〒630-8133　奈良市大安寺6-20-8
電話 0742-62-8771　FAX 0742-62-8731
https://www.kinden.co.jp/

中村建設 株式会社

代表取締役　中村　光良

〒630-8013　奈良市三条大路1-1-48
電話 0742-33-1001　FAX 0742-35-4455
https://8-nakamura.co.jp

株式会社 JTB 奈良支店

支店長　天野　三恵子

〒630-8115　奈良市大宮町3-4-29 大宮西田ビル7階
電話 0742-30-5100　FAX 0742-30-5123
https://branch.jtbbwt.com/j6665-0

株式会社 呉竹

代表取締役社長　西村　真由美

〒630-8141　奈良市南京終町7-576
電話 0742-50-2050　FAX 0742-50-2070
https://www.kuretake.co.jp

株式会社 中籔板金

専務　中籔　淳也

〒630-8031　奈良市大安寺2-7-12
電話 0742-62-6611　FAX 0742-62-6612

株式会社 柴田衣料店

代表取締役　柴田　義太郎

〒630-8343　奈良市椿井町3
電話 0742-20-2222　FAX 0742-20-2223
http://wa-shibata.co.jp

小山 株式会社

取締役会長　小山　新造
代表取締役社長　小山　智士

〒630-8131　奈良市大森町47-3
電話 0742-22-4321　FAX 0742-22-4340
https://www.koyama-kk.co.jp

奈交自動車整備 株式会社

代表取締役社長　深山　秀晃

〒630-8453　奈良市西九条町5-1-1
電話 0742-61-6469　FAX 0742-61-3868
https://www.nakoseibi.co.jp/

島田税理士／公認会計士事務所

代表　島田　知典

〒630-8273　奈良市押上町26-2
電話 0742-23-3608　FAX 0742-27-4975

株式会社 三十三銀行 奈良支店

支店長　並木　隆浩

〒630-8121　奈良市三条宮前町49-4
電話 0742-36-1333　FAX 0742-36-1555
https://www.33bank.co.jp

阪奈警備保障 株式会社

代表取締役　竹 田　孝 宏

〒630-8114　奈良市芝辻町4-2-3 田村ビル206
電話 0742-81-7110　FAX 0742-81-7111
https://www.hanna-k.jp/

奈良トヨタ 株式会社

代表取締役社長　菊 池　攻

〒630-8141　奈良市南京終町2-269
電話 0742-61-3301　FAX 0742-62-6730
https://www.naratoyota.jp/

奈良近鉄タクシー 株式会社

代表取締役社長　山 野　豊

〒630-8133　奈良市大安寺1-3-3
電話 0742-62-1332　FAX 0742-62-1300
https://www.narakintaxi.co.jp

ひかり装飾 株式会社

代表取締役　安 井　宏 爾

〒631-0845　奈良市宝来3-11-2
電話 0742-47-8878　FAX 0742-47-8875
https://www.instagram.com/event_hikari/

株式会社 奈良マツダ

代表取締役　川 井　正 次

〒630-8441　奈良市神殿町713
電話 0742-62-1231　FAX 0742-61-9306

奈良交通 株式会社

代表取締役会長　森 島　和 洋
代表取締役社長　田 中　耕 造

〒630-8651　奈良市大宮町1-1-25
電話 0742-20-3116　FAX 0742-27-0727
https://www.narakotsu.co.jp

福井水道工業 株式会社

代表取締役社長　阪 田　文 彦

〒630-8113　奈良市法蓮町152-1
電話 0742-33-6811　FAX 0742-34-7710
http://www.fukuisuidoukogyo.co.jp/

株式会社 南都銀行

取締役会長　橋 本　隆 史

〒630-8677　奈良市大宮町4-297-2
電話 0742-22-1131　FAX 0742-36-3700
https://www.nantobank.co.jp/

奈良信用金庫

理事長　菊 澤　竜 一

〒639-1007　大和郡山市南郡山町529-6
電話 0743-54-3115　FAX 0743-52-1492
https://www.narashin.co.jp

株式会社 福本設計

代表取締役社長　小 寺　弘 泰

〒630-8115　奈良市大宮町4-281-1
新大宮センタービル5F
電話 0742-34-2800　FAX 0742-34-2878
http://fukumoto-arch.jp/

日本生命保険 相互会社 奈良支社

支社長　赤 城　正 英

〒630-8115　奈良市大宮町1-1-15
ニッセイ奈良駅前ビル
電話 0742-23-8005　FAX 0742-22-5810
https://www.nissay.co.jp

奈良スバル自動車 株式会社

代表取締役社長　高 木　信 一

〒630-8014　奈良市四条大路1-4-56
電話 0742-32-2019　FAX 0742-32-2210
https://www.narasubaru.jp

藤原電気工業 株式会社

代表取締役　藤 原　良 輔

〒630-8453　奈良市西九条町2-5-14
電話 0742-50-3000　FAX 0742-50-3100

野村證券 株式会社 奈良支店

支店長　竹 村　正 寛

〒630-8227　奈良市林小路町45
電話 0742-22-0351　FAX 0742-22-9605
https://www.nomura.co.jp

奈良ダイハツ 株式会社

代表取締役社長　海 保　力 也

〒630-8141　奈良市南京終町2-275
電話 0742-62-0771　FAX 0742-62-7033
https://nara-daihatsu.co.jp

ホテル日航奈良

総支配人　兼 貞　孝 行

〒630-8122　奈良市三条本町8-1
電話 0742-35-8831　FAX 0742-35-6868
https://www.nikkonara.jp

株式会社 ハンナ

代表取締役　下 村　由加里

〒630-8442　奈良市北永井町372
電話 0742-63-8787　FAX 0742-63-8788
https://www.hanna-tp.co.jp

奈良豊澤酒造 株式会社

代表取締役社長　豊 澤　孝 彦

〒630-8444　奈良市今市町405
電話 0742-61-7636　FAX 0742-61-7658
http://nara-toyosawa.jp

株式会社 森村設備

代表取締役　森 村　彰 博

〒630-8014　奈良市四条大路3-2-73
電話 0742-34-6400　FAX 0742-34-7471
https://morimurasetsubi.co.jp

明光開発 株式会社

代表取締役　奥 西　信 夫

〒631-0823　奈良市西大寺国見町1-6-5
電話 0742-43-1811　FAX 0742-49-1533
http://www.meikou-k.com

前田製菓 株式会社

代表取締役社長　前 田　　武

〒630-8305　奈良市東紀寺町3-9-13
電話 0742-22-6348　FAX 0742-23-0118

株式会社 山上組

代表取締役　山 上　武 宏

〒631-0065　奈良市鳥見町1-1-3
電話 0742-44-0063　FAX 0742-49-0364
https://yamagamigumi.com/

株式会社 明新社

代表取締役社長　乾　　昌 弘

〒630-8141　奈良市南京終町3-464
電話 0742-63-0661　FAX 0742-63-0660
https://www.meishin.co.jp

株式会社 松田組

代表取締役　松 田　英 志

〒630-8136　奈良市恋の窪1-10-14
電話 0742-34-4351　FAX 0742-35-4137
https://matsudagumi.com/

株式会社 ワールド・ヘリテイジ

取締役会長　川 井　徳 子

〒630-8305　奈良市東紀寺町2-10-1
電話 0742-20-7877　FAX 0742-22-1503
https://www.worldheritage.co.jp

森建設 株式会社

代表取締役社長　森　　隆 士

〒630-8296　奈良市後藤町21番地
電話 0742-25-0567　FAX 0742-25-0569
https://morikensetu.stars.ne.jp/

丸山繊維産業 株式会社

代表取締役　丸 山　欽 也

〒632-0062　天理市長柄町695
電話 0743-66-1282　FAX 0743-66-2030

税理士法人 森田会計事務所

代表社員　森 田　洋 平

〒630-8247　奈良市油阪町456 第2森田ビル4階
電話 0742-22-3578　FAX 0742-27-1681
https://www.morita-tax.or.jp

みずほ証券 株式会社 奈良支店

支店長　山 本　直 人

〒630-8228　奈良市上三条町13-1
電話 0742-23-1221　FAX 0742-27-5425

午年は「活力」や「前進」を象徴し、
努力が新たな展開へと
つながりやすい年といわれています。
本年が、会員事業所の皆様にとって
事業発展への
一歩となる一年でありますよう、
心よりお祈り申し上げます。

information 相談所インフォメーション

各種相談会のお知らせ

定例金融相談のお知らせ
（日本政策金融公庫奈良支店国民生活事業）

運転資金や設備資金、創業資金など各種融資制度に関するご相談を公庫職員が会議所へ出張のうえ承ります。

日 時
令和8年1月21日（水）
午前10時～12時

令和7年10月1日現在 基準利率 年2.90%～4.30%

ご予約 1月20日（火）まで

「定例金融相談」は毎月1回開催いたします。

定例経営相談のお知らせ
（第3水曜日）

事業拡大、経営改善など経営上の課題について何でもご相談いただけます。是非ご利用ください。

日 時
令和8年1月21日（水）
午後2時～5時

相談無料（予約制）

相談員 MAHO経営コンサルティング事務所 本田秀継氏（中小企業診断士）

ご予約 1月20日（火）まで

社会保険労務士による何でも相談会（毎月25日）

働き方改革に関する相談のほか、年金相談、助成金相談など幅広くご相談いただけます。

日 時
令和8年1月23日（金）
午前9時～12時

60分相談無料（予約制）

相談員 社会保険労務士（奈良働き方改革推進支援センター所属）

ご予約 1月22日（木）まで

小規模事業者の皆様へ マルケイ資金融資のご案内

安心して借りられる“無担保・無保証人”で日本政策金融公庫が融資を行う国の制度です。常時使用する従業員が20人以下の法人・個人事業主の方（商業・サービス業にあたっては5人以下）

国が行っている小規模企業施策の一つですから、金利は低利です。
返済は 運転資金10年以内 設備資金10年以内です。

貸付限度額	2,000万円
利　率	年2.10%（12月1日現在）

ご相談をご希望の方はこちらへご予約ください　奈良商工会議所　中小企業相談所　TEL.0742-52-1777（代表）

2025 11月 LOBO調査結果（早期景気観測調査結果）

商工会議所のネットワークのもと、全国324商工会議所2,437企業の協力を得て、地域や中小企業が「肌で感じる足元の景気感」を全国ベースで毎月調査実施しています。

※DI値とは、ゼロを基準として、プラスの値で景気の上向き傾向を表す回答の割合が多いことを示し、マイナスの値で景気の下向き傾向を表す回答の割合が多いことを示します。DI=（増加・好転などの回答割合）-（減少・悪化などの回答割合）

■関西の全産業〈業況〉DI（前年同月比）の推移

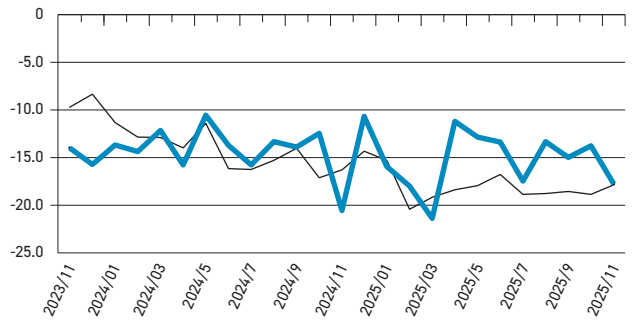

調査結果の詳細につきましては、日本商工会議所ホームページでご覧いただけます。
https://cci-lobo.jcci.or.jp/

業況DIは、消費マインドの持ち直しで5か月ぶり改善。先行きは期待感うかがえるも、課題多く慎重な見方

関西の概況

- 大阪・関西万博による経済効果が剥落し、現在、業界ではIR関連需要に期待が寄せられている。ただし、建設資材価格の高騰等による収益圧迫が続く中、自社を含む地域の中小企業がどれだけ恩恵を受けられるかは不透明である（一般工事業）
- 足もとで円安が伸長しており、物価の一層の上昇が懸念される。新内閣の物価高対策等により、消費マインドが回復することを期待している（繊維機械製造業）
- 自社で開発しているレトルト商品について、今後補助金を活用のうえ海外へ展開し、さらなる収益拡大を図っていく（飲食店）

調査結果まとめ動画はこちら



青年部だより

奈良商工会議所 青年部 12月例会

「宇宙いち分かりやすい！生成AIセミナー」を開催

日時 令和7年12月9日（火）

場所 奈良市西部会館市民ホール

テーマ 「経営の未来∞生成AI」

今例会は、経営者としての資質向上を目的としており、株式会社ミジンコ代表取締役　友村晋（ともむらしん）様をお迎えし、生成AIについてご講義いただきました。参加した青年部メンバーの半数以上は、生成AIに触れた経験はあるものの、自企業の業務には十分に活用しきれていない現状です。そんな私たちにとって今回のセミナーは、生成AIの基礎を改めて学ぶ場であると同時に、なぜ生成AIが必要なのか？を考える貴重な機会となりました。

講義ではAIを搭載したロボットが働く様子や、自動運転車の映像など最先端技術の紹介や、目的達成のために戦略的に生成AIを活用する姿勢が必要であるというメッセージが共有されました。

また、ChatGPTを使用しての講義では、参加メンバーも自身の携帯端末でプロンプトを打ち込む姿が多く見られ、参加前と比べて生成AIへの理解や活用イメージが変化した様子がうかがえました。

さらに、今例会は公開例会として開催され、青年経済人に必要な姿勢である【未来を予測し時代に取り残されないために学び続けること】を、来場いただいた一般事業者の方々と共有できました。この取り組みは奈良YEGの認知向上およびブランディングにも繋がったと感じています。ご参加いただいた皆さま、ありがとうございました。

（担当／ビジネス委員会）







女性会だより

テーマ『女性経営者・管理職のための法律知識』

講師 ナラハ奈良法律事務所 弁護士　田辺美紀氏（女性会会員）

日時 令和7年11月27日（木）

出席者 41名（内、奈良商工会議所女性会17名）

令和7年度生駒商工会議所女性部との合同例会を開催いたしました。

ナラハ奈良法律事務所 弁護士 田辺美紀氏に『女性経営者・管理職のための法律知識』と題してご講演いただきました。

Ⅰ女性経営者・管理職の現状と課題
Ⅱ経営・管理上必要となる法律知識
Ⅲ女性経営者・管理職の知っておきたい身近な法律相談
Ⅳ女性の力で社会を元気に！

この項目で講演が進められました。

講演では、未来を担う子供たちや若者が何を思い、何を感じているのか、こども家庭庁より「こども・若者の意識と生活に関する調査」が行われた結果「自分の将来について明るい希望がある」との回答は全体の約66％になっていると説明がありました。私たちの未来には一筋の光が指しています。

そして、経営者として困ったとき、元気になる方法、私たちの未来に向けて、どのような方法があるか、広く知識をもって対応するのが好ましいと感じました。

終了後、生駒商工会議所女性部との懇談会を開催し、和やかなひと時を過ごすことが出来ました。ご参加くださいました皆様ありがとうございました。





社労士

知っ得だより

第156回　2026年は労働基準法が改正される？ ～約40年ぶり大改正の予定～

2026年は労働基準法が約40年ぶりに大改正される見通しです。厚生労働省の労働基準関係法制研究会が今年1月に報告書を公表し、現在、この内容をベースに厚生労働省の労働政策審議会で法改正の議論が進められています。

同時に、高市早苗首相が労働時間の規制緩和を提唱したことで、色々な議論が起こっています。働き方改革の流れに変化が生じることも予想されています。

各種報道やSNSでは色々な情報が飛び交っていますし、そうした情報に触れられた方からのお問合せも増えています。しかし、情報に振り回されずに冷静に国会審議等を追うのが一番重要かと思います。現時点ではあくまで議論の段階であって、具体的に決定した事項は1つもありません。特にSNSでは煽り立てるような記事も目にしますが、焦るのではなく改正内容が確定してから着実に1つ1つ対応していくことが良いと思います。

そうした前提をしっかりおさえた上で、「労働基準関係法制研究会」が今年1月に出した報告書の中身を少しご紹介しましょう！

報告書においては、次の2点を検討の柱にしています。

① 全ての働く人が心身の健康を維持しながら幸せに働き続けることのできる社会を目指すということ【「守る」の視点】

② 働く人の求める働き方の多様な希望に応えることのできる制度を整備すること（様々な働き方に対応した規制）【「支える」の視点】

具体的な検討項目を少し見てみます。（くどくなりますが確定している事項はありません）

① 労働者性の判断について

従来は想定されていなかった様々な働き方（スキマバイト・ウーバーイーツ等）がある中で、労働者の定義を再度検討。

② 過半数代表者制度の見直し

36協定をはじめとする労使協定の締結において重要な役割を果たす「過半数代表者」について、特に過半数労働組合がない職場での選出手続きや役割等を詳細に検討。

③ 労働時間法制の見直し

テレワーク等の新しい働き方における労働時間管理のあり方、管理監督者の健康・福祉確保措置の導入、13日を超える連続勤務の禁止、法定休日の特定化、勤務間インターバル制度の義務化、副業・兼業時の割増賃金の規制緩和など、多岐にわたる検討。

改正内容が確定した際には、このコーナーでご案内させて頂きます。

奈良県社会保険労務士会　特定社会保険労務士　上野 貴信

奈良県社会保険労務士会
〒630-8352　奈良市西木辻町343番地1
☎ 0742-23-6070　メール narakai@nara-sr.com
ホームページ　https://www.nara-sr.com/



不明な点などは下記相談室へ気軽にお問合せください

奈良県社会保険労務士会「相談室」
☎0742-23-3917（ニイサンのサンキューイイナ）　**無料・秘密厳守**

「働き方改革」のお悩みにお応えします！気軽にご相談ください

奈良働き方改革推進支援センター

相談受付　2025年4月1日～2026年3月31日
開設時間　平日9:00～17:00(12/29～1/3を除く)
場　所　奈良市西木辻町343-1(奈良県社会保険労務士会館2階)
フリーダイヤル　**0120-414-811**
メール　hatarakikata@nara-sr.com
URL　https://www.nara-sr.com

※厚生労働省委託事業　令和7年度中小企業・小規模事業者等に対する働き方改革推進支援事業
《個人情報の取扱い》相談内容、企業・個人情報などは厳守いたします。安心してご相談ください。
※フリーダイヤル・メールは今後変更となる可能性があります。

奈良県及び県内すべての市町村からのお知らせです。

事業者の皆様へ 特別徴収実施のご案内

奈良県全体として、平成25年度から個人住民税の特別徴収義務の履行を徹底しています。

個人住民税は特別徴収で納めましょう。

●個人住民税の特別徴収とは、給与支払者が、所得税の源泉徴収と同様に、毎月、従業員（正規雇用だけでなく、臨時職員、アルバイト等の非正規雇用も含む。）に支払う給与から個人住民税を引き落とし、市町村に納入いただく制度です。
●地方税法第321条の3、第321条の4等及び各市町村の税条例の定めにより、給与を支払う事業者は、原則として、すべて特別徴収義務者として個人住民税を特別徴収していただく義務があります。

個人住民税の特別徴収の手続き

❶従業員の住所地の市町村に毎年1月31日までに「給与支払報告書」を提出してください。
（❷市町村役場にて税額の計算を行い、❸5月31日までに特別徴収税額決定通知書を送付します。）
❹6月以降、税額決定通知書に記載の税額を給与から徴収してください。
❺従業員の給与から徴収した住民税を、翌月10日までに各従業員の住所地の市町村へ、市町村毎の合算額を納入してください。従業員が常時10名未満の事業者は、申請により年2回の納期とすることができます

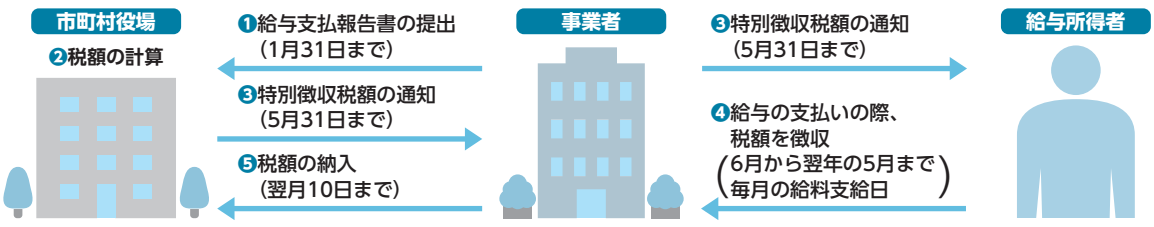

詳しくは、従業員の方の住所地の各市町村税務担当課までお問い合わせください。

経済指標

奈良市の世帯数と人口

（平成３年＝100）

年月	世帯数		人口	
	／世帯	指数	／人	指数
R5・ 4	166,927	141.3	350,318	99.7
R6・ 4	167,787	142.0	348,285	99.1
R7・10	169,443	143.4	345,295	98.3
R7・11	169,557	143.5	345,290	98.3
R7・12	169,496	143.4	345,103	98.2

物価指数

（令和２年＝100）

※企業物価指数は2022年5月速報より2020年基準に改定

年月	企業物価指数（全国）		消費者物価指数（全国）		消費者物価指数（奈良）	
	指数	前年比	指数	前年比	指数	前年比
R5	119.9	4.4	105.6	3.2	105.9	3.4
R6	122.8	2.4	108.5	2.7	109.7	3.5
R7・ 8	126.4	2.6	112.1	2.7	113.4	2.5
R7・ 9	127.0	2.8	112.0	2.9	113.6	2.9
R7・10	127.5	2.7	112.8	3.0	114.2	3.3

奈良県内の電力需要量

年月	特別高圧 20000V 以上		高圧 6000V 以上		低圧 100～200V 以上	
	／×1000 kwh	前年比	／×1000 kwh	前年比	／×1000 kwh	前年比
R7・ 6	76,092	2.1	201,208	2.0	180,586	△ 2.9
R7・ 7	87,695	1.1	244,487	4.7	259,686	16.1
R7・ 8	84,734	3.2	259,046	0.1	343,245	0.3

奈良市の給水量

年月	給水量（奈良市）	
	／×1000m³	前年比
R5	41,459	△ 1.35
R6	41,260	△ 0.48
R7・ 9	3,379	0.5
R7・10	3,501	1.3
R7・11	3,453	2.2

百貨店・スーパー販売額

年月	全国		奈良県	
	／億円	前年比	／億円	前年比
R5	216,049	4.6	2,092	0.6
R6	224,065	3.7	2,088	△ 0.2
R7・ 8	19,277	3.3	179	△ 1.4
R7・ 9	17,993	3.4	162	△ 0.8
R7・10	18,810	5.1	169	0.1

公共事業施工契約額

年月	契約済額（奈良県）	
	／百万円	前年比
R6	122,000	△ 3.8
R6.10～12	11,343	△ 6.7
R7.1 ～ 3	6,249	△ 42.9
R7.4 ～ 6	36,272	△ 7.5
R7.7 ～ 9	12,904	29.1

単位：百万円

新設住宅着工戸数

年月	全国		奈良県	
	／世帯	指数	／人	指数
R5	819,623	△ 4.6	5,520	△ 10.3
R6	792,195	△ 3.3	5,559	0.7
R7・ 8	60,275	△ 9.8	350	△ 33.6
R7・ 9	63,570	△ 7.3	513	△ 0.2
R7・10	71,871	3.2	469	5.2

一般職業紹介状況並びに有効求人倍率

年月	奈良県の一般職業紹介（学卒を徐く）						有効求人倍率（全国）		有効求人倍率（奈良市）	
	新規求職数	前年比	新規求人数	前年比	就職件数	前年比	倍率	前年比	倍率	前年比
R5年度	46,938	△ 2.8	90,875	△ 7.4	14,136	△ 5.4	1.29	△ 0.02	1.15	△ 0.08
R6年度	45,650	△ 2.7	89,488	△ 1.5	13,409	△ 5.1	1.25	△ 0.04	1.15	0.00
R7・ 8	3,357	△ 3.6	7,628	0.4	928	△ 5.1	1.20	△ 0.04	1.14	0.00
R7・ 9	3,541	△ 1.9	7,254	4.1	1,110	△ 0.3	1.20	△ 0.05	1.16	0.01
R7・10	3,798	△ 3.3	7,673	△ 9.8	1,185	△ 5.2	1.18	△ 0.07	1.13	△ 0.04

資料提供／資源エネルギー庁、奈良市、奈良市企業局、（一財）南都経済研究所（順不同）

食品ロスで地域貢献!

フードロス対策コーディネーターを活用しませんか?

- これまで奈良市フードバンク事業ではひとり親家庭や生活困窮家庭への食品の配布が年3回であることから、1ヶ月以上賞味期限があるものを寄附していただいていました。昨年度から、「フードロス対策コーディネーター」を設置し、期限が短い生鮮食品や冷蔵食品も対象として、廃棄予定の食品を寄附頂き必要な子育て世帯へ配布することが可能になりました。
- 現時点でパン、卵、野菜、冷凍食品等の食品を寄附いただき、コーディネーター主導のもと数日以内に配布を行い、多くの家庭から感謝の声をいただいています。
- 寄附対象かどうかわからないものも、コーディネーターが一緒に検討いたします。



フードロス対策をお考えの事業者様、是非一度フードバンク奈良までご連絡ください!

実施団体登録募集中!

2月は「フードドライブ強化月間」

フードドライブを実施してみませんか?

- フードドライブは、家庭や企業等で余った食品を集め、必要としている人に寄附する活動です。
- のぼり旗、食品を入れるコンテナの貸し出しも可能です。
- 防災備蓄品の入れ替えで食品が余っている、企業で取り扱いの食品が余っている等、寄附の申込も大歓迎です。

参加申し込みはこちら

子ども食堂や福祉施設などに喜ばれています。





ひとり親家庭やお子さんがいる生活困窮家庭に集めた食品を提供します。



▶集める食品の条件

常温で保存ができるもの、未開封のもの、破損等で中身が出ていないもの、賞味期限が明記されているもの、賞味期限が1ヶ月以上あるもの
(配布スケジュールの都合上、2ヶ月以上あるものが望ましい)
※食品例…米、玄米、レトルト食品、缶詰、瓶詰、醤油、味噌、調味油、砂糖、塩、ペットボトル飲料、缶飲料、カップ麺、乾麺(パスタやそうめんなど)、お菓子
※アルコールは除く

問合せ

【主催】奈良市役所子ども育成課　☎0742-34-4804
【事業委託】NPO法人フードバンク奈良　☎0742-81-3666(月火木金)
Eメール：narashi.foodbank@gmail.com
各詳細はHPをご覧ください。

第25期 正副会頭就任披露宴を開催

日 時 令和７年12月９日(火) 午後６時～
場 所 奈良ホテル「大和の間」





新体制の発足を祝し、「第25期正副会頭就任披露宴」を開催しました。当日は多数の来賓を迎えて盛大に執り行われました。

披露宴では、橋本隆史会頭をはじめ、菊池攻副会頭、乾昌弘副会頭、森島和洋副会頭、小山智士副会頭が紹介され、続いて橋本会頭が就任の挨拶を行いました。

橋本会頭は、「奈良の歴史や地域資源という強みを生かし、事業者の皆さまとともに地域経済を支えていく」と述べるとともに、大和西大寺の新会館について、「産学官民が集い、新たな価値を創出する拠点として、取り組みをさらに前へ進めていく」と今後の抱負を示しました。

来賓挨拶では、文部科学副大臣・衆議院議員の小林茂樹様、外務副大臣・参議院議員の堀井巌様、奈良県知事の山下真様、奈良市長の仲川げん様、近畿経済産業局長の信谷和重様から、それぞれ祝辞と期待の言葉が寄せられました。

乾杯の発声は大和高田商工会議所の河村憲一会頭が務め、終始和やかな雰囲気の中、交流と懇談が行われました。

交通運輸部会視察研修会

開催日 令和７年11月27日(木)
場 所 ㈱ダイフク滋賀事業所「日に新た館」他
出席者 海保部会長他

本年度交通運輸部会では、㈱ダイフク滋賀事業所「日に新た館」と琵琶湖博物館などの視察研修会を開催致しました。

最初に視察先の㈱ダイフク滋賀事業所「日に新た館」では、概要説明を受けた後、担当者の案内により、マテリアルハンドリング(マテハン)の大型自動倉庫や仕分けシステム技術等を視察し屋外で自動洗車機を見学、質問にも丁寧に対応いただきました。

昼食後、午後からは琵琶湖博物館に行き、日本最大級の淡水魚水族館展示やバイカルアザラシ、ツダンスキーゾウ等のユニークな展示を見ることができました。

ご参加いただきました皆様ありがとうございました。





繊維工業部会視察見学会

開催日 令和７年12月３日(水)
場 所 ㈱インテリックス他
出席者 岡井繊維工業部会長、泉工業部会長他

本年度は和歌山市にある、オーダーカーテンメーカーの「㈱インテリックス」と、わかやま歴史館などへの視察を行いました。

㈱インテリックスでは、会社の成り立ちや、企画・製造から小売まで一貫して行う独自のビジネスモデルについて説明を受けたあと、工場内を見学させていただきました。工場見学では材料の生地の管理から縫製・裁断、発送までの一連の流れの説明を受け、高い品質を支える工夫や、作業員の方々の安全を守るための取り組みについてご説明いただきました。

参加者様からも“先端企業の現場を直接見ることができ、とても有意義だった”というお言葉をいただきました。

ご参加いただきました皆様、ありがとうございました。





第890回目の 春日若宮おん祭が開催されました

「春日若宮おん祭」は平安末期の保延２年(1136) ９月17日、関白藤原忠通が五穀豊穣を祈って始めて以来、一度として途絶えることなく、連綿と守り継がれている伝統行事です。古都奈良の一年を締めくくる若宮神社の例祭で、国の重要無形民俗文化財に指定されています。

今回は、12月17日(水)に大勢の観光客が見守る中、正午より若宮神社へ向かう「お渡り式」が行われ、橋本会頭(株式会社南都銀行 取締役会長)には伝統装束を纏い、行列にご参加いただきました。



ビルの設計・施工から運営・管理に至るまで
ビルの一生を丸ごとサポート

人と社会の明日をもっと快適に

KFS

ISO9001・ISO14001 認証
ISO/IEC27001

近鉄ファシリティーズ株式会社

本　　社　〒542−0076　大阪市中央区難波2丁目2番3号
TEL（06）6211−2090　FAX（06）2011−2099
https://www.kintetsu-fs.co.jp
奈良支店　〒631−0078　奈良市富雄元町3丁目1番39号
TEL（0742）46−3471　FAX（0742）47−2780



株式会社 浅沼組

誇（ほこ）れる歴史がある
創（つく）りたい未来がある

Asanuma

本社・大阪本店　〒556-0017　大阪市浪速区湊町１丁目２番３号
TEL.06-6585-5500（代表）
奈良営業所　〒630-8122　奈良市三条本町４番３２号 中室ビル
TEL.0742-26-5225(代表)

日本商工会議所　事業活動を取り巻く様々なリスクから会員の皆様をお守りする

「ビジネス総合保険制度」

最大（※1）約33%割引

事業活動のトラブルで高額な賠償金支払いとなる**事案が多様化**。さらに頻発する自然災害により**事業継続が困難となるケースも多発**。
ビジネス総合保険制度（事業活動包括保険）は、**賠償責任リスク、事業休業リスク、工事リスク**（建設事業者様向け）**を総合的に対応**でき、しかも**低廉な保険料で加入できる保険**です。

東京海上日動の
ビジネス総合保険制度
（事業活動包括保険）の
特徴

1. **団体割引が適用されるため、保険料が割安です。**
一般加入と比べ最大約33%割引（※1）の保険料水準（団体割引25%（※2）、条項セット割引5%（※2）、Tプロ割引3%、自動車優良割引3%を適用した場合）
加入は毎月受付（お申込月の翌月１日の午後４時の補償開始、保険期間１年間でご加入いただけます）
2. **賠償責任に関するリスク**（生産物・完成作業、施設・事業遂行、リコール、情報漏えい等）**を総合的に補償**
その他、様々な業種に対応できる補償のラインナップを用意しています。
3. **サイバー攻撃による情報セキュリティ被害も補償** マイナンバーの漏えいも補償対象となります。
4. **休業補償により災害に遭った際の事業継続資金を補償**
5. **工事現場における様々な財物に対する損害を補償**（建設業向け）
6. **早期災害復旧支援により、災害時の事業継続を後押し**
7. **「地震」による完全休業損失も補償**

（※1）この割引率は東京海上日動が保険料を算出する際に適用する値であり、割引適用前後の保険料較差とは異なる場合があります。
（※2）団体割引は「賠償責任に関する補償」「休業に関する補償」に25%、「工事に関する補償」に10%適用します（地震休業補償特約の保険料は割引対象外です。）。また、条項セット割引は2条項の場合に3%、3条項以上の場合に5%適用します。割引適用条件の詳細は、「ビジネス総合保険制度パンフレット」をご参照ください。
本広告は、日本商工会議所を契約者とするビジネス総合保険制度（事業活動包括保険）の概要についてご紹介したものです。保険の内容は「ビジネス総合保険制度パンフレット」をご確認ください。ご加入にあたっては、必ず「ビジネス総合保険制度重要事項説明書」をよくお読みください。詳細は契約者である団体のホームページ掲載の約款によりますが、ご不明の点がありましたら代理店または保険会社にお問い合わせください。

お問合わせ先
東京海上日動火災保険株式会社
奈良支社（0742−35−8501）
橿原支社（0744−23−6950）

制度引受保険会社
東京海上日動火災保険株式会社
（担当課支社）奈良支社・橿原支社

制度運営　日本商工会議所
2024年8月作成　24TC-000778

奈良商工会議所中小企業相談所顧問
相談日は、前もってご予約下さい。

特許・実用新案・意匠・商標の出願、審判、鑑定、外国出願

弁理士法人蔦田（ツタダ）特許事務所

所長弁理士　富田克幸　　弁理士　蔦田正人　　弁理士　中村哲士
弁理士　有近康臣　　弁理士　前澤　龍

〒541−0051 大阪市中央区備後町1丁目7番10号 ニッセイ備後町ビル9階
（近鉄日本橋より地下鉄［堺筋本町］下車⑫番出口北へ備後町東入る）
電話（06）6271−5522　FAX（06）4964−2217
URL：http://www.patent-osaka.jp

新規会員募集中！

ユーザ協会では、全国参加型のICTセミナー（無料）およびICT講座（有料）を隔月で開催しています。ICTやAIの活用など、デジタル化を推進するための最新情報を提供しておりますので、ぜひ貴社の事業にお役立てください。まずは無料のセミナーからお試しください。

ユーザ協会は、情報通信技術・サービスを利用したコミュニケーション文化の振興を図るとともに、情報通信利用者の利便増進に寄与し、地域社会の発展に貢献することを目的とした公益財団法人です。

URL https://www.pi.jtua.or.jp/nara/

公益財団法人 日本電信電話ユーザ協会 奈良支部

事務局　〒630-8236 奈良市下三条町1-1
NTT西日本奈良三条ビル
電話　フリーダイヤル 0120-20-6660

新会員紹介 ＼ ご入会ありがとうございます ／

事業所名	代表者名	所在地	業種
(株)SKYTURTLE	落合　誠	西大寺北町1-2-4	リフォーム
(株)Smile Holdings	岡山　優樹	天理市川原城町680 天理ビル301	リフォーム、食品製造
TONCHI　studio	清水　孝之	杉ヶ町39-1 シャーメゾンNAC401	映像制作、広告業
メディカル事務サポート室	福永　薫	生駒郡平群町椿台	医療事務サポート
(株)YOROZU	宮長　紳	富雄元町2-3-29-1　上田ビル506	解体業、キッチンカー



本社：大阪市阿倍野区松崎町 2-2-2　関西支店：大阪市阿倍野区阿倍野筋 1-1-43（あべのハルカス 26F）　奈良支店：奈良市高天町 38-3（近鉄高天ビル 3F）

奈良の観光情報まとめサイト
NARABURA
HP NARABURA
X (旧 Twitter)


奈良の観光に
役立つ情報を
広く発信！
共同精版印刷株式会社 奈良ぶら事業部 TEL. 0742-33-1221
奈良ぶら　検索

動画制作

企画から撮影・編集まで、

明新社の動画制作サービス



ありとあらゆるタイプの動画制作を社内一貫生産で対応し、目的や用途に応じた最適な企画と表現手法をご提案いたします。



さまざまなシーンでの活用をご提案いたします。

サービス紹介	観光案内	商品説明	新卒・中途採用	会社紹介	学校案内

詳しくは、明新社までお問い合わせください。

REC. https://rec-movie.jp/

株式会社 明新社
MEISHINSHA
本社　〒630-8141 奈良市南京終町3丁目464番地
Tel.0742-63-0661 Fax.0742-63-0660

SUSTAINABLE DEVELOPMENT GOALS

＼“New” 領収書がパソコンから発行できる！／

通勤・通学改革

進化するバス定期券

CI-CA plus シーカプラス 大好評

Happy & Convenient Life with “CI-CA plus”

＼バス定期券がバージョンアップ！／

ネットで簡単 スマート申込み!

自動更新だから 楽々スマート!

定期券に表示された金額までなら どこでも乗車可能!
※対象外となる路線あり

学生定期なら 2年目以降 さらにお得!

奈良交通株式会社
Nara Kotsu Bus Lines Co.,Ltd.

詳しくはホームページをご覧ください
シーカプラス 検索

人財の力で
地域の活力を創造します

この街を、この国をもっと元気にするために。

南都銀行グループがめざすのは、人がイキイキと暮らし、

訪れる人すべてに魅力を感じていただける街づくりです。

地域とのかけがえのない絆を大切に、

これからも、皆さまとともに歩み続けます。



ナント・なら・ずっと！

NANTO 南都銀行

本店／奈良市大宮町四丁目297番地の2　https://www.nantobank.co.jp/

なら商工会議所ニュース／第六八八号 令和八年一月一〇日（毎月一回一〇日）発行　発行所／奈良商工会議所　奈良市西大寺南町八番三十三号　印刷所／株式会社明新社　定価二二〇円（税込・購読料は会費に含みます）

やすらぎの環境を
優しくサポート。



―― 清潔と安心をお届けして132年 ――

―― 取扱商品・サービス ――

寝具リース（レンタル）・販売
業務用クリーニング／リネンサプライ
福祉用具レンタル・販売／介護用品販売
介護住宅リフォーム

小山株式会社

〒630-8131　奈良市大森町47番地の3
TEL　0742-22-4321
FAX　0742-22-4340
www.koyama-kk.co.jp

WEBサイト