NARA

ならランラン♪

THE NARA CHAMBER OF COMMERCE & INDUSTRY NEWS

なら商工会議所ニュース

06
2026
No.693

2026 健康経営優良法人 KENKO Investment for Health 中小規模法人部門

Pick up!

令和8年春の叙勲 当所役員等4名が受章！

当所よりアンケートご協力のお願い

皆様の声をお聞かせください！



なら企業散策262

もっと自由に。もっとわがままに。

株式会社 HRlink

企業を育て地域を伸ばす
奈良商工会議所
THE NARA CHAMBER OF COMMERCE & INDUSTRY
〒631-8586 奈良市西大寺南町8番33号
TEL：0742-52-1777　FAX：0742-52-3111

Follow me!
公式WebやSNSで情報発信中！

ホームページ　メルマガ　LINE



NARA TOYOTA GROUP

奈良トヨタ



― お車のご相談は、奈良トヨタ各店へ ―

■モビリティガーデン奈良本店 ■ＪＲ奈良駅前店 ■モビリティガーデンＲＴ押熊・押熊支店
■富雄店 ■生駒店 ■ＴＲパーク東生駒 ■大和小泉店 ■郡山店 ■ＴＲＤパーク西大和
■田原本店 ■モビリティガーデンＲＴ香芝・香芝支店 ■桜井店 ■モビリティガーデンＬＴ橿原
■大和八木店 ■モビリティガーデンＲＴ高田 ■モビリティガーデンＦＴ葛城 ■ＴＲＤパーク吉野
■五條店 ■Ｕ－ＣａｒＭａｘ奈良八条店 ■田原本マイカーセンター ■Ｕ－Ｃａｒ葛城店
■五條マイカーセンター ■レクサス奈良八条 ■レクサスＣＰＯ橿原 ■フォルクスワーゲン平城山

くわしい店舗情報はコチラ

奈良トヨタの自動車博物館



まほろばミュージアム

住所：奈良市八条５丁目431-1
TEL：0742-55-1010
営業時間：10:00 ～ 17:00
定休日：月曜日（祝日除く）

奈良トヨタがレストアを手掛けた車を多数展示。お気軽にお立ち寄りください。



Rinova®
REACH TRUCK INNOVATION

TOYOTA L&F





Rinova ラックストッカー　Rinova オールウェイ　Rinova 防爆タイプ　Rinova AGFタイプ

物流現場に革新を。

Rinova

☆各種フォークリフト ☆レンタル ☆リース ☆無人搬送システム ☆自動倉庫

TOYOTA L&F トヨタL&F奈良株式会社

奈良県磯城郡田原本町唐古296-1
☎0744-33-6081（代表） FAX 0744-32-8635
URL http://www.toyota-lf-nara.jp

TOYOTA Rent a Car

トヨタレンタリース奈良

全国ネットのトヨタだから安心
必要な時に必要なクルマを
用途に合わせた豊富な車種。

*トヨタレンタリース奈良では、無人貸出をはじめレンタカー全車両の除菌・抗菌作業など新型コロナ対策を実施しております。





アクア

トヨタレンタカー 検索

24時間アプリひとつでスマートに！トヨタのカーシェア

TOYOTA SHARE

ご予約・ご利用にはアプリが必要です。アプリダウンロードはこちら
iPhone App Store からダウンロード
Android Google Play で手に入れよう
Webサイト
サービス詳細は TOYOTA SHARE Webサイトへ
https://mobility.toyota.jp/r-toyotashare/

本社・JR奈良駅前店・北和リース	TEL.0742-22-0100	郡山店	TEL.0743-51-0100	高田店・中南和リース	TEL.0745-23-0100
近鉄奈良駅前店	TEL.0742-26-2229	東生駒店	TEL.0743-73-8380	西大和店	TEL.0745-75-3330
		大和八木駅前店	TEL.0744-25-1620	香芝店	TEL.0745-77-0100
押熊店	TEL.0742-40-0200	吉野店	TEL.0747-57-5000	田原本店	TEL.0744-37-0700

NARA なら ランラン♪
なら商工会議所ニュース
THE NARA CHAMBER OF COMMERCE & INDUSTRY NEWS

06
2026
No.693

会議所カレンダー

6月	10	水	
	11	木	奈良観光産業推進協議会全体会議 関西商工会議所女性会連合会 長浜大会
	12	金	奈良県商工会議所連合会幹事会
	13	土	
	14	日	
	15	月	
	16	火	繊維工業部会意見交換会 青年部6月例会
	17	水	定例金融相談 定例経営相談 関西商工会議所連合会常任理事会
	18	木	消防訓練 日本商工会議所移動常議員会
	19	金	
	20	土	
	21	日	
	22	月	
	23	火	
	24	水	総務財政委員会
	25	木	社労士なんでも相談会 第6回異業種交流会 奈良県商工会議所連合会総会
	26	金	
	27	土	
	28	日	
	29	月	小規模事業者経営改善資金審査会・勉強会・懇談会
	30	火	
7月	1	水	正副会頭会議 第3回創立80周年記念事業実行委員会
	2	木	
	3	金	新たな企業価値創造セミナー 京奈和自動車道建設促進奈良県民会議総会
	4	土	
	5	日	
	6	月	
	7	火	記帳相談
	8	水	記帳相談 第275回常議員会
	9	木	

事務局より

当所からアンケート回答のお願いです!!
セミナーや会報誌について、皆様の“声”をお聞かせください。回答いただいた方の中から抽選で10名様にQUOカードが当たりますのでぜひご協力お願いします。詳しくは4ページをご覧ください。

Contents

02 なら企業散策 262
もっと自由に。もっとわがままに。
株式会社 HRlink

04 **令和8年春の叙勲が発表されました**
アンケートにご協力ください！

05 **相談所インフォメーション**
各種相談会のお知らせ
・定例金融相談会　・定例経営相談会
・社会保険労務士による何でも相談会
・記帳相談のお知らせ　・マルケイ資金融資のご案内

06 **＜会員限定＞異業種交流会のご案内**
中小企業賃上げ環境整備支援補助金のご案内
折込チラシもご確認ください

07 **日商簿記検定3級** e-ラーニング講座開設しました！

08 **メンタルヘルスセミナー開催報告**
青年部だより 5月例会「自分の経営を再定義しよう」

09 **女性会だより** 令和8年度通常総会
5月6月合同例会『郡山 慈光院他視察』
奈良警察署からのお知らせ

10 **経済指標**

11 **社労士　知っ得だより** 第161回
「なんとなく」の賞与から、未来への投資へ
～社長も社員もスッキリする、評価の「伝え方」～
（公財）産業雇用安定センター奈良事務所よりセミナーのご案内

12 **奈良市コーナー**
NARA STAR PROJECT 第10期プレイベント開催！
経済センサス－活動調査

13 **マル経融資のご案内**

14 **新会員紹介**

会員PR掲示板
Member's Board
掲載事業所大募集！
・株式会社 共同ホームサービス
・ウェルネス倶楽部SHOYA



なら企業散策　262

もっと自由に。もっとわがままに。

株式会社 HRlink

社長ひとりに頼らない強い組織をつくる

私たちは、中小企業における組織設計・構造コンサルティングを強みとした、組織開発を通して人材育成や研修をする会社です。

多くの中小企業では、意思決定から現場判断まで、あらゆる業務が社長一人に集中しがちです。それは創業期には強みになりますが、会社が成長するにつれて、スピードの低下・幹部の受け身体質・事業承継リスクなど、さまざまな課題を生み出します。

私たちが取り組むのは、こうした「社長依存の構造」からの脱却です。

よくある現場の課題

「自分がいないと何も決まらない」「幹部に任せたいが、判断基準が統一されていない」「育成や評価の仕組みが、うまく機能していない」――そのような悩みを抱えている社長は少なくありません。

問題の本質は、幹部個人の能力ではなく、〝社長の判断基準が言語化・共有されていないこと〟にあります。どれだけ優秀な人材がいても、「社長ならどう考えるか」という軸がなければ、現場は迷い、結局社長に判断を仰ぐことになります。

社長が現場の判断や管理から解放され、会社のさらなる発展・経営革新に思いきり集中できる環境をつくること。それが、私たちの目指すところです。



私たちのサービス

約1年間、実際に会社に入り込み、社長や幹部の方と伴走しながら、組織の土台づくりを行います。

①社長の頭の中にある判断基準の見える化（ものさしづくり）

まず行うのは、社長の頭の中にある「正解」を丁寧に引き出すことです。業務の整理と役割の見える化を進めながら、社長がこれまで感覚や経験で判断してきたことを、誰が読んでもわかる言葉に変えていきます。

②判断基準を「組織で回る仕組み」に変える

言語化した判断基準をもとに、職務基準・評価制度・給与設計を経営幹部と一緒につくります。一方的に押し付けるのではなく、自分たちでつくるからこそ、社員への説明も自分ごととして伝えられるようになります。説明資料や動画も含めて、現場にきちんと伝わる形に仕上げます。

③社長がいなくても「組織で回る状態」を定着させる

仕組みができたら終わりではありません。月1回の面談を通じて、現場で機能しているかを一緒に振り返りながら、改善を重ねていきます。個人面談やブラッシュアップも自分たちで回せるようになり、最終的には私たちがいなくても組織が自走できる状態をつくります。

④組織構造の設計と定着支援

1年間の基礎づくり後は、定着支援として引き続き面談や伴走サポートを行うこともできます。社長不在でも自律的に動ける構造が定着するまで寄り添いながら支援を行います。

現在は奈良県内を中心に、建設業・製造業をはじめとするさまざまな業種で、従業員15～60名規模の企業様をサポートしています。会社の規模や状況に応じた、柔軟なご提案が可能です。



創業のきっかけは

もともとメディア業界に関心を持っており、学校卒業後はラジオ局に勤務。結婚を機にインターナショナルスクールのマネージャーへと転身し、人事・組織運営の仕事に携わるようになりました。出産後は家業の産業廃棄物処理会社で労務管理を担当。現場を通じて、組織の構造や人の育て方が会社の成長に直結することを、身をもって実感しました。同時に、〝社長が何を考え、何を目指しているのかが共有されるだけで、現場のストレスが大きく減る〟ということも痛感。この経験が、現在のサービスの原点となっています。

そして40歳までに事業を立ち上げるという目標のもと、これまでの人事・労務・組織運営の経験を集約する形で人材サポート事業を地元である奈良市で創業しました。

創業当初は顧客ゼロからのスタートでした。まず商工会議所の青年部に加入し、多くの社長と関わる中で、中小企業の社長がどのような悩みや課題を抱えているのかを知ることに徹しました。2年目からは紹介いただいた企業様で実際にコンサルティングを開始。3年目にはコンサルティングのベースとなる独自の手法を確立し、これまでに継続支援の会社も含め、約25社のお手伝いをしてきました。

これから

社長をサポートし、会社を強くすることが地域・奈良を強くすることにつながると私たちは信じています。

自社の課題や悩みを一人で抱えている社長や、課題があることにさえ気づいていない企業が数多くあります。私たちの事業を知っていただくことで、〝地域を力強く牽引できる企業を増やしていきたい〟それが、私たちの願いです。

今後はオンラインセミナーや異業種交流会なども企画しており、一人でも多くの社長に届けられるよう、活動の幅をさらに広げていきます。

社長様、まずは現状をお聞かせください。組織の課題は、一社一社異なります。要件が固まっていなくても構いません。現状を整理するところから、一緒に始めましょう。

ミッション

経営者が未来に集中でき、
自走できる組織文化が定着するまで
徹底的に伴走する。

OUR MISSION

新たな取組

今年の4月より人材インフラを奈良につくることを目指し「一般社団法人NARATIVE」を設立しました。行政・企業・大学のハブとなること、そして次世代人材を地域で育成する団体です。

代表理事は奈良の大学生、弊社は設立理事として育成プログラムの構築と運用を担当しています。当法人に関わる学生は「社会人0年生」として、奈良をフィールドとして地域課題解決の取り組みをしたり、キャリア形成だけではなく産官学との連携や共創を実践します。企業とのコラボなども実施する予定です。学生主導の活動を展開し、キャリア形成だけではなく、地域との関係値を築くことで地元愛の醸成や関係人口を増やすことに貢献します。

奈良の地域を盛り上げていくため、これからも私たちにできることに挑戦し続けていきます。



担当のひとこと

社長様の中には、従業員との関係や業務の進め方についてお悩みを抱えている方も多いのではないでしょうか。
自社の課題を整理し、基準を明確にすることで、社長様にとっても従業員の方にとっても働きやすい企業になる――今回の取材を通じて、そのことを強く感じました。
代表の寺沢様はとても明るく快活な方です。ぜひお気軽にご相談してみてください♪

HRlink
KEEP IT REAL

事業所概要

事　業　所／株式会社 HRlink
事業内容／人材サポート・研修事業
代　　表／寺沢　悠
住　　所／大阪市中央区南船場 3-11-10
　　心斎橋大陽ビル B1
電　　話／ 06-7878-4793

ホームページ

令和8年春の叙勲

当所役員等4名が受章

奈良商工会議所の役員等4名が受章の栄に浴されました。
長年にわたる産業振興および地域経済の発展へのご功績に深く敬意を表しますとともに、
心よりお祝い申し上げます。



旭日中綬章
小山 新造 氏
小山株式会社
取締役会長
（顧問／前会頭）



旭日単光章
下谷 幸司 氏
株式会社魚元わかさ旅館
取締役会長
（常議員／観光部会長）



旭日単光章
水谷 悦郎 氏
株式会社あかしや
取締役相談役
（相談役／元常議員）



旭日単光章
松井 茂浩 氏
株式会社墨運堂
取締役会長
（元常議員）

旭日章について

旭日章は社会のさまざまな分野において顕著な功績を挙げた方に授与される勲章で、
春と秋の年2回発令されます。



あなたの『いま困っている』が次のセミナーに

5分で完了

経営支援セミナーおよび会報誌に関するニーズ調査

奈良商工会議所は、皆さまの事業の実態により即した「セミナー」や「情報発信」をご提供するため、ニーズ調査を実施いたします。

人手不足で、このテーマの対策を至急知りたい！

セミナー参加したいけど開催時間がなぁ、、、

会報誌ではもっとこんな情報を発信してほしい

そんな現場の生きた声を、ぜひお聞かせください！
率直なご意見大歓迎！！

抽選で10名様に当たる！
QUOカード1000円分プレゼント！



カメラをかざすだけ！
スマホでサクサク回答
（選択式が中心）

回答期間：2026/6/10(水)～7/17(金)
所要時間：5分程度
対　　象：会員：非会員問わず
（期間中おひとりさま一回のみ）

※いただいた回答は統計的に処理し、会員サービスの向上のみに使用いたします。

奈良商工会議所　奈良市西大寺南町 8-33　電話 0742-52-1777

information 相談所インフォメーション

各種相談会のお知らせ

定例金融相談のお知らせ

（日本政策金融公庫奈良支店国民生活事業）

運転資金や設備資金、創業資金など各種融資制度に関するご相談を公庫職員が会議所へ出張のうえ承ります。

令和8年5月1日現在 基準利率 年3.40%～5.00%

日 時

令和8年
6月17日（水）
午前10時～12時

ご予約 6月16日（火）まで

「定例金融相談」は毎月1回開催いたします。

定例経営相談のお知らせ

（第3水曜日）

事業拡大、経営改善など経営上の課題について何でもご相談いただけます。是非ご利用ください。

日 時

令和8年
6月17日（水）
午後2時～5時

相談無料（予約制）

相談員 MAHO経営コンサルティング事務所
本田秀継氏（中小企業診断士）

ご予約 6月16日（火）まで

社会保険労務士による何でも相談会（毎月25日）

働き方改革に関する相談のほか、年金相談・助成金の利用など幅広くご相談いただけます。

60分 相談無料（予約制）

日 時

令和8年
6月25日（木）
午前9時～12時

相談員 社会保険労務士
（奈良働き方改革推進支援センター所属）

ご予約 6月24日（水）まで

当日午前中は社労士の先生が在中しています
予約がなければ当日相談も可能です



記帳相談のお知らせ

帳簿の付け方をわかりやすくお伝えしますので、お気軽にご相談ください。

相談無料（予約制）

日 時

令和8年
7月7日（火）、8日（水）
午前9時30分～12時30分

相談員 森田会計事務所

ご予約 7月6日（月）まで

ご相談をご希望の方はこちらへご予約ください 奈良商工会議所 中小企業相談所 TEL.0742-52-1777（代表）

小規模事業者の皆様へ マルケイ資金融資のご案内

安心して借りられる“無担保・無保証人”で日本政策金融公庫が融資を行う国の制度です。
常時使用する従業員が20人以下の法人・個人事業主の方（商業・サービス業にあたっては5人以下）

国が行っている小規模企業施策の一つですから、金利は低利です。
返済は運転資金10年以内 設備資金10年以内です。

貸付限度額	2,000万円
利 率	年2.50%（5月1日現在）

会員限定 異業種交流会

第6回

定員 30名



今回のテーマは

創業5年以内の人集まれ!

事業承継5年以内の方もぜひ!



日時 2026 6/25(木) 19:00-21:00〔受付 18:30~〕

場所 奈良商工会議所 5階中ホール

参加費 2,000円(税込)

締切 2026年 6月19日(金)まで

ひとりでこんな「焦り」抱え込んでいませんか?



- 創業時の想いと今にギャップがある
- 既存の顧客が一巡し、次の一手が見えてこない…
- 新規開拓が必要、だけどどこから手をつけるべき?
- 今の自分にふさわしい「ブランディング」を再構築したい!

同じ壁に挑む仲間と、解決のヒントを分かち合おう



- 原点に立ち返り、今の自分に合う「志」を再定義!
- 同じ壁に挑む同期と、次なる成長のヒントを共有
- 仲間の視点を得て、進むべき「新路」を明確化!
- 自分の軸を言語化し、伝わるブランドへ磨き直す

第一部 19:00-20:10 価値観バブ抜き®でお互いを知って高め合おう

第二部 20:10-21:00 同期と語ろう 交流&名刺交換time

- 一方的な営業・勧誘行為はご遠慮ください。また、会場スタッフの指示に従っていただくようお願いいたします。
- 参加者間において生じた取引、連絡または紛争等につきましては、当所は一切の責任を負わないものとします。

申し込み 問い合わせ

0742-52-1777 奈良商工会議所 地域振興課

Web・QRコードからの申し込み https://nara-cci.seminarone.com/20260625/event

---

奈良県内の中小企業・小規模事業者の皆さまへ

中小企業賃上げ環境整備支援補助金

賃上げにつながる設備投資を支援!



補助上限額

500万円

下限額:50万円

補助率

中小企業 1/2以内

小規模事業者 2/3以内

対象経費

設備投資 システム構築 広告宣伝

主な要件

賃上げ 2.9%以上

(R8年3月との比較)

申請期間 令和8年5月26日(火)~令和8年7月31日(金)

※商工会議所または商工会への相談受付期限は、令和8年7月24日(金)まで

申請の流れ

1. 商工会議所・商工会に相談
2. 事業計画作成
3. 申請

お問合せ

補助金事務局 0742-93-3737

奈良商工会議所 0742-52-1777

詳しくはこちら

自分のペースで、合格をつかむ。

日商簿記3級

eラーニング講座　開設！

会員および
会員事業所の
従業員の方限定！

無料

①自分のペースで勉強できる(いつでもどこでもOK)
②書籍だけでは難しい部分もWEB講義でスッキリ理解
③苦手分野を何度でも繰り返し視聴・演習できる
④分からない点を講師に質問できる



講座形式

eラーニング（WEB講義）



**24時間いつでも
受講OK**

忙しいあなたのライフスタイルに
合わせて学べます。



**PC・スマホ・
タブレット対応**

自宅でも外出先でも、気軽に
アクセス可能。

講座内容

**WEB講義
26回（約30時間）**

**答案練習
15回（約20時間）**

**模擬問題
10回分（約25時間）
（答案作成1時間＋解説1.5時間／回）**

申込方法

STEP 1

検定担当宛に電話もしくはメールにて受講希望の旨をご連絡ください。

STEP 2

メールにてご担当者様に利用申込書をお送りいたします。

STEP 3

受講用IDを発行後、ご担当者様にご連絡。視聴スタート！

※簿記検定試験の受験を前提とした受講をお願いします。
　ネット試験は随時お申込受付しております。会場試験については下記QRよりご確認ください。
※本講座に関する著作権は(一社)日本商業教育振興会に帰属します。
　本講座は事業所内においてご活用いただき、複製や二次利用等は禁止します。
**※ID発行受付期限は各月で異なります。
　発行に1か月程お時間をいただきますので余裕をもってお申込みください。
　お申込の際にID発行スケジュールをお伝えします。**
※e-ラーニングの利用期間はID発行時～2027年3月末までです。(継続は可能)

簿記検定試験の
スケジュールはこちら

お問い合わせ　奈良商工会議所　検定担当

TEL：0742-52-1777　MAIL：kentei@nara-cci.or.jp

メンタルヘルスセミナー開催報告

開催日時　5月13日（水）13:30~15:30
開催場所　当所５階中ホール
主　　催　奈良商工会議所、大和高田商工会議所、生駒商工会議所、橿原商工会議所
共　　催　東京海上日動火災保険株式会社　奈良支店
テ ー マ　メンタルヘルスセミナー
講　　師　メンタルヘルスマネジメント検定広報大使／ハラスメント防止コンサルタント
（元東京海上日動火災保険株式会社　広域法人部専門部長）
横山 昌彦 氏
参 加 者　25名（リアル10名、オンライン15名）

近年、社会環境や就業環境の変化に伴い、メンタルヘルス不調による休職や長期療養への対応が企業にとって重要な課題となる中、労働安全衛生法の再改正によるストレスチェック制度の適用拡大も見据え、中小企業における実務対応について理解を深めていただくことを目的に「メンタルヘルスセミナー」を実施いたしました。

セミナーでは、ストレスの本質や対処方法をはじめ、うつ病など精神障害の基礎知識、就業障害や休職時のリスクマネジメント、復職支援の進め方などについて、実例を交えながらわかりやすく解説いただきました。

今後も、事業者の皆様が安心して職場環境整備に取り組めるよう、時宜に応じたセミナーや情報提供を行ってまいります。





青年部だより

令和8年度 5月例会「自分の経営を再定義しよう」

開催日　5月12日（火）

本例会では、令和7年度に日本商工会議所青年部によって策定された、「綱領・指針」に代わる新たな軸となる、商工会議所青年部理念体系「YEG WAY」の朗読・唱和を、奈良YEGとして初めて行いました。その後「YEG WAY」策定に携わられた2名の講師をお招きし、研修を実施いただきました。

第一部の研修では、小城YEGの髙橋佳子様にご登壇いただき、策定の背景や内容の解説とともに、単会活動への活かし方について、分かりやすく丁寧にご説明いただきました。奈良YEGのOBであり、「綱領・指針」の策定に携わられた、綿谷先輩からのメッセージ紹介もされました。次代に即してYEGが変化していること、組織全体で共有され、行動につながってこそ価値があるものだという考えなど、今後のYEG活動の羅針盤となる「YEG WAY」に対する理解が深まる貴重な時間となりました。

第二部の研修では、武生YEGの前田武彦様にご登壇いただき、自企業の理念体系（PMVV）を作成するワーク研修を実施いただきました。各々が自企業の事業内容を見つめなおし、それを他のメンバーに伝えるために、言語化・共有するワークは活気に溢れる時間となりました。本ワークは、自企業を見つめなおす機会となったことに加え、メンバー間の異業種交流にもつながったと感じています。また、自らの考えを整理し言葉にする、思考の整理の体験を通じて、「YEG WAY」をより深く理解するヒントにつながったと感じています。

今年度初めての企画例会となった本例会が、YEG活動の基盤となる考え方を共有できたことに加え、各委員会、室会メンバー同士が相互理解を深める機会となりました。岡田会長が掲げられている「YEG innovation」～リーダーとして「7つのSHIN」を持ち新たな道を切り拓く～のもと、今年度の奈良YEGとしての新たな一歩を踏み出す例会となりました。

（担当／RE：研修室）









女性会だより

令和8年度 通常総会

開催日時　4月27日(月)
10時30分～14時

開催場所　ホテル日航奈良

出席者　24名

令和8年度通常総会を開催いたしました。担当委員長 小橋氏の司会により開会となり、女性会の歌を合唱、暮部会長挨拶、そして橋本会頭よりご祝辞を頂きました。

続いて総会の議事に入りました。

第1号議案「令和7年度事業報告並びに収支決算について」

第2号議案「役員改選について」

第3号議案「令和8年度事業計画（案）並びに収支予算（案）について」

第4号議案「令和8年度事業に伴う月例会担当割当について」

第5号議案「関西商工会議所女性会連合会 奈良大会実行委員会設立について」

第6号議案「大和まほろば夢空市運営委員会について」

審議の結果、すべて承認されました。

総会終了後、社会福祉法人青葉仁会 理事長 榊原典俊氏による「企業と福祉がつながる共生社会をめざして」と題したご講演をいただきました。



5月6月 合同例会

『郡山 慈光院他視察』

開催日時　5月14日(木)

出席者　14名

令和8年度5月6月合同例会を開催いたしました。

真夏を思わせる気温の中、大和郡山市の慈光院や豊臣秀長の城、郡山城跡を訪れました。

先ず、慈光院を訪問し、寺内の書院にてご住職の講話を拝聴いたしました。襖を外された書院には、涼やかな5月の風が流れていました。本堂の天井には龍が描かれており鋭い眼光で世を見ているようでした。

郡山藩主柳沢家の専門図書館である柳沢文庫や郡山城跡なども見学し、石垣や堀が残る城跡で、今はない天守閣を想像し、天守閣から見る郡山城下、遠くは東大寺大仏殿、興福寺までも一望でき、奈良を納めた大和の武士の力を知ることができました。





『不法滞在・不法就労防止』にご協力ください！

- 観光目的で来日し、帰国せずそのまま不法滞在する外国人や就労目的等で日本に不法入国する外国人が全国的に散見されます。
- 警察では、こうした不法滞在者はもちろん、不法滞在者を雇用した者についても不法就労を助長する行為として取締りを強化しています。
- 偽造在留カードを使用し、就労可能であるように装う事案が増えており、外国人のビザや在留カードの真贋等を判断するのは大変困難です。少しでも不審点が見受けられた場合は、警察署又は最寄りの交番・駐在所までご連絡ください。



奈良県奈良警察署（☎0742-20-0110）

経済指標

奈良市の世帯数と人口

（平成３年＝100）

年月	世帯数		人口	
	／世帯	指数	／人	指数
R6・ 4	167,787	142.0	348,285	99.1
R7・ 4	168,722	142.6	346,024	99.2
R8・ 3	169,213	143.2	344,352	98.0
R8・ 4	169,427	143.4	343,905	97.9
R8・ 5	170,288	144.1	344,393	98.0

物価指数

（令和２年＝100）

※企業物価指数は2022年5月速報より2020年基準に改定

年月	企業物価指数（全国）		消費者物価指数（全国）		消費者物価指数（奈良）	
	指数	前年比	指数	前年比	指数	前年比
R6	122.8	2.4	108.5	2.7	109.7	3.5
R7	126.7	3.2	111.9	3.2	113.2	3.2
R8・ 1	128.4	2.3	112.9	1.5	114.4	1.7
R8・ 2	128.5	2.1	112.2	1.3	113.8	1.8
R8・ 3	129.5	2.6	112.7	1.5	114.6	2.1

奈良県内の電力需要量

年月	特別高圧 20000V 以上		高圧 6000V 以上		低圧 100～200V 以上	
	／×1000 kwh	前年比	／×1000 kwh	前年比	／×1000 kwh	前年比
R7・11	66,760	1.4	191,911	△ 1.4	218,444	2.8
R7・12	70,768	1.9	196,277	△ 0.5	252,603	1.1
R8・ 1	73,164	2.2	212,200	△ 0.5	388,439	△ 4.2

奈良市の給水量

年月	給水量（奈良市）	
	／×1000m³	前年比
R6年度	41,260	△ 0.48
R7年度	41,539	0.68
R8・ 2	3,178	0.1
R8・ 3	3,478	0.5
R8・ 4	3,347	△ 1.9

百貨店・スーパー販売額

年月	全国		奈良県	
	／億円	前年比	／億円	前年比
R6	224,065	3.7	2,088	△ 0.2
R7	230,210	2.9	2,091	0.1
R8・ 1	19,733	3.1	179	△ 0.3
R8・ 2	17,645	2.1	157	△ 2.6
R8・ 3	19,625	1.5	168	△ 1.1

公共事業施工契約額

年月	契約済額（奈良県）	
	／百万円	前年比
R7年度	124,804	2.3
R7.4～6	36,272	△ 7.5
R7.7～9	12,904	29.1
R7.10～12	18,962	67.2
R8.1～3	3,969	△ 36.5

単位：百万円

新設住宅着工戸数

年月	全国		奈良県	
	／世帯	指数	／人	指数
R6	792,195	△ 3.3	5,559	0.7
R7	740,667	△ 6.5	5,063	△ 8.9
R8・ 1	55,898	△ 0.4	300	△ 6.5
R8・ 2	57,630	△ 4.9	443	△ 27.7
R8・ 3	63,495	△ 29.3	1,043	115.1

一般職業紹介状況並びに有効求人倍率

年月	奈良県の一般職業紹介（学卒を徐く）						有効求人倍率（全国）		有効求人倍率（奈良県）	
	新規求職数	前年比	新規求人数	前年比	就職件数	前年比	倍率	前年比	倍率	前年比
R6年度	45,650	△ 2.7	89,488	△ 1.5	13,409	△ 5.1	1.25	△ 0.04	1.15	0.00
R7年度	45,576	△ 0.2	90,525	1.2	13,281	△ 1.0	1.20	△ 0.05	1.14	△ 0.01
R8・ 1	4,391	8.6	8,503	3.0	874	2.8	1.18	△ 0.07	1.12	△ 0.08
R8・ 2	3,939	4.8	8,828	9.9	1,129	6.9	1.19	△ 0.06	1.15	△ 0.04
R8・ 3	4,056	5.5	7,288	5.1	1,463	7.0	1.18	△ 0.07	1.13	△ 0.04

資料提供／資源エネルギー庁、奈良市、奈良市企業局、南都リサーチ＆コンサルティング（株）（順不同）

社労士

知っ得だより

第161回

「なんとなく」の賞与から、未来への投資へ
～社長も社員もスッキリする、評価の「伝え方」～

６月、それは「想い」を形にする季節

早いもので今年も折り返し地点。6月は労働保険の年度更新など事務作業が重なる時期ですが、会社によっては「夏のボーナス」の支給月でもありますね。経営者にとっては、まとまった現金が出ていく身の引き締まる時期。だからこそ、その大切な資金を最大限に活かす方法を考えてみませんか。

距離が近いからこそ、難しい「お金」の話

中小企業の良さは、社長と社員の距離が近く、日頃から顔が見える関係にあることです。しかし、いざ賞与の金額を決める際、「あいつは頑張っているけど、具体的にどう報いるべきか……」と、社長お一人で頭を悩ませることも多いのではないでしょうか。

「なぜこの金額か」を分かち合う

社長が一生懸命考えた金額でも、受け取る社員側が「なぜこの額になったのか」を知らなければ、その効果は半減してしまいます。 大切なのは、立派な制度の有無に関わらず、「評価の視点を共有する」こと。

- **社長の視点**：「この半年間の、あの取り組みを評価している」
- **社員の理解**：「自分の行動の、どこが会社に貢献できたのか」

この二つが重なったとき、賞与は単なる「過去への報酬」から、これからの社内を活気づける「未来への投資」へと変わります。

納得感が「次への活力」を生む

「うちの社員、もっと自分事として動いてくれたらな……」と感じるなら、それは評価の基準をほんの少し言葉にするチャンスかもしれません。基準が明確になれば、社長は自信を持って金額を決められ、社員は納得感を持って「また次も頑張ろう」と前を向くことができます。

おわりに

賞与の時期は、組織の風通しをさらに良くする絶好の機会です。「評価の考え方を整理してみたい」「社長の想いをより伝わる形にしたい」など、組織のあり方について少しでも気になることがあれば、お近くの社会保険労務士などの専門家へ気軽に声をかけてみてください。それぞれの得意分野を活かして、より良い組織づくりを支えてくれるはずです。

奈良県社会保険労務士会　社会保険労務士　中野 直子

「働き方改革」のお悩みにお応えします！気軽にご相談ください

奈良働き方改革推進支援センター

相談受付　2026年4月1日～2027年3月31日
開設時間　平日9:00～17:00（12/29～1/3を除く）
場　所　奈良市西木辻町343-1（奈良県社会保険労務士会館2階）
フリーダイヤル　**0120-414-811**
メール　hatarakikata@nara-sr.com
URL　https://www.nara-sr.com

※厚生労働省委託事業　令和7年度中小企業・小規模事業者等に対する働き方改革推進支援事業
《個人情報の取扱い》相談内容、企業・個人情報などは厳守いたします。安心してご相談ください。
※フリーダイヤル・メールは今後変更となる可能性があります。

生産性向上支援セミナー

～後輩指導力の向上と中堅・ベテラン従業員の役割～

研修のねらい

中堅・ベテラン従業員がこれまで培った経験を活かし、後輩従業員を指導するためのコーチング法の知識と技能を習得し、職場の課題解決に向けた先導的役割を理解する。

研修の内容

- ■中堅・ベテラン従業員が、自身のスキル、経験、価値観を棚卸しし、職場で求められる役割に対してリソースを活かせる土台を作る。
- ■後輩指導・育成の具体的な手法（ティーチングとコーチング）と関わり方、視点を知り、実習で相手から引き出す体感を繰り返して、すぐに職場で実践できることを目指す。

生産性向上支援セミナーは、厚生労働省所管の公的な職業能力開発施設であるポリテクセンター奈良の生産性向上人材育成支援センターが、地域の中小企業の生産性向上に関する課題やニーズに対応した知識・スキルを習得するために実施する公的な職業訓練です。今回、当産業雇用安定センター奈良事務所が事業取組団体としての選定を受け、ポリテクセンター奈良からの業務委託により、会員企業の皆様のために生産性向上支援訓練を実施するものです。

日　時　2026年8月27日（木）
9:30～16:30　【開場】9:15～

会　場　田原本町道の駅「レスティ唐古・鍵」 2階多目的室
（奈良県磯城郡田原本町唐古70-1）

受講料　3,300円（税込）／名

定　員　20名　※密集を避けるため、参加人数を20名に制限させていただきます。
※定員になり次第締め切らせていただきます。

講　師　株式会社日本人財研究所　講師
丸本 智佳子 氏

大阪外国語大学外国語学部（現大阪大学外国語学部）卒業後、ユニチカ株式会社に入社。女性総合職として大手メーカーで海外営業に従事。各国に出張して売買契約や秘密保持契約、技術会議や現場指導にも携わる。結婚退職後、子育てしながらコーチ資格を取得しプロコーチとして活動。経営者・マネージャー・ビジネスマンをパーソナルコーチングでサポート。更に、コーチング・マナー・接遇など研修講師・人材育成コンサルタントとして活動を開始。自分の強み、価値観を活かして、組織の中で貢献し周りと協力しながら自分らしい生き方、働き方を実現すること、周りへの関わり方をより良いものにすることをサポートしている。

問合せ先 申込先
【事業取組団体】公益財団法人産業雇用安定センター奈良事務所
〒630-8115　奈良市大宮町 1-1-15 ニッセイ奈良駅前ビル 4F
TEL：0742-24-2015　Fax:0742-24-2017

【主催】独立行政法人高齢・障害・求職者雇用支援機構奈良支部
奈良職業能力開発促進センター
ポリテクセンター奈良

NARA STAR PROJECT 第10期プレイベント開催！

NARA STAR PROJECTの詳細はこちら（奈良市HP）

NARA STAR PROJECT第10期生の募集に先立ち、プログラムの内容や雰囲気を体感いただけるプレイベントを開催します！プログラムの魅力を知っていただける機会ですので、ぜひお気軽にご参加ください。

■NARA STAR PROJECTとは

奈良市・奈良県が連携して運営する、起業家・経営者のための座学では得ることができない実践的なアクセラレーションプログラムです。EO Osakaの先輩経営者に直接アドバイスをもらうことができるメンタリングや勉強会、ピッチトレーニングなどを通じて、事業の加速と経営者としての成長を支援します。

こんな方におすすめ

- 経営者として次のステージに進むヒントや刺激を得たい方
- 第一線で活躍する経営者の話を聞いてみたい方
- 起業家・経営者コミュニティの熱量を感じてみたい方

日時 2026年7月10日（金）18時～20時

会場 奈良商工会議所 5階大ホール
〒631-8586 奈良市西大寺南町8-33

■イベント概要

- NARA STAR PROJECT 第10期のご案内
- 講演

講演者：小椋 義則 株式会社KEC Glows 代表取締役



学生時代のインド・アフリカへの旅で抱いた「何のために学ぶのか」という問いが活動の原点。「学びといきるをつなげる」をパーパスに掲げ、10年、20年先を見据えた教育の実現に情熱を注ぐ。
2007年、経営危機の株式会社ケーイーシーに入社以来、18期連続増収を達成し、売上を約4.5倍の36億円規模へ成長させた。「売上の壁は組織の壁」という考え方のもと、理念を軸とした組織の仕組み化と従業員のモチベーションアップを徹底し、従業員モチベーション調査で4年連続全国ベスト10入り、2025年日本経営品質賞優秀賞を受賞した。「人間大事の教育」という企業理念のもと、テクノロジーと人間らしさが融合した世界一の教育機関を目指している。

回答はお済みですか！

経済センサス−活動調査は全国すべての事業所・企業が対象の国が実施する統計調査です。
回答がまだの事業所の方はぜひ回答をお願いします。

問い合わせ先

経済センサス
活動調査コンタクトセンター
0120-138-102

奈良市総務課統計係
0742-34-4721



小規模事業者の
強い味方！
マル経融資

無担保 **無保証** **低金利**

2,000（最大）万円の融資

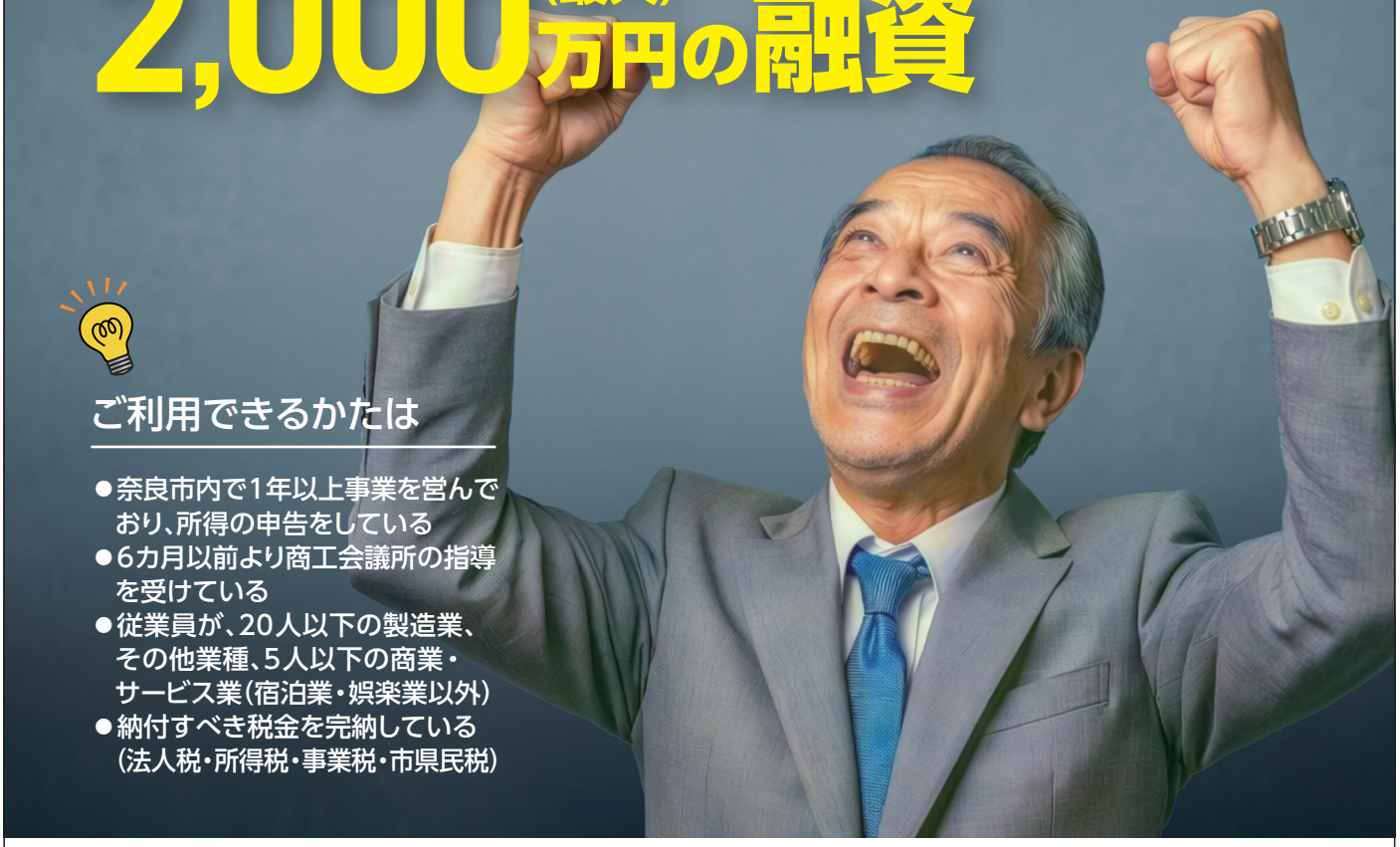

ご利用できるかたは

- 奈良市内で1年以上事業を営んでおり、所得の申告をしている
- 6カ月以前より商工会議所の指導を受けている
- 従業員が、20人以下の製造業、その他業種、5人以下の商業・サービス業（宿泊業・娯楽業以外）
- 納付すべき税金を完納している（法人税・所得税・事業税・市県民税）

奈良商工会議所 中小企業相談所

〒631-8586 奈良市西大寺南町8番33号 TEL. 0742-52-1777

詳細はこちら

新会員紹介 ＼ご入会ありがとうございます／

事業所名	代表者名	所在地	業種
イオンフィナンシャルサービス（株）奈良営業所	能見　啓司	大宮町1-1-32　奈良交通第3ビル4F	金融（クレジットカード）
香葉studio	川向　祐佳	奈良市三松	ヨガ、ピラティスレッスン
陶工房 Waltz	若原　康平	芝辻町4-9-3　アルファビル415	陶芸家
（株）まほろばPayroll	柏木　裕斗	下三条町34　更谷ビル405	給与計算アウトソーシング
細川社会保険労務士事務所	細川　芳香	富雄川西2-17-30	社会保険労務士
あの（同）	津髙　雅基	大宮町3-2-39　ジャンギャバン新大宮207	小売業（化粧品）
Deerline	田中　裕江	西寺林町23-2　丸谷ビル1F	飲食業（クレープ）
（株）山洋不動産	山口　孝洋	大宮町3-5-35　アクティブ宝泉ビル6F	不動産業
おててkitchen	河中　真理子	奈良市	料理教室
木曽路学園前店	安東　大介	学園大和町2-125-1	飲食業
Prelicious	窪田　伶香	七条西町1-36-18	オンラインサロン

奈良商工会議所　会員PR掲示板

Member's Board

会員企業の商品やサービスのPR掲示板！
会員様は年度に1回無料で掲載可能です。
ぜひご利用ください！

掲載無料 会員限定サービス

◀申込詳細

窓リノベ2026でお得に快適!
奈良・天理等の増改築・外壁塗装も

「株式会社協同ホームサービス」は、奈良市・天理市を中心に増改築や水まわり、外壁・屋根塗装など承る地域密着工務店です。「先進的窓リノベ2026」補助金を活用した断熱内窓リフォームも好評。確かな技術で住まいの価値を守り快適な暮らしを形にします。ご相談・お見積りは無料。お気軽にお問い合わせください。


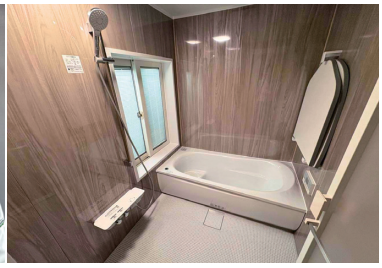

株式会社協同ホームサービス

住　所 ▶奈良市田中町538-2
電　話 ▶0742-61-5581　　FAX ▶0742-62-5854
H　P ▶https://kyoudou-home.com/
Mail ▶kyoudou@dream.ocn.ne.jp

50代・60代からの
パーソナルトレーニング

”50代の貯筋が60代を、そして60代の貯筋が70代をつくる”
ライフスタイルに週一回1時間の運動習慣を。
空気圧のマシンは関節にやさしく安全に始められます。
まずは1ヵ月の無料体験をお試しください！




ウェルネス倶楽部SHOAYA

住　所 ▶奈良市高天町38−5佐川第一ビル301号
電　話 ▶0742-95-9720
H　P ▶https://shoaya.com/
Mail ▶wellness.shoaya@gmail.com

日本商工会議所 事業活動を取り巻く様々なリスクから会員の皆様をお守りする

「ビジネス総合保険制度」

最大(※1) 約33% 割引

事業活動のトラブルで高額な賠償金支払いとなる**事案が多様化**。さらに頻発する自然災害により**事業継続が困難となるケースも多発**。
ビジネス総合保険制度(事業活動包括保険)は、**賠償責任リスク、休業リスク、工事リスク(建設事業者様向け)に総合的に対応**でき、しかも**割安な保険料で加入できる保険**です。

東京海上日動の **ビジネス総合保険制度** (事業活動包括保険)の **特徴**

1. **団体割引が適用されるため、保険料が割安です。**
   加入は毎月受付(お申込月の翌月1日の午後4時の補償開始、保険期間1年間でご加入いただけます)
2. **賠償責任に関するリスク**(施設・事業活動遂行、生産物・完成作業、リコール、情報漏えい等)**を総合的に補償**
   その他、様々な業種に対応できる補償のラインナップを用意しています。
3. **サイバー攻撃による情報セキュリティ被害も補償** マイナンバーの漏えいも補償対象となります。
4. **休業補償により災害に遭った際の事業継続資金を補償**
5. **工事現場における様々な財物に対する損害を補償**(建設業向け)
6. **早期災害復旧支援により、災害時の事業継続を後押し**
7. **「地震」による完全休業損失も補償**

お問合わせ先
東京海上日動火災保険株式会社
奈良支社(0742-35-8501)
橿原支社(0744-23-6950)

制度引受保険会社
東京海上日動火災保険株式会社
〔担当課支社〕奈良支社・橿原支社

制度運営 日本商工会議所

2025年8月作成　25T-000788

*1 すべての割引が適用される場合、最大約33%割引で加入可能となります。*2
*2 団体割引[25%*3*4、条項セット割引[5%*4、超Tプロ割引[3%*4、自動車優良割引[3%*4を適用した場合【計算式】[1-25%(団体割引)]×[1-5%(条項セット割引)]×[1-3%(超Tプロ割引)]×[1-3%(自動車優良割引)]≒0.67→最大約33%割引*5
*3 休業に関する補償、賠償責任に関する補償に適用される割引率です。工事に関する補償には10%を適用します。
*4 ご加入条件によって割引率が異なる場合や割引の適用ができない場合があります。
*5 この割引率は弊社が保険料を算出する際に適用する値であり、割引の適用前後の保険料較差とは異なる場合があります。

本広告は、日本商工会議所を契約者とするビジネス総合保険制度(事業活動包括保険)の概要についてご紹介したものです。保険の内容は「ビジネス総合保険制度パンフレット」をご確認ください。ご加入にあたっては、必ず「ビジネス総合保険制度重要事項説明書」をよくお読みください。詳細は契約者である団体のホームページ掲載の約款によりますが、ご不明の点がありましたら代理店または保険会社にお問い合わせください。

ビルの設計・施工から運営・管理に至るまで
ビルの一生を丸ごとサポート

人と社会の明日をもっと快適に

KFS ISO9001・ISO14001 認証
ISO/IEC27001

近鉄ファシリティーズ株式会社

本　　社　〒542-0076　大阪市中央区難波2丁目2番3号
TEL(06)6211-2090　FAX(06)2011-2099
https://www.kintetsu-fs.co.jp
奈良支店　〒631-0078　奈良市富雄元町3丁目1番39号
TEL(0742)46-3471　FAX(0742)47-2780



株式会社 **浅沼組**

誇(ほこ)れる歴史がある
創(つく)りたい未来がある

Asanuma

本社・大阪本店　〒556-0017　大阪市浪速区湊町１丁目２番３号
TEL.06-6585-5500(代表)
奈良営業所　〒630-8122　奈良市三条本町４番３２号 中室ビル
TEL.0742-26-5225(代表)

奈良商工会議所中小企業相談所顧問
相談日は、前もってご予約下さい。

特許・実用新案・意匠・商標の出願、審判、鑑定、外国出願

弁理士法人蔦田(ツタダ)特許事務所

所長弁理士　富田克幸　　弁理士　蔦田正人　　弁理士　中村哲士
弁理士　有近康臣　　弁理士　前澤　龍

〒541-0051　大阪市中央区備後町1丁目7番10号　ニッセイ備後町ビル9階
(近鉄日本橋より地下鉄[堺筋本町]下車⑫番出口北へ備後町東入る)
電話(06)6271-5522　FAX(06)4964-2217
URL：http://www.patent-osaka.jp

近鉄大和西大寺駅から徒歩3分！



スマートフォンからも気軽にお申込みができます!!

貸会議室 探していませんか？

セミナーや講習会・研修会など、用途や人数に応じた大小様々な会議室を揃えております。


大ホール


中ホール

ご予約・お問合せ
奈良商工会議所 管理課
Tel.0742-52-1777
https://www.nara-cci.or.jp/kaigisitu/


Room5


Room6

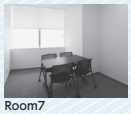
Room7


Room2


Room1



取扱商品・サービス

寝具リース（レンタル）・販売
業務用クリーニング／リネンサプライ
福祉用具レンタル・販売／介護用品販売
介護住宅リフォーム／ IT サービス

小山株式会社
〒630-8131 奈良市大森町 47 番地の 3
TEL　0742-22-4321
FAX　0742-22-4340
www.koyama-kk.co.jp
WEBサイト

動画制作
企画から撮影・編集まで、
明新社の動画制作サービス

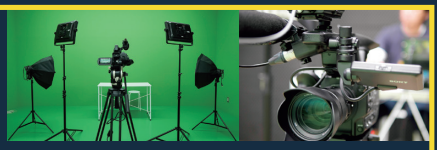

ありとあらゆるタイプの動画制作を社内一貫生産で対応し、目的や用途に応じた最適な企画と表現手法をご提案いたします。



さまざまなシーンでの活用をご提案いたします。

サービス紹介	観光案内	商品説明	新卒・中途採用	会社紹介	学校案内

詳しくは、明新社までお問い合わせください。

REC.
https://rec-movie.jp/

MEISHINSHA
株式会社 明新社
本社　〒630-8141 奈良市南京終町3丁目464番地
Tel.0742-63-0661 Fax.0742-63-0660

SUSTAINABLE DEVELOPMENT GOALS



本社：大阪市阿倍野区松崎町 2-2-2　関西支店：大阪市阿倍野区阿倍野筋 1-1-43（あべのハルカス 26F）　奈良支店：奈良市高天町 38-3（近鉄高天ビル 3F）

奈良の観光情報まとめサイト
NARABURA
HP NARABURA
X (旧Twitter)


奈良の観光に
役立つ情報を
広く発信！
共同精版印刷株式会社 奈良ぶら事業部 TEL. 0742-33-1221
奈良ぶら　検索

＼“New” 領収書がパソコンから発行できる！／
通勤・通学改革
進化するバス定期券


CI-CA plus シーカプラス 大好評
Happy & Convenient Life with “CI-CA plus”
＼バス定期券がバージョンアップ！／
ネットで簡単 スマート申込み!
自動更新だから 楽々スマート!
定期券に表示された金額までなら どこでも乗車可能!
※対象外となる路線あり
学生定期なら 2年目以降 さらにお得!

奈良交通株式会社
Nara Kotsu Bus Lines Co.,Ltd.
詳しくはホームページをご覧ください
シーカプラス　検索

なら商工会議所ニュース／第六九三号 令和八年六月一〇日（毎月一回一〇日）発行　発行所／奈良商工会議所 奈良市西大寺南町八番三十三号　印刷所／株式会社明新社　定価二二〇円（税込・購読料は会費に含みます）

人財の力で
地域の活力を創造します

この街を、この国をもっと元気にするために。

南都銀行グループがめざすのは、人がイキイキと暮らし、

訪れる人すべてに魅力を感じていただける街づくりです。

地域とのかけがえのない絆を大切に、

これからも、皆さまとともに歩み続けます。



ナント・なら・ずっと！

NANTO 南都銀行

本店／奈良市大宮町四丁目297番地の2　https://www.nantobank.co.jp/